

# STATISTIK TERKINI EKONOMI PERTANIAN APRIL 2026



PUSAT DATA DAN SISTEM INFORMASI PERTANIAN  
SEKRETARIAT JENDERAL KEMENTERIAN PERTANIAN



# STATISTIK TERKINI EKONOMI PERTANIAN



April 2026



## **STATISTIK TERKINI EKONOMI PERTANIAN APRIL 2026**

**Ukuran Buku: 21,00 cm x 29,70 cm (A4)**

**Jumlah Halaman: 87 halaman**

**Penasihat:**

Dr. M. Luthful Hakim, S.P., M.Si

**Penyunting:**

Mokhamad Subehi, S.P.

Sri Wahyuningsih, S.Si.

**Penanggungjawab Data:**

Ir. Sabarella, M.Si.

Ir. Wieta B. Komalasari, M.Si.

Rinawati, S.E.

Megawaty Manurung, S.P.

Sehusman, S.P.

Yani Supriyati, S.E.

Karlina Seran, S.Si, M.Si

Maidiah Dwi Naruri Saida, S.Si.

**Penyusun:**

Karlina Seran, S.Si, M.Si

**Infografis:**

Maidiah Dwi Naruri Saida, S.Si.

**Design Sampul:**

Rinawati, S.E.



## KATA PENGANTAR

Puji syukur kami ucapkan kepada Tuhan Yang Maha Esa, Pusat Data dan Sistem Informasi Pertanian (Pusdatin) telah menerbitkan Publikasi Statistik Terkini Ekonomi Pertanian edisi bulan April 2026. Buku ini berisi data terkini Ekspor, Impor, Indeks Harga Konsumen (IHK), Inflasi, Nilai Tukar Petani (NTP), data harga produsen beberapa komoditas pertanian, perkembangan harga rata-rata dan pasokan komoditas sayur dan buah di Pasar Induk Kramat Jati, serta kurs rupiah bulan Maret 2026.

Data yang disajikan dalam buku ini bersumber dari beberapa instansi baik di lingkup Kementerian Pertanian maupun instansi lainnya seperti Badan Pusat Statistik (BPS), Bank Indonesia, Pasar Induk Kramat Jati dan BKPM yang diolah Pusat Data dan Sistem Informasi Pertanian.

Kepada semua pihak yang telah memberikan dukungan dan terlibat langsung dalam penerbitan buku ini, kami sampaikan penghargaan dan terima kasih. Kritik dan saran akan sangat kami hargai untuk penyempurnaan edisi buku ini berikutnya.

Jakarta, April 2026



Ditandatangani secara elektronik oleh  
**Kepala**  
**Pusat Data dan Sistem Informasi Pertanian**  
**Dr. M. Luthful Hakim, S.P., M.Si**  
Pembina Utama Muda/IVc

*Dokumen ini telah ditandatangani secara elektronik menggunakan sertifikat elektronik yang diterbitkan oleh Balai Besar Sertifikasi Elektronik (BSrE), Badan Siber dan Sandi Negara.*



## DAFTAR ISI

	Halaman
Kata Pengantar .....	i
Daftar Isi .....	iii
Daftar Gambar .....	vii
Tabel 1. Ekspor Impor Pertanian Indonesia Menurut Sub Sektor Total Pertanian (Segar + Olahan), Februari 2025 dan Januari - Februari 2026 .....	3
Tabel 2. Ekspor Impor Pertanian Indonesia Menurut Sub Sektor Pertanian Segar, Februari 2025 dan Januari - Februari 2026 .....	4
Tabel 3. Ekspor Impor Pertanian Indonesia Menurut Sub Sektor Pertanian Olahan, Februari 2025 dan Januari - Februari 2026 .....	5
Tabel 4. Volume Ekspor Komoditas Tanaman Pangan Indonesia, Februari 2025 dan Januari - Februari 2026 .....	6
Tabel 5. Nilai Ekspor Komoditas Tanaman Pangan Indonesia, Februari 2025 dan Januari - Februari 2026 .....	7
Tabel 6. Volume Impor Komoditas Tanaman Pangan Indonesia, Februari 2025 dan Januari - Februari 2026 .....	8
Tabel 7. Nilai Impor Komoditas Tanaman Pangan Indonesia, Februari 2025 dan Januari - Februari 2026 .....	9
Tabel 8. Neraca Volume Perdagangan Komoditas Tanaman Pangan Indonesia, Februari 2025 dan Januari - Februari 2026 .....	10
Tabel 9. Neraca Nilai Perdagangan Komoditas Tanaman Pangan Indonesia, Februari 2025 dan Januari - Februari 2026 .....	11
Tabel 10. Volume Ekspor Komoditas Hortikultura Indonesia, Februari 2025 dan Januari - Februari 2026 .....	12
Tabel 11. Nilai Ekspor Komoditas Hortikultura Indonesia, Februari 2025 dan Januari - Februari 2026 .....	13
Tabel 12. Volume Impor Komoditas Hortikultura Indonesia, Februari 2025 dan Januari - Februari 2026 .....	14
Tabel 13. Nilai Impor Komoditas Hortikultura Indonesia, Februari 2025 dan Januari - Februari 2026 .....	15
Tabel 14. Neraca Volume Perdagangan Komoditas Hortikultura Indonesia, Februari 2025 dan Januari - Februari 2026 .....	16
Tabel 15. Neraca Nilai Perdagangan Komoditas Hortikultura Indonesia, Februari 2025 dan Januari - Februari 2026 .....	17
Tabel 16. Volume Ekspor Komoditas Perkebunan Indonesia, Februari 2025 dan Januari - Februari 2026 .....	18
Tabel 17. Nilai Ekspor Komoditas Perkebunan Indonesia, Februari 2025 dan Januari - Februari 2026 .....	19
Tabel 18. Volume Impor Komoditas Perkebunan Indonesia, Februari 2025 dan Januari - Februari 2026 .....	20
Tabel 19. Nilai Impor Komoditas Perkebunan Indonesia, Februari 2025 dan Januari - Februari 2026 .....	21
Tabel 20. Neraca Volume Perdagangan Komoditas Perkebunan Indonesia, Februari 2025 dan Januari - Februari 2026 .....	22
Tabel 21. Neraca Nilai Perdagangan Komoditas Perkebunan Indonesia, Februari 2025 dan Januari - Februari 2026 .....	23

Tabel 22. Volume Ekspor Komoditas Peternakan Indonesia, Februari 2025 dan Januari - Februari 2026 .....	24
Tabel 23. Nilai Ekspor Komoditas Peternakan Indonesia, Februari 2025 dan Januari - Februari 2026 .....	25
Tabel 24. Volume Impor Komoditas Peternakan Indonesia, Februari 2025 dan Januari - Februari 2026 .....	26
Tabel 25. Nilai Impor Komoditas Peternakan Indonesia, Februari 2025 dan Januari - Februari 2026 .....	27
Tabel 26. Neraca Volume Perdagangan Komoditas Peternakan Indonesia, Februari 2025 dan Januari - Februari 2026 .....	28
Tabel 27. Neraca Nilai Perdagangan Komoditas Peternakan Indonesia, Februari 2025 dan Januari – Februari 2026 .....	29
Tabel 28. Indeks Harga Konsumen Perkotaan di Indonesia (IHK) (2022=100), Maret 2025 dan Januari - Maret 2026.....	33
Tabel 29. Inflasi menurut Kelompok dan Sub Kelompok (2022=100), Maret 2025 dan Januari - Maret 2026.....	34
Tabel 30. Nilai Tukar Petani Nasional (2018=100), Maret 2025 dan Januari - Maret 2026.....	37
Tabel 31. Nilai Tukar Petani Nasional Tanpa Perikanan (2018=100), Maret 2025 dan Januari - Maret 2026.....	38
Tabel 32. NTP Nasional Sub Sektor Tanaman Pangan (2018=100), Maret 2025 dan Januari - Maret 2026.....	39
Tabel 33. NTP Nasional Sub Sektor Hortikultura (2018=100), Maret 2025 dan Januari - Maret 2026.....	40
Tabel 34. NTP Nasional Sub Sektor Tanaman Perkebunan Rakyat (2018=100), Maret 2025 dan Januari - Maret 2026.....	41
Tabel 35. NTP Nasional Sub Sektor Peternakan (2018=100), Maret 2025 dan Januari - Maret 2026.....	42
Tabel 36. Indeks Harga yang Diterima Petani (IT) Menurut Provinsi (2018=100), Maret 2025 dan Januari - Maret 2026.....	43
Tabel 37. Indeks Harga yang Dibayar Petani (IB) Menurut Provinsi (2018=100), Maret 2025 dan Januari - Maret 2026.....	44
Tabel 38. Nilai Tukar Petani (NTP) Menurut Provinsi (2018=100), Maret 2025 dan Januari - Maret 2026.....	45
Tabel 39. Nilai Tukar Usaha Pertanian (NTUP) Menurut Provinsi (2018=100), Maret 2025 dan Januari - Maret 2026.....	46
Tabel 40. Indeks Harga yang Diterima Petani (IT) Tanpa Perikanan Menurut Provinsi (2018=100), Maret 2025 dan Januari - Maret 2026.....	47
Tabel 41. Indeks Harga yang Dibayar Petani (IB) Tanpa Perikanan Menurut Provinsi (2018=100), Maret 2025 dan Januari - Maret 2026.....	48
Tabel 42. Nilai Tukar Petani (NTP) Tanpa Perikanan Menurut Provinsi (2018=100), Maret 2025 dan Januari - Maret 2026.....	49
Tabel 43. Nilai Tukar Usaha Pertanian (NTUP) Tanpa Perikanan Menurut Provinsi (2018=100), Maret 2025 dan Januari - Maret 2026.....	50
Tabel 44. Harga Produsen Gabah di Tingkat Petani di Indonesia, Maret 2025 dan Januari - Maret 2026.....	53
Tabel 45. Harga Produsen Gabah di Tingkat Penggilingan di Indonesia, Maret 2025 dan Januari - Maret 2026.....	54
Tabel 46. Harga Beras di Tingkat Perdagangan Besar (Grosir) Indonesia (Perusahaan), Maret 2025 dan Januari - Maret 2026.....	55

Tabel 47. Harga Produsen Komoditas Perkebunan, Maret 2025 dan Januari - Maret 2026.....	56
Tabel 48. Harga Produsen Komoditas Peternakan, Maret 2025 dan Januari - Maret 2026.....	57
Tabel 49. Harga Beras (Kualitas Medium II) di Pasar Tradisional Menurut Provinsi, Maret 2025 dan Januari - Maret 2026.....	58
Tabel 50. Harga Bawang Merah di Pasar Tradisional Menurut Provinsi, Maret 2025 dan Januari - Maret 2026.....	59
Tabel 51. Harga Bawang Putih di Pasar Tradisional Menurut Provinsi, Maret 2025 dan Januari - Maret 2026.....	60
Tabel 52. Harga Cabe Merah Besar di Pasar Tradisional Menurut Provinsi, Maret 2025 dan Januari - Maret 2026.....	61
Tabel 53. Harga Cabe Merah Keriting di Pasar Tradisional Menurut Provinsi, Maret 2025 dan Januari - Maret 2026.....	62
Tabel 54. Harga Cabe Rawit Merah di Pasar Tradisional Menurut Provinsi, Maret 2025 dan Januari - Maret 2026.....	63
Tabel 55. Harga Daging Sapi (Kualitas I) di Pasar Tradisional Menurut Provinsi, Maret 2025 dan Januari - Maret 2026.....	64
Tabel 56. Harga Daging Ayam di Pasar Tradisional Menurut Provinsi, Maret 2025 dan Januari - Maret 2026.....	65
Tabel 57. Harga Telur Ayam di Pasar Tradisional Menurut Provinsi, Maret 2025 dan Januari - Maret 2026.....	66
Tabel 58. Harga Gula Pasir Lokal di Pasar Tradisional Menurut Provinsi, Maret 2025 dan Januari - Maret 2026.....	67
Tabel 59. Harga Minyak Goreng Curah di Pasar Tradisional Menurut Provinsi, Maret 2025 dan Januari - Maret 2026.....	68
Tabel 60. Perkembangan Harga Sayuran, Buah-buahan dan Rempah di Pasar Induk Kramat Jati, Maret 2025 dan Januari - Maret 2026.....	69
Tabel 61. Perkembangan Pasokan Sayuran, Buah-buahan dan Rempah di Pasar Induk Kramat Jati, Maret 2025 dan Januari - Maret 2026.....	70
Tabel 62. Harga Internasional Komoditas Pertanian, Maret 2025 dan Januari - Maret 2026 .....	71
Tabel 63. Rata-rata Kurs Transaksi Bank Indonesia Nilai Tukar Rupiah Terhadap Dollar, Maret 2025 dan Januari - Maret 2026.....	75



## DAFTAR GAMBAR

	Halaman
Gambar 1. Ekspor Impor Pertanian Bulan Februari 2026.....	1
Gambar 2. Inflasi Makanan Bulan Maret 2026.....	31
Gambar 3. Nilai Tukar Petani Bulan Maret 2026 .....	35
Gambar 4. Harga Konsumen Komoditas Pertanian Bulan Maret 2026 .....	51
Gambar 5. Perkembangan Nilai Tukar Rupiah Terhadap US Dollar Bulan Maret 2026.....	73

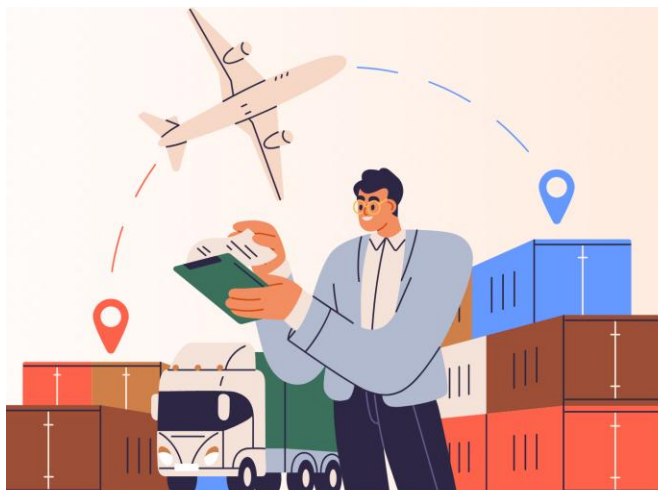

# Ekspor Impor Sektor Pertanian Februari 2026

Wujud segar dan olahan dikelompokkan berdasarkan KBLI 2022. Data yang ditampilkan menggunakan cakupan kode HS sesuai Juknis kode HS Kementan tahun 2022.

### Pertanian Segar



### Produk Olahan Pertanian

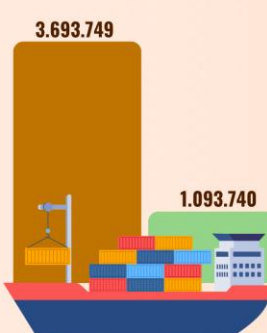

### Total Pertanian (Segar + Olahan)

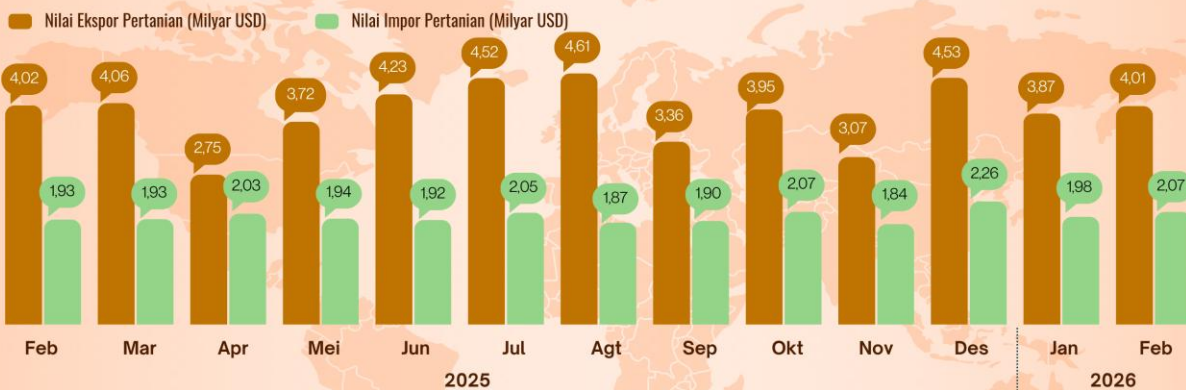

### Tanaman Pangan

↑ Ekspor 3,40%  
↓ Impor -6,89%

dibandingkan Januari 2026



### Perkebunan

↑ Ekspor 4,49%  
↑ Impor 48,00%

dibandingkan Januari 2026



### Hortikultura

↑ Ekspor 3,02%  
↓ Impor -17,95%

dibandingkan Januari 2026



### Peternakan

↓ Ekspor -19,78%  
↓ Impor -8,95%

dibandingkan Januari 2026



**Tabel 1. Total Ekspor Impor Pertanian Indonesia Menurut Sub Sektor (Segar + olahan),  
Februari 2025 dan Januari-Februari 2026**

No.	Sub Sektor	2025		2026			Pertumb. Feb'26 thd Jan'26 (%)	Pertumb. Feb'26 thd Feb'25 (%)
		Februari	Jan-Feb	Januari	Februari	Jan-Feb		
<b>1</b>	<b>Tanaman Pangan</b>							
	Volume (Ton) :							
	- Ekspor	20,868	39,083	15,699	15,645	31,345	-0.34	-25.03
	- Impor	2,137,957	3,758,124	2,370,261	2,291,864	4,662,125	-3.31	7.20
	- Neraca	-2,117,089	-3,719,040	-2,354,562	-2,276,219	-4,630,780	3.33	-7.52
	Nilai (USD 000) :							
	- Ekspor	14,909	28,668	10,626	10,987	21,613	3.40	-26.31
	- Impor	760,094	1,395,491	875,607	815,268	1,690,874	-6.89	7.26
	- Neraca	-745,184	-1,366,823	-864,981	-804,281	-1,669,261	7.02	-7.93
<b>2</b>	<b>Hortikultura</b>							
	Volume (Ton) :							
	- Ekspor	42,684	84,061	41,537	36,163	77,700	-12.94	-15.28
	- Impor	89,494	249,006	180,256	158,154	338,410	-12.26	76.72
	- Neraca	-46,810	-164,946	-138,719	-121,991	-260,711	12.06	-160.61
	Nilai (USD 000) :							
	- Ekspor	79,887	158,201	72,616	74,812	147,427	3.02	-6.35
	- Impor	153,792	413,449	263,712	216,383	480,095	-17.95	40.70
	- Neraca	-73,905	-255,248	-191,096	-141,571	-332,667	25.92	-91.56
<b>3</b>	<b>Perkebunan</b>							
	Volume (Ton) :							
	- Ekspor	3,662,168	6,435,433	4,043,642	3,794,159	7,837,801	-6.17	3.60
	- Impor	456,753	780,461	155,539	650,093	805,632	317.96	42.33
	- Neraca	3,205,415	5,654,972	3,888,102	3,144,067	7,032,169	-19.14	-1.91
	Nilai (USD 000) :							
	- Ekspor	3,807,768	6,708,271	3,648,935	3,812,914	7,461,849	4.49	0.14
	- Impor	677,574	1,326,943	472,252	698,941	1,171,193	48.00	3.15
	- Neraca	3,130,195	5,381,329	3,176,683	3,113,972	6,290,655	-1.97	-0.52
<b>4</b>	<b>Peternakan</b>							
	Volume (Ton) :							
	- Ekspor	42,649	83,218	63,203	61,016	124,219	-3.46	43.07
	- Impor	151,551	305,965	148,767	136,043	284,810	-8.55	-10.23
	- Neraca	-108,902	-222,746	-85,563	-75,027	-160,591	12.31	31.11
	Nilai (USD 000) :							
	- Ekspor	118,861	239,388	138,021	110,726	248,747	-19.78	-6.84
	- Impor	335,159	680,254	367,469	334,578	702,047	-8.95	-0.17
	- Neraca	-216,299	-440,866	-229,448	-223,852	-453,300	2.44	-3.49
	<b>PERTANIAN</b>							
	Volume (Ton) :							
	- Ekspor	3,768,369	6,641,795	4,164,081	3,906,983	8,071,065	-6.17	3.68
	- Impor	2,835,755	5,093,556	2,854,823	3,236,154	6,090,978	13.36	14.12
	- Neraca	932,615	1,548,239	1,309,258	670,829	1,980,087	-48.76	-28.07
	Nilai (USD 000) :							
	- Ekspor	4,021,425	7,134,527	3,870,197	4,009,439	7,879,636	3.60	-0.30
	- Impor	1,926,619	3,816,136	1,979,039	2,065,170	4,044,209	4.35	7.19
	- Neraca	2,094,806	3,318,391	1,891,158	1,944,269	3,835,427	2.81	-7.19

Sumber : Badan Pusat Statistik, diolah Pusdatin

(MDN)

Keterangan : Cakupan kode HS yang digunakan sesuai dengan BTKI 2022

**Tabel 2. Total Ekspor Impor Pertanian Indonesia Menurut Sub Sektor (Segar),  
Februari 2025 dan Januari-Februari 2026**

No.	Sub Sektor	2025		2026			Pertumb. Feb'26 thd Jan'26 (%)	Pertumb. Feb'26 thd Feb'25 (%)
		Februari	Jan-Feb	Januari	Februari	Jan-Feb		
<b>1</b>	<b>Tanaman Pangan</b>							
	Volume (Ton) :							
	- Ekspor	3,238	6,875	2,499	1,817	4,317	-27.29	-43.87
	- Impor	1,503,398	2,536,290	1,589,918	1,617,552	3,207,470	1.74	7.59
	- Neraca	-1,500,161	-2,529,414	-1,587,419	-1,615,735	-3,203,154	-1.78	-7.70
	Nilai (USD 000) :							
	- Ekspor	3,137	6,206	1,968	1,227	3,195	-37.67	-60.90
	- Impor	476,473	823,614	518,791	511,749	1,030,540	-1.36	7.40
	- Neraca	-473,336	-817,408	-516,823	-510,522	-1,027,345	1.22	-7.86
<b>2</b>	<b>Hortikultura</b>							
	Volume (Ton) :							
	- Ekspor	21,647	47,373	19,503	14,574	34,077	-25.27	-32.67
	- Impor	61,337	180,050	138,488	120,273	258,761	-13.15	96.09
	- Neraca	-39,689	-132,677	-118,985	-105,698	-224,684	11.17	-166.32
	Nilai (USD 000) :							
	- Ekspor	45,399	97,437	33,306	29,766	63,072	-10.63	-34.43
	- Impor	107,156	295,570	203,279	169,119	372,398	-16.80	57.82
	- Neraca	-61,757	-198,133	-169,973	-139,353	-309,326	18.01	-125.65
<b>3</b>	<b>Perkebunan</b>							
	Volume (Ton) :							
	- Ekspor	644,826	1,266,820	736,099	571,975	1,308,074	-22.30	-11.30
	- Impor	89,695	184,181	94,109	90,450	184,559	-3.89	0.84
	- Neraca	555,131	1,082,639	641,990	481,525	1,123,515	-24.99	-13.26
	Nilai (USD 000) :							
	- Ekspor	389,498	752,260	278,396	254,670	533,065	-8.52	-34.62
	- Impor	315,786	689,019	247,090	247,545	494,636	0.18	-21.61
	- Neraca	73,712	63,240	31,305	7,125	38,430	-77.24	-90.33
<b>4</b>	<b>Peternakan</b>							
	Volume (Ton) :							
	- Ekspor	556	1,158	1,081	1,031	2,112	-4.60	85.62
	- Impor	16,774	22,007	4,020	12,201	16,221	203.55	-27.26
	- Neraca	-16,219	-20,849	-2,939	-11,170	-14,109	-280.12	31.13
	Nilai (USD 000) :							
	- Ekspor	44,238	96,612	58,409	30,027	88,436	-48.59	-32.12
	- Impor	47,484	60,520	11,505	43,017	54,522	273.89	-9.41
	- Neraca	-3,246	36,092	46,904	-12,990	33,914	-127.69	-300.16
	<b>PERTANIAN</b>							
	Volume (Ton) :							
	- Ekspor	670,266	1,322,227	759,183	589,398	1,348,581	-22.36	-12.07
	- Impor	1,671,205	2,922,528	1,826,535	1,840,476	3,667,011	0.76	10.13
	- Neraca	-1,000,938	-1,600,301	-1,067,353	-1,251,078	-2,318,431	-17.21	-24.99
	Nilai (USD 000) :							
	- Ekspor	482,272	952,515	372,079	315,690	687,769	-15.16	-34.54
	- Impor	946,900	1,868,724	980,666	971,430	1,952,096	-0.94	2.59
	- Neraca	-464,628	-916,209	-608,587	-655,740	-1,264,327	-7.75	-41.13

Sumber : Badan Pusat Statistik, diolah Pusdatin

(MDN)

Keterangan : Cakupan kode HS yang digunakan sesuai dengan BTKI 2022

**Tabel 3. Total Ekspor Impor Pertanian Indonesia Menurut Sub Sektor (Olahan),  
Februari 2025 dan Januari-Februari 2026**

No.	Sub Sektor	2025		2026			Pertumb. Feb'26 thd Jan'26 (%)	Pertumb. Feb'26 thd Feb'25 (%)
		Februari	Jan-Feb	Januari	Februari	Jan-Feb		
<b>1</b>	<b>Tanaman Pangan</b>							
	Volume (Ton) :							
	- Ekspor	17,630	32,208	13,200	13,828	27,028	4.76	-21.57
	- Impor	634,558	1,221,834	780,343	674,312	1,454,655	-13.59	6.26
	- Neraca	-616,928	-1,189,626	-767,143	-660,484	-1,427,627	13.90	-7.06
	Nilai (USD 000) :							
	- Ekspor	11,772	22,462	8,658	9,761	18,418	12.74	-17.09
	- Impor	283,620	571,877	356,816	303,519	660,334	-14.94	7.02
	- Neraca	-271,848	-549,415	-348,158	-293,758	-641,916	15.62	-8.06
<b>2</b>	<b>Hortikultura</b>							
	Volume (Ton) :							
	- Ekspor	21,037	36,687	22,035	21,589	43,623	-2.02	2.62
	- Impor	28,158	68,956	41,768	37,881	79,650	-9.31	34.53
	- Neraca	-7,121	-32,269	-19,734	-16,293	-36,027	17.44	-128.80
	Nilai (USD 000) :							
	- Ekspor	34,488	60,764	39,310	45,046	84,355	14.59	30.61
	- Impor	46,636	117,879	60,432	47,264	107,696	-21.79	1.35
	- Neraca	-12,148	-57,115	-21,123	-2,218	-23,341	89.50	81.74
<b>3</b>	<b>Perkebunan</b>							
	Volume (Ton) :							
	- Ekspor	3,017,342	5,168,613	3,307,542	3,222,184	6,529,726	-2.58	6.79
	- Impor	367,058	596,280	61,430	559,643	621,073	811.02	52.47
	- Neraca	2,650,284	4,572,333	3,246,112	2,662,541	5,908,654	-17.98	0.46
	Nilai (USD 000) :							
	- Ekspor	3,418,271	5,956,011	3,370,539	3,558,244	6,928,783	5.57	4.09
	- Impor	361,788	637,923	225,161	451,396	676,558	100.48	24.77
	- Neraca	3,056,483	5,318,088	3,145,378	3,106,848	6,252,226	-1.22	1.65
<b>4</b>	<b>Peternakan</b>							
	Volume (Ton) :							
	- Ekspor	42,093	82,060	62,122	59,985	122,107	-3.44	42.50
	- Impor	134,776	283,958	144,747	123,842	268,589	-14.44	-8.11
	- Neraca	-92,683	-201,898	-82,625	-63,857	-146,482	22.71	31.10
	Nilai (USD 000) :							
	- Ekspor	74,622	142,775	79,612	80,699	160,311	1.37	8.14
	- Impor	287,675	619,734	355,964	291,561	647,525	-18.09	1.35
	- Neraca	-213,053	-476,958	-276,352	-210,862	-487,214	23.70	1.03
	<b>PERTANIAN</b>							
	Volume (Ton) :							
	- Ekspor	3,098,103	5,319,568	3,404,899	3,317,585	6,722,484	-2.56	7.08
	- Impor	1,164,550	2,171,028	1,028,288	1,395,678	2,423,966	35.73	19.85
	- Neraca	1,933,553	3,148,540	2,376,611	1,921,907	4,298,518	-19.13	-0.60
	Nilai (USD 000) :							
	- Ekspor	3,539,153	6,182,013	3,498,118	3,693,749	7,191,868	5.59	4.37
	- Impor	979,719	1,947,412	998,373	1,093,740	2,092,113	9.55	11.64
	- Neraca	2,559,434	4,234,600	2,499,745	2,600,009	5,099,754	4.01	1.59

Sumber : Badan Pusat Statistik, diolah Pusdatin

(MDN)

Keterangan : Cakupan kode HS yang digunakan sesuai dengan BTKI 2022

**Tabel 4. Volume Ekspor Komoditas Tanaman Pangan Indonesia, Februari 2025 dan Januari-Februari 2026**

No.	Komoditas	(Ton)					Pertumb. Feb'26 thd Jan'26 (%)	Pertumb. Feb'26 thd Feb'25 (%)
		2025		2026				
		Februari	Jan-Feb	Januari	Februari	Jan-Feb		
1	Total Beras	6.66	22	17.03	34.36	51	101.79	415.95
	- Gabah	0	15	17	8	25	-51.55	-
	- Beras	1	1	0	21	21	-	2,350.31
	- Beras Ketan	6	6	0	5	5	-	-8.78
	- Beras Pecah	0	0	0	0	-	-	-
2	Produk Turunan Beras	93	157	221	76	297	-65.41	-18.00
3	Gandum/Meslin	4,359	9,607	4,564	5,115	9,679	12.07	17.35
	- Segar	0	0	0	0	0	-	-
	- Olahan	4,359	9,607	4,564	5,115	9,679	12.07	17.34
4	Jagung	6,486	12,268	1,217	1,629	2,846	33.80	-74.89
	- Segar	203	307	198	113	311	-42.77	-44.31
	- Olahan	6,282	11,961	1,019	1,515	2,535	48.67	-75.88
5	Kedelai	4,297	5,971	2,031	1,924	3,955	-5.31	-55.23
	- Segar	221	494	385	102	488	-73.49	-53.70
	- Olahan	4,076	5,477	1,646	1,822	3,468	10.66	-55.32
6	Kacang Tanah	280	477	151	330	482	118.62	17.80
	- Segar	53	118	17	56	73	220.68	4.77
	- Olahan	227	358	134	275	409	105.39	20.85
7	Kacang Hijau	732	1,953	126	33	159	-73.57	-95.46
	- Segar	715	1,936	75	0	76	-99.35	-99.93
	- Olahan	17	18	51	33	83	-35.42	95.74
8	Ubi Jalar	1,182	2,421	1,299	1,354	2,653	4.28	14.58
	- Segar	862	1,841	1,164	1,013	2,177	-12.99	17.56
	- Olahan	320	580	135	341	476	153.70	6.57
9	Ubi Kayu Olahan	1,619	2,774	5,185	4,250	9,435	-18.04	162.55
10	Porang	43	169	32	104	136	230.68	142.40
	- Segar	16	16	6	0	6	-99.46	-99.82
	- Olahan	27	153	26	104	130	301.35	291.29
11	Lainnya	1,771	3,264	856	795	1,651	-7.15	-55.09
	<b>Total</b>	<b>20,868</b>	<b>39,083</b>	<b>15,699</b>	<b>15,645</b>	<b>31,345</b>	<b>-0.34</b>	<b>-25.03</b>

Sumber : Badan Pusat Statistik, diolah Pusdatin

(KS)

Keterangan : Cakupan kode HS yang digunakan sesuai dengan BTKI 2022

Tabel 5. Nilai Ekspor Komoditas Tanaman Pangan Indonesia, Februari 2025 dan Januari-Februari 2026

(000 USD)

No.	Komoditas	2025		2026			Pertumb. Feb'26 thd Jan'26 (%)	Pertumb. Feb'26 thd Feb'25 (%)
		Februari	Jan-Feb	Januari	Februari	Jan-Feb		
1	Total Beras	21.04	185	191.28	52.27	244	-72.67	148.39
	- Gabah	0	164	191	2	193	-99.03	-
	- Beras	5	5	0	40	40	-	731.72
	- Beras Ketan	16	16	0	11	11	-	-34.22
	- Beras Pecah	0	0	0	0	-	-	-
2	Produk Turunan Beras	84	131	129	49	178	-62.16	-41.79
3	Gandum/Meslin	2,110	4,632	2,076	2,373	4,449	14.27	12.46
	- Segar	0	0	0	2	2	-	-
	- Olahan	2,110	4,632	2,076	2,371	4,447	14.16	12.36
4	Jagung	2,951	5,567	440	419	859	-4.77	-85.80
	- Segar	447	803	197	104	301	-47.08	-76.69
	- Olahan	2,504	4,764	243	315	558	29.51	-87.43
5	Kedelai	2,833	5,099	2,606	2,882	5,488	10.57	1.71
	- Segar	95	165	122	55	178	-54.79	-41.88
	- Olahan	2,738	4,935	2,484	2,826	5,310	13.79	3.23
6	Kacang Tanah	865	1,431	485	880	1,366	81.33	1.77
	- Segar	73	197	37	110	147	195.00	51.15
	- Olahan	792	1,234	448	771	1,219	71.90	-2.75
7	Kacang Hijau	1,158	2,306	205	60	265	-70.66	-94.81
	- Segar	1,125	2,271	116	0	116	-99.84	-99.98
	- Olahan	33	35	90	60	150	-33.02	80.80
8	Ubi Jalar	885	1,894	853	1,102	1,955	29.21	24.55
	- Segar	345	961	632	558	1,191	-11.70	62.02
	- Olahan	540	933	220	544	764	146.55	0.64
9	Ubi Kayu	982	1,717	2,265	1,848	4,112	-18.41	88.20
10	Porang	36	81	53	37	91	-30.34	4.65
	- Segar	23	23	44	0	45	-99.55	-99.14
	- Olahan	12	58	9	37	46	311.41	197.14
11	Lainnya	2,985	5,625	1,321	1,285	2,606	-2.70	-56.93
	<b>Total</b>	<b>14,909</b>	<b>28,668</b>	<b>10,626</b>	<b>10,987</b>	<b>21,613</b>	<b>3.40</b>	<b>-26.31</b>

Sumber : Badan Pusat Statistik, diolah Pusdatin

(KS)

Keterangan : Cakupan kode HS yang digunakan sesuai dengan BTKI 2022

**Tabel 6. Volume Impor Komoditas Tanaman Pangan Indonesia, Februari 2025 dan Januari-Februari 2026**

No.	Komoditas						(Ton)	
		2025		2026			Pertumb. Feb'26 thd Jan'26 (%)	Pertumb. Feb'26 thd Feb'25 (%)
		Februari	Jan-Feb	Januari	Februari	Jan-Feb		
1	Total Beras	16,581.15	95,943	35,826.17	3,744.47	39,571	-89.55	-77.42
	- Gabah	0	8	8	16	24	93.75	-
	- Beras	21	70,535	1,362	144	1,506	-89.41	581.92
	- Beras Ketan	0	0	0	0	0	-	-
	- Beras Pecah	16,560	25,400	34,456	3,585	38,041	-89.60	-78.35
2	Produk Turunan Beras	0	0	30	0	30	-100.00	-
3	Gandum/Meslin	1,182,938	1,947,734	1,273,250	1,379,192	2,652,442	8.32	16.59
	- Segar	1,171,846	1,931,489	1,260,708	1,358,618	2,619,326	7.77	15.94
	- Olahan	11,092	16,245	12,542	20,574	33,116	64.04	85.48
4	Jagung	47,995	56,004	6,727	9,595	16,322	42.63	-80.01
	- Segar	40,795	41,402	913	1,465	2,378	60.40	-96.41
	- Olahan	7,199	14,603	5,814	8,130	13,944	39.84	12.93
5	Kedelai	795,851	1,483,387	961,374	826,702	1,788,076	-14.01	3.88
	- Segar	278,841	539,864	309,590	240,912	550,502	-22.18	-13.60
	- Olahan	517,010	943,523	651,784	585,789	1,237,574	-10.13	13.30
6	Kacang Tanah	29,196	69,431	62,911	44,427	107,338	-29.38	52.17
	- Segar	0	112	225	0	225	-100.00	-
	- Olahan	29,196	69,319	62,687	44,427	107,113	-29.13	52.17
7	Kacang Hijau	3,367	7,362	12,057	13,189	25,246	9.39	291.77
	- Segar	3,265	7,172	11,961	13,127	25,089	9.75	302.07
	- Olahan	102	190	95	62	157	-35.19	-39.15
8	Ubi Jalar	0	0	0	0	0	-100.00	-
	- Segar	0	0	0	0	0	-100.00	-
	- Olahan	0	0	0	0	-	-	-
9	Ubi Kayu Olahan	48,744	71,946	5,009	6,574	11,583	31.24	-86.51
10	Porang	120	310	14	33	47	133.48	-72.56
	- Segar	120	286	14	33	47	133.48	-72.56
	- Olahan	0	25	0	0	-	-	-
11	Lainnya	13,166	26,005	13,062	8,408	21,471	-35.63	-36.14
	<b>Total</b>	<b>2,137,957</b>	<b>3,758,124</b>	<b>2,370,261</b>	<b>2,291,864</b>	<b>4,662,125</b>	<b>-3.31</b>	<b>7.20</b>

Sumber : Badan Pusat Statistik, diolah Pusdatin

Keterangan : Cakupan kode HS yang digunakan sesuai dengan BTKI 2022

(KS)

Tabel 7. Nilai Impor Komoditas Tanaman Pangan Indonesia, Februari 2025 dan Januari-Februari 2026

(000 USD)

No.	Komoditas	2025		2026			Pertumb. Feb'26 thd Jan'26 (%)	Pertumb. Feb'26 thd Feb'25 (%)
		Februari	Jan-Feb	Januari	Februari	Jan-Feb		
1	Total Beras	8,409	51,614	13,657.25	948.27	14,606	-93.06	-88.72
	- Gabah	-	160	160	91	251	-43.09	-
	- Beras	14	37,821	1,279	134	1,413	-89.50	885.85
	- Beras Ketan	0	0	0	0	0	-	-
	- Beras Pecah	8,396	13,633	12,219	723	12,941	-94.09	-91.39
2	Produk Turunan Beras	0	0	13	0	13	-100.00	-
3	Gandum/Meslin	333,142	553,094	352,008	381,433	733,442	8.36	14.50
	- Segar	328,944	546,377	347,140	374,002	721,141	7.74	13.70
	- Olahan	4,198	6,717	4,869	7,431	12,300	52.64	77.03
4	Jagung	13,719	17,612	2,635	3,701	6,337	40.44	-73.02
	- Segar	10,460	10,959	532	611	1,143	14.83	-94.16
	- Olahan	3,259	6,653	2,103	3,090	5,193	46.92	-5.17
5	Kedelai	344,503	647,299	391,760	339,643	731,403	-13.30	-1.41
	- Segar	129,480	250,686	147,373	117,822	265,195	-20.05	-9.00
	- Olahan	215,023	396,613	244,386	221,821	466,207	-9.23	3.16
6	Kacang Tanah	28,658	69,170	82,657	58,760	141,418	-28.91	105.04
	- Segar	0	143	235	0	235	-100.00	-
	- Olahan	28,658	69,027	82,422	58,760	141,183	-28.71	105.04
7	Kacang Hijau	3,542	7,998	14,799	16,286	31,085	10.05	359.79
	- Segar	3,370	7,684	14,629	16,177	30,805	10.58	379.97
	- Olahan	172	313	170	110	280	-35.48	-36.14
8	Ubi Jalar	0	0	0	0	0	-100.00	-
	- Segar	0	0	0	0	0	-100.00	-
	- Olahan	0	0	0	0	-	-	-
9	Ubi Kayu Olahan	18,192	27,419	2,074	2,817	4,892	35.81	-84.51
10	Porang	42	133	22	18	40	-20.11	-57.83
	- Segar	42	98	22	18	40	-20.11	-57.83
	- Olahan	0	35	0	0	-	-	-
11	Lainnya	9,887	21,153	15,981	11,660	27,641	-27.04	17.94
	<b>Total</b>	<b>760,094</b>	<b>1,395,491</b>	<b>875,607</b>	<b>815,268</b>	<b>1,690,874</b>	<b>-6.89</b>	<b>7.26</b>

Sumber : Badan Pusat Statistik, diolah Pusdatin

(KS)

Keterangan : Cakupan kode HS yang digunakan sesuai dengan BTKI 2022

**Tabel 8. Neraca Volume Perdagangan Komoditas Tanaman Pangan Indonesia, Februari 2025 dan Januari-Februari 2026**

No.	Komoditas	2025		2026			Pertumb. Feb'26 thd Jan'26 (%)	Pertumb. Feb'26 thd Feb'25 (%)
		Februari	Jan-Feb	Januari	Februari	Jan-Feb		
1	Total Beras	-16,574	-95,922	-35,809	-3,710	-39,519	89.64	77.62
	- Gabah	-	7	9	-7	2	-180.31	-
	- Beras	-20	-70,535	-1,362	-123	-1,486	90.94	-507.95
	- Beras Ketan	6	6	-	5	5	-	-9.71
	- Beras Pecah	-16,560	-25,400	-34,456	-3,585	-38,041	89.60	78.35
2	Produk Turunan Beras	93	157	191	76	267	-59.97	-18.00
3	Gandum/Meslin	-1,178,579	-1,938,127	-1,268,686	-1,374,077	-2,642,763	-8.31	-16.59
	- Segar	-1,171,846	-1,931,489	-1,260,708	-1,358,618	-2,619,326	-7.77	-15.94
	- Olahan	-6,733	-6,638	-7,978	-15,459	-23,437	-93.77	-129.60
4	Jagung	-41,509	-43,736	-5,510	-7,966	-13,476	-44.58	80.81
	- Segar	-40,592	-41,095	-715	-1,352	-2,067	-88.95	96.67
	- Olahan	-917	-2,642	-4,794	-6,615	-11,409	-37.96	-621.53
5	Kedelai	-791,554	-1,477,416	-959,343	-824,778	-1,784,121	14.03	-4.20
	- Segar	-278,620	-539,370	-309,204	-240,810	-550,015	22.12	13.57
	- Olahan	-512,933	-938,046	-650,138	-583,968	-1,234,106	10.18	-13.85
6	Kacang Tanah	-28,915	-68,955	-62,760	-44,096	-106,856	29.74	-52.50
	- Segar	53	6	-207	56	-152	126.82	4.77
	- Olahan	-28,968	-68,961	-62,553	-44,152	-106,705	29.42	-52.41
7	Kacang Hijau	-2,635	-5,409	-11,931	-13,156	-25,087	-10.27	-399.33
	- Segar	-2,550	-5,236	-11,886	-13,127	-25,013	-10.44	-414.81
	- Olahan	-85	-173	-45	-29	-74	34.92	65.75
8	Ubi Jalar	1,182	2,421	1,299	1,354	2,653	4.28	14.58
	- Segar	862	1,841	1,164	1,013	2,177	-12.99	17.56
	- Olahan	320	580	135	341	476	153.70	6.57
9	Ubi Kayu Olahan	-47,126	-69,172	176	-2,324	-2,148	-1,419.06	95.07
10	Porang	-76	-141	18	72	89	308.66	193.58
	- Segar	-103	-269	-8	-33	-41	-286.25	68.23
	- Olahan	27	128	26	104	130	301.35	291.29
11	Lainnya	-11,395	-22,742	-12,206	-7,613	-19,819	37.63	33.19
	<b>Total</b>	<b>-2,117,089</b>	<b>-3,719,040</b>	<b>-2,354,562</b>	<b>-2,276,219</b>	<b>-4,630,780</b>	<b>3.33</b>	<b>-7.52</b>

Sumber : Badan Pusat Statistik, diolah Pusdatin

Keterangan : Cakupan kode HS yang digunakan sesuai dengan BTKI 2022

(KS)

**Tabel 9. Neraca Nilai Perdagangan Komoditas Tanaman Pangan Indonesia,  
Februari 2025 dan Januari-Februari 2026**

(000 USD)

No.	Komoditas	2025		2026			Pertumb. Feb'26 thd Jan'26 (%)	Pertumb. Feb'26 thd Feb'25 (%)
		Februari	Jan-Feb	Januari	Februari	Jan-Feb		
1	Total Beras	-8,388	-51,429	-13,466	-896	-14,362	93.35	89.32
	- Gabah	-	4	31	-89	-58	-385.20	-
	- Beras	-9	-37,816	-1,279	-94	-1,373	92.61	-969.14
	- Beras Ketan	16	16	-	10	10	-	-36.82
	- Beras Pecah	-8,396	-13,633	-12,219	-723	-12,941	94.09	91.39
2	Produk Turunan Beras	84	131	117	49	166	-58.08	-41.79
3	Gandum/Meslin	-331,032	-548,462	-349,932	-379,061	-728,992	-8.32	-14.51
	- Segar	-328,944	-546,377	-347,140	-374,000	-721,139	-7.74	-13.70
	- Olahan	-2,088	-2,085	-2,792	-5,061	-7,853	-81.25	-142.39
4	Jagung	-10,768	-12,045	-2,195	-3,282	-5,477	-49.50	69.52
	- Segar	-10,013	-10,157	-335	-507	-842	-51.20	94.94
	- Olahan	-755	-1,888	-1,860	-2,775	-4,635	-49.20	-267.75
5	Kedelai	-341,670	-642,200	-389,154	-336,761	-725,915	13.46	1.44
	- Segar	-129,385	-250,521	-147,251	-117,767	-265,018	20.02	8.98
	- Olahan	-212,285	-391,679	-241,903	-218,994	-460,897	9.47	-3.16
6	Kacang Tanah	-27,793	-67,739	-82,172	-57,880	-140,052	29.56	-108.26
	- Segar	73	54	-198	110	-88	155.40	51.15
	- Olahan	-27,865	-67,793	-81,974	-57,990	-139,964	29.26	-108.11
7	Kacang Hijau	-2,384	-5,691	-14,594	-16,226	-30,820	-11.19	-580.66
	- Segar	-2,245	-5,413	-14,513	-16,176	-30,689	-11.46	-620.48
	- Olahan	-139	-278	-81	-50	-130	38.21	64.11
8	Ubi Jalar	885	1,894	853	1,102	1,955	29.22	24.55
	- Segar	345	961	632	558	1,191	-11.70	62.02
	- Olahan	540	933	220	544	764	146.55	0.64
9	Ubi Kayu Olahan	-17,210	-25,702	190	-970	-779	-609.68	94.37
10	Porang	-7	-52	31	19	50	-37.71	383.12
	- Segar	-19	-75	22	-18	4	-180.19	8.35
	- Olahan	12	23	9	37	46	311.41	197.14
11	Lainnya	-6,902	-15,528	-14,660	-10,375	-25,035	29.23	-50.32
	<b>Total</b>	<b>-745,184</b>	<b>-1,366,823</b>	<b>-864,981</b>	<b>-804,281</b>	<b>-1,669,261</b>	<b>7.02</b>	<b>-7.93</b>

Sumber : Badan Pusat Statistik, diolah Pusdatin

(KS)

Keterangan : Cakupan kode HS yang digunakan sesuai dengan BTKI 2022

**Tabel 10. Volume Ekspor Komoditas Hortikultura Indonesia, Februari 2025 dan Januari - Februari 2026**

No	Komoditas	2025		2026			Pertumb. Feb'26 thd Jan'26 (%)	Pertumb. Feb'26 thd Feb'25 (%)
		Februari	Jan-Feb	Januari	Februari	Jan-Feb		
<b>A</b>	<b>SAYURAN</b>	<b>7.645</b>	<b>13.677</b>	<b>6.388</b>	<b>6.398</b>	<b>12.787</b>	<b>0,16</b>	<b>-16,31</b>
1	Bawang Merah	8	23	25	34	59	35,76	321,75
	- Bawang Merah Segar	1	8	0	0	1	196,43	-67,03
	- Bawang Merah Olahan	6,92	14,25	24,99	33,71	58,70	34,93	386,88
2	Bawang Putih	2,15	2,35	52,20	25,29	77,49	-51,55	1.074,74
	- Bawang Putih Segar	-	-	48	0	48	-99,97	-
	- Bawang Putih Olahan	2,15	2,35	4,44	25,28	29,72	468,99	1.074,19
3	Bawang Bombay	9	18	8	4	12	-41,35	-50,84
	- Bawang Bombay Segar	2,73	2,73	-	0,24	0,24	-	-91,09
	- Bawang Bombay Olahan	6	15	8	4	12	-44,57	-33,36
4	Kentang	323	411	439	506	945	15,44	56,79
	- Kentang Segar	75	75	141	114	255	-19,44	51,86
	- Kentang Olahan	248	336	297	392	690	32,03	58,28
5	Kubis	824	1.675	850	363	1.213	-57,34	-56,00
6	Cabai	666	1.254	806	1.028	1.834	27,62	54,36
	- Cabai Segar	9	29	76	115	190	51,79	1.198,36
	- Cabai Olahan	657	1.225	730	914	1.644	25,11	38,98
7	Jamur dan cendawan	395	616	344	299	643	-13,26	-24,45
	- Jamur dan cendawan Segar	2	5	1	1	1	18,59	-68,31
	- Jamur dan cendawan Olahan	393	611	344	298	642	-13,31	-24,21
8	Sayuran Lainnya	5.417	9.678	3.864	4.138	8.003	7,09	-23,60
<b>B</b>	<b>BUAH-BUAHAN</b>	<b>32.075</b>	<b>64.756</b>	<b>32.688</b>	<b>27.265</b>	<b>59.953</b>	<b>-16,59</b>	<b>-14,99</b>
9	Mangga	2	6	16	24	40	55,54	1.392,48
	- Mangga Segar	1	5	15	24	39	56,97	2.111,68
	- Mangga Olahan	1	1	0	0	1	-0,67	-29,56
10	Manggis	10.224	25.748	8.062	5.120	13.182	-36,50	-49,93
11	Jeruk	113	171	77	79	156	2,61	-30,00
	- Jeruk Segar	69	108	66	67	134	1,72	-2,98
	- Jeruk Olahan	43	63	11	11	22	8,19	-73,49
12	Anggur	10	11	10	8	18	-23,96	-24,29
	- Anggur Segar	-	0	-	0	0	-	-
	- Anggur Olahan	10	11	10	8	18	-24,06	-24,39
13	Apel	-	17	3	4	8	30,36	-
	- Apel Segar	-	0	-	-	-	-	-
	- Apel Olahan	-	16	3	4	8	30,36	-
14	Nenas	15.059	26.532	16.950	15.239	32.189	-10,10	1,20
	- Nenas Segar	737	1.477	804	578	1.382	-28,13	-21,54
	- Nenas Olahan	14.322	25.055	16.146	14.661	30.806	-9,20	2,37
15	Pir	18	21	3	-	3	-100,00	-100,00
	- Pir Segar	-	-	-	-	-	-	-
	- Pir Olahan	18	21	3	-	3	-100,00	-100,00
16	Pisang	2.762	5.438	2.954	2.059	5.013	-30,30	-25,45
	- Pisang Segar	2.761	5.433	2.951	2.057	5.007	-30,30	-25,50
	- Pisang Olahan	1	4	3	2	6	-32,22	83,65
17	Salak	505	902	935	864	1.799	-7,65	70,98
18	Durian	26	83	64	81	145	25,68	213,15
19	Buah-buahan Lainnya	3.357	5.827	3.613	3.788	7.400	4,85	12,84
<b>C</b>	<b>TANAMAN HIAS</b>	<b>521</b>	<b>1.266</b>	<b>502</b>	<b>506</b>	<b>1.008</b>	<b>0,98</b>	<b>-2,76</b>
20	Anggrek	-	-	-	-	-	-	-
21	Krisan	76	128	33	62	95	85,03	-18,84
22	Mawar	6	13	5	0	5	-93,07	-95,00
23	Tanaman Hias Lainnya	438	1.125	464	444	908	-4,18	1,37
<b>D</b>	<b>TANAMAN OBAT</b>	<b>2.443</b>	<b>4.362</b>	<b>1.959</b>	<b>1.993</b>	<b>3.952</b>	<b>1,71</b>	<b>-18,45</b>
24	Kapulaga	1.207	2.293	632	845	1.476	33,79	-29,99
25	Jahe	344	527	310	275	585	-11,06	-20,02
	- Jahe Segar	317	464	304	262	566	-13,73	-17,40
	- Jahe Olahan	27	64	6	14	20	123,50	-50,50
26	Kunyit	168	390	526	249	774	-52,65	48,36
27	Tanaman Obat Lainnya	725	1.151	492	623	1.116	26,65	-13,96
	<b>Total</b>	<b>42.684</b>	<b>84.061</b>	<b>41.537</b>	<b>36.163</b>	<b>77.700</b>	<b>-12,94</b>	<b>-15,28</b>

Sumber : Badan Pusat Statistik, diolah Pusdatin

Keterangan : Cakupan kode HS yang digunakan sesuai dengan BTKI 2022

(WBK)

Tabel 11. Nilai Ekspor Komoditas Hortikultura Indonesia,  
Februari 2025 dan Januari - Februari 2026

(Ton)

No	Komoditas	2025		2026		Pertumb. Feb'26 thd Jan'26 (%)	Pertumb. Feb'26 thd Feb'25 (%)	
		Februari	Jan-Feb	Januari	Februari			Jan-Feb
<b>A</b>	<b>SAYURAN</b>	<b>16.964</b>	<b>27.897</b>	<b>11.102</b>	<b>10.817</b>	<b>21.919</b>	<b>-2,56</b>	<b>-1,06</b>
1	Bawang Merah	11	22	30	58	88	93,03	428,05
	- Bawang Merah Segar	1	10	0	1	1	364,68	-93,18
	- Bawang Merah Olahan	10,21	11,98	29,99	57,52	87,51	91,80	3.142,51
2	Bawang Putih	6,00	6,81	54,22	55,58	109,80	2,50	6.783,26
	- Bawang Putih Segar	-	-	42	0	42	-99,80	-
	- Bawang Putih Olahan	6,00	6,81	11,87	55,49	67,37	367,36	6.772,56
3	Bawang Bombay	33	72	36	19	55	-47,16	-52,04
	- Bawang Bombay Segar	1,40	1,40	-	2,66	2,66	-	-
	- Bawang Bombay Olahan	31	71	36	16	52	-54,55	-58,75
4	Kentang	417	598	524	923	1.448	76,00	410,58
	- Kentang Segar	72	72	103	99	202	-3,56	-
	- Kentang Olahan	345	526	421	824	1.245	95,46	355,59
5	Kubis	184	385	238	143	381	-39,78	-28,70
6	Cabai	1.448	2.770	1.673	2.190	3.863	30,95	65,63
	- Cabai Segar	6	58	90	125	215	39,65	141,21
	- Cabai Olahan	1.441	2.712	1.583	2.065	3.648	30,46	62,54
7	Jamur dan cendawan	730	1.221	696	674	1.370	-3,24	37,28
	- Jamur dan cendawan Segar	6	15	3	2	5	-14,01	-75,37
	- Jamur dan cendawan Olahan	724	1.206	694	672	1.366	-3,20	39,32
8	Sayuran Lainnya	14.135	22.821	7.850	6.754	14.604	-13,96	-22,24
<b>B</b>	<b>BUAH-BUAHAN</b>	<b>53.804</b>	<b>112.753</b>	<b>53.872</b>	<b>56.709</b>	<b>110.581</b>	<b>5,27</b>	<b>-3,80</b>
9	Mangga	3	14	29	26	56	-9,84	147,26
	- Mangga Segar	2	13	28	26	54	-9,75	139,89
	- Mangga Olahan	1	1	1	1	2	-12,77	-
10	Manggis	24.341	61.817	16.756	15.675	32.431	-6,45	-58,17
11	Jeruk	101	177	77	93	169	21,07	23,26
	- Jeruk Segar	51	102	50	64	114	29,79	24,83
	- Jeruk Olahan	51	74	27	28	55	5,04	19,85
12	Anggur	38	41	33	23	56	-30,14	614,75
	- Anggur Segar	-	1	-	0	0	-	-95,95
	- Anggur Olahan	38	41	33	23	56	-30,22	794,52
13	Apel	-	8	4	7	11	65,09	-9,60
	- Apel Segar	-	1	-	-	-	-	-100,00
	- Apel Olahan	-	7	4	7	11	65,09	2,42
14	Nenas	21.283	37.206	27.052	25.005	52.058	-7,57	57,04
	- Nenas Segar	483	981	529	369	899	-30,21	-25,72
	- Nenas Olahan	20.799	36.225	26.523	24.636	51.159	-7,11	59,70
15	Pir	18	21	4	-	4	-100,00	-100,00
	- Pir Segar	-	-	-	-	-	-	-
	- Pir Olahan	18	21	4	-	4	-100,00	-100,00
16	Pisang	1.243	2.437	1.345	1.033	2.379	-23,22	-13,46
	- Pisang Segar	1.239	2.422	1.338	1.017	2.355	-24,02	-14,07
	- Pisang Olahan	4	15	7	16	24	120,50	54,44
17	Salak	643	1.122	1.300	1.218	2.518	-6,33	154,27
18	Durian	87	159	199	415	613	108,72	469,83
19	Buah-buahan Lainnya	6.046	9.750	7.072	13.214	20.287	86,84	256,74
<b>C</b>	<b>TANAMAN HIAS</b>	<b>1.663</b>	<b>4.240</b>	<b>2.263</b>	<b>1.646</b>	<b>3.910</b>	<b>-27,25</b>	<b>-36,13</b>
20	Anggrek	-	-	-	-	-	-	-
21	Krisan	357	601	183	322	505	75,58	31,96
22	Mawar	17	38	9	1	10	-86,41	-94,43
23	Tanaman Hias Lainnya	1.289	3.602	2.071	1.324	3.395	-36,10	-42,77
<b>D</b>	<b>TANAMAN OBAT</b>	<b>7.457</b>	<b>13.311</b>	<b>5.379</b>	<b>5.638</b>	<b>11.017</b>	<b>4,82</b>	<b>-3,69</b>
24	Kapulaga	5.714	10.465	3.166	4.430	7.596	39,92	-6,76
25	Jahe	511	824	728	323	1.051	-55,69	2,97
	- Jahe Segar	349	436	667	244	911	-63,42	181,22
	- Jahe Olahan	162	388	61	79	140	28,44	-65,26
26	Kunyit	177	421	781	152	933	-80,53	-37,56
27	Tanaman Obat Lainnya	1.055	1.601	703	733	1.437	4,27	34,32
	<b>Total</b>	<b>79.887</b>	<b>158.201</b>	<b>72.616</b>	<b>74.812</b>	<b>147.427</b>	<b>3,02</b>	<b>-4,47</b>

Sumber : Badan Pusat Statistik, diolah Pusdatin

Keterangan : Cakupan kode HS yang digunakan sesuai dengan BTKI 2022

(WBK)

**Tabel 12. Volume Impor Komoditas Hortikultura Indonesia, Februari 2025 dan Januari - Februari 2026**

No	Komoditas	2025		2026			Pertumb. Feb'26 thd Jan'26 (%)	Pertumb. Feb'26 thd Feb'25 (%)
		Februari	Jan-Feb	Januari	Februari	Jan-Feb		
<b>A</b>	<b>SAYURAN</b>	<b>36.025</b>	<b>110.796</b>	<b>86.237</b>	<b>93.704</b>	<b>179.941</b>	<b>8,66</b>	<b>25,32</b>
1	Bawang Merah	157	472	486	365	851	-24,75	15,80
	- Bawang Merah Segar	145	432	440	319	759	-27,50	11,16
	- Bawang Merah Olahan	12	40	46	46	92	1,79	62,45
2	Bawang Putih	2.311	3.907	17.705	45.786	63.491	158,61	2.768,98
	- Bawang Putih Segar	986	1.827	16.965	44.051	61.016	159,66	5.137,93
	- Bawang Putih Olahan	1.325	2.080	740	1.735	2.474	134,59	129,82
3	Bawang Bombay	6.668	23.387	20.883	6.442	27.325	-69,15	-61,47
	- Bawang Bombay Segar	5.156	20.657	20.201	5.238	25.439	-74,07	-66,21
	- Bawang Bombay Olahan	1.512	2.729	682	1.204	1.886	76,55	-1,07
4	Kentang	11.241	35.295	15.139	12.920	28.059	-14,66	-46,29
	- Kentang Segar	2.424	16.461	5.672	4.168	9.840	-26,51	-70,31
	- Kentang Olahan	8.817	18.834	9.468	8.752	18.220	-7,56	-12,62
5	Kubis	352	1.186	550	782	1.332	42,25	-6,14
6	Cabai	3.035	14.999	8.720	2.794	11.515	-67,96	-76,64
	- Cabai Segar	17	29	-	-	-	-	-100,00
	- Cabai Olahan	3.018	14.970	8.720	2.794	11.515	-67,96	-76,62
7	Jamur dan cendawan	1.202	4.483	2.933	2.144	5.077	-26,91	-34,66
	- Jamur dan cendawan Segar	677	3.338	2.153	1.708	3.862	-20,67	-35,82
	- Jamur dan cendawan Olahan	525	1.145	780	436	1.215	-44,13	-29,69
8	Sayuran Lainnya	11.059	27.067	19.821	22.470	42.291	13,37	40,37
<b>B</b>	<b>BUAH-BUAHAN</b>	<b>49.049</b>	<b>127.603</b>	<b>88.253</b>	<b>59.758</b>	<b>148.011</b>	<b>-32,29</b>	<b>-23,93</b>
9	Mangga	240	363	96	188	284	96,27	53,30
	- Mangga Segar	112	192	21	68	89	223,81	-15,00
	- Mangga Olahan	128	171	75	120	195	60,56	180,69
10	Manggis	-	-	-	-	-	-	-
11	Jeruk	12.370	44.967	27.664	14.848	42.512	-46,33	-54,45
	- Jeruk Segar	10.802	40.626	25.361	13.226	38.587	-47,85	-55,65
	- Jeruk Olahan	1.568	4.341	2.303	1.622	3.925	-29,57	-41,49
12	Anggur	8.892	16.155	8.163	4.966	13.129	-39,16	-31,63
	- Anggur Segar	8.188	14.871	7.494	4.523	12.017	-39,65	-32,33
	- Anggur Olahan	704	1.284	669	444	1.112	-33,69	-23,58
13	Apel	7.104	21.780	19.939	4.409	24.348	-77,89	-69,96
	- Apel Segar	6.930	21.359	19.722	4.249	23.971	-78,45	-70,55
	- Apel Olahan	173	421	217	160	377	-26,39	-35,29
14	Nenas	12	30	16	19	35	17,77	7,72
	- Nenas Segar	-	0	-	-	-	-	-100,00
	- Nenas Olahan	12	30	16	19	35	17,77	7,76
15	Pir	12.642	29.188	23.194	28.402	51.597	22,45	71,66
	- Pir Segar	12.642	29.188	23.194	28.402	51.596	22,45	71,66
	- Pir Olahan	-	-	-	0	0	-	-
16	Pisang	0	0	-	0	0	-	-50,00
	- Pisang Segar	0	0	-	-	-	-	-100,00
	- Pisang Olahan	-	-	-	0	0	-	-
17	Salak	-	-	-	-	-	-	-
18	Durian	-	0	40	32	71	-21,06	10.410,00
19	Buah-buahan Lainnya	7.789	15.119	9.141	6.893	16.035	-24,59	-5,96
<b>C</b>	<b>TANAMAN HIAS</b>	<b>563</b>	<b>2.692</b>	<b>1.613</b>	<b>938</b>	<b>2.551</b>	<b>-41,82</b>	<b>-55,91</b>
20	Anggrek	31	52	10	19	29	80,55	-9,27
21	Krisan	3	6	4	5	9	22,62	63,70
22	Mawar	1	2	2	4	6	105,60	329,05
23	Tanaman Hias Lainnya	528	2.632	1.597	911	2.507	-42,96	-56,71
<b>D</b>	<b>TANAMAN OBAT</b>	<b>3.857</b>	<b>7.916</b>	<b>4.153</b>	<b>3.754</b>	<b>7.907</b>	<b>-9,61</b>	<b>-7,53</b>
24	Kapulaga	1	15	20	94	114	369,50	542,58
25	Jahe	3.375	6.490	3.104	3.432	6.536	10,56	10,18
	- Jahe Segar	3.375	6.468	3.031	3.429	6.460	13,14	10,87
	- Jahe Olahan	0	22	73	3	76	-96,38	-87,83
26	Kunyit	138	826	390	56	445	-85,77	-91,93
27	Tanaman Obat Lainnya	343	585	639	172	811	-73,01	-28,73
	<b>Total</b>	<b>89.494</b>	<b>249.006</b>	<b>180.256</b>	<b>158.154</b>	<b>338.410</b>	<b>-12,26</b>	<b>-0,85</b>

Sumber : Badan Pusat Statistik, diolah Pusdatin

Keterangan : Cakupan kode HS yang digunakan sesuai dengan BTKI 2022

(WBK)

Tabel 13. Nilai Impor Komoditas Hortikultura Indonesia,  
Februari 2025 dan Januari - Februari 2026

(Ton)

No	Komoditas	2025		2026			Pertumb. Feb'26 thd Jan'26 (%)	Pertumb. Feb'26 thd Feb'25 (%)
		Februari	Jan-Feb	Januari	Februari	Jan-Feb		
<b>A</b>	<b>SAYURAN</b>	<b>46.471</b>	<b>134.808</b>	<b>90.345</b>	<b>99.399</b>	<b>189.744</b>	<b>10,02</b>	<b>-93,03</b>
1	Bawang Merah	79	294	301	145	445	-51,86	-89,81
	- Bawang Merah Segar	44	199	167	56	223	-66,72	-83,62
	- Bawang Merah Olahan	35	95	133	89	222	-33,20	-91,76
2	Bawang Putih	4.055	6.990	17.845	49.044	66.889	174,84	-93,60
	- Bawang Putih Segar	1.399	2.662	16.580	45.708	62.288	175,69	-93,89
	- Bawang Putih Olahan	2.656	4.328	1.265	3.336	4.601	163,64	-81,70
3	Bawang Bombay	7.149	20.072	12.041	6.253	18.294	-48,07	-92,42
	- Bawang Bombay Segar	4.197	14.485	10.354	3.473	13.826	-66,46	-93,06
	- Bawang Bombay Olahan	2.952	5.588	1.687	2.780	4.468	64,76	-91,45
4	Kentang	13.400	34.598	16.153	12.894	29.048	-20,17	-93,37
	- Kentang Segar	1.471	9.288	4.003	2.107	6.110	-47,37	-94,95
	- Kentang Olahan	11.928	25.310	12.150	10.787	22.937	-11,21	-92,93
5	Kubis	273	1.030	422	495	916	17,32	-95,29
6	Cabai	5.147	28.639	16.742	4.584	21.325	-72,62	-96,64
	- Cabai Segar	32	55	-	-	-	-	-100,00
	- Cabai Olahan	5.115	28.584	16.742	4.584	21.325	-72,62	-96,63
7	Jamur dan cendawan	2.392	9.214	6.232	4.741	10.972	-23,93	-90,68
	- Jamur dan cendawan Segar	1.280	6.928	4.701	3.697	8.398	-21,35	-90,24
	- Jamur dan cendawan Olahan	1.113	2.286	1.531	1.044	2.574	-31,83	-91,95
8	Sayuran Lainnya	13.976	33.971	20.610	21.244	41.854	3,08	-88,48
<b>B</b>	<b>BUAH-BUAHAN</b>	<b>103.261</b>	<b>266.459</b>	<b>167.010</b>	<b>113.115</b>	<b>280.125</b>	<b>-32,27</b>	<b>-93,14</b>
9	Mangga	254	393	193	195	388	0,83	-91,01
	- Mangga Segar	63	108	13	43	56	233,41	-36,18
	- Mangga Olahan	191	286	180	151	332	-15,97	-92,79
10	Manggis	-	-	-	-	-	-	-100,00
11	Jeruk	23.043	81.743	46.541	24.933	71.474	-46,43	-91,66
	- Jeruk Segar	18.111	69.127	43.813	23.029	66.842	-47,44	-91,16
	- Jeruk Olahan	4.932	12.616	2.728	1.904	4.632	-30,19	-95,04
12	Anggur	30.538	57.097	25.263	17.670	42.933	-30,06	-96,08
	- Anggur Segar	29.105	54.367	23.966	16.735	40.702	-30,17	-96,16
	- Anggur Olahan	1.432	2.730	1.297	935	2.232	-27,93	-93,57
13	Apel	13.646	45.351	36.789	9.072	45.861	-75,34	-97,19
	- Apel Segar	13.243	44.341	36.358	8.707	45.065	-76,05	-97,26
	- Apel Olahan	404	1.010	430	366	796	-15,06	-92,13
14	Nenas	18	44	36	31	67	-15,39	-78,97
	- Nenas Segar	-	0	-	-	-	-	-100,00
	- Nenas Olahan	18	43	36	31	67	-15,39	-78,95
15	Pir	18.655	44.103	33.548	41.260	74.808	22,99	-87,12
	- Pir Segar	18.655	44.103	33.548	41.254	74.803	22,97	-87,12
	- Pir Olahan	-	-	-	5	5	-	-92,90
16	Pisang	0	0	-	0	0	-	-74,11
	- Pisang Segar	0	0	-	-	-	-	-100,00
	- Pisang Olahan	-	-	-	0	0	-	544,44
17	Salak	-	-	-	-	-	-	-
18	Durian	-	2	291	242	533	-17,03	-93,36
19	Buah-buahan Lainnya	17.107	37.725	24.347	19.713	44.060	-19,04	-92,13
<b>C</b>	<b>TANAMAN HIAS</b>	<b>1.187</b>	<b>5.025</b>	<b>2.924</b>	<b>1.641</b>	<b>4.565</b>	<b>-43,88</b>	<b>-93,23</b>
20	Anggrek	290	542	339	166	505	-51,09	-96,58
21	Krisan	28	55	41	48	89	18,11	-84,20
22	Mawar	6	10	12	29	42	138,16	-79,97
23	Tanaman Hias Lainnya	863	4.418	2.532	1.398	3.930	-44,80	-92,62
<b>D</b>	<b>TANAMAN OBAT</b>	<b>2.874</b>	<b>7.157</b>	<b>3.433</b>	<b>2.228</b>	<b>5.661</b>	<b>-35,11</b>	<b>-89,05</b>
24	Kapulaga	2	105	99	355	455	257,69	46,16
25	Jahe	1.955	3.945	1.496	1.428	2.924	-4,57	-81,34
	- Jahe Segar	1.952	3.868	1.244	1.408	2.652	13,19	-81,20
	- Jahe Olahan	3	76	252	20	272	-92,08	-87,90
26	Kunyit	317	2.182	884	125	1.009	-85,87	-98,20
27	Tanaman Obat Lainnya	600	926	954	319	1.273	-66,50	-94,18
	<b>Total</b>	<b>153.792</b>	<b>413.449</b>	<b>263.712</b>	<b>216.383</b>	<b>480.095</b>	<b>-17,95</b>	<b>-93,06</b>

Sumber : Badan Pusat Statistik, diolah Pusdatin

Keterangan : Cakupan kode HS yang digunakan sesuai dengan BTKI 2022

(WBK)

**Tabel 14. Neraca Wolume Komoditas Hortikultura Indonesia, Februari 2025 dan Januari - Februari 2026**

(Ton)

No	Komoditas	2025		2026			Pertumb. Feb'26 thd Jan'26 (%)	Pertumb. Feb'26 thd Feb'25 (%)
		Februari	Jan-Feb	Januari	Februari	Jan-Feb		
<b>A</b>	<b>SAYURAN</b>	<b>-28.380</b>	<b>-97.119</b>	<b>-79.848</b>	<b>-87.306</b>	<b>-167.154</b>	<b>-9,34</b>	<b>-207,63</b>
1	Bawang Merah	-149	-450	-460	-331	-792	28,05	-122,50
	- Bawang Merah Segar	-144	-424	-440	-319	-758	27,57	-121,51
	- Bawang Merah Olahan	-5	-26	-21	-13	-33	38,51	-150,79
2	Bawang Putih	-2.309	-3.905	-17.653	-45.761	-63.413	-159,23	-1.881,84
	- Bawang Putih Segar	-986	-1.827	-16.917	-44.051	-60.968	-160,39	-4.367,65
	- Bawang Putih Olahan	-1.323	-2.078	-735	-1.710	-2.445	-132,57	-29,22
3	Bawang Bombay	-6.659	-23.369	-20.876	-6.438	-27.313	69,16	3,32
	- Bawang Bombay Segar	-5.153	-20.655	-20.201	-5.237	-25.439	74,07	-1,64
	- Bawang Bombay Olahan	-1.506	-2.714	-675	-1.200	-1.875	-77,91	20,29
4	Kentang	-10.918	-34.883	-14.701	-12.414	-27.115	15,56	-13,70
	- Kentang Segar	-2.349	-16.386	-5.530	-4.054	-9.584	26,69	-72,59
	- Kentang Olahan	-8.569	-18.497	-9.170	-8.360	-17.530	8,84	2,45
5	Kubis	472	489	300	-420	-119	-239,72	-188,86
6	Cabai	-2.368	-13.745	-7.914	-1.766	-9.680	77,69	25,44
	- Cabai Segar	-8	0	76	115	190	51,79	1.476,56
	- Cabai Olahan	-2.360	-13.745	-7.990	-1.881	-9.871	76,46	20,32
7	Jamur dan cendawan	-807	-3.867	-2.589	-1.845	-4.434	28,73	-128,73
	- Jamur dan cendawan Segar	-675	-3.333	-2.153	-1.708	-3.860	20,68	-153,05
	- Jamur dan cendawan Olahan	-132	-533	-436	-138	-574	68,43	-4,33
8	Sayuran Lainnya	-5.642	-17.389	-15.956	-18.332	-34.288	-14,89	-224,90
<b>B</b>	<b>BUAH-BUAHAN</b>	<b>-16.974</b>	<b>-62.847</b>	<b>-55.565</b>	<b>-32.492</b>	<b>-88.058</b>	<b>41,52</b>	<b>-91,42</b>
9	Mangga	-239	-357	-80	-164	-244	-104,24	31,26
	- Mangga Segar	-111	-187	-6	-44	-50	-674,09	60,38
	- Mangga Olahan	-128	-171	-75	-120	-195	-60,88	5,95
10	Manggis	10.224	25.748	8.062	5.120	13.182	-36,50	-49,93
11	Jeruk	-12.257	-44.795	-27.587	-14.769	-42.356	46,46	-20,49
	- Jeruk Segar	-10.732	-40.518	-25.295	-13.158	-38.453	47,98	-22,61
	- Jeruk Olahan	-1.525	-4.277	-2.292	-1.611	-3.903	29,75	-5,60
12	Anggur	-8.881	-16.145	-8.153	-4.958	-13.111	39,18	44,17
	- Anggur Segar	-8.188	-14.871	-7.494	-4.523	-12.017	39,65	44,77
	- Anggur Olahan	-693	-1.273	-658	-436	-1.094	33,84	37,15
13	Apel	-7.104	-21.764	-19.936	-4.405	-24.340	77,91	37,99
	- Apel Segar	-6.930	-21.359	-19.722	-4.249	-23.971	78,45	38,69
	- Apel Olahan	-173	-404	-214	-156	-369	27,30	10,28
14	Nenas	15.046	26.502	16.934	15.220	32.154	-10,12	1,16
	- Nenas Segar	737	1.477	804	578	1.382	-28,13	-21,54
	- Nenas Olahan	14.309	25.025	16.130	14.642	30.772	-9,22	2,32
15	Pir	-12.624	-29.167	-23.191	-28.402	-51.593	-22,47	-124,98
	- Pir Segar	-12.642	-29.188	-23.194	-28.402	-51.596	-22,45	-124,66
	- Pir Olahan	18	21	3	0	3	-109,01	-101,69
16	Pisang	2.762	5.438	2.954	2.059	5.013	-30,30	-25,45
	- Pisang Segar	2.761	5.433	2.951	2.057	5.007	-30,30	-25,50
	- Pisang Olahan	1	4	3	2	6	-32,25	83,57
17	Salak	505	902	935	864	1.799	-7,65	70,98
18	Durian	26	83	24	49	74	102,14	91,06
19	Buah-buahan Lainnya	-4.432	-9.292	-5.529	-3.106	-8.634	43,83	29,93
<b>C</b>	<b>TANAMAN HIAS</b>	<b>-42</b>	<b>-1.426</b>	<b>-1.111</b>	<b>-432</b>	<b>-1.543</b>	<b>61,13</b>	<b>-918,77</b>
20	Anggrek	-31	-52	-10	-19	-29	-80,55	40,38
21	Krisan	73	122	29	57	87	93,52	-22,33
22	Mawar	5	10	2	-4	-2	-263,09	-182,84
23	Tanaman Hias Lainnya	-90	-1.506	-1.133	-466	-1.600	58,83	-420,83
<b>D</b>	<b>TANAMAN OBAT</b>	<b>-1.413</b>	<b>-3.555</b>	<b>-2.194</b>	<b>-1.761</b>	<b>-3.955</b>	<b>19,72</b>	<b>-24,61</b>
24	Kapulaga	1.206	2.278	612	751	1.362	22,81	-37,74
25	Jahe	-3.030	-5.962	-2.795	-3.157	-5.951	-12,95	-4,17
	- Jahe Segar	-3.057	-6.004	-2.727	-3.167	-5.895	-16,14	-3,60
	- Jahe Olahan	27	42	-67	11	-56	116,15	-59,91
26	Kunyit	586	325	102	568	670	455,57	-3,15
27	Tanaman Obat Lainnya	-176	-195	-113	76	-37	167,58	143,54
	<b>Total</b>	<b>-46.810</b>	<b>-164.946</b>	<b>-138.719</b>	<b>-121.991</b>	<b>-260.711</b>	<b>12,06</b>	<b>-160,61</b>

Sumber : Badan Pusat Statistik, diolah Pusdatin

Keterangan : Cakupan kode HS yang digunakan sesuai dengan BTKI 2022

(WBK)

Tabel 15. Neraca Nilai Komoditas Hortikultura Indonesia,  
Februari 2025 dan Januari - Februari 2026

(Ton)

No	Komoditas	2025		2026			Pertumb. Feb'26 thd Jan'26 (%)	Pertumb. Feb'26 thd Feb'25 (%)
		Februari	Jan-Feb	Januari	Februari	Jan-Feb		
<b>A</b>	<b>SAYURAN</b>	<b>-29.507</b>	<b>-106.911</b>	<b>-79.243</b>	<b>-88.582</b>	<b>-167.825</b>	<b>-11,79</b>	<b>-200,20</b>
1	Bawang Merah	-68	-272	-271	-87	-357	67,99	-26,88
	- Bawang Merah Segar	-43	-189	-167	-55	-222	67,07	-27,75
	- Bawang Merah Olahan	-25	-83	-103	-32	-135	69,49	-25,38
2	Bawang Putih	-4.049	-6.983	-17.791	-48.988	-66.779	-175,36	-1.109,80
	- Bawang Putih Segar	-1.399	-2.662	-16.537	-45.708	-62.246	-176,40	-3.166,82
	- Bawang Putih Olahan	-2.650	-4.321	-1.253	-3.280	-4.533	-161,71	-23,77
3	Bawang Bombay	-7.116	-20.000	-12.005	-6.234	-18.239	48,07	12,40
	- Bawang Bombay Segar	-4.195	-14.483	-10.354	-3.470	-13.824	66,49	17,29
	- Bawang Bombay Olahan	-2.921	-5.517	-1.651	-2.764	-4.415	-67,36	5,38
4	Kentang	-12.983	-34.000	-15.629	-11.971	-27.600	23,40	7,79
	- Kentang Segar	-1.400	-9.217	-3.900	-2.008	-5.908	48,53	-43,42
	- Kentang Olahan	-11.583	-24.783	-11.728	-9.964	-21.692	15,05	13,98
5	Kubis	-89	-645	-183	-351	-535	-91,41	-294,77
6	Cabai	-3.699	-25.868	-15.069	-2.393	-17.462	84,12	35,30
	- Cabai Segar	-26	3	90	125	215	39,65	582,00
	- Cabai Olahan	-3.673	-25.872	-15.159	-2.519	-17.678	83,38	31,43
7	Jamur dan cendawan	-1.662	-7.993	-5.535	-4.067	-9.602	26,53	-144,73
	- Jamur dan cendawan Segar	-1.273	-6.913	-4.698	-3.695	-8.393	21,36	-190,21
	- Jamur dan cendawan Olahan	-389	-1.080	-837	-372	-1.209	55,57	4,29
8	Sayuran Lainnya	159	-11.150	-12.760	-14.490	-27.250	-13,56	-9.214,12
<b>B</b>	<b>BUAH-BUAHAN</b>	<b>-49.457</b>	<b>-153.706</b>	<b>-113.138</b>	<b>-56.406</b>	<b>-169.544</b>	<b>50,14</b>	<b>-14,05</b>
9	Mangga	-250	-379	-164	-168	-332	-2,74	32,67
	- Mangga Segar	-61	-95	15	-18	-2	-216,21	70,59
	- Mangga Olahan	-190	-285	-179	-151	-330	15,99	20,55
10	Manggis	24.341	61.817	16.756	15.675	32.431	-6,45	-35,60
11	Jeruk	-22.941	-81.567	-46.464	-24.840	-71.305	46,54	-8,28
	- Jeruk Segar	-18.060	-69.025	-43.764	-22.964	-66.728	47,53	-27,16
	- Jeruk Olahan	-4.881	-12.542	-2.701	-1.876	-4.577	30,54	61,57
12	Anggur	-30.500	-57.056	-25.230	-17.647	-42.877	30,06	42,14
	- Anggur Segar	-29.105	-54.366	-23.966	-16.735	-40.702	30,17	42,50
	- Anggur Olahan	-1.394	-2.690	-1.264	-912	-2.175	27,87	34,62
13	Apel	-13.646	-45.344	-36.785	-9.065	-45.850	75,36	33,57
	- Apel Segar	-13.243	-44.340	-36.358	-8.707	-45.065	76,05	34,25
	- Apel Olahan	-404	-1.003	-426	-359	-785	15,86	11,19
14	Nenas	21.264	37.163	27.016	24.975	51.991	-7,56	17,45
	- Nenas Segar	483	981	529	369	899	-30,21	-23,59
	- Nenas Olahan	20.781	36.182	26.487	24.605	51.092	-7,10	18,40
15	Pir	-18.637	-44.082	-33.545	-41.260	-74.805	-23,00	-121,38
	- Pir Segar	-18.655	-44.103	-33.548	-41.254	-74.803	-22,97	-121,15
	- Pir Olahan	18	21	4	-5	-2	-253,85	-130,82
16	Pisang	1.243	2.437	1.345	1.033	2.378	-23,23	-16,92
	- Pisang Segar	1.239	2.422	1.338	1.017	2.355	-24,02	-17,96
	- Pisang Olahan	4	15	7	16	24	119,72	294,09
17	Salak	643	1.122	1.300	1.218	2.518	-6,33	89,41
18	Durian	87	157	-92	173	81	287,23	99,70
19	Buah-buahan Lainnya	-11.061	-27.975	-17.275	-6.498	-23.774	62,38	41,25
<b>C</b>	<b>TANAMAN HIAS</b>	<b>476</b>	<b>-785</b>	<b>-661</b>	<b>5</b>	<b>-656</b>	<b>100,81</b>	<b>-98,87</b>
20	Anggrek	-290	-542	-339	-166	-505	51,09	42,79
21	Krisan	329	545	142	273	416	92,02	-16,89
22	Mawar	11	28	-4	-28	-32	-639,23	-361,43
23	Tanaman Hias Lainnya	426	-816	-461	-74	-535	83,95	-117,37
<b>D</b>	<b>TANAMAN OBAT</b>	<b>4.583</b>	<b>6.154</b>	<b>1.946</b>	<b>3.411</b>	<b>5.357</b>	<b>75,26</b>	<b>-25,58</b>
24	Kapulaga	5.712	10.360	3.067	4.075	7.142	32,86	-28,67
25	Jahe	-1.444	-3.120	-768	-1.105	-1.873	-43,94	23,47
	- Jahe Segar	-1.603	-3.433	-577	-1.164	-1.740	-101,86	27,39
	- Jahe Olahan	159	312	-191	59	-132	130,74	-63,00
26	Kunyit	-140	-1.761	-103	27	-75	126,49	119,39
27	Tanaman Obat Lainnya	455	675	-251	414	163	265,19	-9,00
	<b>Total</b>	<b>-73.905</b>	<b>-255.248</b>	<b>-191.096</b>	<b>-141.571</b>	<b>-332.667</b>	<b>25,92</b>	<b>-91,56</b>

Sumber : Badan Pusat Statistik, diolah Pusdatin

(W/BK)

Keterangan : Cakupan kode HS yang digunakan sesuai dengan BTKI 2022

**Tabel 16. Volume Ekspor Komoditas Perkebunan Indonesia, Februari 2025 dan Januari-Februari 2026**

(Ton)

No	Komoditas	2025		2026			Pertumb. Feb'26 thd Jan'26 (%)	Pertumb. Feb'26 thd Feb'25 (%)
		Februari	Jan-Feb	Januari	Februari	Jan-Feb		
1	<b>Kelapa</b>	<b>203,227</b>	<b>418,435</b>	<b>163,677</b>	<b>182,669</b>	<b>346,346</b>	<b>11.60</b>	<b>-10.12</b>
	Primer	108,873	208,909	60,761	60,712	121,474	-0.08	-44.24
	Manufaktur	94,354	209,525	102,915	121,956	224,872	18.50	29.25
2	<b>Karet</b>	<b>148,705</b>	<b>298,339</b>	<b>118,151</b>	<b>127,042</b>	<b>245,192</b>	<b>7.53</b>	<b>-14.57</b>
	Primer	86	86	-	-	-	-	-100.00
	Manufaktur	148,619	298,253	118,151	127,042	245,192	7.53	-14.52
3	<b>Kelapa Sawit</b>	<b>3,142,826</b>	<b>5,357,296</b>	<b>3,583,802</b>	<b>3,317,451</b>	<b>6,901,254</b>	<b>-7.43</b>	<b>5.56</b>
	Primer	470,467	929,317	624,786	463,910	1,088,696	-25.75	-1.39
	Manufaktur	2,672,359	4,427,980	2,959,016	2,853,541	5,812,557	-3.56	6.78
4	<b>Kopi</b>	<b>33,798</b>	<b>64,408</b>	<b>25,135</b>	<b>22,290</b>	<b>47,424</b>	<b>-11.32</b>	<b>-34.05</b>
	Primer	33,648	64,068	24,905	22,075	46,980	-11.36	-34.39
	Manufaktur	150	341	230	215	445	-6.62	42.66
5	<b>T e h</b>	<b>2,528</b>	<b>4,829</b>	<b>2,640</b>	<b>2,296</b>	<b>4,936</b>	<b>-13.05</b>	<b>-9.19</b>
	Primer	162	438	338	225	563	-33.55	39.05
	Manufaktur	2,367	4,391	2,302	2,071	4,374	-10.04	-12.49
6	<b>Lada</b>	<b>3,840</b>	<b>8,740</b>	<b>3,665</b>	<b>2,788</b>	<b>6,452</b>	<b>-23.93</b>	<b>-27.39</b>
	Primer	3,721	8,593	3,587	2,726	6,313	-24.01	-26.74
	Manufaktur	119	147	77	62	139	-20.06	-47.77
7	<b>Tembakau</b>	<b>1,169</b>	<b>1,487</b>	<b>833</b>	<b>1,100</b>	<b>1,933</b>	<b>32.08</b>	<b>-5.88</b>
	Primer	410	538	358	341	700	-4.82	-16.80
	Manufaktur	759	950	475	759	1,234	59.95	0.02
8	<b>Kakao</b>	<b>31,232</b>	<b>61,960</b>	<b>27,178</b>	<b>26,270</b>	<b>53,448</b>	<b>-3.34</b>	<b>-15.89</b>
	Primer	784	1,377	429	1,469	1,898	242.26	87.45
	Manufaktur	30,449	60,583	26,749	24,801	51,550	-7.28	-18.55
9	<b>Cengkeh</b>	<b>5,309</b>	<b>10,248</b>	<b>1,689</b>	<b>2,455</b>	<b>4,145</b>	<b>45.34</b>	<b>-53.75</b>
	Primer	5,261	10,176	1,664	2,437	4,102	46.43	-53.67
	Manufaktur	48	72	25	18	43	-27.53	-62.54
10	<b>Kapas</b>	<b>2,337</b>	<b>5,127</b>	<b>2,641</b>	<b>1,742</b>	<b>4,383</b>	<b>-34.06</b>	<b>-25.49</b>
	Primer	510	836	549	678	1,227	23.48	32.99
	Manufaktur	1,827	4,291	2,092	1,063	3,155	-49.16	-41.81
11	<b>Pala</b>	<b>2,378</b>	<b>4,550</b>	<b>1,813</b>	<b>2,147</b>	<b>3,960</b>	<b>18.39</b>	<b>-9.73</b>
	Primer	2,014	3,887	1,530	1,955	3,485	27.74	-2.93
	Manufaktur	365	663	283	192	475	-32.16	-47.33
12	<b>Gula Tebu</b>	<b>3,710</b>	<b>9,125</b>	<b>5,173</b>	<b>4,625</b>	<b>9,798</b>	<b>-10.59</b>	<b>24.65</b>
	- Gula Kristal Mentah/Gula Kasar (raw sugar)	11	20	8	4	11	-50.56	-64.75
	- Gula Kristal Rafinasi (Refined Sugar)	3,513	8,816	5,091	4,603	9,694	-9.59	31.02
	- Gula Kristal Putih (Plantation White Sugar)	187	288	74	18	93	-75.20	-90.13
13	<b>Pinang (Primer)</b>	<b>12,525</b>	<b>24,957</b>	<b>13,127</b>	<b>12,993</b>	<b>26,120</b>	<b>-1.02</b>	<b>3.74</b>
14	<b>Kacang Mete</b>	<b>6,087</b>	<b>14,303</b>	<b>10,713</b>	<b>11,154</b>	<b>21,867</b>	<b>4.12</b>	<b>83.25</b>
	Primer	4,575	10,193	2,917	1,044	3,961	-64.19	-77.17
	Manufaktur	1,512	4,109	7,796	10,110	17,906	29.68	568.51
15	<b>Lainnya</b>	<b>62,496</b>	<b>151,628</b>	<b>83,405</b>	<b>77,138</b>	<b>160,542</b>	<b>-7.51</b>	<b>23.43</b>
	<b>Total</b>	<b>3,662,168</b>	<b>6,435,433</b>	<b>4,043,642</b>	<b>3,794,159</b>	<b>7,837,801</b>	<b>-6.17</b>	<b>3.60</b>

Sumber : Badan Pusat Statistik, diolah Pusdatin

(MM)

Keterangan : Cakupan kode HS yang digunakan sesuai dengan BTKI 2022

Tabel 17. Nilai Ekspor Komoditas Perkebunan Indonesia, Februari 2025 dan Januari-Februari 2026

(000 USD)

No	Komoditas	2025		2026			Pertumb. Feb'26 thd Jan'26 (%)	Pertumb. Feb'26 thd Feb'25 (%)
		Februari	Jan-Feb	Januari	Februari	Jan-Feb		
1	<b>Kelapa</b>	<b>180,821</b>	<b>373,348</b>	<b>178,511</b>	<b>211,263</b>	<b>389,774</b>	<b>18.35</b>	<b>16.84</b>
	Primer	48,419	91,446	18,831	16,768	35,600	-10.96	-65.37
	Manufaktur	132,401	281,903	159,680	194,495	354,175	21.80	46.90
2	<b>Karet</b>	<b>301,116</b>	<b>604,697</b>	<b>218,344</b>	<b>239,368</b>	<b>457,712</b>	<b>9.63</b>	<b>-20.51</b>
	Primer	128	128	-	-	-	-	-100.00
	Manufaktur	300,988	604,569	218,344	239,368	457,712	9.63	-20.47
3	<b>Kelapa Sawit</b>	<b>2,569,007</b>	<b>4,265,677</b>	<b>2,670,801</b>	<b>2,820,208</b>	<b>5,491,010</b>	<b>5.59</b>	<b>9.78</b>
	Primer	51,442	101,874	63,412	46,970	110,382	-25.93	-8.69
	Manufaktur	2,517,565	4,163,803	2,607,389	2,773,239	5,380,628	6.36	10.16
4	<b>Kopi</b>	<b>185,103</b>	<b>354,780</b>	<b>121,063</b>	<b>110,679</b>	<b>231,743</b>	<b>-8.58</b>	<b>-40.21</b>
	Primer	184,388	353,114	119,890	109,397	229,287	-8.75	-40.67
	Manufaktur	715	1,666	1,174	1,282	2,456	9.26	79.37
5	<b>T e h</b>	<b>3,999</b>	<b>7,660</b>	<b>5,942</b>	<b>4,777</b>	<b>10,719</b>	<b>-19.60</b>	<b>19.47</b>
	Primer	424	929	600	408	1,008	-31.94	-3.70
	Manufaktur	3,575	6,731	5,342	4,369	9,711	-18.21	22.22
6	<b>Lada</b>	<b>25,935</b>	<b>55,211</b>	<b>24,323</b>	<b>19,201</b>	<b>43,523</b>	<b>-21.06</b>	<b>-25.97</b>
	Primer	24,899	53,944	23,554	18,638	42,193	-20.87	-25.14
	Manufaktur	1,036	1,267	768	562	1,330	-26.80	-45.74
7	<b>Tembakau</b>	<b>10,245</b>	<b>15,957</b>	<b>6,488</b>	<b>10,412</b>	<b>16,900</b>	<b>60.49</b>	<b>1.63</b>
	Primer	4,598	6,751	2,094	4,303	6,396	105.53	-6.42
	Manufaktur	5,647	9,206	4,394	6,109	10,503	39.03	8.19
8	<b>Kakao</b>	<b>347,452</b>	<b>664,933</b>	<b>230,538</b>	<b>196,587</b>	<b>427,126</b>	<b>-14.73</b>	<b>-43.42</b>
	Primer	7,993	14,570	2,245	5,711	7,956	154.36	-28.54
	Manufaktur	339,460	650,363	228,293	190,876	419,169	-16.39	-43.77
9	<b>Cengkeh</b>	<b>29,573</b>	<b>54,185</b>	<b>11,021</b>	<b>14,339</b>	<b>25,360</b>	<b>30.11</b>	<b>-51.51</b>
	Primer	28,821	53,267	10,866	14,190	25,055	30.59	-50.77
	Manufaktur	753	918	155	149	304	-3.54	-80.14
10	<b>Kapas</b>	<b>2,952</b>	<b>6,529</b>	<b>3,066</b>	<b>2,118</b>	<b>5,184</b>	<b>-30.90</b>	<b>-28.25</b>
	Primer	413	873	329	627	957	90.63	51.99
	Manufaktur	2,539	5,657	2,736	1,491	4,227	-45.52	-41.30
11	<b>Pala</b>	<b>18,304</b>	<b>34,563</b>	<b>13,731</b>	<b>16,025</b>	<b>29,756</b>	<b>16.71</b>	<b>-12.45</b>
	Primer	15,280	28,798	11,289	14,317	25,606	26.83	-6.30
	Manufaktur	3,024	5,765	2,442	1,708	4,150	-30.06	-43.52
12	<b>Gula Tebu</b>	<b>2,623</b>	<b>6,270</b>	<b>2,597</b>	<b>2,274</b>	<b>4,871</b>	<b>-12.45</b>	<b>-13.32</b>
	- Gula Kristal Mentah/Gula Kasar (raw sugar)	16	25	8	10	17	28.65	-38.48
	- Gula Kristal Rafinasi (Refined Sugar)	2,335	5,783	2,482	2,226	4,707	-10.30	-4.68
	- Gula Kristal Putih (Plantation White Sugar)	272	462	108	38	147	-64.58	-85.92
13	<b>Pinang (Primer)</b>	<b>10,880</b>	<b>21,371</b>	<b>16,146</b>	<b>17,424</b>	<b>33,571</b>	<b>7.92</b>	<b>60.15</b>
14	<b>Kacang Mete</b>	<b>10,687</b>	<b>24,310</b>	<b>23,726</b>	<b>25,634</b>	<b>49,360</b>	<b>8.04</b>	<b>139.86</b>
	Primer	6,947	15,447	4,338	1,514	5,852	-65.10	-78.21
	Manufaktur	3,740	8,862	19,388	24,120	43,508	24.41	544.95
15	<b>Lainnya</b>	<b>109,071</b>	<b>218,781</b>	<b>122,639</b>	<b>122,602</b>	<b>245,241</b>	<b>-0.03</b>	<b>12.41</b>
	<b>Total</b>	<b>3,807,768</b>	<b>6,708,271</b>	<b>3,648,935</b>	<b>3,812,914</b>	<b>7,461,849</b>	<b>4.49</b>	<b>0.14</b>

Sumber : Badan Pusat Statistik, diolah Pusdatin

(MM)

Keterangan : Cakupan kode HS yang digunakan sesuai dengan BTKI 2022

**Tabel 18. Volume Impor Komoditas Perkebunan Indonesia, Februari 2025 dan Januari-Februari 2026**

No	Komoditas	(Ton)					Pertumb. Feb'26 thd Jan'26 (%)	Pertumb. Feb'26 thd Feb'25 (%)
		2025		2026				
		Februari	Jan-Feb	Januari	Februari	Jan-Feb		
<b>1</b>	<b>Kelapa</b>	<b>3,736</b>	<b>4,349</b>	<b>946</b>	<b>4,223</b>	<b>5,169</b>	<b>346.28</b>	<b>13.03</b>
	Primer	126	296	20	40	60	94.76	-68.46
	Manufaktur	3,610	4,053	926	4,183	5,109	351.83	15.88
<b>2</b>	<b>Karet</b>	<b>6,241</b>	<b>15,545</b>	<b>9,741</b>	<b>13,936</b>	<b>23,677</b>	<b>43.06</b>	<b>123.28</b>
	Primer	2,112	6,704	3,352	3,562	6,913	6.27	68.64
	Manufaktur	4,129	8,840	6,390	10,374	16,764	62.36	151.23
<b>3</b>	<b>Kelapa Sawit</b>	<b>758</b>	<b>1,013</b>	<b>1,069</b>	<b>1,230</b>	<b>2,300</b>	<b>15.08</b>	<b>62.39</b>
	Primer	739	934	753	1,196	1,949	58.78	61.93
	Manufaktur	19	79	316	34	350	-89.13	80.22
<b>4</b>	<b>Kopi</b>	<b>3,350</b>	<b>4,275</b>	<b>2,504</b>	<b>1,805</b>	<b>4,309</b>	<b>-27.91</b>	<b>-46.12</b>
	Primer	3,282	4,125	2,427	1,725	4,152	-28.95	-47.45
	Manufaktur	68	150	76	80	157	5.10	17.30
<b>5</b>	<b>T e h</b>	<b>890</b>	<b>2,011</b>	<b>234</b>	<b>329</b>	<b>563</b>	<b>40.83</b>	<b>-63.00</b>
	Primer	118	531	234	310	544	32.59	161.85
	Manufaktur	772	1,480	-	19	19	-	-97.50
<b>6</b>	<b>Lada</b>	<b>13</b>	<b>29</b>	<b>11</b>	<b>3</b>	<b>14</b>	<b>-75.86</b>	<b>-78.72</b>
	Primer	-	0	7	0	8	-94.63	-
	Manufaktur	13	28	4	2	6	-39.31	-81.85
<b>7</b>	<b>Tembakau</b>	<b>17,405</b>	<b>31,891</b>	<b>17,576</b>	<b>18,797</b>	<b>36,374</b>	<b>6.95</b>	<b>8.00</b>
	Primer	3,909	6,731	2,654	3,326	5,980	25.31	-14.92
	Manufaktur	13,496	25,160	14,922	15,472	30,394	3.68	14.64
<b>8</b>	<b>Kakao</b>	<b>24,321</b>	<b>59,862</b>	<b>26,536</b>	<b>27,903</b>	<b>54,439</b>	<b>5.15</b>	<b>14.73</b>
	Primer	18,682	48,464	21,936	23,107	45,043	5.34	23.68
	Manufaktur	5,639	11,399	4,600	4,797	9,396	4.28	-14.94
<b>9</b>	<b>Cengkeh</b>	<b>860</b>	<b>931</b>	<b>1,030</b>	<b>3,899</b>	<b>4,929</b>	<b>278.65</b>	<b>353.41</b>
	Primer	860	931	1,029	3,899	4,928	279.07	353.41
	Manufaktur	0	0	1	0	1	-99.82	100.00
<b>10</b>	<b>Kapas</b>	<b>38,829</b>	<b>74,351</b>	<b>42,103</b>	<b>39,669</b>	<b>81,772</b>	<b>-5.78</b>	<b>2.16</b>
	Primer	38,496	73,026	41,428	39,323	80,751	-5.08	2.15
	Manufaktur	333	1,325	675	346	1,021	-48.78	3.85
<b>11</b>	<b>Pala</b>	<b>30</b>	<b>71</b>	<b>35</b>	<b>27</b>	<b>62</b>	<b>-22.98</b>	<b>-8.96</b>
	Primer	30	65	13	4	17	-70.68	-86.77
	Manufaktur	0	7	22	23	45	6.44	1,148,700.00
<b>12</b>	<b>Gula Tebu</b>	<b>334,149</b>	<b>532,926</b>	<b>27,765</b>	<b>503,083</b>	<b>530,848</b>	<b>1,711.95</b>	<b>50.56</b>
	- Gula Kristal Mentah/Gula Kasar (raw sugar)	333,572	528,072	27,000	483,930	510,930	1,692.33	45.08
	- Gula Kristal Rafinasi (Refined Sugar)	577	4,853	760	19,152	19,912	2,419.07	3,219.14
	- Gula Kristal Putih (Plantation White Sugar)	0	0	4	1	6	-69.21	68,150.00
<b>13</b>	<b>Pinang (Primer)</b>	<b>1,616</b>	<b>2,719</b>	<b>0</b>	<b>46</b>	<b>46</b>	<b>2,309,900.00</b>	<b>-97.14</b>
<b>14</b>	<b>Kacang Mete</b>	<b>922</b>	<b>2,309</b>	<b>1,011</b>	<b>1,556</b>	<b>2,566</b>	<b>53.89</b>	<b>68.75</b>
	Primer	4	4	2	-	2	-100.00	-100.00
	Manufaktur	917	2,304	1,009	1,556	2,565	54.12	69.56
<b>15</b>	<b>Lainnya</b>	<b>23,634</b>	<b>48,180</b>	<b>24,978</b>	<b>33,586</b>	<b>58,564</b>	<b>34.46</b>	<b>42.11</b>
	<b>Total</b>	<b>456,753</b>	<b>780,461</b>	<b>155,539</b>	<b>650,093</b>	<b>805,632</b>	<b>317.96</b>	<b>42.33</b>

Sumber : Badan Pusat Statistik, diolah Pusdatin

(MM)

Keterangan : Cakupan kode HS yang digunakan sesuai dengan BTKI 2022

Tabel 19. Nilai Impor Komoditas Perkebunan Indonesia, Februari 2025 dan Januari-Februari 2026

(000 USD)

No	Komoditas	2025		2026			Pertumb. Feb'26 thd Jan'26 (%)	Pertumb. Feb'26 thd Feb'25 (%)
		Februari	Jan-Feb	Januari	Februari	Jan-Feb		
1	<b>Kelapa</b>	<b>6,469</b>	<b>7,044</b>	<b>1,103</b>	<b>7,553</b>	<b>8,655</b>	<b>585.06</b>	<b>16.75</b>
	Primer	60	161	21	39	60	85.99	-34.98
	Manufaktur	6,409	6,884	1,081	7,514	8,595	594.77	17.24
2	<b>Karet</b>	<b>12,998</b>	<b>30,143</b>	<b>17,909</b>	<b>25,385</b>	<b>43,295</b>	<b>41.74</b>	<b>95.30</b>
	Primer	3,205	8,385	4,492	4,780	9,272	6.43	49.14
	Manufaktur	9,792	21,758	13,418	20,605	34,023	53.56	110.42
3	<b>Kelapa Sawit</b>	<b>364</b>	<b>606</b>	<b>601</b>	<b>385</b>	<b>985</b>	<b>-35.97</b>	<b>5.57</b>
	Primer	331	470	377	323	700	-14.20	-2.41
	Manufaktur	33	137	224	61	285	-72.64	85.82
4	<b>Kopi</b>	<b>17,336</b>	<b>22,747</b>	<b>14,366</b>	<b>9,474</b>	<b>23,841</b>	<b>-34.05</b>	<b>-45.35</b>
	Primer	16,216	20,439	12,656	8,077	20,733	-36.18	-50.19
	Manufaktur	1,119	2,308	1,710	1,397	3,108	-18.30	24.83
5	<b>T e h</b>	<b>2,995</b>	<b>5,494</b>	<b>2,285</b>	<b>1,865</b>	<b>4,149</b>	<b>-18.39</b>	<b>-37.75</b>
	Primer	732	1,816	2,285	1,818	4,103	-20.42	148.48
	Manufaktur	2,263	3,678	-	46	46	-	-97.95
6	<b>Lada</b>	<b>114</b>	<b>189</b>	<b>103</b>	<b>34</b>	<b>137</b>	<b>-66.47</b>	<b>-69.80</b>
	Primer	-	9	69	5	74	-92.90	-
	Manufaktur	114	180	34	30	63	-12.89	-74.08
7	<b>Tembakau</b>	<b>89,950</b>	<b>167,264</b>	<b>104,798</b>	<b>106,904</b>	<b>211,701</b>	<b>2.01</b>	<b>18.85</b>
	Primer	7,976	14,034	4,287	4,210	8,497	-1.80	-47.21
	Manufaktur	81,975	153,231	100,511	102,693	203,204	2.17	25.27
8	<b>Kakao</b>	<b>223,383</b>	<b>527,797</b>	<b>159,085</b>	<b>153,324</b>	<b>312,409</b>	<b>-3.62</b>	<b>-31.36</b>
	Primer	186,724	454,579	125,253	121,637	246,890	-2.89	-34.86
	Manufaktur	36,659	73,218	33,832	31,688	65,519	-6.34	-13.56
9	<b>Cengkeh</b>	<b>7,554</b>	<b>7,931</b>	<b>7,224</b>	<b>28,106</b>	<b>35,330</b>	<b>289.08</b>	<b>272.10</b>
	Primer	7,554	7,930	7,215	28,106	35,322	289.54	272.10
	Manufaktur	0	1	9	0	9	-99.93	50.00
10	<b>Kapas</b>	<b>70,464</b>	<b>134,750</b>	<b>67,213</b>	<b>65,140</b>	<b>132,353</b>	<b>-3.08</b>	<b>-7.56</b>
	Primer	69,728	132,301	65,904	64,321	130,225	-2.40	-7.75
	Manufaktur	736	2,449	1,309	819	2,128	-37.47	11.28
11	<b>Pala</b>	<b>217</b>	<b>322</b>	<b>284</b>	<b>219</b>	<b>503</b>	<b>-22.75</b>	<b>1.31</b>
	Primer	217	316	144	33	178	-76.86	-84.58
	Manufaktur	0	6	140	186	326	33.08	2,656,908.86
12	<b>Gula Tebu</b>	<b>174,659</b>	<b>276,345</b>	<b>12,364</b>	<b>221,491</b>	<b>233,855</b>	<b>1,691.35</b>	<b>26.81</b>
	- Gula Kristal Mentah/Gula Kasar (raw sugar)	174,241	273,579	11,975	212,680	224,655	1,676.10	22.06
	- Gula Kristal Rafinasi (Refined Sugar)	418	2,765	386	8,809	9,195	2,182.96	2,007.27
	- Gula Kristal Putih (Plantation White Sugar)	0	1	4	2	6	-56.82	7,831.55
13	<b>Pinang (Primer)</b>	<b>1,439</b>	<b>2,296</b>	<b>0</b>	<b>8</b>	<b>8</b>	<b>14,399.48</b>	<b>-99.42</b>
14	<b>Kacang Mete</b>	<b>1,842</b>	<b>4,950</b>	<b>3,393</b>	<b>4,477</b>	<b>7,870</b>	<b>31.95</b>	<b>143.03</b>
	Primer	2	2	1	-	1	-100.00	-100.00
	Manufaktur	1,841	4,949	3,392	4,477	7,869	31.97	143.23
15	<b>Lainnya</b>	<b>67,791</b>	<b>139,062</b>	<b>81,524</b>	<b>74,576</b>	<b>156,101</b>	<b>-8.52</b>	<b>10.01</b>
	<b>Total</b>	<b>677,574</b>	<b>1,326,943</b>	<b>472,252</b>	<b>698,941</b>	<b>1,171,193</b>	<b>48.00</b>	<b>3.15</b>

Sumber : Badan Pusat Statistik, diolah Pusdatin

(MM)

Keterangan : Cakupan kode HS yang digunakan sesuai dengan BTKI 2022

**Tabel 20. Neraca Volume Komoditas Perkebunan Indonesia, Februari 2025 dan Januari-Februari 2026**

No	Komoditas	2025		2026			Pertumb.	Pertumb.
		Februari	Jan-Feb	Januari	Februari	Jan-Feb	Feb'26 thd	Feb'26 thd
							Jan'26 (%)	Feb'25 (%)
<b>1</b>	<b>Kelapa</b>	<b>199,491</b>	<b>414,086</b>	<b>162,731</b>	<b>178,446</b>	<b>341,176</b>	<b>9.66</b>	<b>-10.55</b>
	Primer	108,747	208,613	60,741	60,673	121,413	-0.11	-44.21
	Manufaktur	90,744	205,472	101,990	117,773	219,763	15.48	29.79
<b>2</b>	<b>Karet</b>	<b>142,464</b>	<b>282,795</b>	<b>108,409</b>	<b>113,106</b>	<b>221,515</b>	<b>4.33</b>	<b>-20.61</b>
	Primer	-2,026	-6,618	-3,352	-3,562	-6,913	6.27	75.79
	Manufaktur	144,490	289,413	111,761	116,668	228,429	4.39	-19.26
<b>3</b>	<b>Kelapa Sawit</b>	<b>3,142,068</b>	<b>5,356,283</b>	<b>3,582,733</b>	<b>3,316,221</b>	<b>6,898,954</b>	<b>-7.44</b>	<b>5.54</b>
	Primer	469,728	928,382	624,033	462,714	1,086,747	-25.85	-1.49
	Manufaktur	2,672,340	4,427,900	2,958,700	2,853,507	5,812,207	-3.56	6.78
<b>4</b>	<b>Kopi</b>	<b>30,448</b>	<b>60,134</b>	<b>22,631</b>	<b>20,485</b>	<b>43,116</b>	<b>-9.48</b>	<b>-32.72</b>
	Primer	30,366	59,943	22,477	20,351	42,828	-9.46	-32.98
	Manufaktur	82	191	153	134	288	-12.46	63.83
<b>5</b>	<b>T e h</b>	<b>1,638</b>	<b>2,818</b>	<b>2,407</b>	<b>1,966</b>	<b>4,373</b>	<b>-18.29</b>	<b>20.06</b>
	Primer	43	-93	104	-86	19	-182.12	-298.44
	Manufaktur	1,595	2,911	2,302	2,052	4,354	-10.88	28.67
<b>6</b>	<b>Lada</b>	<b>3,827</b>	<b>8,711</b>	<b>3,653</b>	<b>2,785</b>	<b>6,438</b>	<b>-23.77</b>	<b>-27.22</b>
	Primer	3,721	8,592	3,580	2,725	6,305	-23.86	-26.76
	Manufaktur	106	119	74	60	133	-19.06	-43.65
<b>7</b>	<b>Tembakau</b>	<b>-16,236</b>	<b>-30,404</b>	<b>-16,743</b>	<b>-17,697</b>	<b>-34,440</b>	<b>5.70</b>	<b>9.00</b>
	Primer	-3,499	-6,193	-2,296	-2,985	-5,280	30.02	-14.70
	Manufaktur	-12,737	-24,211	-14,448	-14,713	-29,160	1.83	15.51
<b>8</b>	<b>Kakao</b>	<b>6,912</b>	<b>2,098</b>	<b>642</b>	<b>-1,633</b>	<b>-991</b>	<b>-354.39</b>	<b>-123.63</b>
	Primer	-17,898	-47,086	-21,507	-21,638	-43,145	0.61	20.89
	Manufaktur	24,810	49,184	22,149	20,005	42,154	-9.68	-19.37
<b>9</b>	<b>Cengkeh</b>	<b>4,449</b>	<b>9,317</b>	<b>660</b>	<b>-1,444</b>	<b>-785</b>	<b>-318.95</b>	<b>-132.46</b>
	Primer	4,401	9,245	636	-1,462	-826	-329.97	-133.22
	Manufaktur	48	72	24	18	42	-24.07	-62.54
<b>10</b>	<b>Kapas</b>	<b>-36,492</b>	<b>-69,224</b>	<b>-39,462</b>	<b>-37,928</b>	<b>-77,390</b>	<b>-3.89</b>	<b>3.93</b>
	Primer	-37,986	-72,191	-40,879	-38,645	-79,524	-5.46	1.73
	Manufaktur	1,494	2,966	1,416	718	2,134	-49.35	-51.98
<b>11</b>	<b>Pala</b>	<b>2,349</b>	<b>4,479</b>	<b>1,778</b>	<b>2,120</b>	<b>3,898</b>	<b>19.20</b>	<b>-9.74</b>
	Primer	1,984	3,822	1,517	1,951	3,468	28.61	-1.68
	Manufaktur	365	656	261	169	431	-35.35	-53.63
<b>12</b>	<b>Gula Tebu</b>	<b>-330,438</b>	<b>-523,800</b>	<b>-22,592</b>	<b>-498,458</b>	<b>-521,049</b>	<b>2,106.38</b>	<b>50.85</b>
	- Gula Kristal Mentah/Gula Kasar (raw sugar)	-333,561	-528,051	-26,992	-483,926	-510,918	1,692.82	45.08
	- Gula Kristal Rafinasi (Refined Sugar)	2,936	3,963	4,331	-14,549	-10,218	-435.94	-595.52
	- Gula Kristal Putih (Plantation White Sugar)	187	288	70	17	87	-75.58	-90.86
<b>13</b>	<b>Pinang (Primer)</b>	<b>10,910</b>	<b>22,238</b>	<b>13,127</b>	<b>12,947</b>	<b>26,074</b>	<b>-1.37</b>	<b>18.67</b>
<b>14</b>	<b>Kacang Mete</b>	<b>5,165</b>	<b>11,994</b>	<b>9,702</b>	<b>9,599</b>	<b>19,301</b>	<b>-1.07</b>	<b>85.84</b>
	Primer	4,570	10,189	2,915	1,044	3,960	-64.18	-77.15
	Manufaktur	595	1,805	6,787	8,554	15,341	26.04	1,337.99
<b>15</b>	<b>Lainnya</b>	<b>38,862</b>	<b>103,448</b>	<b>58,426</b>	<b>43,552</b>	<b>101,979</b>	<b>-25.46</b>	<b>12.07</b>
	<b>Total</b>	<b>3,205,415</b>	<b>5,654,972</b>	<b>3,888,102</b>	<b>3,144,067</b>	<b>7,032,169</b>	<b>-19.14</b>	<b>-1.91</b>

Sumber : Badan Pusat Statistik, diolah Pusdatin

(MM)

Keterangan : Cakupan kode HS yang digunakan sesuai dengan BTKI 2022

Tabel 21. Neraca Nilai Komoditas Perkebunan Indonesia, Februari 2025 dan Januari-Februari 2026

(000 USD)

No	Komoditas	2025		2026			Pertumb. Feb'26 thd Jan'26 (%)	Pertumb. Feb'26 thd Feb'25 (%)
		Februari	Jan-Feb	Januari	Februari	Jan-Feb		
1	<b>Kelapa</b>	<b>174,351</b>	<b>366,304</b>	<b>177,409</b>	<b>203,710</b>	<b>381,119</b>	<b>14.83</b>	<b>16.84</b>
	Primer	48,359	91,285	18,810	16,729	35,540	-11.06	-65.41
	Manufaktur	125,992	275,019	158,598	186,981	345,580	17.90	48.41
2	<b>Karet</b>	<b>288,119</b>	<b>574,554</b>	<b>200,434</b>	<b>213,983</b>	<b>414,417</b>	<b>6.76</b>	<b>-25.73</b>
	Primer	-3,077	-8,257	-4,492	-4,780	-9,272	6.43	55.35
	Manufaktur	291,196	582,811	204,926	218,763	423,689	6.75	-24.87
3	<b>Kelapa Sawit</b>	<b>2,568,642</b>	<b>4,265,070</b>	<b>2,670,201</b>	<b>2,819,824</b>	<b>5,490,025</b>	<b>5.60</b>	<b>9.78</b>
	Primer	51,111	101,404	63,035	46,646	109,682	-26.00	-8.73
	Manufaktur	2,517,532	4,163,666	2,607,165	2,773,177	5,380,343	6.37	10.15
4	<b>Kopi</b>	<b>167,767</b>	<b>332,033</b>	<b>106,697</b>	<b>101,205</b>	<b>207,902</b>	<b>-5.15</b>	<b>-39.68</b>
	Primer	168,171	332,675	107,233	101,320	208,554	-5.51	-39.75
	Manufaktur	-404	-642	-537	-115	-652	-78.59	-71.58
5	<b>T e h</b>	<b>1,004</b>	<b>2,166</b>	<b>3,657</b>	<b>2,913</b>	<b>6,570</b>	<b>-20.35</b>	<b>190.21</b>
	Primer	-308	-887	-1,685	-1,410	-3,095	-16.33	357.91
	Manufaktur	1,312	3,053	5,342	4,323	9,665	-19.08	229.59
6	<b>Lada</b>	<b>25,821</b>	<b>55,022</b>	<b>24,220</b>	<b>19,166</b>	<b>43,386</b>	<b>-20.87</b>	<b>-25.77</b>
	Primer	24,899	53,935	23,486	18,634	42,119	-20.66	-25.16
	Manufaktur	922	1,087	734	533	1,267	-27.45	-42.24
7	<b>Tembakau</b>	<b>-79,705</b>	<b>-151,308</b>	<b>-98,310</b>	<b>-96,491</b>	<b>-194,801</b>	<b>-1.85</b>	<b>21.06</b>
	Primer	-3,377	-7,283	-2,194	93	-2,101	-104.23	-102.75
	Manufaktur	-76,328	-144,025	-96,116	-96,584	-192,701	0.49	26.54
8	<b>Kakao</b>	<b>124,070</b>	<b>137,136</b>	<b>71,453</b>	<b>43,263</b>	<b>114,717</b>	<b>-39.45</b>	<b>-65.13</b>
	Primer	-178,731	-440,009	-123,008	-115,926	-238,933	-5.76	-35.14
	Manufaktur	302,801	577,145	194,461	159,189	353,650	-18.14	-47.43
9	<b>Cengkeh</b>	<b>22,020</b>	<b>46,254</b>	<b>3,797</b>	<b>-13,767</b>	<b>-9,970</b>	<b>-462.59</b>	<b>-162.52</b>
	Primer	21,267	45,336	3,650	-13,917	-10,266	-481.24	-165.44
	Manufaktur	753	918	146	149	296	2.05	-80.14
10	<b>Kapas</b>	<b>-67,512</b>	<b>-128,221</b>	<b>-64,148</b>	<b>-63,022</b>	<b>-127,169</b>	<b>-1.76</b>	<b>-6.65</b>
	Primer	-69,316	-131,429	-65,575	-63,694	-129,269	-2.87	-8.11
	Manufaktur	1,804	3,208	1,427	672	2,099	-52.91	-62.74
11	<b>Pala</b>	<b>18,088</b>	<b>34,241</b>	<b>13,447</b>	<b>15,806</b>	<b>29,253</b>	<b>17.54</b>	<b>-12.62</b>
	Primer	15,063	28,483	11,144	14,284	25,428	28.17	-5.18
	Manufaktur	3,024	5,759	2,303	1,522	3,825	-33.90	-49.67
12	<b>Gula Tebu</b>	<b>-172,036</b>	<b>-270,075</b>	<b>-9,767</b>	<b>-219,217</b>	<b>-228,984</b>	<b>2,144.45</b>	<b>27.43</b>
	- Gula Kristal Mentah/Gula Kasar (raw sugar)	-174,225	-273,554	-11,967	-212,670	-224,637	1,677.14	22.07
	- Gula Kristal Rafinasi (Refined Sugar)	1,917	3,018	2,096	-6,583	-4,487	-414.12	-443.37
	- Gula Kristal Putih (Plantation White Sugar)	272	461	104	37	141	-64.88	-86.56
13	<b>Pinang (Primer)</b>	<b>9,441</b>	<b>19,075</b>	<b>16,146</b>	<b>17,416</b>	<b>33,562</b>	<b>7.87</b>	<b>84.47</b>
14	<b>Kacang Mete</b>	<b>8,845</b>	<b>19,359</b>	<b>20,333</b>	<b>21,157</b>	<b>41,490</b>	<b>4.05</b>	<b>139.20</b>
	Primer	6,946	15,446	4,337	1,514	5,851	-65.09	-78.20
	Manufaktur	1,899	3,914	15,996	19,643	35,639	22.80	934.26
15	<b>Lainnya</b>	<b>41,281</b>	<b>79,718</b>	<b>41,114</b>	<b>48,026</b>	<b>89,140</b>	<b>16.81</b>	<b>16.34</b>
	<b>Total</b>	<b>3,130,195</b>	<b>5,381,329</b>	<b>3,176,683</b>	<b>3,113,972</b>	<b>6,290,655</b>	<b>-1.97</b>	<b>-0.52</b>

Sumber : Badan Pusat Statistik, diolah Pusdatin

(MM)

Keterangan : Cakupan kode HS yang digunakan sesuai dengan BTKI 2022

**Tabel 22. Volume Ekspor Komoditas Peternakan Indonesia, Februari 2025 dan Januari-Februari 2026**

No	Komoditas	2025		2026			Pertumb. Feb'26 thd Jan'26 (%)	Pertumb. Feb'26 thd Feb'25 (%)
		Februari	Jan-Feb	Januari	Februari	Jan-Feb		
<b>A.</b>	<b>Ternak Hidup</b>	<b>16</b>	<b>30</b>	<b>122</b>	<b>12</b>	<b>134</b>	<b>-90.35</b>	<b>-27.25</b>
1	Sapi	-	-	-	-	-	-	-
2	Babi	-	-	-	-	-	-	-
3	Kambing	-	-	-	-	-	-	-
4	Biri-biri	-	-	-	-	-	-	-
5	Unggas	4	6	110	1	111	-98.92	-66.48
6	Ternak Hidup Lainnya	13	24	12	11	23	-14.70	-16.32
<b>B.</b>	<b>Hasil Ternak</b>	<b>23,780</b>	<b>44,392</b>	<b>30,713</b>	<b>27,881</b>	<b>58,594</b>	<b>-9.22</b>	<b>17.25</b>
1	Daging Sapi	0	1	0	0	0	106.85	-16.17
2	Daging Babi	-	-	-	1	1	-	-
3	Daging Kambing/Domba	-	-	-	-	-	-	-
4	Daging Unggas	6,176	11,569	6,298	4,777	11,076	-24.15	-22.65
5	Susu dan Kepala Susu	5,608	11,042	9,281	8,358	17,639	-9.95	49.04
6	Telur Unggas	188	437	610	554	1,164	-9.05	195.04
	- Segar	188	437	610	554	1,164	-9.05	195.04
	- Olahan	-	-	-	-	-	-	-
7	Lemak	9,615	17,099	10,048	9,262	19,310	-7.82	-3.67
8	Sarang Burung Walet	110	209	139	66	205	-52.27	-39.63
9	Madu	59	137	82	90	173	9.60	54.11
10	Hasil Ternak Lainnya	2,025	3,898	4,254	4,772	9,027	12.18	135.68
<b>C.</b>	<b>Produk Hewani Non Pangan</b>	<b>9,246</b>	<b>19,945</b>	<b>4,341</b>	<b>5,505</b>	<b>9,846</b>	<b>26.80</b>	<b>-40.46</b>
1	Kulit	179	371	409	326	735	-20.17	82.74
2	Bulu	243	627	197	195	392	-0.82	-19.74
3	Wol	0	0	-	-	-	-	-100.00
	- Segar	-	-	-	-	-	-	-
	- Olahan	0	0	-	-	-	-	-100.00
4	Pakan Hewan	7,383	16,178	2,489	3,464	5,953	39.16	-53.08
	- Segar	100	201	80	254	334	215.97	153.39
	- Olahan	7,283	15,977	2,409	3,210	5,619	33.27	-55.92
5	Produk Hewani Non Pangan Lainnya	1,442	2,769	1,247	1,520	2,767	21.86	5.41
<b>D.</b>	<b>Obat Hewan</b>	<b>9,524</b>	<b>18,707</b>	<b>27,979</b>	<b>27,563</b>	<b>55,543</b>	<b>-1.49</b>	<b>189.42</b>
1	Vaksin untuk Obat Hewan	62	106	80	104	184	29.00	66.84
2	Premix dan Lisin	9,462	18,512	27,886	27,446	55,331	-1.58	190.08
3	Obat Hewan Lainnya	0	89	13	14	27	6.00	25,802.17
<b>E.</b>	<b>Benih/bibit</b>	<b>83</b>	<b>144</b>	<b>48</b>	<b>55</b>	<b>103</b>	<b>14.98</b>	<b>-33.76</b>
1	Telur yang difertilisasi untuk Inkubasi dari Unggas	83	144	48	55	102	14.45	-34.07
2	Mani dari Produk Hewan Lainnya	-	0	-	0	0	-	-
3	Benih/bibit Lainnya	-	-	-	-	-	-	-
	<b>Total</b>	<b>42,649</b>	<b>83,218</b>	<b>63,203</b>	<b>61,016</b>	<b>124,219</b>	<b>-3.46</b>	<b>43.07</b>

Sumber : Badan Pusat Statistik, diolah Pusdatin

(MDN)

Keterangan : Cakupan kode HS yang digunakan sesuai dengan BTKI 2022

Tabel 23. Nilai Ekspor Komoditas Peternakan Indonesia, Februari 2025 dan Januari-Februari 2026

(USD 000)

No	Komoditas	2025		2026			Pertumb. Feb'26 thd Jan'26 (%)	Pertumb. Feb'26 thd Feb'25 (%)
		Februari	Jan-Feb	Januari	Februari	Jan-Feb		
<b>A.</b>	<b>Ternak Hidup</b>	<b>479</b>	<b>1,857</b>	<b>589</b>	<b>318</b>	<b>907</b>	<b>-45.96</b>	<b>-33.51</b>
1	Sapi	-	-	-	-	-	-	-
2	Babi	-	-	-	-	-	-	-
3	Kambing	-	-	-	-	-	-	-
4	Biri-biri	-	-	-	-	-	-	-
5	Unggas	101	110	357	13	370	-96.34	-87.06
6	Ternak Hidup Lainnya	378	1,747	232	305	537	31.48	-19.20
<b>B.</b>	<b>Hasil Ternak</b>	<b>91,702</b>	<b>183,694</b>	<b>98,046</b>	<b>69,174</b>	<b>167,219</b>	<b>-29.45</b>	<b>-24.57</b>
1	Daging Sapi	2	3	2	1	3	-43.62	-34.19
2	Daging Babi	-	-	-	4	4	-	-
3	Daging Kambing/Domba	-	-	-	-	-	-	-
4	Daging Unggas	24,155	43,457	17,506	15,572	33,079	-11.05	-35.53
5	Susu dan Kepala Susu	9,973	18,317	6,451	8,504	14,955	31.83	-14.73
6	Telur Unggas	321	746	1,096	1,025	2,120	-6.45	219.51
	- Segar	321	746	1,096	1,025	2,120	-6.45	219.51
	- Olahan	-	-	-	-	-	-	-
7	Lemak	11,304	21,161	11,511	10,439	21,949	-9.31	-7.65
8	Sarang Burung Walet	42,843	92,946	55,785	27,263	83,048	-51.13	-36.36
9	Madu	88	229	87	153	240	76.19	74.43
10	Hasil Ternak Lainnya	3,017	6,836	5,609	6,212	11,821	10.76	105.87
<b>C.</b>	<b>Produk Hewani Non Pangan</b>	<b>13,383</b>	<b>28,206</b>	<b>8,399</b>	<b>10,207</b>	<b>18,606</b>	<b>21.53</b>	<b>-23.73</b>
1	Kulit	4,558	8,615	4,154	4,701	8,855	13.16	3.14
2	Bulu	754	1,889	973	759	1,732	-21.98	0.61
3	Wol	0	0	-	-	-	-	-100.00
	- Segar	-	-	-	-	-	-	-
	- Olahan	0	0	-	-	-	-	-100.00
4	Pakan Hewan	7,584	16,713	2,845	4,284	7,129	50.60	-43.51
	- Segar	294	493	601	1,137	1,738	89.24	287.36
	- Olahan	7,291	16,221	2,244	3,147	5,391	40.25	-56.84
5	Produk Hewani Non Pangan Lainnya	487	989	427	463	891	8.44	-4.79
<b>D.</b>	<b>Obat Hewan</b>	<b>13,084</b>	<b>25,290</b>	<b>30,735</b>	<b>30,897</b>	<b>61,632</b>	<b>0.53</b>	<b>136.15</b>
1	Vaksin untuk Obat Hewan	2,817	4,062	3,146	3,926	7,072	24.81	39.40
2	Premix dan Lisin	10,246	21,037	27,527	26,910	54,437	-2.24	162.63
3	Obat Hewan Lainnya	21	191	63	61	123	-3.44	195.24
<b>E.</b>	<b>Benih/bibit</b>	<b>213</b>	<b>340</b>	<b>252</b>	<b>130</b>	<b>383</b>	<b>-48.32</b>	<b>-38.86</b>
1	Telur yang difertilisasi untuk Inkubasi dari Unggas	213	337	252	114	367	-54.64	-46.34
2	Mani dari Produk Hewan Lainnya	-	3	-	16	16	-	-
3	Benih/bibit Lainnya	-	-	-	-	-	-	-
	<b>Total</b>	<b>118,861</b>	<b>239,388</b>	<b>138,021</b>	<b>110,726</b>	<b>248,747</b>	<b>-19.78</b>	<b>-6.84</b>

Sumber : Badan Pusat Statistik, diolah Pusdatin

(MDN)

Keterangan : Cakupan kode HS yang digunakan sesuai dengan BTKI 2022

**Tabel 24. Volume Impor Komoditas Peternakan Indonesia, Februari 2025 dan Januari-Februari 2026**

(Ton)

No	Komoditas	2025		2026			Pertumb. Feb'26 thd Jan'26 (%)	Pertumb. Feb'26 thd Feb'25 (%)
		Februari	Jan-Feb	Januari	Februari	Jan-Feb		
<b>A.</b>	<b>Ternak Hidup</b>	<b>15,387</b>	<b>19,252</b>	<b>2,209</b>	<b>9,995</b>	<b>12,205</b>	<b>352.43</b>	<b>-35.04</b>
1	Sapi	15,374	19,176	2,111	9,986	12,098	372.99	-35.04
2	Babi	-	-	-	-	-	-	-
3	Kambing	-	-	-	-	-	-	-
4	Biri-biri	-	60	-	-	-	-	-
5	Unggas	4	5	2	4	7	77.71	-4.55
6	Ternak Hidup Lainnya	9	12	96	5	100	-94.93	-43.10
<b>B.</b>	<b>Hasil Ternak</b>	<b>61,022</b>	<b>126,228</b>	<b>74,161</b>	<b>57,571</b>	<b>131,732</b>	<b>-22.37</b>	<b>-5.66</b>
1	Daging Sapi	5,791	24,023	18,034	1,561	19,595	-91.34	-73.04
2	Daging Babi	660	1,251	577	652	1,229	12.97	-1.22
3	Daging Kambing/Domba	223	360	-	0	0	-	-100.00
4	Daging Unggas	854	1,867	1,425	1,608	3,033	12.79	88.26
5	Susu dan Kepala Susu	31,632	58,806	29,551	36,034	65,585	21.94	13.92
6	Telur Unggas	167	424	237	263	500	11.08	57.64
	- Segar	-	-	-	-	-	-	-
	- Olahan	167	424	237	263	500	11.08	57.64
7	Lemak	901	1,339	1,030	1,337	2,367	29.84	48.33
8	Sarang Burung Walet	-	0	1	-	1	-100.00	-
9	Madu	95	240	380	42	422	-88.90	-55.64
10	Hasil Ternak Lainnya	20,699	37,918	22,927	16,074	39,001	-29.89	-22.35
<b>C.</b>	<b>Produk Hewani Non Pangan</b>	<b>66,762</b>	<b>140,093</b>	<b>55,944</b>	<b>53,492</b>	<b>109,436</b>	<b>-4.38</b>	<b>-19.88</b>
1	Kulit	6,771	16,480	9,949	8,366	18,315	-15.92	23.55
2	Bulu	5,755	11,467	2,099	1,672	3,771	-20.37	-70.95
3	Wol	62	117	53	78	130	47.60	24.42
	- Segar	-	-	-	-	-	-	-
	- Olahan	62	117	53	78	130	47.60	24.42
4	Pakan Hewan	54,116	111,954	43,842	43,377	87,218	-1.06	-19.85
	- Segar	859	1,761	1,155	1,665	2,820	44.16	93.96
	- Olahan	53,257	110,193	42,687	41,711	84,398	-2.28	-21.68
5	Produk Hewani Non Pangan Lainnya	57	74	0	1	1	10.55	-99.03
<b>D.</b>	<b>Obat Hewan</b>	<b>7,946</b>	<b>19,638</b>	<b>16,177</b>	<b>14,486</b>	<b>30,664</b>	<b>-10.45</b>	<b>82.31</b>
1	Vaksin untuk Obat Hewan	69	142	53	31	84	-41.61	-54.90
2	Premix dan Lisin	7,859	19,452	16,109	14,430	30,539	-10.42	83.62
3	Obat Hewan Lainnya	19	44	15	25	41	65.55	34.61
<b>E.</b>	<b>Benih/bibit</b>	<b>434</b>	<b>753</b>	<b>275</b>	<b>499</b>	<b>773</b>	<b>81.47</b>	<b>14.84</b>
1	Telur yang difertilisasi untuk Inkubasi dari Unggas	1	3	0	1	2	312.62	3.83
2	Mani dari Produk Hewan Lainnya	433	750	274	497	772	81.21	14.87
3	Benih/bibit Lainnya	-	-	-	-	-	-	-
	<b>Total</b>	<b>151,551</b>	<b>305,965</b>	<b>148,767</b>	<b>136,043</b>	<b>284,810</b>	<b>-8.55</b>	<b>-10.23</b>

Sumber : Badan Pusat Statistik, diolah Pusdatin

(MDN)

Keterangan : Cakupan kode HS yang digunakan sesuai dengan BTKI 2022

Tabel 25. Nilai Impor Komoditas Peternakan Indonesia, Februari 2025 dan Januari-Februari 2026

(USD 000)

No	Komoditas	2025		2026			Pertumb. Feb'26 thd Jan'26 (%)	Pertumb. Feb'26 thd Feb'25 (%)
		Februari	Jan-Feb	Januari	Februari	Jan-Feb		
<b>A.</b>	<b>Ternak Hidup</b>	<b>46,151</b>	<b>57,798</b>	<b>9,147</b>	<b>41,315</b>	<b>50,463</b>	<b>351.66</b>	<b>-10.48</b>
1	Sapi	42,291	52,908	7,696	37,204	44,900	383.45	-12.03
2	Babi	-	-	-	-	-	-	-
3	Kambing	-	-	-	-	-	-	-
4	Biri-biri	-	744	-	-	-	-	-
5	Unggas	3,626	3,757	853	3,973	4,826	365.88	9.55
6	Ternak Hidup Lainnya	233	390	599	138	737	-76.90	-40.71
<b>B.</b>	<b>Hasil Ternak</b>	<b>177,788</b>	<b>372,970</b>	<b>232,358</b>	<b>175,613</b>	<b>407,971</b>	<b>-24.42</b>	<b>-1.22</b>
1	Daging Sapi	18,500	79,787	71,747	6,981	78,727	-90.27	-62.27
2	Daging Babi	2,536	4,730	2,588	2,928	5,516	13.13	15.45
3	Daging Kambing/Domba	1,079	1,599	-	0	0	-	-100.00
4	Daging Unggas	2,556	4,996	3,278	4,106	7,384	25.24	60.65
5	Susu dan Kepala Susu	95,469	178,788	85,120	103,398	188,518	21.47	8.30
6	Telur Unggas	1,143	2,793	1,662	2,039	3,701	22.68	78.35
	- Segar	-	-	-	-	-	-	-
	- Olahan	1,143	2,793	1,662	2,039	3,701	22.68	78.35
7	Lemak	3,072	5,083	2,619	2,643	5,262	0.94	-13.94
8	Sarang Burung Walet	-	109	1	-	1	-100.00	-
9	Madu	465	853	1,134	106	1,240	-90.61	-77.10
10	Hasil Ternak Lainnya	52,968	94,231	64,210	53,412	117,622	-16.82	0.84
<b>C.</b>	<b>Produk Hewani Non Pangan</b>	<b>86,180</b>	<b>196,798</b>	<b>93,609</b>	<b>90,433</b>	<b>184,042</b>	<b>-3.39</b>	<b>4.93</b>
1	Kulit	38,453	96,839	51,178	46,899	98,077	-8.36	21.97
2	Bulu	7,134	14,459	5,922	7,846	13,767	32.49	9.98
3	Wol	374	793	479	714	1,192	49.06	90.67
	- Segar	-	-	-	-	-	-	-
	- Olahan	374	793	479	714	1,192	49.06	90.67
4	Pakan Hewan	40,165	84,106	36,026	34,964	70,990	-2.95	-12.95
	- Segar	434	857	868	822	1,690	-5.29	89.56
	- Olahan	39,732	83,248	35,158	34,142	69,301	-2.89	-14.07
5	Produk Hewani Non Pangan Lainnya	54	602	5	11	15	136.15	-80.24
<b>D.</b>	<b>Obat Hewan</b>	<b>24,607</b>	<b>51,789</b>	<b>31,999</b>	<b>26,443</b>	<b>58,442</b>	<b>-17.36</b>	<b>7.46</b>
1	Vaksin untuk Obat Hewan	7,456	11,212	5,111	2,689	7,801	-47.39	-63.94
2	Premix dan Lisin	16,199	39,039	25,697	22,989	48,686	-10.54	41.91
3	Obat Hewan Lainnya	951	1,538	1,190	766	1,956	-35.69	-19.52
<b>E.</b>	<b>Benih/bibit</b>	<b>434</b>	<b>899</b>	<b>356</b>	<b>773</b>	<b>1,129</b>	<b>117.33</b>	<b>78.03</b>
1	Telur yang difertilisasi untuk Inkubasi dari Unggas	42	105	16	46	62	189.65	11.64
2	Mani dari Produk Hewan Lainnya	393	794	340	727	1,066	113.92	85.05
3	Benih/bibit Lainnya	-	-	-	-	-	-	-
	<b>Total</b>	<b>335,159</b>	<b>680,254</b>	<b>367,469</b>	<b>334,578</b>	<b>702,047</b>	<b>-8.95</b>	<b>-0.17</b>

Sumber : Badan Pusat Statistik, diolah Pusdatin

(MDN)

Keterangan : Cakupan kode HS yang digunakan sesuai dengan BTKI 2022

**Tabel 26. Neraca Volume Perdagangan Komoditas Peternakan Indonesia, Februari 2025 dan Januari-Februari 2026**

No	Komoditas	2025		2026			Pertumb. Feb'26 thd Jan'26 (%)	Pertumb. Feb'26 thd Feb'25 (%)
		Februari	Jan-Feb	Januari	Februari	Jan-Feb		
		(Ton)						
<b>A.</b>	<b>Ternak Hidup</b>	<b>-15,370</b>	<b>-19,222</b>	<b>-2,087</b>	<b>-9,984</b>	<b>-12,071</b>	<b>378.33</b>	<b>-35.05</b>
1	Sapi	-15,374	-19,176	-2,111	-9,986	-12,098	372.99	-35.04
2	Babi	-	-	-	-	-	-	-
3	Kambing	-	-	-	-	-	-	-
4	Biri-biri	-	-60	-	-	-	-	-
5	Unggas	-1	1	107	-3	104	-102.89	222.74
6	Ternak Hidup Lainnya	4	13	-83	6	-77	-106.91	38.82
<b>B.</b>	<b>Hasil Ternak</b>	<b>-37,242</b>	<b>-81,836</b>	<b>-43,449</b>	<b>-29,689</b>	<b>-73,138</b>	<b>-31.67</b>	<b>-20.28</b>
1	Daging Sapi	-5,791	-24,022	-18,034	-1,561	-19,595	-91.34	-73.04
2	Daging Babi	-660	-1,251	-577	-651	-1,228	12.80	-1.37
3	Daging Kambing/Domba	-223	-360	-	-0	-0	-	-100.00
4	Daging Unggas	5,322	9,703	4,873	3,169	8,042	-34.96	-40.44
5	Susu dan Kepala Susu	-26,024	-47,764	-20,270	-27,677	-47,946	36.54	6.35
6	Telur Unggas	21	14	373	291	664	-21.86	1,293.49
	- Segar	188	437	610	554	1,164	-9.05	195.04
	- Olahan	-167	-424	-237	-263	-500	11.08	57.64
7	Lemak	8,714	15,760	9,018	7,925	16,943	-12.12	-9.05
8	Sarang Burung Walet	110	209	138	66	205	-52.04	-39.63
9	Madu	-36	-103	-297	48	-249	-116.20	-232.17
10	Hasil Ternak Lainnya	-18,675	-34,021	-18,673	-11,301	-29,974	-39.48	-39.48
<b>C.</b>	<b>Produk Hewani Non Pangan</b>	<b>-57,516</b>	<b>-120,148</b>	<b>-51,602</b>	<b>-47,987</b>	<b>-99,590</b>	<b>-7.01</b>	<b>-16.57</b>
1	Kulit	-6,593	-16,109	-9,541	-8,039	-17,580	-15.74	21.95
2	Bulu	-5,513	-10,840	-1,903	-1,477	-3,380	-22.39	-73.21
3	Wol	-62	-117	-53	-78	-130	47.60	24.42
	- Segar	-	-	-	-	-	-	-
	- Olahan	-62	-117	-53	-78	-130	47.60	24.42
4	Pakan Hewan	-46,733	-95,777	-41,353	-39,913	-81,266	-3.48	-14.59
	- Segar	-758	-1,560	-1,075	-1,412	-2,487	31.33	86.12
	- Olahan	-45,975	-94,217	-40,278	-38,501	-78,779	-4.41	-16.26
5	Produk Hewani Non Pangan Lainnya	1,385	2,695	1,247	1,519	2,766	21.86	9.68
<b>D.</b>	<b>Obat Hewan</b>	<b>1,578</b>	<b>-931</b>	<b>11,802</b>	<b>13,077</b>	<b>24,879</b>	<b>10.80</b>	<b>728.86</b>
1	Vaksin untuk Obat Hewan	-7	-36	27	73	100	166.00	-1,218.03
2	Premix dan Lisin	1,603	-940	11,777	13,015	24,792	10.52	711.98
3	Obat Hewan Lainnya	-19	45	-2	-11	-14	420.24	-39.02
<b>E.</b>	<b>Benih/bibit</b>	<b>-351</b>	<b>-609</b>	<b>-227</b>	<b>-444</b>	<b>-671</b>	<b>95.47</b>	<b>26.32</b>
1	Telur yang difertilisasi untuk Inkubasi dari Unggas	82	140	47	53	101	12.50	-34.64
2	Mani dari Produk Hewan Lainnya	-433	-750	-274	-497	-772	81.12	14.81
3	Benih/bibit Lainnya	-	-	-	-	-	-	-
	<b>Total</b>	<b>-108,902</b>	<b>-222,746</b>	<b>-85,563</b>	<b>-75,027</b>	<b>-160,591</b>	<b>-12.31</b>	<b>-31.11</b>

Sumber : Badan Pusat Statistik, diolah Pusdatin

(MDN)

Keterangan : Cakupan kode HS yang digunakan sesuai dengan BTKI 2022

Tabel 27. Neraca Nilai Perdagangan Komoditas Peternakan Indonesia, Februari 2025 dan Januari-Februari 2026

(USD 000)

No	Komoditas	2025		2026			Pertumb. Feb'26 thd Jan'26 (%)	Pertumb. Feb'26 thd Feb'25 (%)
		Februari	Jan-Feb	Januari	Februari	Jan-Feb		
<b>A.</b>	<b>Ternak Hidup</b>	<b>-45,672</b>	<b>-55,942</b>	<b>-8,558</b>	<b>-40,997</b>	<b>-49,556</b>	<b>379.02</b>	<b>-10.24</b>
1	Sapi	-42,291	-52,908	-7,696	-37,204	-44,900	383.45	-12.03
2	Babi	-	-	-	-	-	-	-
3	Kambing	-	-	-	-	-	-	-
4	Biri-biri	-	-744	-	-	-	-	-
5	Unggas	-3,525	-3,647	-496	-3,960	-4,456	698.43	12.32
6	Ternak Hidup Lainnya	144	1,357	-367	167	-200	-145.46	15.60
<b>B.</b>	<b>Hasil Ternak</b>	<b>-86,085</b>	<b>-189,275</b>	<b>-134,313</b>	<b>-106,439</b>	<b>-240,752</b>	<b>-20.75</b>	<b>23.64</b>
1	Daging Sapi	-18,498	-79,784	-71,745	-6,980	-78,724	-90.27	-62.27
2	Daging Babi	-2,536	-4,730	-2,588	-2,924	-5,512	12.97	15.28
3	Daging Kambing/Domba	-1,079	-1,599	-	-0	-0	-	-100.00
4	Daging Unggas	21,600	38,461	14,228	11,467	25,695	-19.41	-46.91
5	Susu dan Kepala Susu	-85,496	-160,471	-78,669	-94,893	-173,563	20.62	10.99
6	Telur Unggas	-822	-2,047	-566	-1,014	-1,581	79.02	23.30
	- Segar	321	746	1,096	1,025	2,120	-6.45	219.51
	- Olahan	-1,143	-2,793	-1,662	-2,039	-3,701	22.68	78.35
7	Lemak	8,232	16,077	8,892	7,795	16,687	-12.33	-5.30
8	Sarang Burung Walet	42,843	92,836	55,784	27,263	83,047	-51.13	-36.36
9	Madu	-377	-624	-1,047	46	-1,001	-104.43	-112.30
10	Hasil Ternak Lainnya	-49,951	-87,394	-58,601	-47,200	-105,801	-19.46	-5.51
<b>C.</b>	<b>Produk Hewani Non Pangan</b>	<b>-72,797</b>	<b>-168,592</b>	<b>-85,210</b>	<b>-80,226</b>	<b>-165,436</b>	<b>-5.85</b>	<b>10.20</b>
1	Kulit	-33,895	-88,224	-47,024	-42,198	-89,222	-10.26	24.50
2	Bulu	-6,379	-12,569	-4,949	-7,087	-12,035	43.20	11.09
3	Wol	-374	-793	-479	-714	-1,192	49.06	90.67
	- Segar	-	-	-	-	-	-	-
	- Olahan	-374	-793	-479	-714	-1,192	49.06	90.67
4	Pakan Hewan	-32,581	-67,392	-33,181	-30,680	-63,861	-7.54	-5.83
	- Segar	-140	-365	-267	315	49	-218.18	-325.25
	- Olahan	-32,441	-67,028	-32,914	-30,996	-63,910	-5.83	-4.46
5	Produk Hewani Non Pangan Lainnya	433	386	423	453	876	7.07	4.64
<b>D.</b>	<b>Obat Hewan</b>	<b>-11,523</b>	<b>-26,499</b>	<b>-1,264</b>	<b>4,454</b>	<b>3,190</b>	<b>-452.46</b>	<b>-138.65</b>
1	Vaksin untuk Obat Hewan	-4,640	-7,150	-1,966	1,237	-728	-162.95	-126.67
2	Premix dan Lisin	-5,953	-18,003	1,830	3,921	5,751	114.30	-165.87
3	Obat Hewan Lainnya	-931	-1,346	-1,128	-705	-1,833	-37.49	-24.26
<b>E.</b>	<b>Benih/bibit</b>	<b>-221</b>	<b>-559</b>	<b>-104</b>	<b>-643</b>	<b>-746</b>	<b>520.84</b>	<b>190.75</b>
1	Telur yang difertilisasi untuk Inkubasi dari Unggas	172	233	236	68	304	-71.19	-60.36
2	Mani dari Produk Hewan Lainnya	-393	-791	-340	-711	-1,050	109.23	80.99
3	Benih/bibit Lainnya	-	-	-	-	-	-	-
	<b>Total</b>	<b>-216,299</b>	<b>-440,866</b>	<b>-229,448</b>	<b>-223,852</b>	<b>-453,300</b>	<b>-2.44</b>	<b>3.49</b>

Sumber : Badan Pusat Statistik, diolah Pusdatin

(MDN)

Keterangan : Cakupan kode HS yang digunakan sesuai dengan BTKI 2022



# PERKEMBANGAN INFLASI MAKANAN

MARET 2026

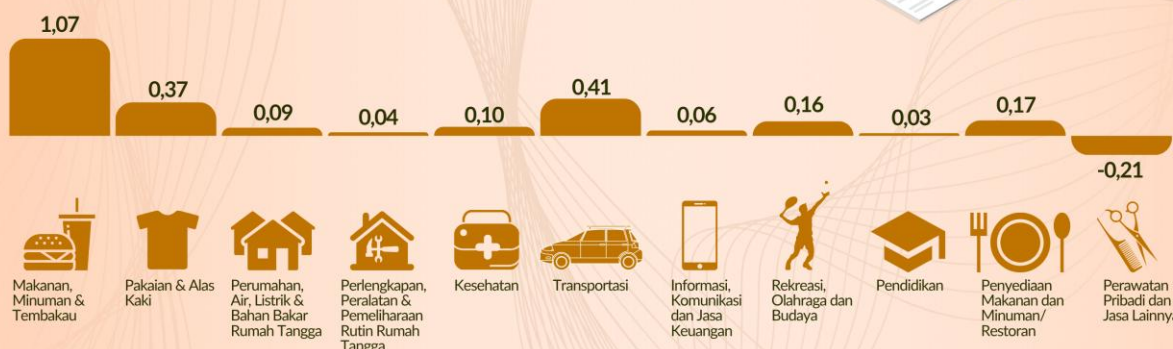
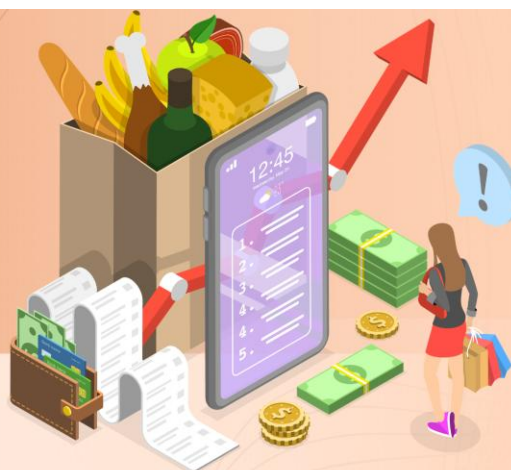

■ INFLASI MAKANAN ■ INFLASI UMUM

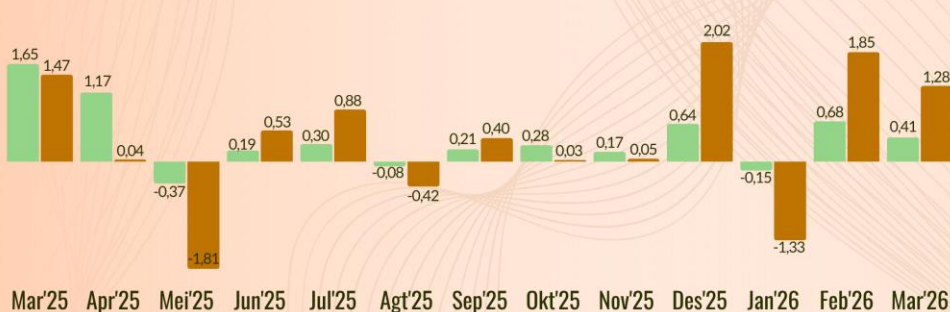

### INFLASI UMUM DAN MAKANAN

- Tingkat inflasi umum bulan Maret 2026 sebesar 0,41%, dengan Indeks Harga Konsumen (IHK) sebesar 110,95
- Terjadi inflasi makanan sebesar 1,28% pada bulan Maret 2026 dengan Indeks Harga Konsumen (IHK) sebesar 116,79

### INFLASI SUBKELOMPOK MAKANAN MINUMAN DAN TEMBAKAU



#### MAKANAN

Subkelompok ini mengalami inflasi pada bulan Maret sebesar 1,28%.



#### MINUMAN BERALKOHOL

Subkelompok ini mengalami inflasi pada bulan Maret sebesar 0,05%.



#### MINUMAN YANG TIDAK BERALKOHOL

Subkelompok ini mengalami inflasi pada bulan Maret sebesar 0,11%.



#### ROKOK DAN TEMBAKAU

Subkelompok ini mengalami inflasi pada bulan Maret sebesar 0,29%.

Disusun Oleh: Pusdatin Kementerian Pertanian



**Tabel 28. Indeks Harga Konsumen Perkotaan di Indonesia,  
Maret 2025 dan Januari - Maret 2026 (Tahun Dasar 2022=100)**

	KELOMPOK/SUB KELOMPOK	2025	Rata-rata 2025	2026		
		Maret		Januari	Februari	Maret
<b>000</b>	<b>U M U M</b>	<b>107,22</b>	<b>108,13</b>	<b>109,75</b>	<b>110,50</b>	<b>110,95</b>
<b>010</b>	<b>MAKANAN, MINUMAN, DAN TEMBAKAU</b>	<b>113,49</b>	<b>113,21</b>	<b>114,28</b>	<b>116,04</b>	<b>117,28</b>
011	Makanan	112,84	112,29	113,22	115,31	116,79
012	Minuman yang Tidak Beralkohol	111,55	111,97	112,91	113,12	113,25
013	Minuman Beralkohol	103,48	103,74	104,35	104,45	104,5
014	Rokok dan Tembakau	119,21	120,33	122,42	122,93	123,29
<b>020</b>	<b>PAKAIAN DAN ALAS KAKI</b>	<b>103,96</b>	<b>103,92</b>	<b>104,06</b>	<b>104,25</b>	<b>104,64</b>
<b>030</b>	<b>PERUMAHAN, AIR, LISTRIK, DAN BAHAN BAKAR RUMAH TANGGA</b>	<b>97,44</b>	<b>101,44</b>	<b>104,32</b>	<b>104,4</b>	<b>104,49</b>
<b>040</b>	<b>PERLENGKAPAN, PERALATAN, DAN PEMELIHARAAN RUTIN RUMAH TANGGA</b>	<b>104,02</b>	<b>104,06</b>	<b>104,18</b>	<b>104,23</b>	<b>104,27</b>
<b>050</b>	<b>KESEHATAN</b>	<b>105,47</b>	<b>105,81</b>	<b>106,76</b>	<b>106,93</b>	<b>107,04</b>
<b>060</b>	<b>TRANSPORTASI</b>	<b>109,98</b>	<b>109,99</b>	<b>110,32</b>	<b>110,2</b>	<b>110,65</b>
<b>070</b>	<b>INFORMASI, KOMUNIKASI, DAN JASA KEUANGAN</b>	<b>99,41</b>	<b>99,26</b>	<b>99,21</b>	<b>99,32</b>	<b>99,38</b>
<b>080</b>	<b>REKREASI, OLAHRAGA, DAN BUDAYA</b>	<b>104,63</b>	<b>104,99</b>	<b>105,57</b>	<b>105,59</b>	<b>105,76</b>
<b>090</b>	<b>PENDIDIKAN</b>	<b>105,07</b>	<b>105,58</b>	<b>106,23</b>	<b>106,24</b>	<b>106,27</b>
<b>100</b>	<b>PENYEDIAAN MAKANAN DAN MINUMAN/RESTORAN</b>	<b>107,27</b>	<b>107,65</b>	<b>108,41</b>	<b>108,61</b>	<b>108,79</b>
<b>110</b>	<b>PERAWATAN PRIBADI DAN JASA LAINNYA</b>	<b>116,47</b>	<b>120,65</b>	<b>131,24</b>	<b>134,59</b>	<b>134,31</b>

Sumber : BPS

(YS)

**Tabel 29. Inflasi Menurut Kelompok dan Sub Kelompok,  
Maret 2025 dan Januari - Maret 2026 (Tahun Dasar 2022=100)**

	KELOMPOK/SUB KELOMPOK	2025	2026			Inflasi Tahun Kalender	Inflasi Tahun ke Tahun
		Maret	Januari	Februari	Maret		
000	U M U M	1,65	-0,15	0,68	0,41	0,94	3,48
010	MAKANAN, MINUMAN, DAN TEMBAKAU	1,24	-1,03	1,54	1,07	1,57	3,34
011	Makanan	1,47	-1,33	1,85	1,28	1,78	3,50
012	Minuman yang Tidak Beralkohol	0,46	0,11	0,19	0,11	0,41	1,52
013	Minuman Beralkohol	0,09	0,12	0,10	0,05	0,26	0,99
014	Rokok dan Tembakau	0,23	0,24	0,42	0,29	0,95	3,42
020	PAKAIAN DAN ALAS KAKI	0,45	0,00	0,18	0,37	0,56	0,65
030	PERUMAHAN, AIR, LISTRIK, DAN BAHAN BAKAR RUMAH TANGGA	8,45	0,06	0,08	0,09	0,22	7,24
040	PERLENGKAPAN, PERALATAN, DAN PEMELIHARAAN RUTIN RUMAH TANGGA	0,01	0,10	0,05	0,04	0,18	0,24
050	KESEHATAN	0,22	0,20	0,16	0,10	0,46	1,49
060	TRANSPORTASI	-0,08	-0,46	-0,11	0,41	-0,16	0,61
070	INFORMASI, KOMUNIKASI, DAN JASA KEUANGAN	0,00	0,01	0,11	0,06	0,18	-0,03
080	REKREASI, OLAHRAGA, DAN BUDAYA	0,04	0,09	0,02	0,16	0,27	1,08
090	PENDIDIKAN	0,00	0,03	0,01	0,03	0,07	1,14
100	PENYEDIAAN MAKANAN DAN MINUMAN/RESTORAN	0,12	0,19	0,18	0,17	0,55	1,42
110	PERAWATAN PRIBADI DAN JASA LAINNYA	0,95	2,28	2,55	-0,21	4,68	15,32

Sumber : BPS

(YS)

# Nilai Tukar Petani

MARET 2026

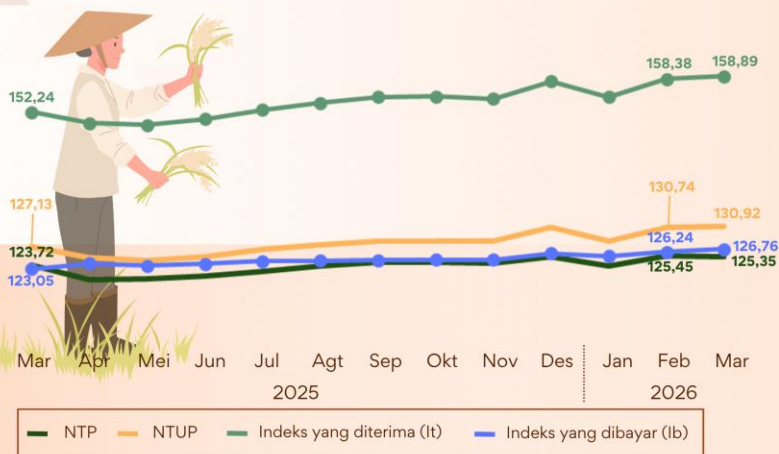

**NTP** -0,08% ↓  
dibandingkan Februari 2026

**NTUP** 0,14% ↑  
dibandingkan Februari 2026

**It** 0,33% ↑  
dibandingkan Februari 2026  
Komoditas Penyumbang:  
• Kelapa Sawit  
• Karet  
• Ayam Ras Pedaging  
• Kol/Kubis

**Ib** 0,41% ↑  
dibandingkan Februari 2026

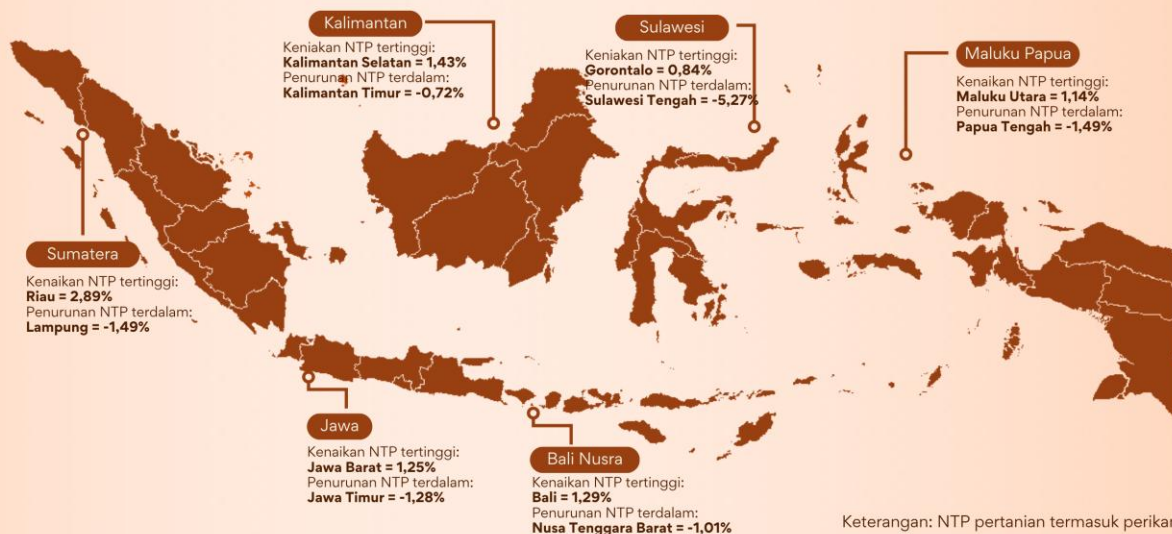

## Nilai Tukar Petani Subsektor Pertanian

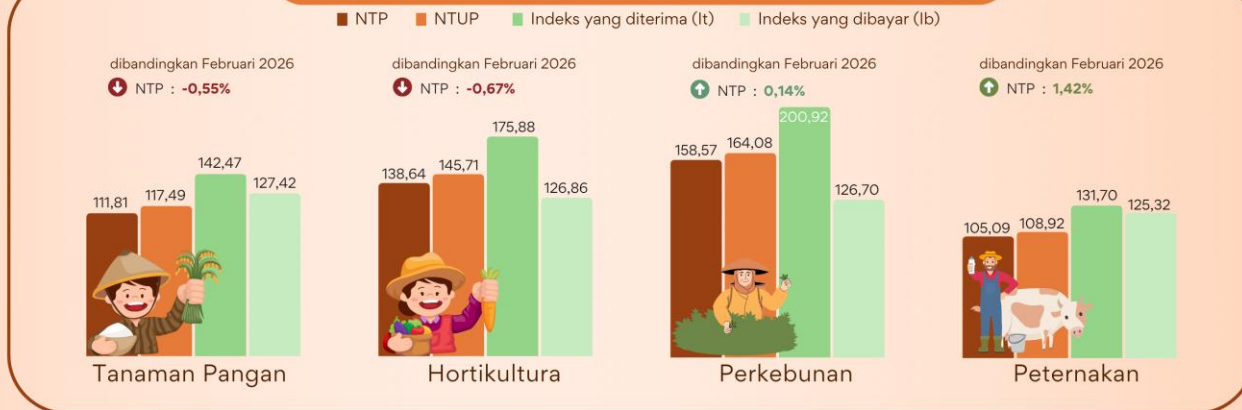

Disusun Oleh: Pusdatin - Kementerian Pertanian



Tabel 30. Nilai Tukar Petani Nasional (2018=100), Maret 2025 dan Januari-Maret 2026

No.	Rincian	2025	2026			Pertumb. Mar'26 thd Feb'26 (%)	Pertumb. Mar'26 thd Mar'25 (%)
		Maret	Januari	Februari	Maret		
1	Indeks Harga yang Diterima Petani	152,24	155,02	158,38	158,89	0,33	4,37
2	Indeks Harga yang Dibayar Petani	123,05	125,42	126,24	126,76	0,41	3,02
3	Konsumsi Rumah Tangga	124,82	127,58	128,75	129,43	0,53	3,69
4	Makanan, Minuman Dan Tembakau	130,95	133,29	135,26	136,11	0,63	3,94
5	Pakaian Dan Alas Kaki	126,43	128,00	128,33	129,64	1,02	2,54
6	Perumahan, Air, Listrik Dan Bahan Bakar Lainnya	101,73	111,37	111,50	111,70	0,18	9,80
7	Perlengkapan, Peralatan Dan Pemeliharaan Rutin Rumah Tangga	120,40	121,92	122,05	122,27	0,18	1,55
8	Kesehatan	118,59	120,07	120,24	120,32	0,06	1,46
9	Transportasi	122,04	122,40	121,85	122,66	0,66	0,51
10	Informasi, Komunikasi, Dan Jasa Keuangan	104,60	103,89	103,92	103,95	0,03	-0,62
11	Rekreasi, Olahraga, Dan Budaya	117,73	119,73	119,82	119,88	0,05	1,83
12	Pendidikan	106,23	106,76	106,77	106,77	0,00	0,50
13	Penyediaan Makanan Dan Minuman/Restoran	117,21	119,19	119,37	119,55	0,15	2,00
14	Perawatan Pribadi Dan Jasa Lainnya	126,72	135,16	136,86	137,29	0,32	8,35
15	<b>BPPBM</b>	<b>119,75</b>	<b>120,97</b>	<b>121,14</b>	<b>121,37</b>	<b>0,19</b>	<b>1,35</b>
16	Bibit	117,98	121,03	121,25	121,52	0,23	3,00
17	Pupuk, Pestisida, Obat, dan Pakan	120,29	118,58	118,61	118,66	0,04	-1,36
18	Sewa dan Pengeluaran Lainnya	111,02	112,88	112,98	113,12	0,12	1,89
19	Transportasi Dan Komunikasi	125,34	126,01	125,61	126,26	0,52	0,73
20	Barang Modal	114,73	116,16	116,34	116,47	0,11	1,52
21	Upah Buruh	121,15	123,55	124,03	124,33	0,24	2,62
22	<b>Nilai Tukar Petani</b>	<b>123,72</b>	<b>123,60</b>	<b>125,45</b>	<b>125,35</b>	<b>-0,08</b>	<b>1,31</b>
23	<b>Nilai Tukar Usaha Pertanian</b>	<b>127,13</b>	<b>128,15</b>	<b>130,74</b>	<b>130,92</b>	<b>0,14</b>	<b>2,98</b>

Sumber : Badan Pusat Statistik

(SHM)

Keterangan : Tahun 2025 dan 2026 menggunakan tahun dasar 2018 (2018=100)

**Tabel 31. Nilai Tukar Petani Nasional Tanpa Ikan (2018=100), Maret 2025 dan Januari-Maret 2026**

No.	Rincian	2025	2026			Pertumb. Mar'26 thd Feb'26 (%)	Pertumb. Mar'26 thd Mar'25 (%)
		Maret	Januari	Februari	Maret		
1	<b>Indeks Harga yang Diterima Petani</b>	<b>153,27</b>	<b>155,95</b>	<b>159,37</b>	<b>159,83</b>	<b>0,29</b>	<b>4,28</b>
2	<b>Indeks Harga yang Dibayar Petani</b>	<b>123,13</b>	<b>125,53</b>	<b>126,37</b>	<b>126,89</b>	<b>0,41</b>	<b>3,06</b>
3	<b>Konsumsi Rumah Tangga</b>	<b>124,84</b>	<b>127,61</b>	<b>128,79</b>	<b>129,47</b>	<b>0,53</b>	<b>3,71</b>
4	Makanan, Minuman Dan Tembakau	130,98	133,33	135,33	136,18	0,63	3,97
5	Pakaian Dan Alas Kaki	126,55	128,15	128,48	129,79	1,02	2,57
6	Perumahan, Air, Listrik Dan Bahan Bakar Lainnya	101,63	111,36	111,49	111,69	0,18	9,90
7	Perlengkapan, Peralatan Dan Pemeliharaan Rutin Rumah Tangga	120,48	122,02	122,15	122,37	0,18	1,56
8	Kesehatan	118,63	120,12	120,29	120,37	0,06	1,46
9	Transportasi	122,05	122,39	121,83	122,63	0,66	0,47
10	Informasi, Komunikasi, Dan Jasa Keuangan	104,58	103,88	103,91	103,94	0,03	-0,61
11	Rekreasi, Olahraga, Dan Budaya	117,80	119,84	119,93	120,00	0,05	1,86
12	Pendidikan	106,26	106,79	106,80	106,80	0,00	0,51
13	Penyediaan Makanan Dan Minuman/Restoran	117,29	119,30	119,49	119,67	0,16	2,03
14	Perawatan Pribadi Dan Jasa Lainnya	126,80	135,23	136,93	137,36	0,31	8,33
15	<b>BPPBM</b>	<b>119,82</b>	<b>121,07</b>	<b>121,25</b>	<b>121,50</b>	<b>0,21</b>	<b>1,40</b>
16	Bibit	118,04	121,15	121,36	121,63	0,23	3,05
17	Pupuk, Pestisida, Obat, dan Pakan	120,34	118,50	118,52	118,57	0,04	-1,48
18	Sewa dan Pengeluaran Lainnya	111,03	112,90	113,00	113,14	0,12	1,90
19	Transportasi Dan Komunikasi	125,47	126,16	125,75	126,40	0,52	0,74
20	Barang Modal	114,88	116,33	116,52	116,65	0,12	1,55
21	Upah Buruh	121,29	123,84	124,38	124,79	0,33	2,89
22	<b>Nilai Tukar Petani</b>	<b>124,48</b>	<b>124,24</b>	<b>126,11</b>	<b>125,96</b>	<b>-0,12</b>	<b>1,19</b>
23	<b>Nilai Tukar Usaha Pertanian</b>	<b>127,92</b>	<b>128,81</b>	<b>131,43</b>	<b>131,55</b>	<b>0,09</b>	<b>2,84</b>

Sumber : Badan Pusat Statistik

(SHM)

Keterangan : Tahun 2024 dan 2025 menggunakan tahun dasar 2018 (2018=100)

Tabel 32. NTP Nasional Sub Sektor Tanaman Pangan (2018=100), Maret 2025 dan Januari-Maret 2026

No.	Rincian	2025	2026			Pertumb. Mar'26 thd Feb'26 (%)	Pertumb. Mar'26 thd Mar'25 (%)
		Maret	Januari	Februari	Maret		
<b>1</b>	<b>Indeks Harga yang Diterima Petani</b>	<b>134,75</b>	<b>142,65</b>	<b>142,54</b>	<b>142,47</b>	<b>-0,05</b>	<b>5,73</b>
2	Padi	137,94	144,72	144,84	144,52	-0,22	4,77
3	Palawija	127,13	136,96	136,61	137,14	0,38	7,87
<b>4</b>	<b>Indeks Harga yang Dibayar Petani</b>	<b>123,68</b>	<b>125,77</b>	<b>126,78</b>	<b>127,42</b>	<b>0,50</b>	<b>3,02</b>
<b>5</b>	<b>Konsumsi Rumah Tangga</b>	<b>125,02</b>	<b>127,62</b>	<b>129,00</b>	<b>129,81</b>	<b>0,62</b>	<b>3,83</b>
6	Makanan, Minuman Dan Tembakau	131,48	133,46	135,84	136,89	0,77	4,12
7	Pakaian Dan Alas Kaki	127,35	128,94	129,30	130,70	1,08	2,63
8	Perumahan, Air, Listrik Dan Bahan Bakar Lainnya	101,26	111,17	111,29	111,49	0,18	10,10
9	Perlengkapan, Peralatan Dan Pemeliharaan Rutin Rumah Tangga	120,61	122,17	122,29	122,51	0,18	1,58
10	Kesehatan	118,76	120,21	120,42	120,47	0,05	1,44
11	Transportasi	122,28	122,55	121,87	122,80	0,76	0,43
12	Informasi, Komunikasi, Dan Jasa Keuangan	104,59	103,89	103,91	103,94	0,03	-0,61
13	Rekreasi, Olahraga, Dan Budaya	118,37	120,36	120,45	120,51	0,05	1,81
14	Pendidikan	106,30	106,99	106,99	106,99	0,00	0,65
15	Penyediaan Makanan Dan Minuman/Restoran	118,01	120,09	120,29	120,48	0,16	2,09
16	Perawatan Pribadi Dan Jasa Lainnya	126,80	134,99	136,66	137,07	0,30	8,10
<b>17</b>	<b>BPPBM</b>	<b>120,24</b>	<b>120,94</b>	<b>121,04</b>	<b>121,26</b>	<b>0,19</b>	<b>0,85</b>
18	Bibit	120,10	122,41	122,53	122,83	0,25	2,27
19	Pupuk dan Pestisida	119,25	115,97	115,91	116,03	0,10	-2,70
20	Sewa dan Pengeluaran Lainnya	112,24	113,86	113,92	114,03	0,09	1,59
21	Transportasi Dan Komunikasi	127,36	128,11	127,68	128,42	0,58	0,83
22	Barang Modal	115,49	116,92	117,07	117,24	0,14	1,52
23	Upah Buruh	122,87	125,22	125,52	125,79	0,21	2,37
<b>24</b>	<b>Nilai Tukar Petani</b>	<b>108,95</b>	<b>113,43</b>	<b>112,43</b>	<b>111,81</b>	<b>-0,55</b>	<b>2,63</b>
<b>25</b>	<b>Nilai Tukar Usaha Pertanian</b>	<b>112,07</b>	<b>117,96</b>	<b>117,77</b>	<b>117,49</b>	<b>-0,24</b>	<b>4,84</b>

Sumber : Badan Pusat Statistik

(SHM)

Keterangan : Tahun 2024 dan 2025 menggunakan tahun dasar 2018 (2018=100)

**Tabel 33. NTP Nasional Sub Sektor Hortikultura (2018=100), Maret 2025 dan Januari-Maret 2026**

No.	Rincian	2025	2026			Pertumb. Mar'26 thd Feb'26 (%)	Pertumb. Mar'26 thd Mar'25 (%)
		Maret	Januari	Februari	Maret		
<b>1</b>	<b>Indeks Harga yang Diterima Petani</b>	<b>153,64</b>	<b>149,89</b>	<b>176,07</b>	<b>175,88</b>	<b>-0,11</b>	<b>14,47</b>
2	Sayur-sayuran	165,10	159,34	193,22	192,34	-0,45	16,50
3	Buah-buahan	116,98	117,90	120,05	121,23	0,99	3,64
4	Tanaman Obat	125,82	126,83	128,88	129,17	0,23	2,67
<b>5</b>	<b>Indeks Harga yang Dibayar Petani</b>	<b>123,05</b>	<b>125,31</b>	<b>126,15</b>	<b>126,86</b>	<b>0,56</b>	<b>3,10</b>
<b>6</b>	<b>Konsumsi Rumah Tangga</b>	<b>125,09</b>	<b>127,69</b>	<b>128,80</b>	<b>129,62</b>	<b>0,63</b>	<b>3,62</b>
7	Makanan, Minuman Dan Tembakau	130,89	133,11	135,01	136,08	0,79	3,96
8	Pakaian Dan Alas Kaki	127,44	128,94	129,36	130,82	1,13	2,65
9	Perumahan, Air, Listrik Dan Bahan Bakar Lainnya	105,39	113,77	113,92	114,14	0,19	8,30
10	Perlengkapan, Peralatan Dan Pemeliharaan Rutin Rumah Tangga	121,03	122,46	122,60	122,85	0,20	1,50
11	Kesehatan	118,92	120,35	120,51	120,57	0,05	1,39
12	Transportasi	121,53	121,72	121,09	121,91	0,68	0,31
13	Informasi, Komunikasi, Dan Jasa Keuangan	103,91	103,21	103,23	103,27	0,04	-0,61
14	Rekreasi, Olahraga, Dan Budaya	118,38	120,47	120,57	120,62	0,05	1,90
15	Pendidikan	106,70	107,49	107,50	107,50	0,00	0,75
16	Penyediaan Makanan Dan Minuman/Restoran	117,55	119,54	119,74	119,91	0,15	2,01
17	Perawatan Pribadi Dan Jasa Lainnya	129,10	139,65	141,85	142,35	0,35	10,26
<b>18</b>	<b>BPPBM</b>	<b>118,56</b>	<b>119,96</b>	<b>120,25</b>	<b>120,70</b>	<b>0,37</b>	<b>1,80</b>
19	Bibit	115,95	119,81	120,73	121,55	0,68	4,83
20	Pupuk dan Pestisida	116,60	115,60	115,65	115,76	0,10	-0,72
21	Sewa dan Pengeluaran Lainnya	113,75	115,10	115,16	115,41	0,22	1,46
22	Transportasi Dan Komunikasi	127,58	128,03	127,52	128,26	0,58	0,53
23	Barang Modal	114,32	115,72	115,85	116,00	0,13	1,47
24	Upah Buruh	122,42	125,01	125,41	125,81	0,32	2,77
<b>25</b>	<b>Nilai Tukar Petani</b>	<b>124,86</b>	<b>119,62</b>	<b>139,57</b>	<b>138,64</b>	<b>-0,67</b>	<b>11,04</b>
<b>26</b>	<b>Nilai Tukar Usaha Pertanian</b>	<b>129,59</b>	<b>124,95</b>	<b>146,42</b>	<b>145,71</b>	<b>-0,48</b>	<b>12,45</b>

Sumber : Badan Pusat Statistik

(SHM)

Keterangan : Tahun 2024 dan 2025 menggunakan tahun dasar 2018 (2018=100)

Tabel 34. NTP Nasional Sub Sektor Perkebunan Rakyat (2018=100), Maret 2025 dan Januari-Maret 2026

No.	Rincian	2025	2026			Pertumb. Mar'26 thd Feb'26 (%)	Pertumb. Mar'26 thd Mar'25 (%)
		Maret	Januari	Februari	Maret		
<b>1</b>	<b>Indeks Harga yang Diterima Petani</b>	<b>203,92</b>	<b>198,79</b>	<b>200,21</b>	<b>200,92</b>	<b>0,36</b>	<b>-1,47</b>
2	Tanaman Perkebunan Rakyat (TPR)	203,92	198,79	200,21	200,92	0,36	-1,47
<b>3</b>	<b>Indeks Harga yang Dibayar Petani</b>	<b>123,10</b>	<b>125,85</b>	<b>126,44</b>	<b>126,70</b>	<b>0,21</b>	<b>2,93</b>
<b>4</b>	<b>Konsumsi Rumah Tangga</b>	<b>123,77</b>	<b>126,95</b>	<b>127,68</b>	<b>128,01</b>	<b>0,25</b>	<b>3,42</b>
5	Makanan, Minuman Dan Tembakau	129,36	132,48	133,61	133,91	0,22	3,51
6	Pakaian Dan Alas Kaki	124,09	125,63	125,85	126,93	0,86	2,29
7	Perumahan, Air, Listrik Dan Bahan Bakar Lainnya	100,99	110,74	110,88	111,06	0,16	9,97
8	Perlengkapan, Peralatan Dan Pemeliharaan Rutin Rumah Tangga	119,31	120,83	120,96	121,17	0,17	1,56
9	Kesehatan	117,58	119,06	119,20	119,31	0,09	1,47
10	Transportasi	121,84	122,61	122,40	122,92	0,43	0,89
11	Informasi, Komunikasi, Dan Jasa Keuangan	104,44	103,71	103,76	103,78	0,02	-0,64
12	Rekreasi, Olahraga, Dan Budaya	116,47	118,62	118,70	118,77	0,06	1,97
13	Pendidikan	105,31	105,35	105,38	105,38	0,00	0,07
14	Penyediaan Makanan Dan Minuman/Restoran	115,14	116,83	116,99	117,15	0,14	1,74
15	Perawatan Pribadi Dan Jasa Lainnya	124,97	132,79	134,31	134,74	0,31	7,81
<b>16</b>	<b>BPPBM</b>	<b>120,83</b>	<b>122,01</b>	<b>122,29</b>	<b>122,45</b>	<b>0,13</b>	<b>1,35</b>
17	Bibit	116,62	119,40	119,48	119,45	-0,02	2,43
18	Pupuk dan Pestisida	123,83	122,50	122,66	122,52	-0,11	-1,06
19	Sewa dan Pengeluaran Lainnya	110,52	111,95	112,08	112,28	0,18	1,59
20	Transportasi Dan Komunikasi	123,33	124,48	124,28	124,60	0,26	1,03
21	Barang Modal	116,58	118,34	118,60	118,71	0,09	1,83
22	Upah Buruh	119,96	122,80	123,70	124,10	0,32	3,45
<b>23</b>	<b>Nilai Tukar Petani</b>	<b>165,66</b>	<b>157,96</b>	<b>158,34</b>	<b>158,57</b>	<b>0,14</b>	<b>-4,28</b>
<b>24</b>	<b>Nilai Tukar Usaha Pertanian</b>	<b>168,77</b>	<b>162,94</b>	<b>163,71</b>	<b>164,08</b>	<b>0,22</b>	<b>-2,78</b>

Sumber : Badan Pusat Statistik

Keterangan : Tahun 2024 dan 2025 menggunakan tahun dasar 2018 (2018=100)

(SHM)

**Tabel 35. NTP Nasional Sub Sektor Peternakan (2018=100), Maret 2025 dan Januari-Maret 2026**

No.	Rincian	2025	2026			Pertumb.	Pertumb.
		Maret	Januari	Februari	Maret	Mar'26 thd Feb'26 (%)	Mar'26 thd Mar'25 (%)
<b>1</b>	<b>Indeks Harga yang Diterima Petani</b>	<b>122,99</b>	<b>126,59</b>	<b>129,36</b>	<b>131,70</b>	<b>1,81</b>	<b>7,08</b>
2	Ternak Besar	121,80	126,03	126,61	128,25	1,30	5,30
3	Ternak Kecil	120,96	115,09	114,83	115,18	0,31	-4,78
4	Unggas	122,53	127,19	133,63	138,19	3,41	12,78
5	Hasil Ternak	130,17	133,31	137,11	138,95	1,34	6,75
<b>6</b>	<b>Indeks Harga yang Dibayar Petani</b>	<b>121,39</b>	<b>124,23</b>	<b>124,84</b>	<b>125,32</b>	<b>0,38</b>	<b>3,24</b>
<b>7</b>	<b>Konsumsi Rumah Tangga</b>	<b>126,01</b>	<b>128,64</b>	<b>129,96</b>	<b>130,79</b>	<b>0,64</b>	<b>3,79</b>
8	Makanan, Minuman Dan Tembakau	132,33	134,49	136,72	137,79	0,79	4,13
9	Pakaian Dan Alas Kaki	127,61	129,22	129,57	130,92	1,04	2,59
10	Perumahan, Air, Listrik Dan Bahan Bakar Lainnya	101,85	111,56	111,69	111,91	0,20	9,88
11	Perlengkapan, Peralatan Dan Pemeliharaan Rutin Rumah Tangga	121,56	123,00	123,16	123,38	0,18	1,49
12	Kesehatan	119,90	121,44	121,57	121,65	0,06	1,46
13	Transportasi	122,25	122,28	121,51	122,47	0,79	0,18
14	Informasi, Komunikasi, Dan Jasa Keuangan	105,56	104,87	104,90	104,92	0,03	-0,60
15	Rekreasi, Olahraga, Dan Budaya	117,71	119,41	119,51	119,56	0,04	1,57
16	Pendidikan	107,67	108,33	108,34	108,34	0,00	0,62
17	Penyediaan Makanan Dan Minuman/Restoran	118,39	120,52	120,71	120,93	0,18	2,14
18	Perawatan Pribadi Dan Jasa Lainnya	128,31	137,31	139,08	139,57	0,35	8,77
<b>19</b>	<b>BPPBM</b>	<b>117,69</b>	<b>120,60</b>	<b>120,71</b>	<b>120,91</b>	<b>0,17</b>	<b>2,74</b>
20	Bibit	115,42	121,17	121,41	121,75	0,27	5,48
21	Obat-Obatan dan Pakan	119,88	121,37	121,39	121,46	0,06	1,32
22	Sewa dan Pengeluaran Lainnya	106,26	110,27	110,42	110,50	0,07	3,99
23	Transportasi Dan Komunikasi	121,29	121,07	120,42	121,31	0,74	0,02
24	Barang Modal	110,03	110,98	111,20	111,25	0,04	1,11
25	Upah Buruh	118,19	119,99	120,39	120,59	0,17	2,03
<b>26</b>	<b>Nilai Tukar Petani</b>	<b>101,31</b>	<b>101,91</b>	<b>103,62</b>	<b>105,09</b>	<b>1,42</b>	<b>3,72</b>
<b>27</b>	<b>Nilai Tukar Usaha Pertanian</b>	<b>104,50</b>	<b>104,97</b>	<b>107,16</b>	<b>108,92</b>	<b>1,64</b>	<b>4,23</b>

Sumber : Badan Pusat Statistik

(SHM)

Keterangan : Tahun 2024 dan 2025 menggunakan tahun dasar 2018 (2018=100)

**Tabel 36. Indeks Harga yang Diterima Petani (IT) Menurut Provinsi (2018=100),  
Maret 2025 dan Januari-Maret 2026**

No.	Provinsi	2025	2026			Pertumb. Mar'26 thd Feb'26 (%)	Pertumb. Mar'26 thd Mar'25 (%)
		Maret	Januari	Februari	Maret		
1	Aceh	143,98	154,93	154,72	153,48	-0,80	6,60
2	Sumatera Utara	176,72	187,90	192,65	195,50	1,48	10,62
3	Sumatera Barat	156,50	160,81	158,76	156,42	-1,47	-0,05
4	Riau	234,50	229,79	233,90	240,57	2,86	2,59
5	Jambi	217,71	217,32	222,00	224,63	1,18	3,18
6	Sumatera Selatan	166,69	166,03	168,15	169,99	1,10	1,98
7	Bengkulu	261,52	264,91	265,83	265,52	-0,12	1,53
8	Lampung	164,88	161,71	161,00	159,26	-1,08	-3,41
9	Kep. Bangka Belitung	189,51	190,25	191,64	193,02	0,72	1,85
10	Kepulauan Riau	124,50	127,69	127,51	126,25	-0,98	1,41
11	DKI Jakarta	120,48	127,48	127,48	127,28	-0,16	5,64
12	Jawa Barat	136,78	141,91	145,13	147,70	1,77	7,98
13	Jawa Tengah	142,40	146,14	149,30	150,68	0,93	5,81
14	D.I. Yogyakarta	135,01	141,07	146,48	146,14	-0,23	8,24
15	Jawa Timur	139,30	143,81	152,97	151,75	-0,80	8,94
16	Banten	139,09	141,24	140,39	140,95	0,40	1,34
17	Bali	130,72	129,92	132,41	135,33	2,20	3,53
18	Nusa Tenggara Barat	152,81	162,12	164,46	164,59	0,08	7,71
19	Nusa Tenggara Timur	119,44	122,05	121,97	121,61	-0,29	1,82
20	Kalimantan Barat	210,57	209,60	214,51	217,39	1,34	3,24
21	Kalimantan Tengah	172,48	175,62	177,93	180,85	1,64	4,86
22	Kalimantan Selatan	146,27	151,96	157,15	159,86	1,73	9,29
23	Kalimantan Timur	182,43	185,98	186,69	186,71	0,01	2,35
24	Kalimantan Utara	133,05	135,71	136,27	136,50	0,17	2,59
25	Sulawesi Utara	155,86	158,55	162,08	155,30	-4,18	-0,36
26	Sulawesi Tengah	146,72	127,34	125,56	119,39	-4,92	-18,63
27	Sulawesi Selatan	147,70	145,45	144,67	143,54	-0,78	-2,82
28	Sulawesi Tenggara	140,02	129,02	124,78	123,26	-1,22	-11,97
29	Gorontalo	142,71	143,55	152,88	153,83	0,62	7,79
30	Sulawesi Barat	177,94	166,43	160,73	158,54	-1,36	-10,90
31	Maluku	124,72	118,35	117,95	117,44	-0,43	-5,84
32	Maluku Utara	131,23	130,31	131,61	134,43	2,14	2,44
33	Papua Barat	115,60	121,22	120,96	121,36	0,33	4,99
34	Papua Barat Daya	111,90	119,46	117,88	118,97	0,93	6,32
35	Papua	119,41	123,07	122,72	123,21	0,40	3,18
36	Papua Selatan	126,07	128,56	127,31	129,02	1,34	2,34
37	Papua Tengah	115,54	120,30	122,12	120,37	-1,43	4,18
38	Papua Pegunungan	115,25	114,06	114,08	114,86	0,69	-0,34

Sumber : Badan Pusat Statistik

(SHM)

Keterangan : Tahun 2024 dan 2025 menggunakan tahun dasar 2018 (2018=100)

**Tabel 37. Indeks Harga yang Dibayar Petani (IB) Menurut Provinsi (2018=100),  
Maret 2025 dan Januari-Maret 2026**

No.	Provinsi	2025	2026			Pertumb. Mar'26 thd Feb'26 (%)	Pertumb. Mar'26 thd Mar'25 (%)
		Maret	Januari	Februari	Maret		
1	Aceh	119,03	123,78	123,56	123,67	0,08	3,89
2	Sumatera Utara	121,20	124,58	124,91	124,39	-0,41	2,63
3	Sumatera Barat	124,05	126,82	127,24	127,01	-0,18	2,39
4	Riau	118,96	121,67	121,87	121,82	-0,04	2,41
5	Jambi	122,11	125,36	125,83	125,92	0,07	3,12
6	Sumatera Selatan	125,39	128,05	128,95	129,40	0,35	3,20
7	Bengkulu	125,73	129,23	129,94	130,19	0,19	3,55
8	Lampung	123,81	126,17	126,96	127,49	0,41	2,96
9	Kep. Bangka Belitung	121,39	124,70	124,15	124,64	0,39	2,68
10	Kepulauan Riau	117,28	119,73	119,34	119,51	0,14	1,90
11	DKI Jakarta	112,43	114,45	115,38	115,64	0,23	2,85
12	Jawa Barat	120,94	122,69	123,73	124,37	0,52	2,83
13	Jawa Tengah	125,21	127,36	128,51	129,47	0,75	3,41
14	D.I. Yogyakarta	127,24	129,99	132,04	133,22	0,89	4,70
15	Jawa Timur	124,81	126,47	127,56	128,18	0,49	2,70
16	Banten	125,18	127,03	128,32	128,79	0,37	2,88
17	Bali	125,53	127,08	127,80	128,95	0,91	2,73
18	Nusa Tenggara Barat	122,26	124,41	125,30	126,68	1,10	3,61
19	Nusa Tenggara Timur	119,02	120,71	120,86	121,28	0,35	1,90
20	Kalimantan Barat	122,71	124,77	125,65	125,98	0,26	2,66
21	Kalimantan Tengah	127,27	130,41	130,52	131,29	0,59	3,16
22	Kalimantan Selatan	121,20	125,48	125,98	126,35	0,29	4,25
23	Kalimantan Timur	122,50	124,71	125,23	126,15	0,74	2,98
24	Kalimantan Utara	115,26	116,31	116,38	116,54	0,14	1,12
25	Sulawesi Utara	124,12	123,97	126,14	125,88	-0,20	1,42
26	Sulawesi Tengah	124,27	125,71	126,40	126,87	0,37	2,10
27	Sulawesi Selatan	119,05	123,13	123,80	124,28	0,39	4,40
28	Sulawesi Tenggara	122,13	124,32	124,54	125,08	0,43	2,41
29	Gorontalo	121,84	123,76	125,47	125,19	-0,23	2,75
30	Sulawesi Barat	124,36	130,41	130,84	130,57	-0,21	5,00
31	Maluku	122,51	127,35	126,25	126,08	-0,13	2,92
32	Maluku Utara	123,87	127,94	128,61	129,88	0,99	4,85
33	Papua Barat	116,50	119,26	118,98	119,44	0,39	2,53
34	Papua Barat Daya	114,94	119,10	118,33	118,81	0,41	3,37
35	Papua	115,18	118,52	119,07	119,27	0,16	3,55
36	Papua Selatan	113,88	115,40	115,38	115,63	0,22	1,54
37	Papua Tengah	116,45	119,27	119,31	119,39	0,06	2,53
38	Papua Pegunungan	116,61	117,89	118,00	118,37	0,31	1,51

Sumber : Badan Pusat Statistik

(SHM)

Keterangan : Tahun 2024 dan 2025 menggunakan tahun dasar 2018 (2018=100)

**Tabel 38. Nilai Tukar Petani (NTP) Menurut Provinsi (2018=100),  
Maret 2025 dan Januari-Maret 2026**

No.	Provinsi	2025	2026			Pertumb. Mar'26 thd Feb'26 (%)	Pertumb. Mar'26 thd Mar'25 (%)
		Maret	Januari	Februari	Maret		
1	Aceh	120,96	125,17	125,21	124,10	-0,88	2,60
2	Sumatera Utara	145,81	150,83	154,23	157,16	1,90	7,79
3	Sumatera Barat	126,16	126,80	124,77	123,15	-1,30	-2,38
4	Riau	197,13	188,87	191,93	197,48	2,89	0,18
5	Jambi	178,28	173,36	176,42	178,39	1,11	0,06
6	Sumatera Selatan	132,94	129,66	130,40	131,36	0,74	-1,18
7	Bengkulu	208,01	204,99	204,58	203,94	-0,31	-1,95
8	Lampung	133,17	128,17	126,81	124,92	-1,49	-6,19
9	Kep. Bangka Belitung	156,12	152,57	154,36	154,86	0,33	-0,80
10	Kepulauan Riau	106,16	106,65	106,85	105,64	-1,13	-0,48
11	DKI Jakarta	107,16	111,39	110,49	110,07	-0,38	2,71
12	Jawa Barat	113,10	115,67	117,29	118,76	1,25	5,00
13	Jawa Tengah	113,73	114,75	116,18	116,38	0,18	2,33
14	D.I. Yogyakarta	106,11	108,53	110,94	109,70	-1,11	3,38
15	Jawa Timur	111,61	113,71	119,92	118,39	-1,28	6,07
16	Banten	111,11	111,18	109,41	109,45	0,03	-1,50
17	Bali	104,14	102,23	103,61	104,94	1,29	0,78
18	Nusa Tenggara Barat	124,99	130,31	131,25	129,93	-1,01	3,95
19	Nusa Tenggara Timur	100,35	101,11	100,92	100,27	-0,65	-0,08
20	Kalimantan Barat	171,60	167,99	170,72	172,56	1,08	0,56
21	Kalimantan Tengah	135,52	134,67	136,33	137,75	1,04	1,64
22	Kalimantan Selatan	120,69	121,10	124,74	126,53	1,43	4,83
23	Kalimantan Timur	148,93	149,14	149,08	148,00	-0,72	-0,62
24	Kalimantan Utara	115,44	116,68	117,09	117,12	0,03	1,46
25	Sulawesi Utara	125,57	127,89	128,50	123,37	-3,99	-1,75
26	Sulawesi Tengah	118,07	101,30	99,34	94,10	-5,27	-20,30
27	Sulawesi Selatan	124,07	118,12	116,86	115,49	-1,17	-6,91
28	Sulawesi Tenggara	114,65	103,78	100,19	98,55	-1,64	-14,04
29	Gorontalo	117,13	115,99	121,85	122,88	0,84	4,90
30	Sulawesi Barat	143,09	127,62	122,84	121,42	-1,16	-15,14
31	Maluku	101,80	92,93	93,42	93,14	-0,30	-8,51
32	Maluku Utara	105,94	101,86	102,34	103,50	1,14	-2,30
33	Papua Barat	99,23	101,65	101,67	101,61	-0,06	2,40
34	Papua Barat Daya	97,36	100,31	99,62	100,14	0,52	2,85
35	Papua	103,67	103,84	103,07	103,30	0,23	-0,35
36	Papua Selatan	110,71	111,40	110,34	111,58	1,12	0,79
37	Papua Tengah	99,22	100,87	102,35	100,82	-1,49	1,61
38	Papua Pegunungan	98,84	96,75	96,67	97,04	0,38	-1,82

Sumber : Badan Pusat Statistik

(SHM)

Keterangan : Tahun 2024 dan 2025 menggunakan tahun dasar 2018 (2018=100)

**Tabel 39. Nilai Tukar Usaha Pertanian (NTUP) Menurut Provinsi (2018=100),  
Maret 2025 dan Januari-Maret 2026**

No.	Provinsi	2025	2026			Pertumb. Mar'26 thd Feb'26 (%)	Pertumb. Mar'26 thd Mar'25 (%)
		Maret	Januari	Februari	Maret		
1	Aceh	122,88	129,83	129,89	128,36	-1,18	4,46
2	Sumatera Utara	146,00	153,53	157,19	160,50	2,11	9,93
3	Sumatera Barat	129,29	132,61	131,11	129,02	-1,59	-0,20
4	Riau	191,70	185,77	188,96	193,65	2,48	1,02
5	Jambi	180,59	179,05	182,43	184,26	1,01	2,03
6	Sumatera Selatan	136,18	133,58	134,65	135,77	0,83	-0,30
7	Bengkulu	207,68	208,23	209,04	208,35	-0,33	0,32
8	Lampung	136,47	133,01	132,44	130,68	-1,33	-4,24
9	Kep. Bangka Belitung	154,00	151,53	152,40	152,82	0,28	-0,77
10	Kepulauan Riau	106,95	109,15	108,94	107,85	-1,00	0,84
11	DKI Jakarta	114,31	120,28	120,28	120,09	-0,16	5,06
12	Jawa Barat	116,06	119,39	121,87	123,95	1,70	6,79
13	Jawa Tengah	117,42	119,20	121,62	122,40	0,64	4,24
14	D.I. Yogyakarta	109,97	112,45	116,57	115,96	-0,53	5,44
15	Jawa Timur	115,69	118,57	125,89	124,59	-1,04	7,69
16	Banten	115,64	116,65	115,81	116,06	0,22	0,37
17	Bali	110,85	108,72	110,81	113,04	2,01	1,98
18	Nusa Tenggara Barat	128,46	135,39	137,20	136,44	-0,55	6,21
19	Nusa Tenggara Timur	103,78	105,30	105,03	104,75	-0,26	0,94
20	Kalimantan Barat	176,28	173,80	177,70	179,41	0,96	1,78
21	Kalimantan Tengah	140,03	140,39	142,37	144,64	1,60	3,30
22	Kalimantan Selatan	122,06	125,51	129,59	131,67	1,60	7,87
23	Kalimantan Timur	155,23	155,00	155,68	155,08	-0,38	-0,10
24	Kalimantan Utara	119,69	121,90	122,41	122,66	0,20	2,47
25	Sulawesi Utara	130,76	130,53	133,54	127,78	-4,32	-2,28
26	Sulawesi Tengah	120,47	103,70	102,25	97,23	-4,91	-19,29
27	Sulawesi Selatan	127,58	123,58	122,83	121,69	-0,93	-4,62
28	Sulawesi Tenggara	116,83	106,82	102,94	101,44	-1,46	-13,18
29	Gorontalo	121,68	123,16	131,03	131,61	0,44	8,16
30	Sulawesi Barat	152,96	140,95	135,59	133,97	-1,20	-12,41
31	Maluku	111,52	103,79	103,19	102,56	-0,61	-8,04
32	Maluku Utara	111,80	108,08	106,25	105,58	-0,63	-5,57
33	Papua Barat	104,04	107,46	107,23	107,61	0,36	3,44
34	Papua Barat Daya	101,82	106,80	105,39	106,36	0,93	4,46
35	Papua	108,61	108,94	107,84	106,77	-1,00	-1,69
36	Papua Selatan	114,75	114,49	113,38	114,77	1,22	0,01
37	Papua Tengah	103,58	108,48	110,12	108,61	-1,37	4,86
38	Papua Pegunungan	101,08	99,48	99,48	99,96	0,48	-1,11

Sumber : Badan Pusat Statistik

(SHM)

Keterangan : Tahun 2024 dan 2025 menggunakan tahun dasar 2018 (2018=100)

**Tabel 40. Indeks Harga yang Diterima Petani (IT) Tanpa Perikanan Menurut Provinsi  
Maret 2025 dan Januari-Maret 2026**

No.	Provinsi	2025	2026			Pertumb. Mar'26 thd Feb'26 (%)	Pertumb. Mar'26 thd Mar'25 (%)
		Maret	Januari	Februari	Maret		
1	Aceh	144,51	155,06	154,91	153,61	-0,84	6,30
2	Sumatera Utara	178,31	189,52	194,39	197,29	1,49	10,65
3	Sumatera Barat	157,25	161,50	159,37	156,89	-1,56	-0,22
4	Riau	238,15	233,16	237,36	244,21	2,89	2,55
5	Jambi	219,82	219,43	224,20	226,81	1,17	3,18
6	Sumatera Selatan	167,23	166,57	168,72	170,58	1,10	2,00
7	Bengkulu	263,20	266,52	267,41	267,06	-0,13	1,47
8	Lampung	165,88	162,62	161,82	159,94	-1,16	-3,58
9	Kep. Bangka Belitung	195,71	194,76	196,62	197,75	0,58	1,04
10	Kepulauan Riau	126,85	129,45	128,62	127,36	-0,98	0,40
11	DKI Jakarta	-	-	-	-	-	-
12	Jawa Barat	136,84	142,12	145,33	147,90	1,77	8,08
13	Jawa Tengah	142,78	146,48	149,62	150,93	0,88	5,71
14	D.I. Yogyakarta	135,63	141,75	147,29	146,88	-0,28	8,29
15	Jawa Timur	139,72	144,22	153,59	152,27	-0,86	8,98
16	Banten	139,79	141,83	140,87	141,48	0,43	1,21
17	Bali	130,97	129,93	132,44	135,36	2,21	3,35
18	Nusa Tenggara Barat	153,99	163,45	165,80	165,74	-0,04	7,63
19	Nusa Tenggara Timur	119,80	122,27	122,18	121,83	-0,29	1,70
20	Kalimantan Barat	213,54	212,47	217,52	220,48	1,36	3,25
21	Kalimantan Tengah	175,78	178,88	181,35	184,45	1,71	4,94
22	Kalimantan Selatan	148,12	154,00	159,60	162,21	1,64	9,52
23	Kalimantan Timur	190,52	193,61	194,20	193,99	-0,11	1,82
24	Kalimantan Utara	139,74	140,95	141,81	142,10	0,21	1,69
25	Sulawesi Utara	157,68	160,18	164,01	156,63	-4,50	-0,67
26	Sulawesi Tengah	148,83	127,39	125,27	118,63	-5,30	-20,29
27	Sulawesi Selatan	148,75	145,52	144,52	143,17	-0,93	-3,75
28	Sulawesi Tenggara	141,69	128,56	123,57	121,81	-1,42	-14,03
29	Gorontalo	144,37	144,45	154,04	154,88	0,54	7,28
30	Sulawesi Barat	182,12	168,07	161,64	159,39	-1,39	-12,48
31	Maluku	123,45	115,84	115,31	114,61	-0,61	-7,16
32	Maluku Utara	131,90	130,61	132,07	134,94	2,17	2,30
33	Papua Barat	115,97	121,43	121,40	121,59	0,15	4,85
34	Papua Barat Daya	112,02	121,33	119,45	120,85	1,17	7,88
35	Papua	118,84	122,10	121,51	121,91	0,33	2,59
36	Papua Selatan	124,90	128,13	126,71	128,60	1,49	2,96
37	Papua Tengah	114,54	119,46	121,23	119,46	-1,46	4,30
38	Papua Pegunungan	115,25	114,06	114,08	114,86	0,69	-0,34

Sumber : Badan Pusat Statistik

(SHM)

Keterangan : Tahun 2024 dan 2025 menggunakan tahun dasar 2018 (2018=100)

**Tabel 41. Indeks Harga yang Dibayar Petani (IB) Tanpa Perikanan Menurut Provinsi (2018=100), Maret 2025 dan Januari-Maret 2026**

No.	Provinsi	2025	2026			Pertumb. Mar'26 thd Feb'26 (%)	Pertumb. Mar'26 thd Mar'25 (%)
		Maret	Januari	Februari	Maret		
1	Aceh	119,07	123,83	123,61	123,72	0,09	3,91
2	Sumatera Utara	121,17	124,57	124,90	124,38	-0,41	2,65
3	Sumatera Barat	124,09	126,90	127,32	127,09	-0,18	2,42
4	Riau	118,94	121,66	121,86	121,82	-0,03	2,42
5	Jambi	122,12	125,38	125,85	125,94	0,07	3,12
6	Sumatera Selatan	125,46	128,12	129,02	129,48	0,35	3,20
7	Bengkulu	125,77	129,27	129,99	130,24	0,19	3,56
8	Lampung	123,91	126,28	127,07	127,60	0,42	2,98
9	Kep. Bangka Belitung	121,44	124,89	124,33	124,83	0,40	2,79
10	Kepulauan Riau	117,68	120,44	119,98	120,17	0,16	2,12
11	DKI Jakarta	-	-	-	-	-	-
12	Jawa Barat	120,98	122,71	123,76	124,40	0,52	2,83
13	Jawa Tengah	125,25	127,41	128,57	129,54	0,75	3,42
14	D.I. Yogyakarta	127,45	130,24	132,32	133,51	0,90	4,76
15	Jawa Timur	124,90	126,56	127,65	128,28	0,49	2,70
16	Banten	125,31	127,17	128,46	128,94	0,37	2,90
17	Bali	125,51	127,09	127,80	128,96	0,90	2,75
18	Nusa Tenggara Barat	122,39	124,59	125,49	126,89	1,11	3,68
19	Nusa Tenggara Timur	119,10	120,80	120,95	121,39	0,36	1,92
20	Kalimantan Barat	122,70	124,77	125,66	125,98	0,26	2,68
21	Kalimantan Tengah	127,35	130,53	130,64	131,43	0,60	3,20
22	Kalimantan Selatan	121,05	125,46	125,95	126,33	0,30	4,36
23	Kalimantan Timur	122,46	124,74	125,26	126,20	0,75	3,05
24	Kalimantan Utara	114,34	115,45	115,53	115,68	0,13	1,18
25	Sulawesi Utara	124,30	124,21	126,40	126,15	-0,20	1,49
26	Sulawesi Tengah	124,30	125,76	126,46	126,92	0,37	2,11
27	Sulawesi Selatan	119,05	123,20	123,88	124,36	0,39	4,46
28	Sulawesi Tenggara	122,18	124,47	124,68	125,21	0,42	2,48
29	Gorontalo	121,90	123,92	125,63	125,33	-0,24	2,81
30	Sulawesi Barat	124,45	130,69	131,13	130,83	-0,23	5,13
31	Maluku	122,56	127,59	126,43	126,23	-0,15	3,00
32	Maluku Utara	124,01	128,29	128,99	130,31	1,02	5,08
33	Papua Barat	116,60	119,53	119,24	119,73	0,41	2,69
34	Papua Barat Daya	114,89	119,02	118,17	118,66	0,41	3,28
35	Papua	115,25	118,72	119,34	119,54	0,17	3,72
36	Papua Selatan	113,98	115,53	115,50	115,72	0,19	1,53
37	Papua Tengah	116,56	119,41	119,45	119,53	0,07	2,55
38	Papua Pegunungan	116,61	117,89	118,00	118,37	0,31	1,51

Sumber : Badan Pusat Statistik

(SHM)

Keterangan : Tahun 2024 dan 2025 menggunakan tahun dasar 2018 (2018=100)

**Tabel 42. Nilai Tukar Petani (NTP) Tanpa Perikanan Menurut Provinsi (2018=100),  
Maret 2025 dan Januari-Maret 2026**

No.	Provinsi	2025	2026			Pertumb. Mar'26 thd Feb'26 (%)	Pertumb. Mar'26 thd Mar'25 (%)
		Maret	Januari	Februari	Maret		
1	Aceh	121,37	125,22	125,32	124,16	-0,93	2,30
2	Sumatera Utara	147,15	152,14	155,63	158,62	1,92	7,79
3	Sumatera Barat	126,72	127,26	125,17	123,45	-1,38	-2,58
4	Riau	200,22	191,65	194,79	200,48	2,92	0,13
5	Jambi	179,99	175,02	178,14	180,10	1,10	0,06
6	Sumatera Selatan	133,30	130,01	130,76	131,74	0,75	-1,17
7	Bengkulu	209,27	206,18	205,72	205,05	-0,33	-2,02
8	Lampung	133,88	128,78	127,35	125,34	-1,57	-6,37
9	Kep. Bangka Belitung	161,16	155,95	158,14	158,42	0,17	-1,70
10	Kepulauan Riau	107,79	107,48	107,20	105,98	-1,14	-1,68
11	DKI Jakarta	-	-	-	-	-	-
12	Jawa Barat	113,11	115,82	117,43	118,89	1,25	5,11
13	Jawa Tengah	113,99	114,97	116,37	116,51	0,12	2,21
14	D.I. Yogyakarta	106,42	108,84	111,32	110,01	-1,17	3,37
15	Jawa Timur	111,87	113,96	120,31	118,70	-1,34	6,11
16	Banten	111,56	111,52	109,66	109,73	0,06	-1,64
17	Bali	104,35	102,24	103,63	104,96	1,29	0,58
18	Nusa Tenggara Barat	125,83	131,18	132,12	130,62	-1,14	3,81
19	Nusa Tenggara Timur	100,58	101,21	101,02	100,37	-0,64	-0,21
20	Kalimantan Barat	174,03	170,29	173,10	175,00	1,10	0,56
21	Kalimantan Tengah	138,02	137,04	138,81	140,35	1,10	1,68
22	Kalimantan Selatan	122,36	122,75	126,72	128,41	1,33	4,94
23	Kalimantan Timur	155,57	155,21	155,03	153,72	-0,85	-1,19
24	Kalimantan Utara	122,22	122,09	122,75	122,84	0,08	0,51
25	Sulawesi Utara	126,86	128,96	129,76	124,16	-4,31	-2,12
26	Sulawesi Tengah	119,73	101,29	99,06	93,47	-5,65	-21,94
27	Sulawesi Selatan	124,95	118,11	116,66	115,12	-1,32	-7,86
28	Sulawesi Tenggara	115,97	103,28	99,10	97,29	-1,83	-16,11
29	Gorontalo	118,43	116,57	122,62	123,58	0,78	4,35
30	Sulawesi Barat	146,34	128,60	123,26	121,83	-1,16	-16,75
31	Maluku	100,73	90,80	91,21	90,79	-0,46	-9,86
32	Maluku Utara	106,36	101,81	102,38	103,55	1,14	-2,64
33	Papua Barat	99,46	101,59	101,82	101,55	-0,26	2,11
34	Papua Barat Daya	97,50	101,94	101,08	101,85	0,75	4,46
35	Papua	103,11	102,85	101,82	101,98	0,16	-1,10
36	Papua Selatan	109,58	110,91	109,70	111,13	1,30	1,41
37	Papua Tengah	98,26	100,04	101,49	99,94	-1,52	1,71
38	Papua Pegunungan	98,84	96,75	96,67	97,04	0,38	-1,82

Sumber : Badan Pusat Statistik

(SHM)

Keterangan : Tahun 2024 dan 2025 menggunakan tahun dasar 2018 (2018=100)

**Tabel 43. Nilai Tukar Usaha Pertanian (NTUP) Tanpa Perikanan Menurut Provinsi (2018=100), Maret 2025 dan Januari-Maret 2026**

No.	Provinsi	2025	2026			Pertumb. Mar'26 thd Feb'26 (%)	Pertumb. Mar'26 thd Mar'25 (%)
		Maret	Januari	Februari	Maret		
1	Aceh	123,27	129,92	130,05	128,44	-1,24	4,19
2	Sumatera Utara	147,29	154,82	158,55	161,95	2,14	9,95
3	Sumatera Barat	129,86	133,11	131,56	129,36	-1,67	-0,38
4	Riau	194,54	188,33	191,62	196,41	2,50	0,96
5	Jambi	182,27	180,72	184,17	186,00	0,99	2,05
6	Sumatera Selatan	136,52	133,92	135,01	136,14	0,84	-0,28
7	Bengkulu	208,86	209,37	210,13	209,41	-0,34	0,26
8	Lampung	137,16	133,63	132,99	131,11	-1,41	-4,41
9	Kep. Bangka Belitung	158,43	154,25	155,45	155,62	0,11	-1,77
10	Kepulauan Riau	108,18	109,88	109,14	108,05	-0,99	-0,12
11	DKI Jakarta	-	-	-	-	-	-
12	Jawa Barat	116,10	119,59	122,07	124,16	1,71	6,94
13	Jawa Tengah	117,71	119,46	121,86	122,57	0,58	4,13
14	D.I. Yogyakarta	110,27	112,73	116,96	116,28	-0,58	5,44
15	Jawa Timur	115,97	118,84	126,33	124,95	-1,09	7,74
16	Banten	116,04	116,96	116,04	116,33	0,25	0,25
17	Bali	111,12	108,75	110,86	113,10	2,02	1,77
18	Nusa Tenggara Barat	129,18	136,16	137,99	137,04	-0,68	6,08
19	Nusa Tenggara Timur	103,92	105,31	105,03	104,77	-0,25	0,81
20	Kalimantan Barat	178,78	176,19	180,20	181,97	0,98	1,78
21	Kalimantan Tengah	142,57	142,77	144,90	147,29	1,65	3,31
22	Kalimantan Selatan	123,54	127,17	131,61	133,60	1,52	8,14
23	Kalimantan Timur	161,96	161,03	161,60	160,79	-0,50	-0,73
24	Kalimantan Utara	129,14	130,12	130,96	131,29	0,25	1,67
25	Sulawesi Utara	131,79	131,25	134,50	128,27	-4,64	-2,67
26	Sulawesi Tengah	121,83	103,43	101,71	96,33	-5,29	-20,93
27	Sulawesi Selatan	128,54	123,65	122,73	121,40	-1,08	-5,55
28	Sulawesi Tenggara	118,09	106,39	101,87	100,17	-1,67	-15,18
29	Gorontalo	122,79	123,74	131,83	132,30	0,36	7,74
30	Sulawesi Barat	156,20	142,04	136,05	134,41	-1,21	-13,95
31	Maluku	110,72	101,70	100,96	100,11	-0,84	-9,59
32	Maluku Utara	112,46	108,11	106,23	105,44	-0,75	-6,24
33	Papua Barat	104,34	107,41	107,34	107,56	0,21	3,09
34	Papua Barat Daya	102,11	109,15	107,45	108,74	1,21	6,50
35	Papua	108,47	108,00	106,57	105,14	-1,35	-3,07
36	Papua Selatan	113,90	113,92	112,67	114,29	1,44	0,35
37	Papua Tengah	102,63	107,75	109,35	107,84	-1,38	5,07
38	Papua Pegunungan	101,08	99,48	99,48	99,96	0,48	-1,11

Sumber : Badan Pusat Statistik

(SHM)

Keterangan : Tahun 2024 dan 2025 menggunakan tahun dasar 2018 (2018=100)

# Harga Konsumen Komoditas Pertanian

Bulan Maret 2026



Rp 15.830

**Beras**

▲ 0,81%  
dibanding  
Februari  
2026

**Cabai Merah**

▲ 12,50%  
dibanding  
Februari 2026

Rp 49.616



**Daging Sapi**

▲ 2,70%  
dibanding  
Februari 2026

Rp 147.439



**Cabai Rawit**

▲ 12,27%  
dibanding  
Februari  
2026

Rp 85.723



**Daging Ayam**

▲ 1,68%  
dibanding  
Februari  
2026

Rp 42.389



**Bawang Merah**

▲ 0,75%  
dibanding  
Februari 2026

Rp 44.586



**Telur Ayam**

▲ 3,54%  
dibanding  
Februari 2026

Rp 33.184



**Bawang Putih**

▼ -1,32%  
dibanding  
Februari  
2026

Rp 40.252



**Gula Pasir**

▲ 1,64%  
dibanding  
Februari  
2026

Rp 18.705



**Minyak Goreng**

▲ 0,88%  
dibanding  
Februari 2026

Rp 21.830



Disusun Oleh: Pusdatin - Kementerian Pertanian



**Tabel 44. Harga Produsen Gabah di Tingkat Petani di Indonesia, Maret 2025 dan Januari-Maret 2026**

(Rp/Kg)

Kualitas	2025	2026			Pertumb. Mar.'26 Thd Feb.'26 (%)	Pertumb. Mar.'26 Thd Mar.'25 (%)
	Maret	Januari	Februari	Maret		
a. Harga Gabah Kering Panen (GKP)	6.587	6.884	6.787	6.715	-1,06	1,94
b. Harga Gabah Kering Giling (GKG)	-	-	-	-	-	-
c. Harga Gabah Luar Kualitas	-	-	-	-	-	-

Sumber : - BPS. Laporan Monitoring s/d 2024

- Bapanas Laporan Panel Harga Januari 2026

(MM)

**Tabel 45. Harga Produsen Gabah di Tingkat Penggilingan di Indonesia, Maret 2025 dan Januari-Maret 2026**

(Rp/Kg)

Kualitas	2025	2026			Pertumb. Mar.'26 Thd Feb.'26 (%)	Pertumb. Mar.'26 Thd Mar.'25 (%)
	Maret	Januari	Februari	Maret		
a. Harga Gabah Kering Panen (GKP)	6.818	-	-	-	-	-
b. Harga Gabah Kering Giling (GKG)	7.720	7.980	7.954	7.936	1,07	10,94
c. Harga Gabah Luar Kualitas	-	-	-	-	-	-

Sumber : - BPS. Laporan Monitoring s/d 2024  
 - Bapanas Laporan Panel Harga Januari 2026

(MM)

**Tabel 46. Harga Beras di Tingkat Perdagangan Besar (Grosir) Indonesia (Perusahaan),  
Maret 2025 dan Januari-Maret 2026**

(Rp/Kg)

Kualitas	2025	2026			Pertumb. Mar.'26 Thd Feb.'26 (%)	Pertumb. Mar.'26 Thd Mar.'25 (%)
	Maret	Januari	Februari	Maret		
Harga Beras	13.757	14.218	14.282	14.419	0,96	4,81

Sumber : BPS

(MM)

**Tabel 47. Harga Produsen Komoditas Perkebunan, Maret 2025 dan Januari-Maret 2026**

No	Komoditas	2025	2026			Pertumb. Mar'26 thd Feb'26 (%)	Pertumb. Mar'26 thd Mar'25 (%)
		Maret	Januari	Februari	Maret		
1	TBS	3.273	3.282	3.337	3.423	2,59	4,61
2	CPO	14.429	14.194	14.202	14.066	-0,96	-2,51
3	Kopi Arabika	99.475	120.281	121.845	115.101	-5,53	15,71
4	Kopi Robusta	61.023	62.604	63.213	61.357	-2,94	0,55
5	Kelapa Bulat	6.429	5.629	5.663	5.437	-3,99	-15,44
6	Kopra	12.724	14.973	14.003	14.924	6,58	17,29
7	Gula Merah Kelapa	17.725	19.413	21.969	22.270	1,37	25,65
8	Minyak Kelapa	27.184	30.183	30.286	33.250	9,79	22,31
9	Karet Lump	11.229	10.699	11.276	12.037	6,76	7,20
10	Karet Slab Tebal	12.206	12.999	13.637	13.932	2,16	14,14
11	Lada Putih	112.117	124.518	120.839	128.343	6,21	14,47
12	Lada Hitam	69.934	84.375	83.750	83.982	0,28	20,09
13	Kakao Fermentasi	114.861	67.596	64.174	56.594	-11,81	-50,73
14	Kakao Non Fermentasi	93.258	51.486	46.756	36.923	-21,03	-60,41
16	Tebu	-	459	500	-	-	-
17	Gula Putih	18.045	17.904	17.634	18.108	2,69	0,35
18	Gula Merah Tebu	12.274	9.226	8.125	8.855	8,98	-27,86
19	T e h Hijau Kering	18.710	23.500	20.000	20.000	0,00	6,90
20	T e h Pucuk Basah	2.249	2.789	2.923	3.288	12,49	46,21
21	Tembakau Daun Kering	36.333	35.000	-	-	-	-
22	Tembakau Rajang Kering	91.481	89.254	85.918	78.903	-8,16	-13,75
23	Pala Biji Kupas Kering	53.404	51.306	57.755	56.868	-1,54	6,48
24	Minyak Nilam	1.083.616	514.086	562.381	437.661	-22,18	-59,61
25	Nilam Daun Kering	12.980	9.562	12.047	4.000	-66,80	-69,18
26	Gula Aren Batok	27.556	25.306	26.089	28.146	7,88	2,14
27	Gula Aren Semut	54.732	60.961	60.914	60.171	-1,22	9,94
28	Bunga Cengkeh Kering	101.447	100.104	102.181	104.054	1,83	2,57
29	Vanili Kering	1.500.000	-	-	-	-	-
30	Pinang Kupas Kering	8.336	12.972	12.260	12.359	0,81	48,25
31	Kayu Manis Kulit Kering	55.986	48.839	51.022	54.089	6,01	-3,39
32	Kemiri Biji	8.132	7.021	7.626	6.533	-14,34	-19,67
33	Kemiri Kupas Utuh	37.537	37.566	38.897	39.697	2,06	5,75
34	Jambu mete gelondong	13.325	17.016	15.429	15.000	-2,78	12,57
35	Jambu Mete Biji Kupas Kering	124.079	140.000	140.000	140.000	0,00	12,83
36	Sagu Tepung Basah	7.556	5.085	5.833	5.250	-10,00	-30,52
37	Sagu Tepung Kering	22.763	27.000	39.000	-	-	-
38	Sereh Wangi Minyak	224.645	290.000	436.429	405.000	-7,20	80,28
39	Minyak Goreng Kemasan Sederhana (Lite)	18.050	17.949	17.785	18.535	4,22	2,69

Sumber : Sipasbun (<https://12ap.pertanian.go.id/sipasbun2020/>) (diunduh tanggal 21 April 2026)

(K/S)

**Tabel 48. Harga Produsen Komoditas Peternakan, Maret 2025 dan Januari - Maret 2026**

No	Komoditi	Satuan	2025	2026			Pertumb. Mar'26 thd Feb'26 (%)	Pertumb. Mar'26 thd Mar'25 (%)
			Maret	Januari	Februari	Maret		
1	Sapi	Rp/Kg/BH	54.344	55.809	56.197	56.841	1,15	4,59
2	Ayam Broiler	Rp/Kg/BH	23.101	24.278	25.536	25.826	1,14	11,80
3	Ayam Buras	Rp/Kg/BH	68.575	54.468	54.162	56.324	3,99	-17,87
4	Telur Ayam Ras	Rp/Kg	26.722	26.633	27.263	27.545	1,03	3,08
5	Telur Ayam Buras	Rp/Butir	2.542	2.479	2.490	2.667	7,11	4,92

Sumber : <http://simponiternak.pertanian.go.id>, Ditjen. PKH

(SHM)

Keterangan : Data bulan Maret 2026 hasil download per tanggal 20 April 2026

**Tabel 49. Harga Beras di Pasar Tradisional (Beras Kualitas Medium II) Menurut Provinsi, Maret 2025 dan Januari-Maret 2026**

(Rp/Kg)

No.	Provinsi	2025	2026			Pertumb. Mar.'26 Thd Feb.'26 (%)	Pertumb. Mar.'26 Thd Mar.'25 (%)
		Maret	Januari	Februari	Maret		
1	Aceh	13.631	14.868	15.066	14.982	-0,56	9,91
2	Sumatera Utara	14.236	15.589	15.347	15.305	-0,28	7,51
3	Sumatera Barat	17.290	18.423	18.639	18.623	-0,09	7,71
4	Riau	16.500	16.600	16.600	16.600	0,00	0,61
5	Kepulauan Riau	15.205	15.186	15.212	15.166	-0,30	-0,26
6	Jambi	14.950	15.750	15.750	15.786	0,23	5,59
7	Bengkulu	15.650	15.755	15.650	15.600	-0,32	-0,32
8	Sumatera Selatan	15.600	16.120	16.186	16.280	0,58	4,36
9	Kepulauan Bangka Belitung	15.562	15.718	15.650	15.655	0,03	0,60
10	Lampung	14.688	14.691	14.700	14.700	0,00	0,08
11	Banten	14.350	14.350	14.489	14.850	2,49	3,48
12	Jawa Barat	14.250	14.445	14.481	14.625	1,00	2,63
13	DKI Jakarta	14.845	15.600	15.614	15.793	1,15	6,39
14	Jawa Tengah	14.212	14.566	14.600	14.736	0,93	3,69
15	DI Yogyakarta	14.150	14.150	14.150	14.150	0,00	0,00
16	Jawa Timur	13.602	13.936	13.950	14.105	1,11	3,69
17	Bali	15.100	15.645	15.650	15.641	-0,06	3,58
18	Nusa Tenggara Barat	12.279	12.500	12.500	12.500	0,00	1,80
19	Nusa Tenggara Timur	15.119	15.000	15.000	15.000	0,00	-0,79
20	Kalimantan Barat	16.488	16.352	16.235	16.275	0,24	-1,29
21	Kalimantan Selatan	17.950	18.955	19.097	19.845	3,92	10,56
22	Kalimantan Tengah	17.668	17.855	17.553	17.905	2,00	1,34
23	Kalimantan Timur	15.933	16.114	16.061	16.239	1,11	1,92
24	Kalimantan Utara	16.938	17.750	18.194	18.250	0,31	7,75
25	Gorontalo	-	-	-	-	-	-
26	Sulawesi Selatan	13.550	14.380	14.403	14.443	0,28	6,59
27	Sulawesi Tenggara	15.021	15.550	15.508	15.505	-0,02	3,22
28	Sulawesi Tengah	15.000	15.509	15.425	15.500	0,49	3,33
29	Sulawesi Utara	14.150	15.266	15.269	15.114	-1,02	6,81
30	Sulawesi Barat	13.400	14.150	14.150	14.150	0,00	5,60
31	Maluku	15.729	16.564	16.500	16.500	0,00	4,90
32	Maluku Utara	16.250	17.000	16.736	16.750	0,08	3,08
33	Papua	17.110	18.777	18.810	18.900	0,48	10,46
34	Papua Barat	16.200	16.777	16.825	16.900	0,45	4,32
<b>Rata2 Nasional :</b>		<b>15.212</b>	<b>15.759</b>	<b>15.703</b>	<b>15.830</b>	<b>0,81</b>	<b>4,06</b>

Sumber : PIHPS Bank Indonesia

(MM)

**Tabel 50. Harga Bawang Merah di Pasar Tradisional Menurut Provinsi, Maret 2025 dan Januari-Maret 2026**

(Rp/Kg)

No.	Nama Kota	2025	2026			Pertumb. Mar.'26 Thd Feb.'26 (%)	Pertumb. Mar.'26 Thd Mar.'25 (%)
		Maret	Januari	Februari	Maret		
1	Aceh	40.219	43.309	37.484	37.720	0,63	-6,21
2	Sumatera Utara	39.202	45.459	38.379	36.905	-3,84	-5,86
3	Sumatera Barat	36.493	40.427	37.036	35.391	-4,44	-3,02
4	Riau	35.793	40.157	36.622	36.080	-1,48	0,80
5	Kepulauan Riau	39.968	44.145	36.521	32.761	-10,29	-18,03
6	Jambi	37.410	37.511	35.928	35.877	-0,14	-4,10
7	Bengkulu	45.005	41.979	41.105	40.316	-1,92	-10,42
8	Sumatera Selatan	44.376	45.291	44.011	41.232	-6,31	-7,09
9	Kepulauan Bangka Belitung	52.936	44.914	47.088	50.561	7,38	-4,49
10	Lampung	45.324	35.998	38.622	37.884	-1,91	-16,41
11	Banten	52.240	38.605	46.647	45.677	-2,08	-12,56
12	Jawa Barat	52.040	39.239	46.239	45.380	-1,86	-12,80
13	DKI Jakarta	57.919	45.648	49.097	51.218	4,32	-11,57
14	Jawa Tengah	47.112	37.789	42.225	42.786	1,33	-9,18
15	DI Yogyakarta	44.417	42.943	43.650	44.500	1,95	0,19
16	Jawa Timur	43.593	37.766	40.385	40.852	1,16	-6,29
17	Bali	35.971	38.373	36.805	39.757	8,02	10,52
18	Nusa Tenggara Barat	40.724	41.774	38.050	41.986	10,35	3,10
19	Nusa Tenggara Timur	41.524	48.505	45.756	44.011	-3,81	5,99
20	Kalimantan Barat	35.100	45.805	58.209	41.827	-28,14	19,17
21	Kalimantan Selatan	39.184	45.493	38.894	41.232	6,01	5,23
22	Kalimantan Tengah	42.663	46.064	41.022	43.705	6,54	2,44
23	Kalimantan Timur	45.921	48.425	44.203	46.230	4,59	0,67
24	Kalimantan Utara	48.274	50.848	47.694	50.877	6,67	5,39
25	Gorontalo	48.843	50.577	46.242	50.280	8,73	2,94
26	Sulawesi Selatan	36.960	41.993	38.236	38.991	1,97	5,50
27	Sulawesi Tenggara	47.548	51.382	45.031	45.607	1,28	-4,08
28	Sulawesi Tengah	44.417	50.048	44.140	46.355	5,02	4,36
29	Sulawesi Utara	47.043	54.514	45.197	48.457	7,21	3,01
30	Sulawesi Barat	36.248	43.964	38.006	38.834	2,18	7,14
31	Maluku	48.621	55.866	47.931	49.611	3,51	2,04
32	Maluku Utara	57.778	67.443	62.986	64.489	2,39	11,61
33	Papua	58.431	73.698	67.025	67.309	0,42	15,19
34	Papua Barat	55.893	64.545	57.813	61.193	5,85	9,48
<b>Rata2 Nasional :</b>		<b>44.833</b>	<b>46.518</b>	<b>44.255</b>	<b>44.586</b>	<b>0,75</b>	<b>-0,55</b>

Sumber : PIHPS Bank Indonesia

(MM)

**Tabel 51. Harga Bawang Putih di Pasar Tradisional Menurut Provinsi, Maret 2025 dan Januari-Maret 2026**

(Rp/Kg)

No.	Nama Kota	2025	2026			Pertumb.	Pertumb.
		Maret	Januari	Februari	Maret	Mar.'26 Thd Feb.'26 (%)	Mar.'26 Thd Mar.'25 (%)
1	Aceh	44.521	37.586	36.184	36.036	-0,41	-19,06
2	Sumatera Utara	43.288	39.414	36.966	36.573	-1,06	-15,51
3	Sumatera Barat	43.026	35.298	36.136	35.484	-1,80	-17,53
4	Riau	42.100	36.593	35.511	35.134	-1,06	-16,55
5	Kepulauan Riau	35.648	32.168	31.529	30.918	-1,94	-13,27
6	Jambi	42.986	34.832	35.094	34.436	-1,88	-19,89
7	Bengkulu	46.190	40.193	39.743	37.768	-4,97	-18,23
8	Sumatera Selatan	47.276	38.800	39.783	39.291	-1,24	-16,89
9	Kepulauan Bangka Belitung	45.167	38.325	38.268	38.166	-0,27	-15,50
10	Lampung	44.826	35.748	36.586	35.855	-2,00	-20,01
11	Banten	46.052	39.780	39.072	38.905	-0,43	-15,52
12	Jawa Barat	47.093	39.434	40.158	39.716	-1,10	-15,66
13	DKI Jakarta	53.895	44.427	43.750	44.189	1,00	-18,01
14	Jawa Tengah	44.681	36.118	35.570	35.195	-1,05	-21,23
15	DI Yogyakarta	45.071	40.636	42.375	42.159	-0,51	-6,46
16	Jawa Timur	39.829	33.705	32.355	31.141	-3,75	-21,81
17	Bali	39.769	35.577	34.873	33.898	-2,80	-14,76
18	Nusa Tenggara Barat	44.543	37.538	37.855	36.891	-2,55	-17,18
19	Nusa Tenggara Timur	50.510	45.914	46.317	46.023	-0,63	-8,88
20	Kalimantan Barat	42.595	32.865	45.235	39.748	-12,13	-6,69
21	Kalimantan Selatan	42.195	37.305	36.725	36.873	0,40	-12,61
22	Kalimantan Tengah	45.250	37.295	38.017	38.273	0,67	-15,42
23	Kalimantan Timur	46.840	40.100	40.803	40.532	-0,66	-13,47
24	Kalimantan Utara	47.233	41.011	41.144	41.105	-0,10	-12,98
25	Gorontalo	50.445	43.548	44.383	44.257	-0,29	-12,27
26	Sulawesi Selatan	43.398	38.466	39.083	38.236	-2,17	-11,89
27	Sulawesi Tenggara	50.062	46.250	45.958	46.091	0,29	-7,93
28	Sulawesi Tengah	49.705	43.820	45.535	43.352	-4,79	-12,78
29	Sulawesi Utara	48.131	43.073	42.861	43.150	0,67	-10,35
30	Sulawesi Barat	43.283	40.486	40.031	40.039	0,02	-7,50
31	Maluku	48.239	42.118	42.500	43.252	1,77	-10,34
32	Maluku Utara	62.778	56.364	55.278	55.682	0,73	-11,30
33	Papua	58.390	57.895	56.600	57.570	1,71	-1,40
34	Papua Barat	54.702	52.841	52.625	52.670	0,09	-3,71
<b>Rata2 Nasional :</b>		<b>46.426</b>	<b>40.482</b>	<b>40.793</b>	<b>40.252</b>	<b>-1,32</b>	<b>-13,30</b>

Sumber : PIHPS Bank Indonesia

(MM)

**Tabel 52. Harga Cabe Merah Besar di Pasar Tradisional Menurut Provinsi, Maret 2025 dan Januari-Maret 2026**

(Rp/Kg)

No.	Nama Kota	2025	2026			Pertumb. Mar.'26 Thd Feb.'26 (%)	Pertumb. Mar.'26 Thd Mar.'25 (%)
		Maret	Januari	Februari	Maret		
1	Aceh	-	40.000	40.000	40.000	0,00	-
2	Sumatera Utara	-	-	-	-	-	-
3	Sumatera Barat	-	-	-	-	-	-
4	Riau	43.683	38.755	42.281	34.425	-18,58	-21,19
5	Kepulauan Riau	-	-	-	-	-	-
6	Jambi	37.907	32.336	40.869	37.482	-8,29	-1,12
7	Bengkulu	40.095	34.452	40.705	34.077	-16,28	-15,01
8	Sumatera Selatan	59.731	40.968	53.222	48.905	-8,11	-18,13
9	Kepulauan Bangka Belitung	-	-	-	-	-	-
10	Lampung	58.807	45.768	44.247	44.368	0,27	-24,55
11	Banten	63.581	35.913	43.825	50.434	15,08	-20,68
12	Jawa Barat	61.729	37.436	43.856	50.568	15,31	-18,08
13	DKI Jakarta	73.490	44.591	47.111	60.070	27,51	-18,26
14	Jawa Tengah	50.143	32.880	36.493	40.950	12,21	-18,33
15	DI Yogyakarta	56.548	42.034	46.825	48.773	4,16	-13,75
16	Jawa Timur	47.752	24.525	30.973	37.114	19,83	-22,28
17	Bali	54.831	24.807	35.005	41.548	18,69	-24,23
18	Nusa Tenggara Barat	50.393	31.595	38.053	48.830	28,32	-3,10
19	Nusa Tenggara Timur	61.010	53.773	49.156	60.498	23,07	-0,84
20	Kalimantan Barat	70.252	66.412	62.406	65.441	4,86	-6,85
21	Kalimantan Selatan	68.333	38.920	40.644	52.595	29,40	-23,03
22	Kalimantan Tengah	99.739	74.900	72.467	81.577	12,57	-18,21
23	Kalimantan Timur	69.129	41.761	38.434	48.070	25,07	-30,46
24	Kalimantan Utara	94.898	55.118	59.211	79.552	34,35	-16,17
25	Gorontalo	-	-	-	-	-	-
26	Sulawesi Selatan	39.852	18.725	19.839	25.748	29,78	-35,39
27	Sulawesi Tenggara	69.029	33.739	37.136	45.289	21,95	-34,39
28	Sulawesi Tengah	41.967	30.675	33.035	33.073	0,11	-21,19
29	Sulawesi Utara	-	-	-	-	-	-
30	Sulawesi Barat	41.629	21.039	20.625	29.843	44,69	-28,31
31	Maluku	40.000	-	-	-	-	-
32	Maluku Utara	60.000	35.568	33.971	48.068	41,50	-19,89
33	Papua	90.324	73.895	79.168	88.705	12,05	-1,79
34	Papua Barat	54.167	69.659	62.000	63.693	2,73	17,59
<b>Rata2 Nasional :</b>		<b>59.179</b>	<b>41.489</b>	<b>44.103</b>	<b>49.616</b>	<b>12,50</b>	<b>-16,16</b>

Sumber : PIHPS Bank Indonesia

(MM)

**Tabel 53. Harga Cabe Merah Keriting di Pasar Tradisional Menurut Provinsi, Maret 2025 dan Januari-Maret 2026**

(Rp/Kg)

No.	Nama Kota	2025	2026			Pertumb.	Pertumb.
		Maret	Januari	Februari	Maret	Mar.'26 Thd Feb.'26 (%)	Mar.'26 Thd Mar.'25 (%)
1	Aceh	43.831	28.664	36.329	33.298	-8,34	-24,03
2	Sumatera Utara	40.052	31.409	38.945	29.295	-24,78	-26,86
3	Sumatera Barat	52.564	43.136	50.494	43.211	-14,42	-17,79
4	Riau	57.210	56.809	58.339	51.198	-12,24	-10,51
5	Kepulauan Riau	59.950	56.189	56.847	51.839	-8,81	-13,53
6	Jambi	36.736	31.439	40.006	35.782	-10,56	-2,60
7	Bengkulu	44.819	38.816	45.198	38.443	-14,94	-14,23
8	Sumatera Selatan	64.098	44.741	56.606	52.180	-7,82	-18,59
9	Kepulauan Bangka Belitung	62.902	56.461	56.609	58.186	2,79	-7,50
10	Lampung	46.445	37.184	39.506	36.136	-8,53	-22,20
11	Banten	54.924	36.770	42.583	42.655	0,17	-22,34
12	Jawa Barat	59.714	39.536	46.161	48.330	4,70	-19,07
13	DKI Jakarta	63.348	42.727	47.017	50.677	7,79	-20,00
14	Jawa Tengah	50.329	31.877	37.855	40.120	5,98	-20,28
15	DI Yogyakarta	52.821	34.443	38.038	43.318	13,88	-17,99
16	Jawa Timur	47.988	31.327	35.828	38.407	7,20	-19,97
17	Bali	52.285	33.409	42.243	48.323	14,39	-7,58
18	Nusa Tenggara Barat	56.212	35.424	43.595	43.527	-0,16	-22,57
19	Nusa Tenggara Timur	69.245	54.789	53.658	60.395	12,56	-12,78
20	Kalimantan Barat	85.812	78.302	63.868	75.857	18,77	-11,60
21	Kalimantan Selatan	73.033	36.064	38.736	52.770	36,23	-27,74
22	Kalimantan Tengah	98.618	66.655	69.033	79.845	15,66	-19,04
23	Kalimantan Timur	68.171	38.982	40.292	45.339	12,52	-33,49
24	Kalimantan Utara	94.421	56.914	60.536	68.386	12,97	-27,57
25	Gorontalo	47.571	27.316	37.094	45.150	21,72	-5,09
26	Sulawesi Selatan	42.740	21.509	23.158	28.884	24,72	-32,42
27	Sulawesi Tenggara	67.071	31.761	35.614	39.311	10,38	-41,39
28	Sulawesi Tengah	41.010	24.991	31.650	31.327	-1,02	-23,61
29	Sulawesi Utara	47.298	15.980	20.203	28.380	40,47	-40,00
30	Sulawesi Barat	47.726	24.768	24.781	35.239	42,20	-26,16
31	Maluku	97.974	73.250	70.114	84.755	20,88	-13,49
32	Maluku Utara	77.500	70.000	70.000	70.455	0,65	-9,09
33	Papua	83.993	66.941	73.825	79.082	7,12	-5,85
34	Papua Barat	55.238	64.148	50.375	81.989	62,76	48,43
<b>Rata2 Nasional :</b>		<b>59.845</b>	<b>43.007</b>	<b>46.000</b>	<b>49.768</b>	<b>8,19</b>	<b>-16,84</b>

Sumber : PIHPS Bank Indonesia

(MM)

**Tabel 54. Harga Cabe Rawit Merah di Pasar Tradisional Menurut Provinsi, Maret 2025 dan Januari-Maret 2026**

(Rp/Kg)

No.	Nama Kota	2025	2026			Pertumb.	Pertumb.
		Maret	Januari	Februari	Maret	Mar.'26 Thd Feb.'26 (%)	Mar.'26 Thd Mar.'25 (%)
1	Aceh	-	-	-	-	-	-
2	Sumatera Utara	36.031	60.652	36.572	32.334	-11,59	-10,26
3	Sumatera Barat	-	-	-	-	-	-
4	Riau	78.012	64.050	73.211	70.000	-4,39	-10,27
5	Kepulauan Riau	-	68.103	87.582	78.357	-10,53	-
6	Jambi	92.405	63.311	84.897	74.693	-12,02	-19,17
7	Bengkulu	55.862	42.598	52.313	43.939	-16,01	-21,34
8	Sumatera Selatan	91.240	55.602	74.994	70.884	-5,48	-22,31
9	Kepulauan Bangka Belitung	89.017	69.395	79.859	80.809	1,19	-9,22
10	Lampung	76.652	52.720	66.314	65.027	-1,94	-15,17
11	Banten	108.398	55.158	95.392	103.450	8,45	-4,56
12	Jawa Barat	103.979	56.243	90.361	99.273	9,86	-4,53
13	DKI Jakarta	112.926	59.643	100.028	107.984	7,95	-4,38
14	Jawa Tengah	88.538	44.407	82.205	88.684	7,88	0,16
15	DI Yogyakarta	86.131	46.370	84.963	95.023	11,84	10,32
16	Jawa Timur	85.167	44.293	87.520	88.455	1,07	3,86
17	Bali	98.593	46.255	86.285	96.791	12,18	-1,83
18	Nusa Tenggara Barat	117.419	49.400	94.238	110.495	17,25	-5,90
19	Nusa Tenggara Timur	80.071	66.109	71.150	84.198	18,34	5,15
20	Kalimantan Barat	110.088	77.702	73.097	88.916	21,64	-19,23
21	Kalimantan Selatan	104.767	54.320	74.861	88.905	18,76	-15,14
22	Kalimantan Tengah	125.642	73.443	95.544	103.361	8,18	-17,73
23	Kalimantan Timur	107.100	48.645	75.403	96.248	27,65	-10,13
24	Kalimantan Utara	152.738	77.261	96.719	132.652	37,15	-13,15
25	Gorontalo	92.817	34.905	59.139	72.409	22,44	-21,99
26	Sulawesi Selatan	75.252	28.948	51.903	64.330	23,94	-14,51
27	Sulawesi Tenggara	94.102	45.625	49.956	63.091	26,29	-32,96
28	Sulawesi Tengah	74.890	41.711	56.893	72.430	27,31	-3,29
29	Sulawesi Utara	92.076	29.970	53.350	67.955	27,37	-26,20
30	Sulawesi Barat	69.600	35.073	40.478	44.727	10,50	-35,74
31	Maluku	116.513	105.398	93.097	129.748	39,37	11,36
32	Maluku Utara	117.500	95.000	95.000	97.500	2,63	-17,02
33	Papua	95.331	86.755	93.463	116.455	24,60	22,16
34	Papua Barat	54.881	84.886	72.250	113.920	57,68	107,58
<b>Rata2 Nasional :</b>		<b>92.733</b>	<b>58.214</b>	<b>76.353</b>	<b>85.723</b>	<b>12,27</b>	<b>-7,56</b>

Sumber : PIHPS Bank Indonesia

(MM)

**Tabel 55. Harga Daging Sapi Kualitas I di Pasar Tradisional Menurut Provinsi, Maret 2025 dan Januari-Maret 2026**

No.	Nama Kota	(Rp/Kg)					
		2025	2026			Pertumb. Mar.'26 Thd Feb.'26 (%)	Pertumb. Mar.'26 Thd Mar.'25 (%)
		Maret	Januari	Februari	Maret		
1	Aceh	156.205	153.800	157.476	157.020	-0,29	0,52
2	Sumatera Utara	136.881	136.602	138.947	140.659	1,23	2,76
3	Sumatera Barat	149.821	147.557	150.903	151.477	0,38	1,11
4	Riau	142.462	143.111	144.533	146.377	1,28	2,75
5	Kepulauan Riau	100.630	122.736	124.212	129.523	4,28	28,71
6	Jambi	140.405	137.955	143.511	155.920	8,65	11,05
7	Bengkulu	135.650	136.250	137.375	142.784	3,94	5,26
8	Sumatera Selatan	143.155	143.239	141.775	147.727	4,20	3,19
9	Kepulauan Bangka Belitung	143.652	142.500	148.021	153.052	3,40	6,54
10	Lampung	136.429	131.250	133.478	138.809	3,99	1,74
11	Banten	138.862	141.765	149.214	152.902	2,47	10,11
12	Jawa Barat	148.826	144.295	147.692	153.625	4,02	3,22
13	DKI Jakarta	142.979	143.336	148.708	152.573	2,60	6,71
14	Jawa Tengah	134.864	132.980	132.815	143.159	7,79	6,15
15	DI Yogyakarta	139.881	145.000	145.000	150.966	4,11	7,92
16	Jawa Timur	127.164	130.218	130.473	134.250	2,90	5,57
17	Bali	140.000	140.000	140.000	140.609	0,44	0,44
18	Nusa Tenggara Barat	123.236	127.305	129.895	131.520	1,25	6,72
19	Nusa Tenggara Timur	116.650	118.350	118.350	118.350	0,00	1,46
20	Kalimantan Barat	158.798	157.519	159.103	162.255	1,98	2,18
21	Kalimantan Selatan	167.557	166.650	166.650	168.027	0,83	0,28
22	Kalimantan Tengah	157.763	157.727	157.500	160.625	1,98	1,81
23	Kalimantan Timur	162.955	161.955	161.966	167.645	3,51	2,88
24	Kalimantan Utara	144.881	153.295	157.014	159.691	1,70	10,22
25	Gorontalo	135.595	137.273	139.028	143.864	3,48	6,10
26	Sulawesi Selatan	125.000	127.473	127.500	129.000	1,18	3,20
27	Sulawesi Tenggara	142.500	138.750	138.750	142.786	2,91	0,20
28	Sulawesi Tengah	143.874	146.250	145.000	148.068	2,12	2,92
29	Sulawesi Utara	135.055	138.923	139.722	145.625	4,22	7,83
30	Sulawesi Barat	127.421	128.350	128.350	131.223	2,24	2,98
31	Maluku	138.816	151.598	151.111	147.898	-2,13	6,54
32	Maluku Utara	141.111	145.000	145.000	147.727	1,88	4,69
33	Papua	149.436	160.866	160.650	163.564	1,81	9,45
34	Papua Barat	151.429	150.455	150.000	153.636	2,42	1,46
<b>Rata2 Nasional :</b>		<b>140.605</b>	<b>142.364</b>	<b>143.565</b>	<b>147.439</b>	<b>2,70</b>	<b>4,86</b>

Sumber : PIHPS Bank Indonesia

(MM)

**Tabel 56. Harga Daging Ayam di Pasar Tradisional Menurut Provinsi,  
Maret 2025 dan Januari-Maret 2026**

(Rp/Kg)

No.	Nama Kota	2025	2026			Pertumb. Mar.'26 Thd Feb.'26 (%)	Pertumb. Mar.'26 Thd Mar.'25 (%)
		Maret	Januari	Februari	Maret		
1	Aceh	33.745	43.064	42.089	41.059	-2,45	21,67
2	Sumatera Utara	36.148	42.280	43.303	43.780	1,10	21,11
3	Sumatera Barat	46.852	52.936	54.228	55.500	2,35	18,46
4	Riau	29.257	33.555	34.639	35.759	3,23	22,22
5	Kepulauan Riau	38.980	41.775	42.035	42.077	0,10	7,95
6	Jambi	32.050	38.482	40.322	40.973	1,61	27,84
7	Bengkulu	32.383	39.786	41.585	42.970	3,33	32,69
8	Sumatera Selatan	32.517	37.230	37.692	38.709	2,70	19,04
9	Kepulauan Bangka Belitung	34.857	42.880	41.291	43.345	4,98	24,35
10	Lampung	30.776	33.959	34.783	35.730	2,72	16,09
11	Banten	38.271	40.573	41.542	42.605	2,56	11,32
12	Jawa Barat	36.369	36.945	40.150	41.659	3,76	14,55
13	DKI Jakarta	37.455	40.393	42.558	44.123	3,68	17,80
14	Jawa Tengah	35.383	36.466	39.528	41.761	5,65	18,03
15	DI Yogyakarta	35.048	35.807	39.188	41.077	4,82	17,20
16	Jawa Timur	34.567	35.702	39.400	40.625	3,11	17,53
17	Bali	39.019	41.675	44.218	43.916	-0,68	12,55
18	Nusa Tenggara Barat	37.788	40.502	43.238	44.100	1,99	16,70
19	Nusa Tenggara Timur	43.967	50.975	48.267	48.298	0,06	9,85
20	Kalimantan Barat	34.150	38.428	40.947	38.909	-4,98	13,94
21	Kalimantan Selatan	43.484	43.193	45.408	47.950	5,60	10,27
22	Kalimantan Tengah	37.176	41.307	42.561	41.625	-2,20	11,97
23	Kalimantan Timur	39.493	38.325	39.300	39.111	-0,48	-0,97
24	Kalimantan Utara	46.526	44.709	47.678	50.941	6,84	9,49
25	Gorontalo	31.686	36.041	36.114	35.339	-2,15	11,53
26	Sulawesi Selatan	25.838	31.577	30.578	32.902	7,60	27,34
27	Sulawesi Tenggara	35.464	37.748	37.903	39.589	4,45	11,63
28	Sulawesi Tengah	30.629	35.736	36.375	35.391	-2,71	15,55
29	Sulawesi Utara	38.938	43.702	42.503	42.902	0,94	10,18
30	Sulawesi Barat	26.917	31.095	31.342	32.959	5,16	22,45
31	Maluku	40.418	46.373	47.669	48.991	2,77	21,21
32	Maluku Utara	44.000	45.250	44.722	45.114	0,88	2,53
33	Papua	44.557	47.784	48.390	50.273	3,89	12,83
34	Papua Barat	47.533	56.636	52.495	51.105	-2,65	7,51
<b>Rata2 Nasional :</b>		<b>36.767</b>	<b>40.682</b>	<b>41.688</b>	<b>42.389</b>	<b>1,68</b>	<b>15,29</b>

Sumber : PIHPS Bank Indonesia

(MM)

**Tabel 57. Harga Telur Ayam di Pasar Tradisional Menurut Provinsi, Maret 2025 dan Januari-Maret 2026**

(Rp/Kg)

No.	Nama Kota	2025	2026			Pertumb.	Pertumb.
		Maret	Januari	Februari	Maret	Mar.'26 Thd Feb.'26 (%)	Mar.'26 Thd Mar.'25 (%)
1	Aceh	27.938	30.895	29.192	30.814	5,55	10,29
2	Sumatera Utara	31.000	34.764	31.876	32.434	1,75	4,63
3	Sumatera Barat	28.352	30.264	29.722	30.000	0,93	5,81
4	Riau	28.186	31.966	30.997	31.386	1,26	11,36
5	Kepulauan Riau	30.425	30.632	30.721	30.450	-0,88	0,08
6	Jambi	25.867	28.330	26.789	27.600	3,03	6,70
7	Bengkulu	28.331	30.614	29.485	29.605	0,41	4,50
8	Sumatera Selatan	28.350	29.995	29.750	29.955	0,69	5,66
9	Kepulauan Bangka Belitung	32.902	33.282	33.750	33.750	0,00	2,58
10	Lampung	28.714	29.091	29.436	30.111	2,29	4,87
11	Banten	28.295	29.005	30.439	30.502	0,21	7,80
12	Jawa Barat	28.852	29.309	30.503	30.925	1,38	7,18
13	DKI Jakarta	29.336	29.995	30.911	31.775	2,79	8,32
14	Jawa Tengah	27.843	28.107	29.285	29.827	1,85	7,13
15	DI Yogyakarta	27.917	28.852	30.488	29.909	-1,90	7,14
16	Jawa Timur	27.364	28.130	29.720	30.100	1,28	10,00
17	Bali	28.121	30.539	30.475	30.611	0,45	8,85
18	Nusa Tenggara Barat	29.493	29.921	29.958	30.525	1,89	3,50
19	Nusa Tenggara Timur	33.198	33.650	34.489	34.843	1,03	4,96
20	Kalimantan Barat	31.962	34.115	33.344	36.573	9,68	14,43
21	Kalimantan Selatan	30.484	32.332	32.089	33.518	4,45	9,95
22	Kalimantan Tengah	32.047	33.277	33.589	35.191	4,77	9,81
23	Kalimantan Timur	30.695	32.068	32.037	32.718	2,13	6,59
24	Kalimantan Utara	32.286	33.266	32.933	34.655	5,23	7,34
25	Gorontalo	35.124	37.464	38.975	40.364	3,56	14,92
26	Sulawesi Selatan	26.224	28.198	28.581	31.275	9,43	19,26
27	Sulawesi Tenggara	31.929	32.577	32.756	35.625	8,76	11,58
28	Sulawesi Tengah	31.295	32.623	33.185	35.984	8,43	14,98
29	Sulawesi Utara	29.598	33.159	31.789	34.250	7,74	15,72
30	Sulawesi Barat	26.495	27.318	27.586	31.655	14,75	19,47
31	Maluku	36.642	37.764	37.014	41.436	11,95	13,08
32	Maluku Utara	36.050	38.750	38.731	39.986	3,24	10,92
33	Papua	38.905	41.186	40.920	40.889	-0,08	5,10
34	Papua Barat	36.210	39.164	37.635	38.877	3,30	7,37
<b>Rata2 Nasional :</b>		<b>30.440</b>	<b>32.082</b>	<b>32.050</b>	<b>33.184</b>	<b>3,54</b>	<b>9,01</b>

Sumber : PIHPS Bank Indonesia

(MM)

**Tabel 58. Harga Gula Pasir Lokal di Pasar Tradisional Menurut Provinsi,  
Maret 2025 dan Januari-Maret 2026**

(Rp/Kg)

No.	Nama Kota	2025	2026			Pertumb. Mar.'26 Thd Feb.'26 (%)	Pertumb. Mar.'26 Thd Mar.'25 (%)
		Maret	Januari	Februari	Maret		
1	Aceh	18.900	18.505	18.600	18.877	1,49	-0,12
2	Sumatera Utara	18.836	18.817	18.647	18.993	1,85	0,84
3	Sumatera Barat	18.779	17.779	18.031	18.555	2,91	-1,19
4	Riau	18.786	17.807	18.011	18.848	4,65	0,33
5	Kepulauan Riau	16.443	17.388	17.353	17.359	0,04	5,57
6	Jambi	18.350	17.750	17.931	18.432	2,80	0,45
7	Bengkulu	18.367	17.690	17.818	18.516	3,92	0,81
8	Sumatera Selatan	17.926	17.950	17.964	18.234	1,50	1,72
9	Kepulauan Bangka Belitung	18.343	17.750	17.850	17.877	0,15	-2,54
10	Lampung	18.081	17.645	17.872	18.391	2,90	1,71
11	Banten	18.350	18.350	18.350	18.350	0,00	0,00
12	Jawa Barat	18.398	17.783	18.006	18.364	1,99	-0,18
13	DKI Jakarta	19.200	18.700	18.700	19.025	1,74	-0,91
14	Jawa Tengah	17.910	17.093	17.350	17.809	2,65	-0,56
15	DI Yogyakarta	17.890	17.574	18.000	18.036	0,20	0,82
16	Jawa Timur	17.476	16.462	16.803	17.314	3,04	-0,93
17	Bali	17.900	17.526	17.658	17.818	0,91	-0,46
18	Nusa Tenggara Barat	18.414	17.621	17.855	18.111	1,44	-1,65
19	Nusa Tenggara Timur	19.102	19.100	19.131	19.259	0,67	0,82
20	Kalimantan Barat	18.258	17.776	18.297	19.086	4,31	4,54
21	Kalimantan Selatan	17.900	17.745	17.939	18.514	3,20	3,43
22	Kalimantan Tengah	18.692	18.055	18.300	19.136	4,57	2,38
23	Kalimantan Timur	18.838	18.405	18.611	18.870	1,40	0,17
24	Kalimantan Utara	18.643	18.936	19.150	19.305	0,81	3,55
25	Gorontalo	20.033	19.338	19.647	19.775	0,65	-1,29
26	Sulawesi Selatan	18.186	17.767	17.683	17.718	0,20	-2,57
27	Sulawesi Tenggara	19.614	18.317	18.500	18.666	0,90	-4,84
28	Sulawesi Tengah	19.781	18.650	18.793	19.000	1,10	-3,95
29	Sulawesi Utara	19.029	18.174	18.531	18.866	1,81	-0,85
30	Sulawesi Barat	18.350	18.000	18.000	18.000	0,00	-1,91
31	Maluku	19.900	18.295	19.036	19.370	1,76	-2,66
32	Maluku Utara	21.000	20.500	20.528	20.500	-0,14	-2,38
33	Papua	20.774	21.750	21.750	21.782	0,15	4,85
34	Papua Barat	20.031	19.250	19.013	19.068	0,29	-4,81
<b>Rata2 Nasional :</b>		<b>18.710</b>	<b>18.236</b>	<b>18.403</b>	<b>18.705</b>	<b>1,64</b>	<b>-0,03</b>

Sumber : PIHPS Bank Indonesia

(MM)

**Tabel 59. Harga Minyak Goreng Curah di Pasar Tradisional Menurut Provinsi, Maret 2025 dan Januari-Maret 2026**

No.	Nama Kota	2025	2026			Pertumb. Mar.'26 Thd Feb.'26 (%)	Pertumb. Mar.'26 Thd Mar.'25 (%)
		Maret	Januari	Februari	Maret		
1	Aceh	22.162	23.275	23.221	23.209	-0,05	4,73
2	Sumatera Utara	21.662	22.107	22.197	22.227	0,13	2,61
3	Sumatera Barat	20.381	20.250	20.497	21.445	4,63	5,22
4	Riau	19.240	19.441	19.519	19.548	0,14	1,60
5	Kepulauan Riau	18.895	18.532	18.574	18.559	-0,08	-1,78
6	Jambi	20.250	20.045	20.100	20.607	2,52	1,76
7	Bengkulu	20.424	20.505	20.758	20.834	0,37	2,01
8	Sumatera Selatan	21.274	21.380	21.406	21.386	-0,09	0,53
9	Kepulauan Bangka Belitung	18.467	17.700	17.700	18.277	3,26	-1,03
10	Lampung	18.786	18.970	19.289	19.684	2,05	4,78
11	Banten	21.824	22.150	22.150	22.736	2,65	4,18
12	Jawa Barat	20.824	21.050	21.225	21.861	3,00	4,98
13	DKI Jakarta	20.900	21.050	21.206	21.643	2,06	3,56
14	Jawa Tengah	19.995	20.168	20.130	21.159	5,11	5,82
15	DI Yogyakarta	21.000	21.000	21.250	22.261	4,76	6,01
16	Jawa Timur	20.443	20.655	20.595	20.877	1,37	2,13
17	Bali	21.857	21.707	21.770	21.939	0,77	0,37
18	Nusa Tenggara Barat	20.607	21.505	21.370	20.911	-2,15	1,48
19	Nusa Tenggara Timur	21.250	22.250	22.250	22.284	0,15	4,87
20	Kalimantan Barat	21.371	21.677	21.997	22.095	0,45	3,39
21	Kalimantan Selatan	21.936	22.650	22.650	22.650	0,00	3,26
22	Kalimantan Tengah	21.900	22.386	22.400	22.400	0,00	2,28
23	Kalimantan Timur	20.648	21.000	21.087	21.464	1,79	3,95
24	Kalimantan Utara	21.388	21.257	21.711	22.109	1,83	3,37
25	Gorontalo	28.971	29.025	29.031	29.084	0,18	0,39
26	Sulawesi Selatan	19.814	20.118	20.392	20.461	0,34	3,27
27	Sulawesi Tenggara	20.950	22.350	22.350	22.405	0,24	6,94
28	Sulawesi Tengah	20.657	21.750	21.913	22.023	0,50	6,61
29	Sulawesi Utara	20.100	20.650	20.608	20.595	-0,06	2,46
30	Sulawesi Barat	22.850	23.150	23.150	23.150	0,00	1,31
31	Maluku	22.750	23.150	23.150	23.214	0,27	2,04
32	Maluku Utara	20.500	21.500	21.403	21.250	-0,71	3,66
33	Papua	23.043	25.539	25.520	25.582	0,24	11,02
34	Papua Barat	21.864	22.000	22.475	22.325	-0,67	2,11
<b>Rata2 Nasional :</b>		<b>21.145</b>	<b>21.532</b>	<b>21.640</b>	<b>21.830</b>	<b>0,88</b>	<b>3,24</b>

Sumber : PIHPS Bank Indonesia

(MM)

**Tabel 60. Perkembangan Harga Sayuran, Buah-buahan dan Rempah di Pasar Induk Kramat Jati, Maret 2025 dan Januari - Maret 2026**

(Rp/Kg)

No.	Komoditas	2025	2026			Pertumb. Mar'26 thd Feb'26 (%)	Pertumb. Mar'26 thd Mar'25 (%)
		Maret	Januari	Februari	Maret		
<b>I</b>	<b>Sayuran</b>						
1	Kol	5.057	4.239	6.219	9.343	50,24	84,76
2	Bawang Merah Lokal	34.067	24.855	30.536	28.393	-7,02	-16,66
3	BW Putih Honan	33.700	28.774	26.143	25.821	-1,23	-23,38
4	BW Putih Kating	37.100	29.790	27.750	27.054	-2,51	-27,08
5	Cabe Merah Kriting	35.783	20.871	27.464	25.571	-6,89	-28,54
6	Cabe Merah Besar	49.167	20.194	31.607	37.036	17,18	-24,67
7	Cabe Rawit Merah	77.233	36.032	70.607	69.000	-2,28	-10,66
8	Cabe Rawit Hijau	41.700	49.613	39.786	38.071	-4,31	-8,70
9	Wortel	12.867	10.758	6.554	6.350	-3,11	-50,65
10	Tomat	8.617	10.016	9.625	11.071	15,03	28,49
11	Kentang	14.517	12.258	11.839	12.518	5,73	-13,77
12	Timun	6.217	5.739	5.886	6.250	6,19	0,54
<b>II</b>	<b>Buah-buahan</b>						
1	Pisang Kavendis	14.070	14.471	14.521	14.568	0,32	3,54
2	Nanas	9.033	8.958	9.096	8.832	-2,91	-2,23
3	Jeruk Brastagi	21.200	24.968	24.411	28.018	14,78	32,16
4	Pepaya Kalifornia	6.140	7.858	8.068	9.482	17,53	54,43
5	Alpukat	18.767	19.129	16.393	18.071	10,24	-3,70
6	Semangka	9.100	7.958	8.675	9.964	14,86	9,50
7	Salak	8.917	8.713	10.393	9.375	-9,79	5,14
8	Mangga Arumanis*)	17.333	32.903	31.643	32.190	1,73	85,71
9	Melon	10.867	13.097	12.696	13.643	7,45	25,55
10	Manggis	15.233	13.806	15.964	17.250	8,05	13,24
<b>III</b>	<b>Rempah-rempah</b>						
1	Jahe	21.600	16.226	14.804	14.893	0,60	-31,05
2	Kunyit	8.383	8.087	7.268	8.293	14,10	-1,08
3	Kencur	32.867	44.097	42.500	42.964	1,09	30,72
4	Kayu Manis	83.600	77.806	73.393	68.357	-6,86	-18,23
5	Pala	84.567	140.968	141.393	142.214	0,58	68,17
6	Cengkeh	156.500	163.194	161.286	160.286	-0,62	2,42
7	Kemiri	61.333	57.742	59.000	56.643	-4,00	-7,65
8	Lada	107.100	155.097	151.929	151.429	-0,33	41,39
9	Kapulaga	150.567	144.355	144.821	143.286	-1,06	-4,84
10	Vanili	462.867	440.065	434.893	433.143	-0,40	-6,42

Sumber : Pasar Induk Kramat Jati Jakarta (PIKJ)

(SHM)

Keterangan : Harga merupakan rata-rata harga harian pada bulan laporan (-) Harga tidak tersedia

\*) Tahun 2025 harga mangga varietas indramayu, tahun 2026 diganti harga mangga varietas arumanis

**Tabel 61. Perkembangan Pasokan Sayuran, Buah-buahan dan Rempah di Pasar Induk Kramat Jati, Maret 2025 dan Januari - Maret 2026**

No.	Komoditas	2025	2026			Pertumb. Mar'26 thd Feb'26 (%)	Pertumb. Mar'26 thd Mar'25 (%)
		Maret	Januari	Februari	Maret		
<b>I</b>	<b>Sayuran</b>						
1	Kol	2.898	2.750	2.447	2.034	-16,88	-29,81
2	Bawang Merah Lokal	2.796	3.029	2.618	2.631	0,50	-5,90
3	BW Putih Honan	911	791	1.107	721	-34,87	-20,86
4	BW Putih Kating	455	193	425	384	-9,65	-15,60
5	Cabe Merah Kriting	736	724	666	566	-15,02	-23,10
6	Cabe Merah Besar	135	199	199	158	-20,60	17,04
7	Cabe Rawit Merah	484	667	403	404	0,25	-16,53
8	Cabe Rawit Hijau	221	134	222	145	-34,68	-34,39
9	Wortel	1.048	667	857	631	-26,37	-39,79
10	Tomat	1.367	1.483	1.233	981	-20,44	-28,24
11	Kentang	2.614	2.348	2.228	1.898	-14,81	-27,39
12	Timun	367	255	266	280	5,26	-23,71
<b>II</b>	<b>Buah-buahan</b>						
1	Pisang	439	780	661	529	-19,97	20,50
2	Nanas	3.369	1.604	2.375	2.125	-10,53	-36,92
3	Jeruk Brastagi	2.558	2.221	2.843	2.407	-15,34	-5,90
4	Pepaya	1.413	1.356	1.361	1.033	-24,10	-26,89
5	Alpukat	1.567	1.218	1.550	1.250	-19,35	-20,23
6	Semangka	6.156	4.878	4.995	3.919	-21,54	-36,34
7	Salak	1.015	1.704	1.335	780	-41,57	-23,15
8	Mangga	225	846	464	552	18,97	145,33
9	Melon	5.265	2.043	2.934	2.859	-2,56	-45,70
10	Manggis	137	576	246	55	-77,64	-59,85
<b>III</b>	<b>Rempah-rempah</b>						
1	Jahe	1.204	1.830	2.271	879	-61,29	-26,99
2	Kunyit	373	379	375	218	-41,87	-41,55
3	Kencur	12	9	7	0	-100,00	-100,00

Sumber : Pasar Induk Kramat Jati Jakarta (PIKJ)

(SHM)

Keterangan : Pasokan merupakan total pasokan dalam bulan laporan

Tabel 62. Harga Internasional Komoditas Pertanian, Maret 2025 dan Januari-Maret 2026

(USD/MT)

No	Komoditas	2025	2026			Pertumb. Mar'26 thd Feb'26 (%)	Pertumb. Mar'26 thd Mar'25 (%)
		Maret	Januari	Februari	Maret		
1	Kakao	8.084	4.973	3.587	3.241	-9,64	-59,90
3	Kopi Arabika	8.919	8.023	7.085	7.371	4,04	-17,36
4	Kopi Robusta	5.690	4.244	3.962	3.897	-1,65	-31,51
5	T e h, avg 3 auctions	2.687	2.725	2.702	2.692	-0,39	0,16
6	T e h, Colombo	4.073	3.793	3.761	3.682	-2,08	-9,59
7	T e h, Kolkata	1.767	2.122	2.009	2.077	3,39	17,54
8	T e h, Mombasa	2.223	2.260	2.338	2.316	-0,92	4,21
9	Minyak Kelapa	2.356	2.197	2.259	2.360	4,48	0,18
11	Kacang Tanah	1.550	1.206	1.238	1.250	1,01	-19,35
12	Minyak Kacang Tanah	1.676	1.723	1.800	1.690	-6,12	0,83
13	Minyak Sawit	1.068	1.005	1.039	1.103	6,11	3,31
14	Minyak Kernel Sawit	2.064	2.125	2.295	2.574	12,15	24,73
15	Kedelai	401	425	459	473	2,86	17,80
16	Minyak Kedelai	1.011	1.154	1.282	1.482	15,60	46,52
17	Bungkil Kedelai	369	386	391	404	3,36	9,49
18	Minyak <i>Rapeseed</i>	1.193	1.223	1.275	1.304	2,25	9,29
19	Minyak <i>Sunflower</i>	1.233	1.441	1.445	1.465	1,38	18,86
21	Jagung	207	204	210	213	1,48	2,54
22	Beras, Thai 5%	425	408	409	381	-6,85	-10,35
23	Beras, Thai 25%	410	402	404	379	-6,19	-7,56
24	Beras, Thai A.1	404	383	385	365	-5,14	-9,60
25	Beras, Viet Nameese 5%	378	351	349	346	-0,96	-8,63
26	Gandum, US SRW	228	218	232	247	6,47	8,72
27	Gandum, US HRW	255	250	258	276	7,13	8,04
28	Pisang, Europe	1.083	1.118	1.143	1.113	-2,60	2,80
29	Pisang, US	1.185	1.196	1.213	1.213	0,00	2,33
30	Jeruk	1.439	1.110	943	969	2,69	-32,67
31	Daging Sapi	6.771	7.966	8.122	8.211	1,09	21,27
32	Daging Ayam	1.628	1.747	1.793	1.658	-7,55	1,83
33	Gula, EU	353	383	386	377	-2,28	6,91
34	Gula, US	825	735	702	736	4,97	-10,72
35	Gula, world	416	320	307	331	7,68	-20,59
36	Tembakau, US import u.v.	6.813	6.955	-	-	-	-
37	Kapas, A Index	1.713	1.642	1.633	1.702	4,21	-0,64
38	Karet, TSR20	1.982	1.843	1.926	1.955	1,47	-1,36
39	Karet, RSS3	2.364	2.143	2.260	2.391	5,80	1,13

Sumber : World Bank

(KS)



## Perkembangan Nilai Tukar Rupiah terhadap US Dollar



### Nilai Tukar Rupiah terhadap US Dollar Maret 2026



Kurs Jual

**Rp 16.996**

↑ dibanding Februari 2026



Kurs Beli

**Rp 16.827**

↑ dibanding Februari 2026



Kurs Tengah

**Rp 16.912**

↑ dibanding Februari 2026

### Nilai Kurs Tengah Rupiah terhadap US Dollar





**Tabel 63. Rata-rata Kurs Transaksi Bank Indonesia Nilai Tukar Rupiah Terhadap Dollar, Maret 2025 dan Januari-Maret 2026**

	2025	Rata-rata 2025	2026		
	Maret		Januari	Februari	Maret
Kurs Jual	16.538	16.549	16.912	16.910	16.996
Kurs Beli	16.374	16.385	16.744	16.742	16.827
Kurs Tengah	16.456	16.467	16.828	16.826	16.912

Sumber: Bank Indonesia

(RW)



**PUSAT DATA DAN SISTEM INFORMASI PERTANIAN  
SEKRETARIAT JENDERAL, KEMENTERIAN PERTANIAN  
JL. HARSONO RM NO. 3 GD. D LT. IV RAGUNAN, JAKARTA SELATAN  
TELP. (021) 7805305, FAX (021) 7805305, 7806385  
Homepage : <https://satudata.pertanian.go.id/>**