

STATISTIK KONSUMSI PANGAN TAHUN 2022

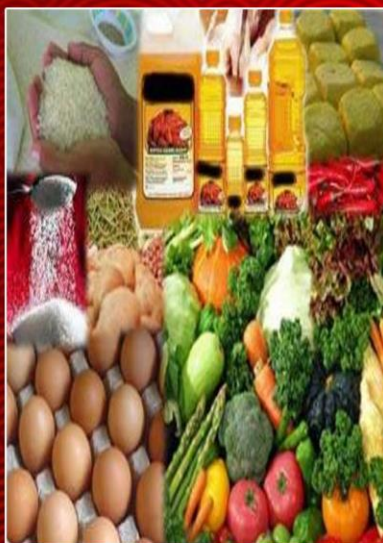

PUSAT DATA DAN SISTEM INFORMASI PERTANIAN
SEKRETARIAT JENDERAL, KEMENTERIAN PERTANIAN
TAHUN 2022

STATISTIK KONSUMSI PANGAN

STATISTICS OF FOOD CONSUMPTION

2022

PUSAT DATA DAN SISTEM INFORMASI PERTANIAN
CENTER FOR AGRICULTURAL DATA AND INFORMATION SYSTEM
SEKRETARIAT JENDERAL - KEMENTERIAN PERTANIAN
SECRETARIATE GENERAL - MINISTRY OF AGRICULTURE
2022

STATISTIK KONSUMSI PANGAN

STATISTICS OF FOOD CONSUMPTION

2022

Ukuran Buku:

10,12 inci x 7,17 inci (B5)

Penasehat:

Roby Darmawan, M. Eng

Penyunting:

Mas'ud, SE, M.Si

Sri Wahyuningsih, S.Si

Penanggungjawab Data:

Ir. Wieta B. Komalasari, M.Si

Ir. Sabarella, M.Si

Megawati Manurung, SP

Sehusman, SP

Yani Supriyati, SE

Rinawati, SE

Karlina Seran, S.Si

Maidiah Dwi Naruri S., S.Si

Penyusun Layout:

Yani Supriyati, SE

Desain Sampul:

Rinawati, SE

KATA PENGANTAR

Puji dan syukur dipanjatkan kehadirat Allah SWT. yang telah melimpahkan rahmat dan karunia-Nya sehingga publikasi “Buku Statistik Konsumsi Tahun 2022” telah dapat diselesaikan. Buku Statistik Konsumsi Pangan Tahun 2022 ini diterbitkan oleh Pusat Data dan Sistem Informasi Pertanian dalam rangka meningkatkan ketersediaan dan pelayanan data dan informasi pertanian. Buku ini berisi data perkembangan konsumsi pangan di Indonesia tahun 2018 – 2022 serta penyediaan, penggunaan dan ketersediaan untuk konsumsi tahun 2018 – 2022

Data yang disajikan dalam buku ini diolah oleh Pusat Data dan Sistem Informasi Pertanian yang bersumber dari hasil Survei Sosial Ekonomi Nasional (Susenas) BPS Maret dan Neraca Bahan Makanan (NBM) Badan Pangan Nasional. Data konsumsi per kapita seminggu dari hasil Susenas kemudian diolah menjadi per kapita setahun.

Kepada semua pihak yang telah memberikan dukungan dan terlibat langsung dalam penerbitan buku ini, kami sampaikan penghargaan dan terimakasih. Kritik dan saran akan sangat kami hargai untuk penyempurnaan edisi buku ini berikutnya.

Jakarta, Desember 2022
Kepala Pusat,

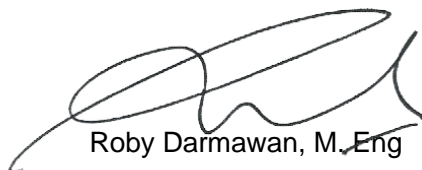

Roby Darmawan, M.Eng

PREFACE

First of all we thank to Allah SWT. because of His Blessing that we could finished "Statistics of Food Consumption 2022" right in time. Center for Agricultural Data and Information System has been published Statistics of Food Consumption 2022 in order to improve the availability and services of agricultural data and information. This book presents the data of per capita food consumption 2018 – 2022, supply, utilization and per capita availability for agricultural commodities 2018 – 2022.

These data are presented by Center for Agricultural Data and Information System which are collected from National Socio-Economics Survey – BPS Statistics Indonesia per March and National food Agency. Weekly per capita consumption data from Susenas then processed into yearly per capita consumption.

Appreciation and thanks are conveyed to all parties who have dedicated their time and efforts in publishing this book. Constructive critiques and suggestions are welcomed to improve this publication.

*Jakarta, December 2022
Director,*

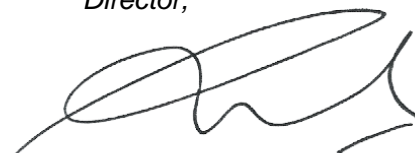

Roby Darmawan, M. Eng.

DAFTAR ISI / CONTENTS

Halaman/Page

KATA PENGANTAR / PREFACE	v
DAFTAR ISI / CONTENTS.....	ix
DAFTAR TABEL / LIST OF TABLES	xi
PENJELASAN TEKNIS / TECHNICAL NOTES	xxiii
1. Konsumsi Per Kapita, Penyediaan, Penggunaan dan Ketersediaan Per Kapita Kelompok Padi-Padian / <i>Per Capita Consumption, Supply, Utilization And Per Capita Availability Of Cereals</i>	
2. Konsumsi Per Kapita, Penyediaan, Penggunaan dan Ketersediaan Per Kapita Kelompok Kacang-Kacangan / <i>Per Capita Consumption, Supply, Utilization And Per Capita Availability Of Legumes</i>	
3. Konsumsi Per Kapita, Penyediaan, Penggunaan dan Ketersediaan Per Kapita Kelompok Umbi-Umbian / <i>Per Capita Consumption, Supply, Utilization And Per Capita Availability Of Tubers</i>	
4. Konsumsi Per Kapita, Penyediaan, Penggunaan dan Ketersediaan Per Kapita Kelompok Sayur-Sayuran / <i>Per Capita Consumption, Supply, Utilization And Per Capita Availability Of Vegetables</i>	
5. Konsumsi Per Kapita, Penyediaan, Penggunaan dan Ketersediaan Per Kapita Kelompok Buah-Buahan / <i>Per Capita Consumption, Supply, Utilization And Per Capita Availability Of Fruits</i>	
6. Konsumsi Per Kapita, Penyediaan, Penggunaan dan Ketersediaan Per Kapita Kelompok Daging / <i>Per Capita Consumption, Supply, Utilization And Per Capita Availability Of Meat</i>	
7. Konsumsi Per Kapita, Penyediaan, Penggunaan dan Ketersediaan Per Kapita Kelompok Telur Dan Susu / <i>Per Capita Consumption, Supply, Utilization And Per Capita Availability Of Egg And Milk</i>	
8. Konsumsi Per Kapita, Penyediaan, Penggunaan dan Ketersediaan Per Kapita Kelompok Minyak / <i>Per Capita Consumption, Supply, Utilization And Per Capita Availability Of Oil</i>	
9. Konsumsi Per Kapita, Penyediaan, Penggunaan dan Ketersediaan Per Kapita Kelompok Bahan Minuman / <i>Per Capita Consumption, Supply, Utilization And Per Capita Availability Of Beverage Stuff</i>	
10. Konsumsi Per Kapita, Penyediaan, Penggunaan dan Ketersediaan Per Kapita Kelompok Lainnya / <i>Per Capita Consumption, Supply, Utilization And Per Capita Availability Of Miscellaneous Food Item</i>	

DAFTAR TABEL / LIST OF TABLES

Tabel 1.1a	Rata-Rata Konsumsi per Kapita Bahan Makanan yang Mengandung Beras, 2018 – 2022	3
<i>Table</i>	<i>Average per capita consumption of foodstuff containing rice, 2018 – 2022</i>	
Tabel 1.1b	Penyediaan, penggunaan dan ketersediaan per kapita padi gagang/gabah di Indonesia, 2018 – 2022	4
<i>Table</i>	<i>Supply, utilization and per capita availability of unhusked rice in Indonesia, 2018 – 2022</i>	
Tabel 1.1c	Penyediaan, penggunaan dan ketersediaan per kapita beras di Indonesia, 2018 – 2022	4
<i>Table</i>	<i>Supply, utilization and per capita availability of rice in Indonesia, 2018 – 2022</i>	
Tabel 1.2a	Rata-rata konsumsi per kapita jagung, 2018 – 2022	5
<i>Table</i>	<i>Average per capita consumption of maize, 2018 – 2022</i>	
Tabel 1.2b	Penyediaan, penggunaan dan ketersediaan per kapita jagung di Indonesia, 2018 – 2022	5
<i>Table</i>	<i>Supply, utilization and per capita availability of maize in Indonesia, 2018 – 2022</i>	
Tabel 1.2c	Penyediaan, penggunaan dan ketersediaan per kapita jagung basah/muda di Indonesia, 2018 – 2022	6
<i>Table</i>	<i>Supply, utilization and per capita availability of fresh maize in Indonesia, 2018 – 2022</i>	
Tabel 1.3a	Rata-rata konsumsi per kapita tepung terigu, 2018 – 2022	7
<i>Table</i>	<i>Average per capita consumption of wheat flour, 2018 – 2022</i>	
Tabel 1.3b	Penyediaan, penggunaan dan ketersediaan per kapita gandum di Indonesia, 2018 – 2022	7
<i>Table</i>	<i>Supply, utilization and per capita availability of wheat in Indonesia, 2018 – 2022</i>	
Tabel 1.3c	Penyediaan, penggunaan dan ketersediaan per kapita tepung gandum di Indonesia, 2018 – 2022	8
<i>Table</i>	<i>Supply, utilization and per capita availability of wheat flour in Indonesia, 2018 – 2022</i>	
Tabel 2.1a	Rata-rata konsumsi per kapita bahan makanan yang mengandung kedelai, 2018 – 2022	11
<i>Table</i>	<i>Average per capita consumption of foodstuff containing soybean, 2018 – 2022</i>	
Tabel 2.1b	Rata-rata konsumsi per kapita kedelai, 2018 – 2022	12
<i>Table</i>	<i>Average per capita consumption of soybean, 2018 – 2022</i>	
Tabel 2.1c	Penyediaan, penggunaan dan ketersediaan per kapita kedelai di Indonesia, 2018 – 2022	12

Table *Supply, utilization and per capita availability of soybean in Indonesia, 2018 – 2022*

Tabel 2.2a	Penyediaan, penggunaan dan ketersediaan per kapita kacang tanah dengan kulit di Indonesia, 2018 – 2022.....	13
Table	<i>Supply, utilization and per capita availability of groundnuts in shell in Indonesia, 2018 – 2022</i>	
Tabel 2.2b	Rata-rata konsumsi per kapita kacang tanah tanpa kulit, 2018 – 2022.....	14
Table	<i>Average per capita consumption of groundnuts shelled, 2018 – 2022</i>	
Tabel 2.2c	Penyediaan, penggunaan dan ketersediaan per kapita kacang tanah tanpa kulit di Indonesia, 2018 – 2022.....	14
Table	<i>Supply, utilization and per capita availability of groundnuts sheledl in Indonesia, 2018 – 2022</i>	
Tabel 2.3	Penyediaan, penggunaan dan ketersediaan per kapita kacang hijau di Indonesia, 2018 – 2022.....	15
Table	<i>Supply, utilization and per capita availability of mungbean in Indonesia, 2018 – 2022</i>	
Tabel 3.1a	Rata-rata konsumsi per kapita ubi kayu, 2018 – 2022.....	19
Table	<i>Average per capita consumption of cassava, 2018 – 2022</i>	
Tabel 3.1b	Penyediaan, penggunaan dan ketersediaan per kapita ubi kayu di Indonesia, 2018 – 2022.....	19
Table	<i>Supply, utilization and per capita availability of cassava in Indonesia, 2018 – 2022</i>	
Tabel 3.2	Rata-rata konsumsi per kapita gaplek, 2018 – 2022.....	20
Table	<i>Average per capita consumption of dried cassava, 2018 – 2022</i>	
Tabel 3.3	Rata-rata konsumsi per kapita talas/keladi dan umbi Lainnya, 2018 – 2022.....	20
Table	<i>Average per capita consumption of taro and others, 2018 – 2022</i>	
Tabel 3.4a	Rata-rata konsumsi per kapita ubi jalar, 2018 – 2022.....	21
Table	<i>Average per capita consumption of sweet potatoes, 2018 – 2022</i>	
Tabel 3.4b	Penyediaan, penggunaan dan ketersediaan per kapita ubi jalar di Indonesia, 2018 – 2022.....	21
Table	<i>Supply, utilization and per capita availability of sweet potatoes in Indonesia, 2018 – 2022</i>	
Tabel 3.5a	Rata-rata konsumsi per kapita sagu/tepung sagu, 2018 – 2022.....	22
Table	<i>Average per capita consumption of sago pith/sago flour, 2018 – 2022</i>	
Tabel 3.5b	Penyediaan, penggunaan dan ketersediaan per kapita sagu/tepung sagu di Indonesia, 2018 – 2022.....	22
Table	<i>Supply, utilization and per capita availability of sago pith/sago flour in Indonesia, 2018 – 2022</i>	
Tabel 4.1a	Rata-rata konsumsi per kapita bawang merah, 2018 – 2022.....	25
Table	<i>Average per capita consumption of shallot, 2018 – 2022</i>	

Tabel 4.1b	Penyediaan, penggunaan dan ketersediaan per kapita bawang merah di Indonesia, 2018 – 2022	25
Table	<i>Supply, utilization and per capita availability of shallot in Indonesia, 2018 – 2022</i>	
Tabel 4.2a	Rata-rata konsumsi per kapita bawang putih, 2018 – 2022.....	26
Table	<i>Average per capita consumption of garlic, 2018 – 2022</i>	
Tabel 4.2b	Penyediaan, penggunaan dan ketersediaan per kapita bawang putih di Indonesia, 2018 – 2022	26
Table	<i>Supply, utilization and per capita availability of garlic in Indonesia, 2018 – 2022</i>	
Tabel 4.3	Penyediaan, penggunaan dan ketersediaan per kapita bawang daun di Indonesia, 2018 – 2022	27
Table	<i>Supply, utilization and per capita availability of spring onion in Indonesia, 2018 – 2022</i>	
Tabel 4.4a	Rata-rata konsumsi per kapita buncis, 2018 – 2022.....	28
Table	<i>Average per capita consumption of greenbeans, 2018 – 2022</i>	
Tabel 4.4b	Penyediaan, penggunaan dan ketersediaan per kapita buncis di Indonesia, 2018 – 2022.....	28
Table	<i>Supply, utilization and per capita availability of greenbeans in Indonesia, 2018 – 2022</i>	
Tabel 4.5a	Rata-rata konsumsi per kapita bayam, 2018 – 2022	29
Table	<i>Average per capita consumption of spinach, 2018 – 2022</i>	
Tabel 4.5b	Penyediaan, penggunaan dan ketersediaan per kapita bayam di Indonesia, 2018 – 2022.....	29
Table	<i>Supply, utilization and per capita availability of spinach in Indonesia, 2018 – 2022</i>	
Tabel 4.6a	Rata-rata konsumsi per kapita cabai, 2018 – 2022	30
Table	<i>Average per capita consumption of chilli, 2018 – 2022</i>	
Tabel 4.6b	Penyediaan, penggunaan dan ketersediaan per kapita cabai di Indonesia, 2018 – 2022.....	30
Table	<i>Supply, utilization and per capita availability of chilli in Indonesia, 2018 – 2022</i>	
Tabel 4.7	Penyediaan, penggunaan dan ketersediaan per kapita kacang merah di Indonesia, 2018 – 2022	31
Table	<i>Supply, utilization and per capita availability of kidney beans in Indonesia, 2018 – 2022</i>	
Tabel 4.8a	Rata-rata konsumsi per kapita kacang panjang, 2018 – 2022.....	32
Table	<i>Average per capita consumption of string beans, 2018 – 2022</i>	
Tabel 4.8b	Penyediaan, penggunaan dan ketersediaan per kapita kacang panjang di Indonesia, 2018 – 2022	32
Table	<i>Supply, utilization and per capita availability of string beans in Indonesia, 2018 – 2022</i>	

Tabel 4.9a	Rata-rata konsumsi per kapita kentang, 2018 – 2022.....	33
Table	<i>Average per capita consumption of potatoes, 2018 – 2022</i>	
Tabel 4.9b	Penyediaan, penggunaan dan ketersediaan per kapita kentang di Indonesia, 2018 – 2022	33
Table	<i>Supply, utilization and per capita availability of potatoes in Indonesia, 2018 – 2022</i>	
Tabel 4.10a	Rata-rata konsumsi per kapita kubis, 2018 – 2022.....	34
Table	<i>Average per capita consumption of cabbage, 2018 – 2022</i>	
Tabel 4.10b	Penyediaan, penggunaan dan ketersediaan per kapita kubis di Indonesia, 2018 – 2022	34
Table	<i>Supply, utilization and per capita availability of cabbage in Indonesia, 2018 – 2022</i>	
Tabel 4.11a	Rata-rata konsumsi per kapita kangkung, 2018 – 2022.....	35
Table	<i>Average per capita consumption of swamp cabbage, 2018 – 2022</i>	
Tabel 4.11b	Penyediaan, penggunaan dan ketersediaan per kapita kangkung di Indonesia, 2018 – 2022	35
Table	<i>Supply, utilization and per capita availability of swamp cabbage in Indonesia, 2018 – 2022</i>	
Tabel 4.12	Penyediaan, penggunaan dan ketersediaan per kapita lobak di Indonesia, 2018 – 2022	36
Table	<i>Supply, utilization and per capita availability of radish in Indonesia, 2018 – 2022</i>	
Tabel 4.13	Penyediaan, penggunaan dan ketersediaan per kapita labu siam di Indonesia, 2018 – 2022	37
Table	<i>Supply, utilization and per capita availability of chayotte in Indonesia, 2018 – 2022</i>	
Tabel 4.14a	Rata-rata konsumsi per kapita mentimun, 2018 – 2022.....	38
Table	<i>Average per capita consumption of cucumber, 2018 – 2022</i>	
Tabel 4.14b	Penyediaan, penggunaan dan ketersediaan per kapita mentimun di Indonesia, 2018 – 2022	38
Table	<i>Supply, utilization and per capita availability of cucumber in Indonesia, 2018 – 2022</i>	
Tabel 4.15a	Rata-rata konsumsi per kapita sawi, 2018 – 2022	39
Table	<i>Average per capita consumption of napa cabbage/chye sim, 2018 – 2022</i>	
Tabel 4.15b	Penyediaan, penggunaan dan ketersediaan per kapita sawi di Indonesia, 2018 – 2022	39
Table	<i>Supply, utilization and per capita availability of napa cabbage/chye sim in Indonesia, 2018 – 2022</i>	

Tabel 4.16a	Rata-rata konsumsi per kapita tomat 2018 – 2022	40
Table	<i>Average per capita consumption of tomatoes, 2018 – 2022</i>	
Tabel 4.16b	Penyediaan, penggunaan dan ketersediaan per kapita tomat di Indonesia, 2018 – 2022	40
Table	<i>Supply, utilization and per capita availability of tomatoes in Indonesia, 2018 – 2022</i>	
Tabel 4.17a	Rata-rata konsumsi per kapita terung, 2018 – 2022	41
Table	<i>Average per capita consumption of eggplant, 2018 – 2022</i>	
Tabel 4.17b	Penyediaan, penggunaan dan ketersediaan per kapita terung di Indonesia, 2018 – 2022	41
Table	<i>Supply, utilization and per capita availability of eggplant in Indonesia, 2018 – 2022</i>	
Tabel 4.18	Penyediaan, Penggunaan dan Ketersediaan per Kapita Jamur di Indonesia, 2018 – 2022	42
Table	<i>Supply, utilization and per capita availability of mushroom in Indonesia, 2018 – 2022</i>	
Tabel 4.19	Penyediaan, penggunaan dan ketersediaan per kapita petai di Indonesia, 2018 – 2022	43
Table	<i>Supply, utilization and per capita availability of twisted cluster bean in Indonesia, 2018 – 2022</i>	
Tabel 4.20a	Rata-rata konsumsi per kapita wortel, 2018 – 2022	44
Table	<i>Average per capita consumption of carrot, 2018 – 2022</i>	
Tabel 4.20b	Penyediaan, penggunaan dan ketersediaan per kapita wortel di Indonesia, 2018 – 2022	44
Table	<i>Supply, utilization and per capita availability of carrot in Indonesia, 2018 – 2022</i>	
Tabel 4.21	Penyediaan, penggunaan dan ketersediaan per kapita kembang kol di Indonesia, 2018 – 2022	45
Table	<i>Supply, utilization and per capita availability of cauliflower in Indonesia, 2018 – 2022</i>	
Tabel 4.22	Penyediaan, penggunaan dan ketersediaan per kapita melinjo di Indonesia, 2018 – 2022	46
Table	<i>Supply, utilization and per capita availability of melinjo in Indonesia, 2018 – 2022</i>	
Tabel 4.23	Penyediaan, penggunaan dan ketersediaan per kapita jengkol di Indonesia, 2018 – 2022	47
Table	<i>Supply, utilization and per capita availability of jengkol in Indonesia, 2018 – 2022</i>	
Tabel 4.24	Rata-rata konsumsi per kapita sayuran Lainnya, 2018 – 2022	48
Table	<i>Average per capita consumption of other vegetables, 2018 – 2022</i>	

Tabel 5.1a	Rata-rata konsumsi per kapita alpokat, 2018 – 2022	51
Table	<i>Average per capita consumption of avocado, 2018 – 2022</i>	
Tabel 5.1b	Penyediaan, penggunaan dan ketersediaan per kapita alpokat di Indonesia, 2018 – 2022	51
Table	<i>Supply, utilization and per capita availability of avocado in Indonesia, 2018 – 2022</i>	
Tabel 5.2a	Rata-rata konsumsi per kapita belimbing, 2018 – 2022	52
Table	<i>Average per capita consumption of star fruit, 2018 – 2022</i>	
Tabel 5.2b	Penyediaan, penggunaan dan ketersediaan per kapita belimbing di Indonesia, 2018 – 2022	52
Table	<i>Supply, utilization and per capita availability of star fruit in Indonesia, 2018 – 2022</i>	
Tabel 5.3a	Rata-rata konsumsi per kapita duku, 2018 – 2022.....	53
Table	<i>Average per capita consumption of lanzon, 2018 – 2022</i>	
Tabel 5.3b	Penyediaan, penggunaan dan ketersediaan per kapita duku di Indonesia, 2018 – 2022	53
Table	<i>Supply, utilization and per capita availability of lanzon in Indonesia, 2018 – 2022</i>	
Tabel 5.4a	Rata-rata konsumsi per kapita durian, 2018 – 2022.....	54
Table	<i>Average per capita consumption of durians, 2018 – 2022</i>	
Tabel 5.4b	Penyediaan, penggunaan dan ketersediaan per kapita durian di Indonesia, 2018 – 2022	54
Table	<i>Supply, utilization and per capita availability of durians in Indonesia, 2018 – 2022</i>	
Tabel 5.5a	Rata-rata konsumsi per kapita jeruk, 2018 – 2022.....	55
Table	<i>Average per capita consumption of oranges, 2018 – 2022</i>	
Tabel 5.5b	Penyediaan, penggunaan dan ketersediaan per kapita jeruk di Indonesia, 2018 – 2022	55
Table	<i>Supply, utilization and per capita availability of oranges in Indonesia, 2018 – 2022</i>	
Tabel 5.6	Penyediaan, penggunaan dan ketersediaan per kapita jambu di Indonesia, 2018 – 2022	56
Table	<i>Supply, utilization and per capita availability of rose-apple, guava in Indonesia, 2018 – 2022</i>	
Tabel 5.7a	Rata-rata konsumsi per kapita mangga, 2018 – 2022.....	57
Table	<i>Average per capita consumption of mango, 2018 – 2022</i>	
Tabel 5.7b	Penyediaan, penggunaan dan ketersediaan per kapita mangga di Indonesia, 2018 – 2022	57

<i>Table</i>	<i>Supply, utilization and per capita availability of mangoes in Indonesia, 2018 – 2022</i>	
Tabel 5.8	Penyediaan, penggunaan dan ketersediaan per kapita nanas di Indonesia, 2018 – 2022.....	58
<i>Table</i>	<i>Supply, utilization and per capita availability of pineapple in Indonesia, 2018 – 2022</i>	
Tabel 5.9	Penyediaan, penggunaan dan ketersediaan per kapita nangka di Indonesia, 2018 – 2022.....	59
<i>Table</i>	<i>Supply, utilization and per capita availability of jackfruit in Indonesia, 2018 – 2022</i>	
Tabel 5.10a	Rata-rata konsumsi per kapita pepaya, 2018 – 2022.....	60
<i>Table</i>	<i>Average per capita consumption of papaya, 2018 – 2022</i>	
Tabel 5.10b	Penyediaan, penggunaan dan ketersediaan per kapita pepaya di Indonesia, 2018 – 2022.....	60
<i>Table</i>	<i>Supply, utilization and per capita availability of papaya in Indonesia, 2018 – 2022</i>	
Tabel 5.11a	Rata-rata konsumsi per kapita pisang, 2018 – 2022.....	61
<i>Table</i>	<i>Average per capita consumption of banana, 2018 – 2022</i>	
Tabel 5.11b	Penyediaan, penggunaan dan ketersediaan per kapita pisang di Indonesia, 2018 – 2022.....	61
<i>Table</i>	<i>Supply, utilization and per capita availability of banana in Indonesia, 2018 – 2022</i>	
Tabel 5.12a	Rata-rata konsumsi per kapita rambutan, 2018 – 2022.....	62
<i>Table</i>	<i>Average per capita consumption of rambutans, 2018 – 2022</i>	
Tabel 5.12b	Penyediaan, penggunaan dan ketersediaan per kapita rambutan di Indonesia, 2018 – 2022.....	62
<i>Table</i>	<i>Supply, utilization and per capita availability of rambutans in Indonesia, 2018 – 2022</i>	
Tabel 5.13a	Rata-rata konsumsi per kapita salak, 2018 – 2022.....	63
<i>Table</i>	<i>Average per capita consumption of zalacca, 2018 – 2022</i>	
Tabel 5.13b	Penyediaan, penggunaan dan ketersediaan per kapita salak di Indonesia, 2018 – 2022.....	63
<i>Table</i>	<i>Supply, utilization and per capita availability of zalacca in Indonesia, 2018 – 2022</i>	
Tabel 5.14	Penyediaan, penggunaan dan ketersediaan per kapita sawo di Indonesia, 2018 – 2022.....	64
<i>Table</i>	<i>Supply, utilization and per capita availability of sapodila in Indonesia, 2018 – 2022</i>	

Tabel 5.15a	Rata-rata konsumsi per kapita semangka, 2018 – 2022	65
Table	<i>Average per capita consumption of watermelon, 2018 – 2022</i>	
Tabel 5.15b	Penyediaan, penggunaan dan ketersediaan per kapita semangka di Indonesia 2018 – 2022	65
Table	<i>Supply, utilization and per capita availability of watermelon in Indonesia, 2018 – 2022</i>	
Tabel 6.1a	Rata-rata konsumsi bahan makanan yang mengandung daging sapi, 2018 – 2022	69
Table	<i>Average per capita konsumption of foodstuff containing beef meat, 2018 – 2022</i>	
Tabel 6.1b	Rata-rata konsumsi per kapita daging sapi, 2018 – 2022	70
Table	<i>Average per capita consumption of beef, 2018 – 2022</i>	
Tabel 6.1c	Penyediaan, penggunaan dan ketersediaan per kapita daging sapi di Indonesia, 2018 – 2022	70
Table	<i>Supply, utilization and per capita availability of beef in Indonesia, 2018 – 2022</i>	
Tabel 6.2	Penyediaan, penggunaan dan ketersediaan per kapita daging kerbau di Indonesia, 2018 – 2022	71
Table	<i>Supply, utilization and per capita availability of buffalo meat in Indonesia, 2018 – 2022</i>	
Tabel 6.3	Penyediaan, penggunaan dan ketersediaan per kapita daging kambing di Indonesia, 2018 – 2022	71
Table	<i>Supply, utilization and per capita availability of lamb meat in Indonesia, 2018 – 2022</i>	
Tabel 6.4	Penyediaan, penggunaan dan ketersediaan per kapita daging domba di Indonesia, 2018 – 2022	72
Table	<i>Supply, utilization and per capita availability of lamb meat in Indonesia, 2018 – 2022</i>	
Tabel 6.5a	Rata-rata konsumsi per kapita daging babi, 2018 – 2022	73
Table	<i>Average per capita consumption of pork, 2018 – 2022</i>	
Tabel 6.5b	Penyediaan, penggunaan dan ketersediaan per kapita daging babi di Indonesia, 2018 – 2022	73
Table	<i>Supply, utilization and per capita availability of pork in Indonesia, 2018 – 2022</i>	
Tabel 6.6a	Rata-rata konsumsi per kapita daging ayam ras, 2018 – 2022	74
Table	<i>Average per capita consumption of broiler meat, 2018 – 2022</i>	
Tabel 6.6b	Penyediaan, penggunaan dan ketersediaan per kapita daging ayam ras di Indonesia, 2018 – 2022	74
Table	<i>Supply, utilization and per capita availability of broiler meat in Indonesia, 2018 – 2022</i>	
Tabel 6.7a	Rata-rata konsumsi per kapita daging ayam buras/kampung, 2018 – 2022	75

<i>Table</i>	<i>Average per capita consumption of local chicken meat, 2018 – 2022</i>	
Tabel 6.7b	Penyediaan, penggunaan dan ketersediaan per kapita daging ayam buras/kampung di Indonesia, 2018 – 2022.....	75
<i>Table</i>	<i>Supply, utilization and per capita availability of local chicken meat in Indonesia, 2018 – 2022</i>	
Tabel 6.8.	Rata-rata Konsumsi per Kapita Daging Olahan, 2018 – 2022	76
<i>Table</i>	<i>Average per Capita Consumption of Other Poultry Meat, 2017 - 2021</i>	
Tabel 7.1a	Rata-rata konsumsi per kapita telur ayam ras, 2018 – 2022	79
<i>Table</i>	<i>Per capita consumption of broiler egg, 2018 – 2022</i>	
Tabel 7.1b	Penyediaan, penggunaan dan ketersediaan per kapita telur ayam ras di Indonesia, 2018 – 2022	79
<i>Table</i>	<i>Supply, utilization and per capita availability of broiler egg in Indonesia, 2018 – 2022</i>	
Tabel 7.2a	Rata-rata konsumsi per kapita telur ayam buras, 2018 – 2022	80
<i>Table</i>	<i>Average per capita consumption of local chicken egg, 2018 – 2022</i>	
Tabel 7.2b	Penyediaan, penggunaan dan ketersediaan per kapita telur ayam buras di Indonesia, 2018 – 2022	80
<i>Table</i>	<i>Supply, utilization and per capita availability of local chicken egg in Indonesia, 2018 – 2022</i>	
Tabel 7.3a	Rata-rata konsumsi per kapita telur itik/itik manila 2018 – 2022.....	81
<i>Table</i>	<i>Average per capita consumption of duck egg, 2018 – 2022</i>	
Tabel 7.3b	Penyediaan, penggunaan dan ketersediaan per kapita telur itik/itik manila di Indonesia, 2018 – 2022	81
<i>Table</i>	<i>Supply, utilization and per capita availability of duck egg in Indonesia, 2018 – 2022</i>	
Tabel 7.4a	Rata-rata konsumsi per kapita bahan makanan mengandung susu, 2018 – 2022.....	82
<i>Table</i>	<i>Average per capita consumption of foodstuff containing milk, 2018 – 2022</i>	
Tabel 7.4b	Penyediaan, penggunaan dan ketersediaan per kapita susu sapi di Indonesia, 2018 – 2022.....	82
<i>Table</i>	<i>Supply, utilization and per capita availability of cow milk in Indonesia, 2018 – 2022</i>	
Tabel 7.4c	Penyediaan, penggunaan dan ketersediaan per kapita susu impor di Indonesia, 2018 – 2022	83
<i>Table</i>	<i>Supply, utilization and per capita availability of imported milk in Indonesia, 2018 – 2022</i>	
Tabel 8.1a	Rata-rata konsumsi per kapita kelapa, 2018 – 2022	87
<i>Table</i>	<i>Average per capita consumption of coconut, 2018 – 2022</i>	

Tabel 8.1b	Penyediaan, penggunaan dan ketersediaan per kapita kelapa di Indonesia, 2018 – 2022	87
Table	<i>Supply, utilization and per capita availability of coconut in Indonesia, 2018 – 2022</i>	
Tabel 8.1c	Penyediaan, penggunaan dan ketersediaan per kapita kelapa daging/kopra di Indonesia, 2018 – 2022	88
Table	<i>Supply, utilization and per capita availability of coconut meat/copra in Indonesia, 2018 – 2022</i>	
Tabel 8.1d	Penyediaan, penggunaan dan ketersediaan per kapita kopra/minyak goreng di Indonesia, 2018 – 2022	88
Table	<i>Supply, utilization and per capita availability of copra/coconut oil in Indonesia, 2018 – 2022</i>	
Tabel 8.2a	Rata-rata konsumsi per kapita minyak lainnya, 2018 – 2022	89
Table	<i>Average per capita consumption of other oil, 2018 – 2022</i>	
Tabel 8.2b	Penyediaan penggunaan dan ketersediaan per kapita minyak sawit/minyak goreng di Indonesia, 2018 – 2022	89
Table	<i>Supply, utilization and per capita availability of palm oil in Indonesia, 2018 – 2022</i>	
Tabel 9.1a	Rata-rata konsumsi per kapita gula pasir, 2018 – 2022	93
Table	<i>Average per capita consumption of cane sugar, 2018 – 2022</i>	
Tabel 9.1b	Penyediaan, penggunaan dan ketersediaan per kapita gula pasir di Indonesia, 2018 – 2022	93
Table	<i>Supply, utilization and per capita availability of cane sugar in Indonesia, 2018 – 2022</i>	
Tabel 9.2a	Rata-rata konsumsi per kapita gula merah, 2018 – 2022	94
Table	<i>Average per capita consumption of brown sugar, 2018 – 2022</i>	
Tabel 9.2b	Penyediaan, penggunaan dan ketersediaan per kapita gula mangkok di Indonesia, 2018 – 2022	94
Table	<i>Supply, utilization and per capita availability of other sugar in Indonesia, 2018 – 2022</i>	
Tabel 9.3	Rata-rata konsumsi per kapita bahan minuman, 2018 – 2022	95
Table	<i>Average per capita consumption of beverages stuff, 2018 – 2022</i>	
Tabel 10.1	Rata-rata konsumsi per kapita kelompok bumbu-bumbuan, 2018 – 2022	99
Table	<i>Average per capita consumption of spices, 2018 – 2022</i>	
Tabel 10.2	Rata-rata konsumsi per kapita komoditas lainnya, 2018 – 2022	100
Table	<i>Average per capita consumption of miscellaneous food item, 2018 – 2022</i>	
Tabel 10.3a	Rata-rata konsumsi per kapita kelompok makanan dan minuman jadi, 2018 – 2022	101

Table Average per capita consumption of prepared food and beverages, 2018 – 2022

Tabel 10.3b Rata-rata konsumsi per kapita kelompok makanan dan minuman jadi
(lanjutan), 2018 – 2022 102

Table Average per capita consumption of prepared food and beverages, 2018 – 2022

Tabel 10.4 Rata-rata konsumsi per kapita kelompok rokok dan tembakau, 2018 – 2022 103

Table Average per capita consumption of Cigarette and tobacco, 2018 – 2022

PENJELASAN TEKNIS / TECHNICAL NOTES

- Konsumsi pangan adalah jenis dan jumlah pangan (baik bentuk asli maupun olahan) yang dikonsumsi oleh seseorang/penduduk dalam jangka waktu tertentu (maupun konsumsi normatif) untuk hidup sehat dan produktif. Sumber data dalam buku "Statistik Konsumsi Pangan Tahun 2022" adalah hasil Survei Sosial Ekonomi Nasional (Susenas) bulan Maret tahun 2022, BPS.

Consumption of food is the type and amount of food (either original or processed form) consumed by a person/people in a certain period of time (as well as normative consumption) for a healthy and productive life. Sources of data in the book "Statistics of Food Consumption 2022" is the result of the National Socioeconomic Survey (Susenas) in March (the first quarter) 2022, BPS.

- Sebelum tahun 2011, Susenas Panel dilaksanakan pada bulan Maret setiap tahun, dan mulai tahun 2011 dilaksanakan setiap triwulanan. Setiap rumah tangga yang terpilih dalam survei ini dikunjungi oleh petugas pencacah untuk diwawancarai. Wawancara dilakukan langsung terhadap kepala rumah tangga atau anggota rumah tangga (selain kepala rumah tangga) yang paling mengetahui keadaan di rumah tangga yang bersangkutan.

Referensi waktu survei yang digunakan adalah selama seminggu yang lalu untuk konsumsi makanan serta sebulan atau setahun yang lalu untuk konsumsi bukan makanan.

Before the year 2011, Susenas Panel was conducted in March every year, and after 2011 is conducted on a quarterly basis. Each of the chosen households in the survey were visited by enumerators to be interviewed. Interviews were conducted directly to the head of household or household members (other than the head of household) who is most knowing the circumstances in the household.

Reference time of the survey is during the past week for food consumption as well as a month or a year ago for non-food consumption

- Konsumsi/pengeluaran rata-rata per kapita yang disajikan dalam publikasi ini diperoleh dari hasil bagi jumlah konsumsi seluruh rumah tangga (baik mengkonsumsi makanan maupun tidak) terhadap jumlah penduduk. Konsumsi rata-rata per kapita setahun diolah oleh Pusdatin Kementerian Pertanian dengan mengalikannya dengan 365/7. Dalam Susenas **tidak mencakup rumah tangga khusus**, yaitu (1) orang-orang yang tinggal di asrama, tangsi, panti asuhan, lembaga pemasyarakatan, atau rumah tahanan yang pengurus kebutuhan sehari-harinya dikelola oleh yayasan atau lembaga (2) kelompok orang yang mondok dengan makan (indekos) dan berjumlah 10 orang atau lebih.

Per capita consumption / average expenditure are presented in this publication was obtained from the amount of consumption of all households (both consume food or not) divided by the total population. Average per capita consumption a year obtained by

multiplying by 365/7. The coverage of Susenas not include specific households, namely (1) people who live in dormitories, barracks, orphanages, prisons, or detention that the board daily needs are managed by foundations or institutions (2) groups of people living in lodgings with meals (room and board) and of 10 people or more.

- Susenas tahun 2015 – 2016 mengalami pengurangan cakupan jumlah komoditas yang ditanyakan dalam kuesionernya. Hal ini mengakibatkan beberapa komoditas tidak tersedia datanya untuk tahun 2015 – 2016. Pada tahun 2017 beberapa komoditas kembali ditambahkan dalam kuesioner Susenas. Tahun 2019 kembali ada perubahan cakupan komoditas.

Since 2015 – 2016 the amount of commodities which are asked in Susenas questionnaire has been decreased. For this reason some commodities data not available in that certain years. In 2017 some commodities have been added again in the questionnaire. In 2019 coverage of commodity has been changed again.

- Neraca Bahan Makanan (NBM) merupakan tabel yang memberikan gambaran tentang situasi ketersediaan pangan untuk dikonsumsi penduduk suatu wilayah (negara/provinsi/kabupaten) dalam kurun waktu tertentu. NBM memberikan informasi tentang situasi pengadaan/penyediaan pangan, baik yang berasal dari produksi dalam negeri, impor-ekspor dan stok serta penggunaan pangan untuk kebutuhan pakan, bibit, penggunaan untuk industri, serta informasi ketersediaan pangan untuk konsumsi penduduk. Cara perhitungan NBM adalah sebagai berikut:

Food Balance Sheet (NBM) is a table that provides an overview of the situation of food availability for the population of a region (state / province / district) within a certain time. NBM provides information on the situation of procurement / supply of food, whether originating from domestic production, import-export and stocks as well as the use of food for the needs of feed, seed, for industrial use, as well as information about the availability of food for the consumption of the population. NBM calculation method is as follows:

- Penyediaan / Supply :

$$Ps = P - \Delta St + I - E$$

dimana / where :

Ps = Total penyediaan dalam negeri/domestic availability

P = Produksi/production

ΔSt = Stok akhir – Stok awal/Ending stock – beginning stock

I = Impor/Import

E = Ekspor/Export

- Penggunaan / *Utilization*

$$Pg = Pk + Bt + Id + Tc + K$$

dimana / *where* :

Pg = Total penggunaan / *Total utilization*

Pk = Pakan / *Feed*

Bt = Bibit / *Seed*

Id = Industri / *Industrial Uses*

Tc = Tercecer / *Waste*

K = Ketersediaan bahan makanan / *Food availability*

- Ketersediaan pangan per kapita diperoleh dari ketersediaan bahan makanan dibagi dengan jumlah penduduk pertengahan tahun.

The availability of food per capita is obtained on the availability of foodstuffs divided by the total population at mid-year.

KONSUMSI PER KAPITA, PENYEDIAAN,
PENGUNAAN DAN KETERSEDIAAN PER KAPITA
KELOMPOK PADI-PADIAN

*PER CAPITA CONSUMPTION, SUPPLY, UTILIZATION
AND PER CAPITA AVAILABILITY OF CEREALS*



Tabel 1.1a. Rata-rata Konsumsi per Kapita Bahan Makanan yang Mengandung Beras, 2018 - 2022
Table Average per Capita Consumption of Foodstuff Containing Rice, 2018 - 2022

No	Jenis Makanan / Food Items	Tahun / Year					Pertumbuhan/ Growth rate 2021 - 2022 (%)
		2018	2019	2020	2021	2022	
A. Konsumsi seminggu (Kg/kap/minggu) <i>Weekly Consumption (kg/cap/week)</i>							
1	Beras / Rice	1,547	1,504	1,505	1,563	1,554	-0,58
2	Beras Ketan / Glutinous Rice	0,005	0,005	0,005	0,006	0,006	0,14
3	Lainnya padi-padian / Other	0,002	0,002	0,002	0,002	0,002	-10,66
4	Bubur bayi kemasan / Porridge in package	0,002	0,002	0,002	0,002	0,010	435,57
5	Lainnya konsumsi lainnya / Others	0,00	-	0,001	0,002	0,001	-26,42
6	Kue basah / Boil or steam cake	0,017	0,018	0,018	0,016	0,015	-6,21
7	Nasi campur/rames / <i>A plate of rice accompanied by a mixture of dishes</i>	0,207	0,202	0,195	0,152	0,144	-5,50
8	Nasi goreng/ Fried Rice	0,025	0,025	0,024	0,020	0,022	9,32
9	Nasi putih / Rice	0,024	0,029	0,029	0,027	0,027	2,15
10	Lontong/ketupat sayur / <i>Rice steamed in a banana leaf or coconut leaf</i>	0,018	0,019	0,018	0,016	0,016	1,45
11	Bubur Ayam/	0,005	0,005	0,005	0,004	0,004	1,05
Jumlah / Total		1,852	1,811	1,803	1,810	1,802	-0,46
B. Konsumsi setahun (Kg/kap/tahun) ¹⁾ <i>Yearly Consumption (kg/cap/year)</i>							
1	Beras / Rice	80,641	78,429	78,487	81,518	81,044	-0,58
2	Beras Ketan / Glutinous Rice	0,256	0,281	0,267	0,311	0,311	0,14
3	Lainnya padi-padian / Other	0,093	0,091	0,088	0,103	0,092	-10,66
4	Bubur bayi kemasan / Porridge in package	0,113	0,094	0,107	0,097	0,518	435,57
5	Lainnya konsumsi lainnya / Others	-	-	0,073	0,084	0,062	-26,42
6	Kue basah / Boil or steam cake	0,896	0,946	0,926	0,857	0,804	-6,21
7	Nasi campur/rames / <i>A plate of rice accompanied by a mixture of dishes</i>	10,818	10,546	10,185	7,931	7,495	-5,50
8	Nasi goreng/ Fried Rice	1,282	1,297	1,230	1,061	1,159	9,32
9	Nasi putih / Rice	1,274	1,491	1,501	1,383	1,413	2,15
10	Lontong/ketupat sayur / <i>Rice steamed in a banana leaf or coconut leaf</i>	0,953	0,981	0,922	0,826	0,838	1,45
11	Bubur Ayam/	0,237	0,249	0,235	0,211	0,213	1,05
Jumlah / Total		96,563	94,405	94,020	94,382	93,949	-0,46

Sumber : Survei Sosial Ekonomi Nasional (SUSENAS) Maret, BPS

Source : National Survey of Socio Economics, First Quarter, BPS-Statistics Indonesia

Keterangan : *) diolah Pusdatin -) Tidak tercakup di dalam SUSENAS

Note *) processed by Pusdatin -) Not Covered in SUSENAS

Tabel 1.1b. Penyediaan, Penggunaan dan Ketersediaan per Kapita Padi Gagang/Gabah di Indonesia, 2018-2022
Table Supply, Utilization and per Capita Availability of Unhusked Rice, 2018 - 2022

No	Uraian/Items	Tahun / Year					Pertumbuhan/ Growth rate 2021 - 2022 (%)
		2018	2019	2020	2021*)	2022**)	
A. Penyediaan / Supply (000 Ton)		59.201	54.604	54.649	55.270	55.670	0,72
1	Produksi / Production						
	- Masukan / Input	-	-	-	-	-	-
	- Keluaran / Output	59.201	54.604	54.649	55.270	55.670	0,72
2	Impor / Import	-	0,03	0,03	0,02	-	-
3	Ekspor / Export	-	0,02	0,04	0,05	-	-
4	Perubahan Stok / Change in stocks	-	-	-	-	-	-
B Penggunaan / Utilization (000 ton)		59.201	54.604	54.649	55.270	55.670	0,72
1	Pakan / Feed	260	240	240	243	245	0,82
2	Bibit / Seed	587	277	276	272	555	104,04
3	Diolah untuk / Manufactured for :						
	- Makanan / Food	55.441	51.139	51.182	51.770	51.864	0,18
	- Bukan makanan / Non food	-	-	-	-	-	-
4	Tercecer / Waste	2.913	2.949	2.951	2.985	3.006	0,70
5	Bahan Makanan / Food	-	-	-	-	-	-
C. Ketersediaan per kapita/ Per capita availability (Kg/kapita/tahun) / (kg/capita/year)		-	-	-	-	-	-

Sumber : Neraca Bahan Makanan, Badan Pangan Nasional

Source : Food Balance Sheets, National Food Agency

Keterangan : *) Angka Sementara **) Angka Sangat Sementara
 Mulai tahun 2017 menggunakan data produksi padi bersumber dari KSA, BPS

Note : *) Preliminary Figures **) Very Preliminary Figures

Tabel 1.1c. Penyediaan, Penggunaan dan Ketersediaan per Kapita Beras di Indonesia, 2018 - 2022
Table Supply, Utilization and per Capita Availability of Rice, 2018 - 2022

No.	Uraian/Items	Tahun / Year					Pertumbuhan/ Growth rate 2021 - 2022 (%)
		2018	2019	2020	2021*)	2022**)	
A. Penyediaan / Supply (000 Ton)		34.938	31.937	32.686	32.045	32.608	1,76
1	Produksi / Production						
	- Masukan / Input	55.441	51.139	51.182	51.770	51.864	0,18
	- Keluaran / Output	33.943	31.313	31.334	31.686	32.074	1,22
2	Impor / Import	2.254	450	357	408	237	-41,84
3	Ekspor / Export	4	0,662	0,688	4,17	3,05	-26,96
4	Perubahan Stok / Change in stocks	1.256	-175	-995	45	-300	-767,05
B. Penggunaan / Utilization (000 ton)		34.938	31.937	32.686	32.045	32.608	1,76
1	Pakan / Feed	59	54	56	54	55	0,96
2	Bibit / Seed	-	-	-	-	-	-
3	Diolah untuk / Manufactured for :						
	- Makanan / Food	-	-	-	-	-	-
	- Bukan makanan / Non food	194	1,27	-	-	-	-
4	Tercecer / Waste	3,49	798	817	801	815	1,76
5	Bahan Makanan / Food	34.681	31.083	31.813	31.189	31.737	1,76
C. Ketersediaan per kapita/ Per capita availability (Kg/kapita/tahun) / (kg/capita/year)		131,29	116,45	117,74	114,38	115,09	0,62

Sumber : Neraca Bahan Makanan, Badan Pangan Nasional

Source : Food Balance Sheets, National Food Agency

Keterangan : *) Angka Sementara **) Angka Sangat Sementara

Note : *) Preliminary Figures **) Very Preliminary Figures

Tabel 1.2a. Rata-rata Konsumsi per Kapita Jagung, 2018 - 2022
Table Average per Capita Consumption of Corn, 2018 - 2022

No	Jenis Makanan / Food Items	Satuan / Unit	Tahun / Year					Pertumbuhan/ Growth rate 2021 - 2022 (%)
			2018	2019	2020	2021*)	2022**)	
A Konsumsi seminggu (kap/minggu) Weekly consumption (capita/week)								
1	Jagung basah / Fresh corn	kg	0,029	0,039	0,050	0,034	0,032	-7,42
	- Setara pipilan/equivalent to dried shelled corn ^{a)}	kg	0,011	0,015	0,020	0,013	0,012	-7,42
2	Jagung pocelan/pipilan / Dried shelled corn	kg	0,019	0,017	0,015	0,016	0,014	-14,09
3	Tepung Jagung / Corn flour	kg	-	-	-	-	-	-
	- Setara pipilan/equivalent to dried shelled corn ^{b)}	kg	-	-	-	-	-	-
4	Minyak Jagung / Corn oil	liter / litre	-	-	-	-	-	-
Jumlah / Total			0,031	0,032	0,034	0,030	0,026	-11,08
B Konsumsi setahun (kap/tahun) Yearly consumption (capita/year)								
1	Jagung basah / Fresh corn	kg	1,534	2,034	2,625	1,782	1,650	-7,42
	- Setara pipilan/equivalent to dried shelled corn ^{a)}	kg	0,598	0,793	1,024	0,695	0,643	-7,42
2	Jagung pocelan/pipilan / Dried shelled corn	kg	1,002	0,874	0,767	0,845	0,726	-14,09
3	Tepung Jagung / Corn flour	kg	-	-	-	-	-	-
	- Setara pipilan/equivalent to dried shelled corn ^{b)}	kg	-	-	-	-	-	-
4	Minyak Jagung / Corn oil	liter / litre	-	-	-	-	-	-
Jumlah / Total			1,600	1,668	1,790	1,540	1,370	-11,08

Sumber : Survei Sosial Ekonomi Nasional (SUSENAS) Maret, BPS

Source : National Survey of Socio Economics, First Quarter, BPS-Statistics Indonesia

Keterangan : a) diolah Pusdatin dengan konversi 39% b) diolah Pusdatin dengan konversi 2.53 -) Tidak tercakup di dalam SUSENAS

Note a) processed by Pusdatin with conversion rate 39% a) processed by Pusdatin with conversion rate 2.53 -) Not Covered in SUSENAS

Tabel 1.2b. Penyediaan, Penggunaan dan Ketersediaan per Kapita Jagung di Indonesia, 2018 - 2022
Table Supply, Utilization and per Capita Availability of Corn, 2018 - 2022

No	Uraian/Items	Tahun / Year					Pertumbuhan/ Growth rate 2021 - 2022 (%)	
		2018	2019	2020	2021*)	2022**)		
A. Penyediaan / Supply (000 Ton)								
1	Produksi / Production	19.026	20.581	17.124	17.192	19.135	11,30	
	- Masukan / Input	21.655	19.650	16.926	17.017	23.564	38,47	
	- Keluaran / Output	18.840	19.650	16.926	17.017	20.501	20,47	
2	Impor / Import	1.146	1.440	1.239	1.170	457	-60,91	
3	Ekspor / Export	330	35	114	68	712	952,85	
4	Perubahan Stok / Change in stocks	630	473	928	928	1.112	19,89	
B Penggunaan / Utilization (000 ton)								
1	Pakan / Feed	2.520	1.894	3.710	3.710	4.448	19,89	
2	Bibit / Seed	85	85	-	-	-	-	
3	Diolah untuk / Manufactured for :							
	- Makanan / Food	-	-	-	-	-	-	
	- Bukan makanan / Non food	10.466	10.571	10.026	10.693	5.477	-48,78	
4	Tercecer / Waste	1.362	1.056	878	882	982	11,34	
5	Penggunaan Lain/ Other Uses	4.299	6.680	2.248	1.676	7.964	375,18	
6	Bahan Makanan / Food	293	297	262	231	264	14,49	
C. Ketersediaan per kapita/ Per capita availability (Kg/kapita/tahun) / (kg/capita/year)								
			1,11	1,11	0,97	0,85	0,96	13,34

Sumber : Neraca Bahan Makanan, Badan Pangan Nasional

Source : Food Balance Sheets, National Food Agency

Keterangan : *) Angka Sementara **) Angka Sangat Sementara

Mulai tahun 2017 terdapat penggunaan lain yang sebelumnya tercakup dalam bahan makanan

Note : *) Preliminary Figures **) Very Preliminary Figures

Tabel 1.2c. Penyediaan, Penggunaan dan Ketersediaan per Kapita Jagung Basah di Indonesia, 2018 - 2022
Table Supply, Utilization and per Capita Availability of Fresh Corn with Husk, 2018 - 2022

No	Uraian/Items	Tahun / Year					Pertumbuhan/ Growth rate 2021 - 2022 (%)
		2018	2019	2020	2021*)	2022**)	
A.	Penyediaan / Supply (000 Ton)	613	598	853	585	871	48,85
1	Produksi / Production						
	- Masukan / Input	-	-	-	-	-	-
	- Keluaran / Output	610	594	850	582	869	49,31
2	Impor / Import	4	4	4	3	3	-6,16
3	Ekspor / Export	1	1	1	0,033	1,000	2957,17
4	Perubahan Stok / Change in stocks	-	-	-	-	-	-
B.	Penggunaan / Utilization (000 ton)	613	598	853	585	871	48,89
1	Pakan / Feed	-	-	-	-	-	-
2	Bibit / Seed	-	-	-	-	-	-
3	Diolah untuk / Manufactured for:						
	- Makanan / Food	-	-	-	-	-	-
	- Bukan makanan / Non food	175	-	-	-	-	-
4	Tercecer / Waste	-	-	-	-	-	-
5	Bahan Makanan / Food	439	598	853	585	871	48,89
C.	Ketersediaan per kapita/ Per capita availability (Kg/kapita/tahun) / (kg/capita/year)	1,66	2,24	2,87	1,95	2,87	47,18

Sumber : Neraca Bahan Makanan, Badan Pangan Nasional

Source : Food Balance Sheets, National Food Agency

Keterangan : *) Angka Sementara **) Angka Sangat Sementara

Note : *) Preliminary Figures **) Very Preliminary Figures

Tabel 1.3a. Rata-rata Konsumsi per Kapita Tepung Terigu, 2018 - 2022
Table Average per Capita Consumption of Wheat Flour, 2018 - 2022

No	Jenis Makanan / Food items	Tahun/Year					Pertumbuhan/ Growth rate 2021 - 2022 (%)
		2018	2019	2020	2021	2022	
A	Konsumsi seminggu (kg/kap/minggu) <i>Weekly consumption kg/capita/week</i>						
	-Tepung Terigu /	0,051	0,049	0,047	0,055	0,053	-3,41
B	Konsumsi setahun (kg/kap/tahun) <i>Yearly consumption (kg/capita/year)</i>						
	-Tepung Terigu /	2,638	2,536	2,455	2,847	2,750	-3,41

Sumber : Survei Sosial Ekonomi Nasional (SUSENAS) Maret, BPS

Source : National Survey of Socio Economics, First Quarter, BPS-Statistics Indonesia

Keterangan : *) diolah Pusdatin

Note *) processed by Pusdatin

Tabel 1.3b. Penyediaan, Penggunaan dan Ketersediaan per Kapita Gandum di Indonesia, 2018 - 2022
Table Supply, Utilization and per Capita Availability of Wheat, 2018- 2022

No	Uraian/Items	Tahun / Year					Pertumbuhan/ Growth rate 2021 - 2022 (%)
		2018	2019	2020	2021*)	2022**)	
A.	Penyediaan / Supply (000 Ton)	10.105	10.701	10.310	11.495	7.259	-36,85
1	Produksi / Production						
	- Masukan / Input	-	-	-	-	-	-
	- Keluaran / Output	-	-	-	-	-	-
2	Impor / Import	10.106	10.701	10.310	11.495	7.259	-36,85
3	Ekspor / Export	1,00	0,00	0,00	0,00	0,00	-100,00
4	Perubahan Stok / Change in stocks	-	-	-	-	-	-
B	Penggunaan / Utilization (000 ton)	10.105	10.701	10.310	11.495	7.259	-36,85
1	Pakan / Feed	-	-	-	-	-	-
2	Bibit / Seed	-	-	-	-	-	-
3	Diolah untuk / Manufactured for :						
	- Makanan / Food	8.733	10.701	10.310	11.489	7.256	-36,84
	- Bukan makanan / Non food	1.372	-	-	6,00	3,00	-
4	Tercecer / Waste	-	-	-	-	-	-
5	Bahan Makanan / Food	-	-	-	-	-	-
C.	Ketersediaan per kapita/ Per capita availability (Kg/kapita/tahun) / (kg/capita/year)	-	-	-	-	-	-

Sumber : Neraca Bahan Makanan, Badan Pangan Nasional

Source : Food Balance Sheets, National Food Agency

Keterangan : *) Angka Sementara ***) Angka Sangat Sementara

Note : *) Preliminary Figures **) Very Preliminary Figures

Tabel 1.3c. Penyediaan, Penggunaan dan Ketersediaan per kapita Tepung Gandum di Indonesia, 2018 - 2022
Table Supply, Utilization and per Capita Availability of Wheat Flour, 2018- 2022

Uraian/Items	Tahun/Year					Pertumbuhan/ Growth rate 2021 - 2022(%)
	2018	2019	2020	2021*)	2022**)	
A. Penyediaan / Supply (000 Ton)	6.227	7.594	7.259	8.067	5.147	-36,20
1 Produksi/Production						
- Masukan/Input	8.515	10.433	10.052	11.202	7.075	-36,84
- Keluaran/Output	6.131	7.512	7.238	8.065	5.094	-36,84
2 Impor/Import	148	135	79	55	53	-3,25
3 Ekspor/Export	52	53	58	53	-	-
4 Perubahan Stok/Change in stocks	-	-	-	-	-	-
B Penggunaan / Utilization (000 ton)	6.227	7.594	7.259	8.067	5.147	-36,20
1 Pakan/Feed	-	-	-	-	-	-
2 Bibit/Seed	-	-	-	-	-	-
3 Diolah untuk/Manufactured for:						
- Makanan/Food	-	-	-	-	-	-
- Bukan makanan/Non food	284	0,06	-	-	-	-
4 Tercecer/Waste	18	34	33	36	23	-36,11
5 Bahan Makanan/Food	5.924	7.559	7.226	8.031	5.124	-36,20
C. Ketersediaan per kapita/ Per capita availability (Kg/kapita/tahun) / (kg/capita/year)	22,43	28,32	26,74	29,45	18,58	-36,91

Sumber : Neraca Bahan Makanan, Badan Pangan Nasional

Source : Food Balance Sheets, National Food Agency

Keterangan : *) Angka Sementara **) Angka Sangat Sementara

Note : *) Preliminary Figures **) Very Preliminary Figures

KONSUMSI PER KAPITA, PENYEDIAAN,
PENGUNAAN DAN KETERSEDIAAN PER KAPITA
KELOMPOK KACANG-KACANGAN

*PER CAPITA CONSUMPTION, SUPPLY, UTILIZATION
AND PER CAPITA AVAILABILITY OF LEGUMES*

2

Tabel 2.1a. Rata-rata Konsumsi per Kapita Bahan Makanan yang Mengandung Kedelai, 2018 - 2022
Table Average per Capita Consumption of Soybean Based Food, 2018 - 2022

No.	Jenis Makanan / Food items	Satuan / Unit	Tahun / Year					Pertumbuhan/ Growth 2021-2022 (%)
			2018	2019	2020	2021	2022	
A	Konsumsi seminggu (kapita/minggu) Weekly consumption (capita/week)							
1	Kedele segar/Soybean	Kg	0,001	0,001	0,001	0,001	0,001	-0,41
2	Tahu/Tofu	Kg	0,1577	0,1518	0,1526	0,158	0,148	-5,84
3	Tempe/Fermented soybean cake	Kg	0,146	0,139	0,140	0,146	0,140	-3,71
4	Tauco/ Fermented soybean paste	Ons	-	-	-	-	-	-
5	Oncom/Fermented Soya cake	Ons	0,023	0,024	0,023	0,024	0,024	-2,97
6	Kecap/Soya sauce	100 ml	0,159	0,144	0,142	0,150	0,157	4,13
	Jumlah / Total		0,487	0,459	0,458	0,479	0,470	-1,90
B	Konsumsi setahun (Kg/kap/tahun) Yearly consumption (kg/cap/year)							
1	Kedele segar/Soybean	Kg	0,048	0,043	0,048	0,045	0,045	-0,41
2	Tahu/Tofu *)	Kg	2,879	2,771	2,785	2,874	2,707	-5,84
3	Tempe/Fermented soybean cake *)	Kg	3,804	3,621	3,643	3,796	3,656	-3,71
4	Tauco/ Fermented soybean paste *)	Kg	-	-	-	-	-	-
5	Oncom/Fermented Soya cake *)	Kg	0,962	0,998	0,943	1,014	0,984	-2,97
6	Kecap/Soya sauce *)	liter	0,831	0,749	0,741	0,784	0,817	4,13
	Jumlah / Total		8,524	8,182	8,159	8,514	8,208	-3,60

Sumber : Survei Sosial Ekonomi Nasional (SUSENAS) Maret BPS

Source : National Survey of Socio Economics March, BPS-Statistics Indonesia

Keterangan : Diolah oleh Pusdatin *) dikonversi menjadi equivalent kedele -) Tidak tercatat dalam Susenas

Note : Processed by Pusdatin *) converted into an equivalent soybean -) Not covered in Susenas

Tabel 2.1b. Rata-rata Konsumsi per Kapita Kedelai, 2018 - 2022

Table Average per Capita Consumption of Soybean, 2018 - 2022

No	Jenis makanan / Food items	Tahun / Year					Pertumbuhan/ Growth 2021-2022 (%)
		2018	2019	2020	2021	2022	
A. Konsumsi seminggu (Kg/kap/minggu) <i>Weekly consumption (kg/capita/week)</i>							
	<i>Kedelai / Soybean</i>	0,001	0,001	0,001	0,001	0,001	-0,41
B Konsumsi setahun (Kg/kap/tahun) ^{*)} <i>Yearly consumption (kg/capita/year)</i>							
	<i>Kedelai / Soybean</i>	0,048	0,043	0,048	0,045	0,045	-0,41

Sumber : Survei Sosial Ekonomi Nasional (SUSENAS) Maret, BPS

Source : National Survey of Socio Economics, March, BPS-Statistics Indonesia

Keterangan : *) Diolah oleh Pusdatin -) Tidak tercakup dalam Susenas

Note : *) Processed by Pusdatin -) Not covered in Susenas

Tabel 2.1c. Penyediaan, Penggunaan dan Ketersediaan untuk Konsumsi Kedelai di Indonesia, 2018 - 2022

Table Supply, Utilization and Availability per Capita of Soybean, 2018 - 2022

No.	Uraian / Items	Tahun / Year					Pertumbuhan/ Growth 2021-2022 (%)
		2018	2019	2020	2021*)	2022**)	
A. Penyediaan (000 Ton)/Supply							
1	Produksi / Production						
	- Masukan / Input	-	-	-	-	-	-
	- Keluaran / Output	650	424	291	215	301	39,82
2	Impor / Import	2.594	2.677	2.476	2.536	1.895	-25,26
3	Ekspor / Export	2,30	3,89	2,81	2,24	-	-
4	Perubahan Stok / Stock in Change	-	-	-	-	-	-
B. Penggunaan (000 ton)							
1	Pakan / Feed	11	4,34	3,87	3,85	3,07	-20,11
2	Bibit / Seed	29	15	9,46	6,84	14,71	114,94
3	Diolah untuk / Manufactured for:						
	- Makanan / Food	-	-	-	-	-	-
	- Bukan makanan / Non food	1,36	21	22	14	-	-
4	Tercecer / Waste	162	78	70	69	55	-20,11
5	Bahan Makanan / Food	3.038	2.979	2.659	2.655	2.123	-20,03
C. Ketersediaan per kapita/ Per Capita availability (Kg/kapita/tahun) / (kg/capita/year)							
		11,50	11,16	9,84	9,74	7,70	-20,93

Sumber : Neraca Bahan Makanan, Badan Pangan Nasional

Source : Food Balance Sheets, National Food Agency

Keterangan : *) Angka Sementara **) Angka Sangat Sementara

Note : *) Preliminary Figures **) Very Preliminary Figures

Tabel 2.2a. Penyediaan, penggunaan dan ketersediaan untuk konsumsi kacang tanah dengan kulit di Indonesia, 2018 - 2022
Table Supply, utilization and per capita availability of peanut with shell, 2018 - 2022

Uraian / Items	Tahun / Year					Pertumbuhan/ Growth 2021-2022 (%)
	2018	2019	2020	2021*)	2022**)	
A. Penyediaan / Supply (000 Ton)	802	667	729	699	379	-45,74
1. Produksi / Production						
- Masukan / Input	-	-	-	-	-	-
- Keluaran / Output	790	655	725	698	379	-45,66
2. Impor / Import	14	15	6,93	3,04	-	-
3. Ekspor / Export	2,25	2,10	2,29	2,03	-	-
4. Perubahan Stok / Change in stock	-	-	-	-	-	-
B. Penggunaan / Utilization (000 ton)	802	667	729	699	379	-45,74
1. Pakan / Feed	-	-	-	-	-	-
2. Bibit / Seed	-	-	-	-	-	-
3. Diolah untuk / Manufactured for:						
- Makanan / Food	762	634	693,02	664	360	-45,74
- Bukan makanan / Non food	-	-	-	-	-	-
4. Tercecer / Waste	40	33	36	35	19	-45,74
5. Bahan Makanan / Food	-	-	-	-	-	-
C. Ketersediaan per kapita/ Per Capita availability (Kg/kapita/tahun) / (kg/capita/year)	-	-	-	-	-	-

Sumber : Neraca Bahan Makanan, Badan Pangan Nasional

Source : Food Balance Sheets, National Food Agency

Keterangan : *) Angka Sementara **) Angka Sangat Sementara

Note : *) Preliminary Figures **) Very Preliminary Figures

Tabel 2.2b. Rata-rata konsumsi per kapita kacang tanah tanpa kulit, 2018 - 2022

Table Average per capita consumption of peanut without shell, 2018 - 2022

Jenis makanan / Food items	Tahun / Year					Pertumbuhan/ Growth 2021-2022 (%)
	2018	2019	2020	2021	2022	
A. Konsumsi seminggu (Kg/kap/minggu) <i>Weekly consumption (kg/capita/week)</i>						
Kacang Tanah tanpa kulit/ <i>Peanut Without Shell</i>	0,005	0,006	0,006	0,006	0,006	-2,29
B. Konsumsi setahun (Kg/kap/tahun) ¹⁾ <i>Yearly consumption (kg/capita/year)</i>						
Kacang Tanah tanpa kulit/ <i>Peanut Without Shell</i>	0,283	0,306	0,288	0,308	0,301	-2,29

Sumber : Survei Sosial Ekonomi Nasional (SUSENAS) Maret, BPS

Source : National Survey of Socio Economics, March, BPS-Statistics Indonesia

Keterangan : ¹⁾ Diolah oleh PusdatinNote : ¹⁾ Processed by Pusdatin

Tabel 2.2c. Penyediaan, penggunaan dan ketersediaan untuk konsumsi kacang tanah tanpa kulit di Indonesia, 2018 - 2022

Table Supply, utilization and per capita availability of peanut without shell, 2018 - 2022

Uraian / Items	Tahun / Year					Pertumbuhan/ Growth 2021-2022 (%)
	2018	2019	2020	2021 ¹⁾	2022 ²⁾	
A. Penyediaan / Supply (000 Ton)	775	701	706	673	497	-26,11
1. Produksi / Production						
- Masukan / Input	762	634	693	664	360	-45,74
- Keluaran / Output	457	380	416	399	216	-45,74
2. Impor / Import	318	324	294	276	281	1,83
3. Ekspor / Export	0,32	2,81	3,37	1,56	-	-100,00
4. Perubahan Stok / Change in stock	-	-	-	-	-	-
B. Penggunaan / Utilization (000 ton)	775	701	706	673	497	-26,11
1. Pakan / Feed	-	-	0,78	0,74	0,55	-26,11
2. Bibit / Seed	30	25	28	23	19	-18,36
3. Diolah untuk / Manufactured for:						
- Makanan / Food	66	60	64	61	45	-26,11
- Bukan makanan / Non food	70	-	-	-	-	-
4. Tercecer / Waste	30	21	22	21	15	-26,11
5. Bahan Makanan / Food	580	595	592	568	418	-26,43
C. Ketersediaan per kapita/ Per Capita availability (Kg/kapita/tahun) / (kg/capita/year)	2,19	2,23	2,19	2,08	1,51	-27,25

Sumber : Neraca Bahan Makanan, Badan Pangan Nasional

Source : Food Balance Sheets, National Food Agency

Keterangan : ¹⁾ Angka Sementara ²⁾ Angka Sangat SementaraNote : ¹⁾ Preliminary Figures ²⁾ Very Preliminary Figures

Tabel 2.3. Penyediaan, penggunaan dan ketersediaan untuk konsumsi kacang hijau di Indonesia, 2018 - 2022
Table Supply, utilization and per capita availability of greenbean, 2018 - 2022

Uraian / Items	Tahun / Year					Pertumbuhan/ Growth
	2018	2019	2020	2021*)	2022**)	2021-2022 (%)
A. Penyediaan / Supply (000 Ton)	271	227	276	304	173	-43,05
1. Produksi / Production						
- Masukan / Input	-	-	-	-	-	-
- Keluaran / Output	207	183	222	211	98	-53,47
2. Impor / Import	97	80	103	124	75	-39,63
3. Ekspor / Export	33	36	49	31	-	-100,00
4. Perubahan Stok / Change in stock	-	-	-	-	-	-
B. Penggunaan / Utilization (000 ton)	271	227	276	304	173	-43,05
1. Pakan / Feed	5,43	4,54	-	-	-	-
2. Bibit / Seed	5,04	4,14	4,66	4,73	2,12	-55,22
3. Diolah untuk / Manufactured for:						
- Makanan / Food	-	-	-	-	-	-
- Bukan makanan / Non food	1,27	-	-	-	-	-
4. Tercecer / Waste	14	11	14	15	9	-43,05
5. Bahan Makanan / Food	246	207	257	284	162	-42,84
C. Ketersediaan per kapita/ Per Capita availability (Kg/kapita/tahun) / (kg/capita/year)	0,93	0,77	0,95	1,04	0,59	-43,49

Sumber : Neraca Bahan Makanan, Badan Pangan Nasional

Source : Food Balance Sheets, National Food Agency

Keterangan : *) Angka Sementara **) Angka Sangat Sementara

Note : *) Preliminary Figures **) Very Preliminary Figures

KONSUMSI PER KAPITA, PENYEDIAAN,
PENGUNAAN DAN KETERSEDIAAN PER KAPITA
KELOMPOK UMBI-UMBIAN

*PER CAPITA CONSUMPTION, SUPPLY, UTILIZATION
AND PER CAPITA AVAILABILITY OF TUBERS*

3

Tabel 3.1a. Rata-rata Konsumsi per Kapita Ubi Kayu, 2018-2022
Table Average per Capita Consumption of Cassava, 2018-2022

Jenis Makanan / Food items	Tahun / Year					Pertumbuhan/ Growth rate 2021 - 2022 (%)
	2018	2019	2020	2021	2022	
A. Konsumsi seminggu (Kg/kap/minggu) <i>Weekly consumption (kg/capita/week)</i>						
Ubi kayu / Cassava	0,091	0,084	0,093	0,119	0,106	-10,65
B. Konsumsi setahun (Kg/kap/tahun) ^{*)} <i>Yearly consumption (kg/capita/year)</i>						
Ubi kayu / Cassava	4,739	4,363	4,827	6,183	5,525	-10,65

Sumber : Survei Sosial Ekonomi Nasional (SUSENAS) Maret, BPS

Source : National Survey of Socio Economics, March, BPS-Statistics Indonesia

Keterangan : *) diolah Pusdatin

Note *) processed by Pusdatin

Tabel 3.1b. Penyediaan, Penggunaan dan Ketersediaan per Kapita Ubi Kayu di Indonesia, 2018-2022
Table Supply, Utilization and per Capita Availability of Cassava, 2018-2022

Uraian / Items	Tahun / Year					Pertumbuhan/ Growth rate 2021 - 2022 (%)
	2018	2019	2020	2021*)	2022**)	
A. Penyediaan / Supply (000 Ton)	17.426	17.544	16.506	14.761	13.654	-7,50
1. Produksi / Production						
- Masukan / Input	-	-	-	-	-	-
- Keluaran / Output	16.119	16.350	16.271	15.731	13.574	-13,71
2. Impor / Import	1.341	1.230	533	178	81	-54,62
3. Ekspor / Export	34	36	298	1.148	1	-99,95
4. Perubahan Stok / Change in stock	-	-	-	-	-	-
B. Penggunaan / Utilization (000 ton)	17.426	17.544	16.506	14.761	13.654	-7,50
1. Pakan / Feed	349	75	71	63	59	-7,50
2. Bibit / Seed	-	-	-	-	-	-
3. Diolah untuk / Manufactured for:						
- Makanan / Food	5.950	-	-	-	-	-
- Bukan makanan / Non food	1.209	5	5	3	-	-100,00
4. Tercecer / Waste	737	742	698	624	578	-7,50
5. Penggunaan lainnya / Other uses						-
6. Bahan Makanan / Food	9.181	16.722	15.732	14.070	13.018	-7,48
C. Ketersediaan per kapita/ Per Capita availability (Kg/kapita/tahun) / (kg/capita/year)	34,76	62,65	58,22	51,60	47,20	-8,52

Sumber : Neraca Bahan Makanan, Badan Pangan Nasional

Source : Food Balance Sheets, National Food Agency

Keterangan : *) Angka Sementara **) Angka Sangat Sementara

: Ada perubahan konsep perhitungan untuk ubikayu mulai tahun 2017

Note : *) Preliminary Figures **) Very Preliminary Figures

: Calculation concept for cassava was changed in 2017-2019

Tabel 3.2. Rata-rata Konsumsi per Kapita Gapek, 2018-2022**Table Average per Capita Consumption of Dried Cassava, 2018-2022**

Jenis Makanan / Food Items	Tahun / Year					Pertumbuhan/ Growth rate 2020 - 2021 (%)
	2018	2019	2020	2021	2022	
A. Konsumsi seminggu (Kg/kap/minggu) <i>Weekly consumption (kg/capita/week)</i>						
<i>Gapek / Dried of Cassava</i>	0,002	0,002	0,002	0,003	0,002	-20,32
B. Konsumsi setahun (Kg/kap/tahun) *) <i>Yearly consumption (kg/capita/year)</i>						
<i>Gapek / Dried of Cassava</i>	0,110	0,092	0,097	0,132	0,105	-20,32

Sumber : Survei Sosial Ekonomi Nasional (SUSENAS) Maret, BPS

Source : National Survey of Socio Economics, March, BPS-Statistics Indonesia

Keterangan : *) diolah Pusdatin -) Tidak tercakup di dalam SUSENAS

Note *) processed by Pusdatin -) Not Covered in SUSENAS

Tabel 3.3. Rata-rata Konsumsi per Kapita Talas/Keladi dan Umbi Lainnya, 2018-2022**Table Average per Capita Consumption of Taro and Others, 2018-2022**

Uraian / Items	Tahun / Year					Pertumbuhan/ Growth rate 2020 - 2021 (%)
	2018	2019	2020	2021	2022	
Konsumsi seminggu (Kg/kapita/minggu) <i>Weekly consumption (kg/capita/week)</i>						
1. Talas/Keladi/Taro	0,007	0,010	0,009	0,014	0,016	14,40
2. Umbi Lainnya/Others	0,002	0,002	0,002	0,002	0,003	16,65
Konsumsi setahun (Kg/kapita/tahun) *) <i>Yearly consumption (kg/capita/year)</i>						
1. Talas/Keladi/Taro	0,345	0,544	0,450	0,707	0,809	14,40
2. Umbi Lainnya/Others	0,081	0,083	0,091	0,115	0,135	16,65

Sumber : Neraca Bahan Makanan, Badan Pangan Nasional

Source : Food Balance Sheets, National Food Agency

Keterangan : *) Diolah oleh Pusdatin -) Tidak tercakup dalam Susenas

Note *) Processed by Pusdatin -) Not covered in Susenas

Tabel 3.4a. Rata-rata Konsumsi per Kapita Ubi Jalar, 2018-2022
Table Average per Capita Consumption of Sweet Potatoes, 2018-2022

Jenis Makanan / Food Items	Tahun / Year					Pertumbuhan/ Growth rate 2021-2022 (%)
	2018	2019	2020	2021	2022	
A. Konsumsi seminggu (Kg/kap/minggu) <i>Weekly consumption (kg/capita/week)</i>						
Ubi jalar / <i>Sweet potatoes</i>	0,060	0,061	0,059	0,071	0,065	-8,10
B. Konsumsi setahun (Kg/kap/tahun) ^{*)} <i>Yearly consumption (kg/capita/year)</i>						
Ubi jalar / <i>Sweet potatoes</i>	3,135	3,205	3,062	3,699	3,400	-8,10

Sumber : Survei Sosial Ekonomi Nasional (SUSENAS) Maret, BPS

Source : National Survey of Socio Economics, March, BPS-Statistics Indonesia

Keterangan : *) diolah Pusdatin

Note : *) processed by Pusdatin

Tabel 3.4b. Penyediaan, Penggunaan dan Ketersediaan per Kapita Ubi Jalar di Indonesia, 2018-2022
Table Supply, Utilization and per Capita Availability of Sweet Potato, 2018-2022

Uraian / Items	Tahun / Year					Pertumbuhan/ Growth rate 2021-2022 (%)
	2018	2019	2020	2021 ^{*)}	2022 ^{**)}	
A. Penyediaan / Supply (000 Ton)	1.796	1.504	1.591	1.411	864	-38,76
1. Produksi / <i>P</i> roduction						
- Masukan / <i>I</i> ntermediate	-	-	-	-	-	-
- Keluaran / <i>O</i> utput	1.806	1.516	1.604	1.424	875	-38,55
2. Impor / <i>I</i> mport	0,01	0,02	0,00	0,00	-	-
3. Ekspor / <i>E</i> xport	11	12	13	13	11	-16,15
4. Perubahan Stok / <i>C</i> hange in stock	-	-	-	-	-	-
B. Penggunaan / Utilization (000 ton)	1.796	1.504	1.591	1.411	864	-38,76
1. Pakan / <i>F</i> eed	36	12	12	11	7	-38,76
2. Bibit / <i>S</i> eed	-	-	-	-	-	-
3. Diolah untuk / <i>M</i> anufactured for:						
- Makanan / <i>F</i> ood	-	-	-	-	-	-
- Bukan makanan / <i>N</i> on food	191	-	-	-	-	-
4. Tercecer / <i>W</i> aste	108	74	78	69	42	-38,76
5. Bahan Makanan / <i>F</i> ood	1.460	1.419	1.501	1.331	815	-38,76
C. Ketersediaan per kapita Per Capita availability (Kg/kapita/tahun) / (kg/capita/year)	5,53	5,32	5,55	4,88	2,96	-39,44

Sumber : Neraca Bahan Makanan, BKP Kementerian

Source : Food Balance Sheets, BKP-Ministry of Agriculture

Keterangan : ^{*)} Angka Sementara ^{**)} Angka Sangat Sementara

Note : ^{*)} Preliminary Figures ^{**)} Very Preliminary Figures

Tabel 3.5a. Rata-rata Konsumsi per Kapita Sagu/Tepung Sagu, 2018-2022
Table Average per Capita Consumption of Sago Flour, 2018-2022

Jenis Makanan / Food Items	Tahun / Year					Pertumbuhan/ Growth rate 2020 - 2021 (%)
	2018	2019	2020	2021	2022	
A. Konsumsi seminggu (Kg/kap/minggu) <i>Weekly consumption (kg/capita/week)</i>						
Sagu / Sago Flour	0,007	0,006	0,006	0,006	0,006	0,79
B. Konsumsi setahun (Kg/kap/tahun) ^{*)} <i>Yearly consumption (kg/capita/year)</i>						
Sagu / Sago Flour	0,366	0,327	0,330	0,333	0,335	0,79

Sumber : Survei Sosial Ekonomi Nasional (SUSENAS) Maret, BPS

Source : National Survey of Socio Economics, March, BPS-Statistics Indonesia

Keterangan : *) diolah Pusdatin

Note *) processed by Pusdatin

Tabel 3.5b. Penyediaan, Penggunaan dan Ketersediaan per Kapita Sagu/Tepung Sagu di Indonesia, 2018-2022
Table Supply, Utilization and per Capita Availability of Sago Flour, 2018-2022

Uraian / Items	Tahun / Year					Pertumbuhan/ Growth rate 2020 - 2021 (%)
	2018	2019	2020	2021 ^{*)}	2022 ^{**)}	
A. Penyediaan / Supply (000 Ton)	451	346	354	355	376	5,84
1. Produksi / Production						
- Masukan / Input	1.159	900	917	918	946	3,11
- Keluaran / Output	464	360	367	367	379	3,11
2. Impor / Import	0,12	0,27	0,13	0,24	0,02	-90,37
3. Ekspor / Export	13	14	13	12	3	-78,74
4. Perubahan Stok / Change in stock	-	-	-	-	-	-
B. Penggunaan / Utilization (000 ton)	451	346	354	355	376	5,84
1. Pakan / Feed	-	-	-	-	-	-
2. Bibit / Seed	-	-	-	-	-	-
3. Diolah untuk / Manufactured for:						
- Makanan / Food	-	-	-	-	-	-
- Bukan makanan / Non food	21	-	-	-	-	-
4. Tercecer / Waste	3	2	3	3	3	5,84
5. Bahan Makanan / Food	427	344	351	353	373	5,84
C. Ketersediaan per kapita <i>Per Capita availability</i> (Kg/kapita/tahun) / (kg/capita/year)	1,62	1,29	1,30	1,29	1,35	4,66

Sumber : Neraca Bahan Makanan, Badan Pangan Nasional

Source : Food Balance Sheets, National Food Agency

Keterangan : ^{*)} Angka Sementara ^{**)} Angka Sangat Sementara

Note : ^{*)} Preliminary Figures ^{**)} Very Preliminary Figures

KONSUMSI PER KAPITA, PENYEDIAAN,
PENGUNAAN DAN KETERSEDIAAN PER KAPITA
KELOMPOK SAYUR-SAYURAN

*PER CAPITA CONSUMPTION, SUPPLY, UTILIZATION
AND PER CAPITA AVAILABILITY OF VEGETABLES*

4

Tabel 4.1a. Rata-rata Konsumsi per Kapita Bawang Merah, 2018 - 2022
Table Average per Capita Consumption of Onion, 2018 - 2022

Jenis Makanan / Food items	Tahun / Year					Pertumbuhan/ Growth rate 2021 - 2022 (%)
	2018	2019	2020	2021	2022	
A. Konsumsi seminggu (ons/kapita/minggu) <i>Weekly consumption (ons/capita/week)</i>						
Bawang merah / Onion	0,529	0,537	0,518	0,561	0,580	3,34
B. Konsumsi setahun (Kg/kapita/tahun) ^{*)} <i>Yearly consumption (Kg/capita/year)</i>						
Bawang merah / Onion	2,758	2,802	2,699	2,926	3,024	3,34

Sumber : Survei Sosial Ekonomi Nasional (SUSENAS) Maret, BPS

Source : National Survey of Socio Economics, First Quarter, BPS-Statistics Indonesia

Keterangan : *) Diolah oleh Pusdatin

Note *) Processed by Pusdatin

Tabel 4.1b. Penyediaan, Penggunaan dan Ketersediaan per Kapita Bawang Merah di Indonesia, 2018 - 2022
Table Supply, Utilization and per Capita Availability of Onion, 2018 - 2022

Uraian / Items	Tahun / Year					Pertumbuhan/ Growth rate 2021 - 2022 (%)
	2018	2019	2020	2021*)	2022**)	
A. Penyediaan / Supply (000 Ton)	984	1.032	1.188	1.297	801	-38,21
1. Produksi / Production						
- Masukan / Input	1.503	1.580	1.815	2.005	1.217	-39,31
- Keluaran / Output	990	1.040	1.195	1.301	801	-38,42
2. Impor / Import	0,23	0,24	0,90	0,67	0,29	-57,00
3. Ekspor / Export	6,27	8,77	8,53	4,70	0,00	-100,00
4. Perubahan Stok / Change in stock	-	-	-	-	-	-
B. Penggunaan / Utilization (000 ton)	984	1.032	1.188	1.297	801	-38,21
1. Pakan / Feed	-	-	-	-	-	-
2. Bibit / Seed	2,36	2,48	2,85	3,11	1,92	-38,21
3. Diolah untuk / Manufactured for:						
- Makanan / Food	-	-	-	-	-	-
- Bukan makanan / Non food	-	-	-	-	-	-
4. Tercecer / Waste	32	22	26	28	17	-38,21
5. Bahan Makanan / Food	950	1.007	1.159	1.265	782	-38,21
C. Ketersediaan per kapita <i>Per Capita availability</i> (Kg/kapita/tahun) / (kg/capita/year)	3,59	3,77	4,29	4,64	2,84	-38,90

Sumber : Neraca Bahan Makanan, Badan Pangan Nasional

Source : Food Balance Sheets, National Food Agency

Keterangan : *) Angka Sementara **) Angka Sangat Sementara

Note : *) Preliminary Figures **) Very Preliminary Figures

Tabel 4.2a. Rata-rata Konsumsi per Kapita Bawang Putih 2018- 2022
Table Average per Capita Consumption of Grlic, 2018- 2022

Jenis Makanan / Food items	Tahun / Year					Pertumbuhan/ Growth rate 2021 - 2022 (%)
	2018	2019	2020	2021	2022	
A. Konsumsi seminggu (ons/kapita/minggu) <i>Weekly consumption (ons/capita/week)</i>						
Bawang putih / Garlic	0,330	0,346	0,320	0,359	0,387	7,55
B. Konsumsi setahun (Kg/kapita/tahun) *) <i>Yearly consumption (kg/capita/year)</i>						
Bawang putih / Garlic	1,723	1,806	1,667	1,874	2,016	7,55

Sumber : Survei Sosial Ekonomi Nasional (SUSENAS) Maret, BPS

Source : National Survey of Socio Economics, First Quarter, BPS-Statistics Indonesia

Keterangan : *) Diolah oleh Pusdatin

Note *) Processed by Pusdatin

Tabel 4.2b. Penyediaan, Penggunaan dan Ketersediaan per Kapita Bawang Putih di Indonesia, 2018- 2022
Table Supply, Utilization and per Capita Availability of Garlic, 2018 - 2022

Uraian / Items	Tahun / Year					Pertumbuhan/ Growth rate 2021 - 2022 (%)
	2018	2019	2020	2021*)	2022**)	
A. Penyediaan / Supply (000 Ton)	616	536	643	533	346	-34,94
1. Produksi / Production						
- Masukan / Input	39	89	82	45	15	-66,49
- Keluaran / Output	28	63	49	27	9	-66,49
2. Impor / Import	588	473	594	506	337	-33,26
3. Ekspor / Export	0,04	0,05	0,19	0,01	0,00	-100,00
4. Perubahan Stok / Change in stock	-	-				
B. Penggunaan / Utilization (000 ton)	616	536	643	533	346	-34,94
1. Pakan / Feed	-	-	-	-		
2. Bibit / Seed	39	1,29	49	27	1	-96,93
3. Diolah untuk / Manufactured for:						
- Makanan / Food	-	-	-	-		
- Bukan makanan / Non food	-	-	-	-		
4. Tercecer / Waste	20	0	0	0	0	-34,94
5. Bahan Makanan / Food	557	535	594	505	346	-31,63
C. Ketersediaan per kapita <i>Per Capita availability</i> (Kg/kapita/tahun) / (kg/capita/year)	2,11	2,00	2,20	1,85	1,25	-32,39

Sumber : Neraca Bahan Makanan, Badan Pangan Nasional

Source : Food Balance Sheets, National Food Agency

Keterangan : *) Angka Sementara **) Angka Sangat Sementara

Note : *) Preliminary Figures **) Very Preliminary Figures

Tabel 4.3. Penyediaan, Penggunaan dan Ketersediaan per Kapita Bawang Daun di Indonesia, 2018- 2022
Table Supply, Utilization and per Capita Availability of Spring Onion, 2018 - 2022

Uraian / Items	Tahun / Year					Pertumbuhan/ Growth rate 2021 - 2022 (%)
	2018	2019	2020	2021*)	2022**)	
A. Penyediaan / Supply (000 Ton)	573	591	580	627	419	-33,13
1. Produksi / Production						
- Masukan / Input	-	-	-	-		
- Keluaran / Output	573	591	580	628	419	-33,22
2. Impor / Import	0,03	0,02	0,01	0,01	0,01	-43,79
3. Ekspor / Export	0,06	0,03	0,06	0,79	0,00	0,00
4. Perubahan Stok / Change in stock	-	-	-	-		
B. Penggunaan / Utilization (000 ton)	573	591	580	627	419	-33,13
1. Pakan / Feed	-	-	-	-		
2. Bibit / Seed	4,01	4,13	4,06	4,39	2,94	-33,13
3. Diolah untuk / Manufactured for:						
- Makanan / Food	-	-	-	-		
- Bukan makanan / Non food	-	-	-	-		
4. Tercecer / Waste	16	10	10	11	7	-33,13
5. Bahan Makanan / Food	553	576	566	612	409	-33,13
C. Ketersediaan per kapita Per Capita availability (Kg/kapita/tahun) / (kg/capita/year)	2,09	2,16	2,09	2,24	1,48	-33,88

Sumber : Neraca Bahan Makanan, Badan Pangan Nasional

Source : Food Balance Sheets, National Food Agency

Keterangan : *) Angka Sementara **) Angka Sangat Sementara

Note : *) Preliminary Figures **) Very Preliminary Figures

Tabel 4.4a. Rata-rata Konsumsi per Kapita Buncis, 2018 - 2022
Table Supply, Utilization and per Capita Availability of Bean, 2018- 2022

Jenis Makanan / Food items	Tahun / Year					Pertumbuhan/ Growth rate 2021 - 2022 (%)
	2018	2019	2020	2021	2022	
A. Konsumsi seminggu (Kg/kap/minggu) <i>Weekly consumption (kg/capita/week)</i>						
Buncis / Beans	0,018	0,017	0,017	0,019	0,020	8,77
B. Konsumsi setahun (Kg/kap/tahun) ¹⁾ <i>Yearly consumption (kg/capita/year)</i>						
Buncis / Beans	0,916	0,905	0,892	0,981	1,067	8,77

Sumber : Survei Sosial Ekonomi Nasional (SUSENAS) Maret, BPS

Source : National Survey of Socio Economics, First Quarter, BPS-Statistics Indonesia

Keterangan : *) Diolah oleh Pusdatin

Note *) Processed by Pusdatin

Tabel 4.4b. Penyediaan, Penggunaan dan Ketersediaan untuk Konsumsi Buncis di Indonesia, 2018- 2022
Table Supply, Utilization and per Capita Availability of Bean, 2018-2022

Uraian / Items	Tahun / Year					Pertumbuhan/ Growth rate 2021 - 2022 (%)
	2018	2019	2020	2021*)	2022**)	
A. Penyediaan / Supply (000 Ton)	308	301	306	322	210	-34,91
1. Produksi / Production						
- Masukan / Input	-	-	-	-	-	
- Keluaran / Output	304	299	306	321	209	-34,75
2. Impor / Import	3,80	1,87	0,56	1,46	0,25	-82,77
3. Ekspor / Export	0,01	0,10	0,11	0,26	-	-100,00
4. Perubahan Stok / Change in stock	-	-				
B. Penggunaan / Utilization (000 ton)	308	301	306	322	210	-34,91
1. Pakan / Feed	-	-	-	-		
2. Bibit / Seed	1,36	1,32	1,35	1,42	0,92	-34,91
3. Diolah untuk / Manufactured for:						
- Makanan / Food	-	-	-	-	-	-
- Bukan makanan / Non food	-	-	-	-	-	-
4. Tercecer / Waste	9,37	5,92	6,02	6,33	4,12	-34,91
5. Bahan Makanan / Food	297	294	299	314	205	-34,91
C. Ketersediaan per kapita Per Capita availability (Kg/kapita/tahun) / (kg/capita/year)	1,13	1,10	1,11	1,15	0,74	-35,64

Sumber : Neraca Bahan Makanan, Badan Pangan Nasional

Source : Food Balance Sheets, National Food Agency

Keterangan : ¹⁾ Angka Sementara **) Angka Sangat Sementara

Note : *) Preliminary Figures **) Very Preliminary Figures

Tabel 4.5a. Rata-rata Konsumsi per Kapita Bayam, 2018 - 2022
Table Average per Capita Consumption of Spinach, 2018 - 2022

Jenis Makanan / Food items	Tahun / Year					Pertumbuhan/ Growth rate 2021 - 2022 (%)
	2018	2019	2020	2021	2022	
A. Konsumsi seminggu (Kg/kap/minggu) <i>Weekly consumption (kg/capita/week)</i>						
Bayam / Spinach	0,063	0,065	0,064	0,064	0,068	6,14
B. Konsumsi setahun (Kg/kap/tahun) *) <i>Yearly consumption (kg/capita/year)</i>						
Bayam / Spinach	3,288	3,379	3,353	3,360	3,567	6,14

Sumber : Survei Sosial Ekonomi Nasional (SUSENAS) Maret, BPS

Source : National Survey of Socio Economics, First Quarter, BPS-Statistics Indonesia

Keterangan : *) Diolah oleh Pusdatin

Note *) Processed by Pusdatin

Tabel 4.5b. Penyediaan, Penggunaan dan Ketersediaan per Kapita Bayam di Indonesia, 2018- 2022
Table Supply, Utilization and per Capita Availability of Spinach, 2018 - 2022

Uraian / Items	Tahun / Year					Pertumbuhan/ Growth rate 2021 - 2022 (%)
	2018	2019	2020	2021*)	2022**)	
A. Penyediaan / Supply (000 Ton)	162	160	157	172	-	-
1. Produksi / Production						
- Masukan / Input	-	-	-	-	-	-
- Keluaran / Output	162	160	157	172	-	-
2. Impor / Import	0,09	0,06	0,02	0,07	-	-
3. Ekspor / Export	0,02	0,00	0,00	0,00	-	-
4. Perubahan Stok / Change in stock	-	-	-	-	-	-
B. Penggunaan / Utilization (000 ton)	162	160	157	172	-	-
1. Pakan / Feed	-	-	-	-	-	-
2. Bibit / Seed	0,71	0,71	0,69	0,76	-	-
3. Diolah untuk / Manufactured for:						
- Makanan / Food	-	-	-	-	-	-
- Bukan makanan / Non food	-	-	-	-	-	-
4. Tercecer / Waste	5	3	3	3	-	-
5. Bahan Makanan / Food	157	156	153	168	-	-
C. Ketersediaan per kapita <i>Per Capita availability</i> (Kg/kapita/tahun) / (kg/capita/year)	0,59	0,59	0,57	0,61	-	-

Sumber : Neraca Bahan Makanan, Badan Pangan Nasional

Source : Food Balance Sheets, National Food Agency

Keterangan : *) Angka Sementara ***) Angka Sangat Sementara

Note : *) Preliminary Figures **) Very Preliminary Figures

Tabel 4.6a. Rata-rata Konsumsi per Kapita Cabai, 2018 - 2022
Table Average per Capita Consumption of Chili, 2018 - 2022

Jenis Makanan / Food items	Tahun / Year					Pertumbuhan/ Growth rate 2021 - 2022 (%)
	2018	2019	2020	2021	2022	
A. Konsumsi seminggu (Kg/kapita/minggu) Weekly consumption (Kg/capita/week)						
1. Cabe merah / Chillies	0,034	0,038	0,032	0,035	0,037	5,70
2. Cabe hijau / Green chili	0,007	0,007	0,007	0,008	0,008	1,69
3. Cabe rawit / Cayenne pepper	0,035	0,038	0,034	0,037	0,040	6,03
Total	0,076	0,083	0,073	0,080	0,084	5,47
B. Konsumsi setahun (Kg/kap/tahun) ^{*)} Yearly consumption (kg/capita/year)						
1. Cabe merah / Chillies	1,781	1,973	1,677	1,806	1,909	5,70
2. Cabe hijau / Green chili	0,360	0,391	0,344	0,400	0,407	1,69
3. Cabe rawit / Cayenne pepper	1,835	1,990	1,769	1,955	2,073	6,03
Total	3,976	4,354	3,789	4,161	4,388	5,47

Sumber : Survei Sosial Ekonomi Nasional (SUSENAS) Maret, BPS

Source : National Survey of Socio Economics, First Quarter, BPS-Statistics Indonesia

Keterangan : *) Diolah oleh Pusdatin -) Tidak tercakup dalam Susenas

Note : *) Processed by Pusdatin -) Not covered by Susenas

Tabel 4.6b. Penyediaan, Penggunaan dan Ketersediaan per Kapita Cabai di Indonesia, 2018 - 2022
Table Supply, Utilization and per Capita Availability of Chili, 2018- 2022

Uraian / Items	Tahun / Year					Pertumbuhan/ Growth rate 2021 - 2022 (%)
	2018	2019	2020	2021*)	2022**)	
A. Penyediaan / Supply (000 Ton)	1.245	1.258	1.296	2.817	982	-65,14
1. Produksi / Production						
- Masukan / Input	-	-	-	-	-	-
- Keluaran / Output	1.207	1.214	1.264	2.721	939	-65,51
2. Impor / Import	40	44	35	98	43	-55,58
3. Ekspor / Export	1,14	0,96	2,55	1,79	0,00	-100,00
4. Perubahan Stok / Change in stock	-	-	-	-	0	-
B. Penggunaan / Utilization (000 ton)	1.245	1.258	1.296	2.817	982	-65,14
1. Pakan / Feed	-	-	-	-	-	-
2. Bibit / Seed	8,84	8,93	9,20	20,00	6,97	-65,14
3. Diolah untuk / Manufactured for:						
- Makanan / Food	-	-	-	-	-	-
- Bukan makanan / Non food	-	-	-	-	-	-
4. Tercecer / Waste	34	19	20	44	15	-65,14
5. Bahan Makanan / Food	1.202	1.229	1.267	2.754	960	-65,14
C. Ketersediaan per kapita Per Capita availability (Kg/kapita/tahun) / (kg/capita/year)	4,55	4,60	4,69	10,10	3,48	-65,53

Sumber : Neraca Bahan Makanan, Badan Pangan Nasional

Source : Food Balance Sheets, National Food Agency

Keterangan : *) Angka Sementara **) Angka Sangat Sementara

Note : *) Preliminary Figures **) Very Preliminary Figures

Tabel 4.7. Penyediaan, Penggunaan dan Ketersediaan per Kapita Kacang Merah di Indonesia, 2018-2022
Table Supply, Utilization and per Capita Availability of Red Beans, 2018 - 2022

Uraian / Items	Tahun / Year					Pertumbuhan/ Growth rate 2021 - 2022 (%)
	2018	2019	2020	2021*)	2022**)	
A. Penyediaan / Supply (000 Ton)	68	66	66	0,12	0,20	61,23
1. Produksi / Production						
- Masukan / Input	-	-	-	-	-	-
- Keluaran / Output	68	66	66	0,00	0,00	0,00
2. Impor / Import	0,53	0,20	0,20	0,15	0,20	37,31
3. Ekspor / Export	0,00	0,01	0,01	0,02	0,00	0,00
4. Perubahan Stok / Change in stock	-	-	-	-	-	-
B. Penggunaan / Utilization (000 ton)	68	66	66	0,12	0,20	61,23
1. Pakan / Feed	-	-	-	-	-	-
2. Bibit / Seed	1,96	1,91	1,91	0,00	0,01	61,23
3. Diolah untuk / Manufactured for:						
- Makanan / Food	-	-	-	-	-	-
- Bukan makanan / Non food	-	-	-	-	-	-
4. Tercecer / Waste	0,42	0,02	0,02	0,00	0,00	61,23
5. Bahan Makanan / Food	66	64	64	0,12	0,19	61,23
C. Ketersediaan per kapita Per Capita availability (Kg/kapita/tahun) / (kg/capita/year)	0,25	0,24	0,24	0,00	0,00	59,42

Sumber : Neraca Bahan Makanan, Badan Pangan Nasional

Source : Food Balance Sheets, National Food Agency

Keterangan : *) Angka Sementara **) Angka Sangat Sementara

Note : *) Preliminary Figures **) Very Preliminary Figures

Tabel 4.8a. Rata-rata Konsumsi per Kapita Kacang Panjang, 2018- 2022
Table Average per Capita Consumption of String Bean, 2018 - 2022

Jenis Makanan / Food items	Tahun / Year					Pertumbuhan/ Growth rate 2021 - 2022 (%)
	2018	2019	2020	2021	2022	
A. Konsumsi seminggu (Kg/kap/minggu) <i>Weekly consumption (kg/capita/week)</i>						
Kacang panjang / String bean	0,045	0,044	0,044	0,043	0,044	1,62
B. Konsumsi setahun (Kg/kap/tahun) *) <i>Yearly consumption (kg/capita/year)</i>						
Kacang panjang / String bean	2,349	2,295	2,283	2,238	2,275	1,62

Sumber : Survei Sosial Ekonomi Nasional (SUSENAS) Maret, BPS

Source : National Survey of Socio Economics, First Quarter, BPS-Statistics Indonesia

Keterangan : *) Diolah oleh Pusdatin

Note : *) Processed by Pusdatin

Tabel 4.8b. Penyediaan, Penggunaan dan Ketersediaan per Kapita Kacang Panjang di Indonesia, 2018 - 2022
Table Supply, Utilization and per Capita Availability of String Bean, 2018- 2022

Uraian / Items	Tahun / Year					Pertumbuhan/ Growth rate 2021 - 2022 (%)
	2018	2019	2020	2021*)	2022**)	
A. Penyediaan / Supply (000 Ton)	370	353	359	384	233	-39,31
1. Produksi / Production						
- Masukan / Input	-	-	-	-	-	-
- Keluaran / Output	370	353	359	384	233	-39,31
2. Impor / Import	0,23	0,03	0,00	0,00	0,00	-
3. Ekspor / Export	0,05	0,03	0,00	0,00	0,00	-
4. Perubahan Stok / Change in stock	-	-	-	-	-	-
B. Penggunaan / Utilization (000 ton)	370	353	359	384	233	-39,31
1. Pakan / Feed	-	-	-	-	-	-
2. Bibit / Seed	1,63	1,55	1,58	1,69	1,02	-39,31
3. Diolah untuk / Manufactured for:						
- Makanan / Food	-	-	-	-	-	-
- Bukan makanan / Non food	-	-	-	-	-	-
4. Tercecer / Waste	11,26	6,95	7,08	7,56	4,59	-39,31
5. Bahan Makanan / Food	357	344	351	374	227	-39,31
C. Ketersediaan per kapita <i>Per Capita availability</i> (Kg/kapita/tahun) / (kg/capita/year)	1,35	1,29	1,30	1,37	0,82	-39,99

Sumber : Neraca Bahan Makanan, Badan Pangan Nasional

Source : Food Balance Sheets, National Food Agency

Keterangan : *) Angka Sementara **) Angka Sangat Sementara

Note : *) Preliminary Figures **) Very Preliminary Figures

Tabel 4.9a. Rata-rata Konsumsi per Kapita Kentang, 2018 - 2022
Table Average per Capita Consumption of Potato, 2018 - 2022

Jenis Makanan / Food items	Tahun / Year					Pertumbuhan/ Growth rate 2021 - 2022 (%)
	2018	2019	2020	2021	2022	
A. Konsumsi seminggu (Kg/kap/minggu) <i>Weekly consumption (kg/capita/week)</i>						
Kentang / Potato	0,044	0,052	0,049	0,054	0,061	12,28
B. Konsumsi setahun (Kg/kap/tahun) *) <i>Yearly consumption (kg/capita/year)</i>						
Kentang / Potato	2,282	2,727	2,547	2,820	3,167	12,28

Sumber : Survei Sosial Ekonomi Nasional (SUSENAS) Maret, BPS

Source : National Survey of Socio Economics, First Quarter, BPS-Statistics Indonesia

Keterangan : *) Diolah oleh Pusdatin

Note : *) Processed by Pusdatin

Tabel 4.9b. Penyediaan, Penggunaan dan Ketersediaan per Kapita Kentang di Indonesia, 2018 - 2022
Table Supply, Utilization and per Capita Availability of Potato, 2018-2022

Uraian / Items	Tahun / Year					Pertumbuhan/ Growth rate 2021 - 2022 (%)
	2018	2019	2020	2021*)	2022**)	
A. Penyediaan / Supply (000 Ton)	1.386	1.434	1.398	1.495	1.059	-29,20
1. Produksi / Production						
- Masukan / Input	-	-	-	-	-	-
- Keluaran / Output	1.285	1.315	1.283	1.361	941	-30,86
2. Impor / Import	106	124	124	140	118	-16,05
3. Ekspor / Export	5,16	4,85	8,78	5,86	0,00	-100,00
4. Perubahan Stok / Change in stock	-	-	-	-	-	-
B. Penggunaan / Utilization (000 ton)	1.386	1.434	1.398	1.495	1.059	-29,20
1. Pakan / Feed						
2. Bibit / Seed	16	17	17	18	13	-29,20
3. Diolah untuk / Manufactured for:						
- Makanan / Food	-	-	-	-	-	-
- Bukan makanan / Non food	121	-	-	-	-	-
4. Tercecer / Waste	32	16	16	17	12	-29,20
5. Bahan Makanan / Food	1.217	1.401	1.366	1.461	1.034	-29,20
C. Ketersediaan per kapita Per Capita availability (Kg/kapita/tahun) / (kg/capita/year)	4,61	5,25	5,06	5,36	3,75	-29,99

Sumber : Neraca Bahan Makanan, Badan Pangan Nasional

Source : Food Balance Sheets, National Food Agency

Keterangan : *) Angka Sementara **) Angka Sangat Sementara

Note : *) Preliminary Figures **) Very Preliminary Figures

Tabel 4.10a. Rata-rata Konsumsi per Kapita Kubis, 2018 - 2022
Table Average per Capita Consumption of Cabbage, 2018 - 2022

Jenis Makanan / Food items	Tahun / Year					Pertumbuhan/ Growth rate 2021 - 2022 (%)
	2018	2019	2020	2021	2022	
A. Konsumsi seminggu (Kg/kap/minggu) <i>Weekly consumption (kg/capita/week)</i>						
Kubis / Cabbage	0,0279	0,0287	0,0264	0,0290	0,0325	12,26
B. Konsumsi setahun (Kg/kap/tahun) ^{*)} <i>Yearly consumption (kg/capita/year)</i>						
Kubis / Cabbage	1,455	1,494	1,378	1,510	1,695	12,26

Sumber : Survei Sosial Ekonomi Nasional (SUSENAS) Maret BPS

Source : National Survey of Socio Economics, First Quarter, BPS-Statistics Indonesia

Keterangan : *) Diolah oleh Pusdatin -) Tidak tercakup dalam Susenas

Note : *) Processed by Pusdatin -) not covered in Susenas

Tabel 4.10b. Penyediaan, Penggunaan dan Ketersediaan per Kapita Kubis di Indonesia, 2018 - 2022
Table Supply, Utilization and per Capita Availability of Cabbage, 2018- 2022

Uraian / Items	Tahun / Year					Pertumbuhan/ Growth rate 2021 - 2022 (%)
	2018	2019	2020	2021*)	2022**)	
A. Penyediaan / Supply (000 Ton)	1.377	1.377	1.357	1.414	963	-31,91
1. Produksi / Production						
- Masukan / Input	-	-	-	-	-	-
- Keluaran / Output	1.408	1.413	1.407	1.435	960	-33,09
2. Impor / Import	6,40	3,46	3,63	6,14	2,61	-57,47
3. Ekspor / Export	37	39	54	27	0,00	-100,00
4. Perubahan Stok / Change in stock	-	-				
B. Penggunaan / Utilization (000 ton)	1.377	1.377	1.357	1.414	963	-31,91
1. Pakan / Feed	-	-	-	-	-	-
2. Bibit / Seed	-	-	-	-	-	-
3. Diolah untuk / Manufactured for:						
- Makanan / Food	-	-	-	-	-	-
- Bukan makanan / Non food	-	-	-	-	-	-
4. Tercecer / Waste	48	33	33	34	23	-31,91
5. Bahan Makanan / Food	1.329	1.344	1.324	1.380	939	-31,91
C. Ketersediaan per kapita <i>Per Capita availability</i> (Kg/kapita/tahun) / (kg/capita/year)	5,03	5,04	4,90	5,06	3,41	-32,68

Sumber : Neraca Bahan Makanan, Badan Pangan Nasional

Source : Food Balance Sheets, National Food Agency

Keterangan : *) Angka Sementara **) Angka Sangat Sementara

Note : *) Preliminary Figures **) Very Preliminary Figures

Tabel 4.11a. Rata-rata Konsumsi per Kapita Kangkung, 2018- 2022
Table Average per Capita Consumption of Swamp Cabbage, 2018- 2022

Jenis Makanan / Food items	Tahun / Year					Pertumbuhan/ Growth rate 2021 - 2022 (%)
	2018	2019	2020	2021	2022	
A. Konsumsi seminggu (Kg/kap/minggu) <i>Weekly consumption (kg/capita/week)</i> Kangkung / Swam cabbage	0,076	0,073	0,073	0,077	0,080	4,44
B. Konsumsi setahun (Kg/kap/tahun) ^{*)} <i>Yearly consumption (kg/capita/year)</i> Kangkung / Swam cabbage	3,960	3,820	3,784	3,999	4,176	4,44

Sumber : Survei Sosial Ekonomi Nasional (SUSENAS) Maret, BPS

Source : National Survey of Socio Economics, First Quarter, BPS-Statistics Indonesia

Keterangan : *) Diolah oleh Pusdatin

Note *) Processed by Pusdatin

Tabel 4.11b. Penyediaan, Penggunaan dan Ketersediaan per Kapita Kangkung di Indonesia, 2018- 2022
Table Supply, Utilization and per Capita Availability of Swamp Cabbage, 2018 - 2022

Uraian / Items	Tahun / Year					Pertumbuhan/ Growth rate 2021 - 2022 (%)
	2018	2019	2020	2021*)	2022**)	
A. Penyediaan / Supply (000 Ton)	290	296	312	341	207	-39,40
1. Produksi / Production						
- Masukan / Input	-	-	-	-	-	-
- Keluaran / Output	290	296	312	341	207	-39,40
2. Impor / Import	-	-	-	-	-	-
3. Ekspor / Export	-	-	-	-	-	-
4. Perubahan Stok / Change in stock	-	-	-	-	-	-
B. Penggunaan / Utilization (000 ton)	290	296	312	341	207	-39,40
1. Pakan / Feed	-	-	-	-	-	-
2. Bibit / Seed	1,68	1,71	1,81	1,98	1,20	-39,40
3. Diolah untuk / Manufactured for:						
- Makanan / Food	-	-	-	-	-	-
- Bukan makanan / Non food	-	-	-	-	-	-
4. Tercecer / Waste	8,40	5,41	5,72	6,24	3,78	-39,40
5. Bahan Makanan / Food	279	288	305	333	202	-39,40
C. Ketersediaan per kapita <i>Per Capita availability</i> (Kg/kapita/tahun) / (kg/capita/year)	1,06	1,08	1,13	1,22	0,73	-40,08

Sumber : Neraca Bahan Makanan, Badan Pangan Nasional

Source : Food Balance Sheets, National Food Agency

Keterangan : *) Angka Sementara **) Angka Sangat Sementara

Tabel 4.12. Penyediaan, Penggunaan dan Ketersediaan per Kapita Lobak di Indonesia, 2018 - 2022
Table Supply, Utilization and per Capita Availability of Radish, 2018 - 2022

Uraian / Items	Tahun / Year					Pertumbuhan/ Growth rate 2021 - 2022 (%)
	2018	2019	2020	2021*)	2022**)	
A. Penyediaan / Supply (000 Ton)	27	24	25	0	0	0,00
1. Produksi / Production						
- Masukan / Input	-	-				
- Keluaran / Output	27	24	25	0	0	
2. Impor / Import	0,03	0,02	0,00	0,00	0,00	0,00
3. Ekspor / Export	0,00	0,05	0,07	0,07	0,00	0,00
4. Perubahan Stok / Change in stock	-	-				
B. Penggunaan / Utilization (000 ton)	27	24	25	0	0	0,00
1. Pakan / Feed	-	-	-			-
2. Bibit / Seed	0,11	0,09	0,10	0,00	0,00	0,00
3. Diolah untuk / Manufactured for:						
- Makanan / Food	-	-	-	-	-	-
- Bukan makanan / Non food	-	-	-	-	-	-
4. Tercecer / Waste	0,84	0,49	0,50	0,00	0,00	0,00
5. Bahan Makanan / Food	26	24	24	0	0	0,00
C. Ketersediaan per kapita Per Capita availability (Kg/kapita/tahun) / (kg/capita/year)	0,10	0,09	0,09	0,00	0,00	0,00

Sumber : Neraca Bahan Makanan, Badan Pangan Nasional

Source : Food Balance Sheets, National Food Agency

Keterangan : *) Angka Sementara **) Angka Sangat Sementara

Data Tahun 2021 belum tersedia/2021 data is not yet available

Note : *) Preliminary Figures **) Very Preliminary Figures

Tabel 4.13. Penyediaan, penggunaan dan ketersediaan per kapita labu siam di Indonesia, 2018- 2022
Table Supply, utilization and per capita availability of chayote, 2018 - 2022

Uraian / Items	Tahun / Year					Pertumbuhan/ Growth rate 2021 - 2022 (%)
	2018	2019	2020	2021*)	2022**)	
A. Penyediaan / Supply (000 Ton)	454	407	511	517	315	-39,12
1. Produksi / Production						
- Masukan / Input	-	-	-	-	-	-
- Keluaran / Output	454	408	511	517	299	-42,09
2. Impor / Import	0,00	0,00	0,00	0,00	15,14	-
3. Ekspor / Export	0,29	0,93	0,00	0,38	0,00	-
4. Perubahan Stok / Change in stock	-	-	-	-	-	-
B. Penggunaan / Utilization (000 ton)	454	407	511	517	315	-39,12
1. Pakan / Feed	-	-	-	-	-	-
2. Bibit / Seed	1,95	1,75	2,20	2,22	1,35	-39,12
3. Diolah untuk / Manufactured for:						
- Makanan / Food	-	-	-	-	-	-
- Bukan makanan / Non food	-	-	-	-	-	-
4. Tercecer / Waste	14	8	10	10,23	6,23	-39,12
5. Bahan Makanan / Food	438	397	499	504	307	-39,12
C. Ketersediaan per kapita Per Capita availability (Kg/kapita/tahun) / (kg/capita/year)	1,66	1,49	1,85	1,85	1,11	-39,80

Sumber : Neraca Bahan Makanan, Badan Pangan Nasional

Source : Food Balance Sheets, National Food Agency

Keterangan : *) Angka Sementara **) Angka Sangat Sementara

Note : *) Preliminary Figures **) Very Preliminary Figures

Tabel 4.14a. Rata-rata Konsumsi per Kapita Mentimun, 2018- 2022
Table Average per Capita Consumption of Cucumber, 2018 -2022

Jenis Makanan / Food items	Tahun / Year					Pertumbuhan/ Growth rate 2021 - 2022 (%)
	2018	2019	2020	2021	2022	
A. Konsumsi seminggu (Kg/kapita/minggu) <i>Weekly consumption (kg/capita/week)</i>						
Mentimun / Cucumber	0,0379	0,0387	0,0420	0,0441	0,0424	-3,81
B. Konsumsi setahun (Kg/kapita/tahun) ^{*)} <i>Yearly consumption (kg/capita/year)</i>						
Mentimun / Cucumber	1,974	2,020	2,190	2,297	2,209	-3,81

Sumber : Survei Sosial Ekonomi Nasional (SUSENAS) Maret, BPS

Source : National Survey of Socio Economics, First Quarter, BPS-Statistics Indonesia

Keterangan : *) Diolah oleh Pusdatin -) Tidak tercakup dalam Susenas

Note *) Processed by Pusdatin -) not covered in Susenas

Tabel 4.14b. Penyediaan, Penggunaan dan Ketersediaan per Kapita Mentimun di Indonesia, 2018 - 2022
Table Supply, Utilization and per Capita Availability of Cucumber, 2018- 2022

Uraian / Items	Tahun / Year					Pertumbuhan/ Growth rate 2021 - 2022 (%)
	2018	2019	2020	2021*)	2022**)	
A. Penyediaan / Supply (000 Ton)	434	441	441	472	281	-40,39
1. Produksi / Production						
- Masukan / Input	-	-	-	-	-	-
- Keluaran / Output	434	441	441	472	281	-40,41
2. Impor / Import	0,19	0,00	0,00	0,21	0,20	-5,54
3. Ekspor / Export	0,02	0,02	0,02	0,02	0,00	-
4. Perubahan Stok / Change in stock	-	-	-	-	-	-
B. Penggunaan / Utilization (000 ton)	434	441	441	472	281	-40,39
1. Pakan / Feed	-	-	-	-	-	-
2. Bibit / Seed	3,08	3,13	3,13	3,35	2,00	-40,39
3. Diolah untuk / Manufactured for:						
- Makanan / Food	-	-	-	-	-	-
- Bukan makanan / Non food	-	-	-	-	-	-
4. Tercecer / Waste	12	8	8	8,03	4,78	-40,39
5. Bahan Makanan / Food	419	431	431	461	275	-40,39
C. Ketersediaan per kapita <i>Per Capita availability</i> (Kg/kapita/tahun) / (kg/capita/year)	1,59	1,60	1,59	1,69	1,00	-41,06

Sumber : Neraca Bahan Makanan, Badan Pangan Nasional

Source : Food Balance Sheets, National Food Agency

Keterangan : *) Angka Sementara **) Angka Sangat Sementara

Note : *) Preliminary Figures **) Very Preliminary Figures

Tabel 4.15a. Rata-rata Konsumsi per Kapita Sawi, 2018 - 2022
Table Average per Capita Consumption of Napa Cabbage/Chye Sim, 2018 - 2022

Jenis Makanan / Food items	Tahun / Year					Pertumbuhan/ Growth rate 2021 - 2022 (%)
	2018	2019	2020	2021	2022	
A. Konsumsi seminggu (Kg/kapita/minggu) <i>Weekly consumption (kg/capita/week)</i>						
1. Sawi putih / Napa cabbage	0,020	0,019	0,020	0,024	0,024	1,29
2. Sawi hijau / Chye sim	0,028	0,026	0,027	0,031	0,029	-3,66
Total	0,048	0,045	0,048	0,055	0,054	-1,47
B. Konsumsi setahun (Kg/kap/tahun) *) <i>Yearly consumption (kg/capita/year)</i>						
1. Sawi putih / Napa cabbage	1,054	1,006	1,054	1,261	1,277	1,29
2. Sawi hijau / Chye sim	1,435	1,355	1,426	1,592	1,534	-3,66
Total	2,489	2,361	2,481	2,854	2,812	-1,47

Sumber : Survei Sosial Ekonomi Nasional (SUSENAS) Maret, BPS

Source : National Survey of Socio Economics, First Quarter, BPS-Statistics Indonesia

Keterangan : *) Diolah oleh Pusdatin -) Tidak tercakup dalam Susenas

Note : *) Processed by Pusdatin -) not covered in Susenas

Tabel 4.15b. Penyediaan, Penggunaan dan Ketersediaan per Kapita Sawi di Indonesia, 2018 - 2022
Table Supply, Utilization and per Capita Availability of Napa Cabbage/Chye Sim, 2018 - 2022

Uraian / Items	Tahun / Year					Pertumbuhan/ Growth rate 2021 - 2022 (%)
	2018	2019	2020	2021*)	2022**)	
A. Penyediaan / Supply (000 Ton)	636	653	667	727	468	-35,69
1. Produksi / Production						
- Masukan / Input	-	-	-	-	-	-
- Keluaran / Output	636	653	667	727	468	-35,69
2. Impor / Import	0,00	0,00	0,00	0,00	0,00	0,00
3. Ekspor / Export	0,00	0,00	0,00	0,00	0,00	0,00
4. Perubahan Stok / Change in stock	-	-	-	-	-	-
B. Penggunaan / Utilization (000 ton)	636	653	667	727	468	-35,69
1. Pakan / Feed	-	-	-	-	-	-
2. Bibit / Seed	0,00	0,00	0,00	0,00	0,00	-
3. Diolah untuk / Manufactured for:						
- Makanan / Food	-	-	-	-	-	-
- Bukan makanan / Non food	-	-	-	-	-	-
4. Tercecer / Waste	22	16	16	18	11	-35,69
5. Bahan Makanan / Food	614	637	651	710	457	-35,69
C. Ketersediaan per kapita <i>Per Capita availability</i> (Kg/kapita/tahun) / (kg/capita/year)	2,32	2,39	2,41	2,60	1,66	-36,41

Sumber : Neraca Bahan Makanan, Badan Pangan Nasional

Source : Food Balance Sheets, National Food Agency

Keterangan : *) Angka Sementara **) Angka Sangat Sementara

Note : *) Preliminary Figures **) Very Preliminary Figures

Tabel 4.16a. Rata-rata Konsumsi per Kapita Tomat, 2018- 2022
Table Average per Capita Consumption of Tomato, 2018 - 2022

Jenis Makanan / Food items	Tahun / Year					Pertumbuhan/ Growth rate 2021 - 2022 (%)
	2018	2019	2020	2021	2022	
A. Konsumsi seminggu (ons/kapita/minggu) <i>Weekly consumption (ons/capita/week)</i>						
Tomat / Tomato	0,047	0,045	0,045	0,048	0,048	-0,24
B. Konsumsi setahun (Kg/kapita/tahun) ^{*)} <i>Yearly consumption (kg/capita/year)</i>						
Tomat / Tomato	0,243	0,235	0,236	0,251	0,250	-0,24

Sumber : Survei Sosial Ekonomi Nasional (SUSENAS) Maret, BPS

Source : National Survey of Socio Economics, First Quarter, BPS-Statistics Indonesia

Keterangan : *) Diolah oleh Pusdatin

Note : *) Processed by Pusdatin

Tabel 4.16b. Penyediaan, Penggunaan dan Ketersediaan per Kapita Tomat di Indonesia, 2018 - 2022
Table Supply, Utilization and per Capita Availability of Tomato, 2018 - 2022

Uraian / Items	Tahun / Year					Pertumbuhan/ Growth rate 2021 - 2022 (%)
	2018	2019	2020	2021*)	2022**)	
A. Penyediaan / Supply (000 Ton)	988	1.033	1.100	1.127	806	-28,49
1. Produksi / Production						
- Masukan / Input	-	-	-	-	-	-
- Keluaran / Output	977	1.020	1.085	1.114	793	-28,84
2. Impor / Import	12	13	15	13	13	1,04
3. Ekspor / Export	0,13	0,22	0,40	0,11	-	-
4. Perubahan Stok / Change in stock	-	-	-	-	-	-
B. Penggunaan / Utilization (000 ton)	988	1.033	1.100	1.127	806	-28,49
1. Pakan / Feed						-
2. Bibit / Seed	7,02	7,33	7,81	8,00	5,72	-28,49
3. Diolah untuk / Manufactured for:						
- Makanan / Food	-	-	-	-	-	-
- Bukan makanan / Non food	-	-	-	-	-	-
4. Tercecer / Waste	27	17	19	19	14	-28,49
5. Bahan Makanan / Food	954	1.008	1.073	1.100	787	-28,49
C. Ketersediaan per kapita <i>Per Capita availability</i> (Kg/kapita/tahun) / (kg/capita/year)	3,61	3,78	3,97	4,03	2,85	-29,29

Sumber : Neraca Bahan Makanan, Badan Pangan Nasional

Source : Food Balance Sheets, National Food Agency

Keterangan : *) Angka Sementara ***) Angka Sangat Sementara

Note : *) Preliminary Figures **) Very Preliminary Figures

Tabel 4.17a. Rata-rata Konsumsi per Kapita Terung, 2018- 2022
Table Average per Capita Consumption of Eggplant, 2018- 2022

Jenis Makanan / Food items	Tahun / Year					Pertumbuhan/ Growth rate 2021 - 2022 (%)
	2018	2019	2020	2021	2022	
A. Konsumsi seminggu (Kg/kapita/minggu) <i>Weekly consumption (kg/capita/week)</i>						
Terung / <i>aubergine</i>	0,051	0,054	0,054	0,050	0,055	10,71
B. Konsumsi setahun (Kg/kapita/tahun) ^{*)} <i>Yearly consumption (kg/capita/year)</i>						
Terung / <i>aubergine</i>	2,668	2,831	2,795	2,605	2,885	10,71

Sumber : Survei Sosial Ekonomi Nasional (SUSENAS) Maret, BPS

Source : National Survey of Socio Economics, First Quarter, BPS-Statistics Indonesia

Keterangan : *) Diolah oleh Pusdatin

Note *) Processed by Pusdatin

Tabel 4.17b. Penyediaan, Penggunaan dan Ketersediaan per Kapita Terung di Indonesia, 2018- 2022
Table Supply, Utilization and per Capita Availability of Aubergine, 2018 - 2022

Uraian / Items	Tahun / Year					Pertumbuhan/ Growth rate 2021 - 2022 (%)
	2018	2019	2020	2021*)	2022**)	
A. Penyediaan / Supply (000 Ton)	551	575	618	676	452	-33,08
1. Produksi / Production						
- Masukan / Input	-	-	-	-	-	-
- Keluaran / Output	552	575	618	676	452	-33,11
2. Impor / Import	-	-	0,0	-	-	
3. Ekspor / Export	0,32	0,11	0,43	0,28	-	-100,00
4. Perubahan Stok / Change in stock	-	-	-	-	-	-
B. Penggunaan / Utilization (000 ton)	551	575	618	676	452	-33,08
1. Pakan / Feed	-	-	-	-	-	-
2. Bibit / Seed	4,02	4,20	4,51	4,94	3,30	-33,08
3. Diolah untuk / Manufactured for:						
- Makanan / Food	-	-	-	-	-	-
- Bukan makanan / Non food	-	-	-	-	-	-
4. Tercecer / Waste	15	10	10	11	7,60	-33,08
5. Bahan Makanan / Food	532	561	603	660	441	-33,08
C. Ketersediaan per kapita <i>Per Capita availability</i> (Kg/kapita/tahun) / (kg/capita/year)	2,01	2,10	2,23	2,42	1,60	-33,83

Sumber : Neraca Bahan Makanan, Badan Pangan Nasional

Source : Food Balance Sheets, National Food Agency

Keterangan : *) Angka Sementara **) Angka Sangat Sementara

Note : *) Preliminary Figures **) Very Preliminary Figures

Tabel 4.18. Penyediaan, Penggunaan dan Ketersediaan per Kapita jamur di Indonesia, 2018 - 2022
Table Supply, Utilization and per Capita Availability of Mushroom, 2018 - 2022

Uraian / Items	Tahun / Year					Pertumbuhan/ Growth rate 2021 - 2022 (%)
	2018	2019	2020	2021*)	2022**)	
A. Penyediaan / Supply (000 Ton)	34	39	38	84	59	-29,18
1. Produksi / Production						
- Masukan / Input	-	-	-	-	-	-
- Keluaran / Output	31	33	34	81	57	-28,75
2. Impor / Import	7,30	8,01	6,67	6,68	1,78	-73,41
3. Ekspor / Export	4,01	2,29	2,28	3,68	0,00	-100,00
4. Perubahan Stok / Change in stock	-	-	-	-	-	-
B. Penggunaan / Utilization (000 ton)	34	39	38	84	59	-29,18
1. Pakan / Feed	-	-	-	-	-	-
2. Bibit / Seed	-	-	-	-	-	-
3. Diolah untuk / Manufactured for:						
- Makanan / Food	-	-	-	-	-	-
- Bukan makanan / Non food	-	-	-	-	-	-
4. Tercecer / Waste	0,98	0,94	0,92	2,01	1,43	-29,18
5. Bahan Makanan / Food	33	38	37	82	58	-29,18
C. Ketersediaan per kapita Per Capita availability (Kg/kapita/tahun) / (kg/capita/year)	0,13	0,14	0,14	0,30	0,21	-100,00

Sumber : Neraca Bahan Makanan, Badan Pangan Nasional

Source : Food Balance Sheets, National Food Agency

Keterangan : *) Angka Sementara **) Angka Sangat Sementara

Note : *) Preliminary Figures **) Very Preliminary Figures

Tabel 4.19. Penyediaan, Penggunaan dan Ketersediaan per Kapita Petai di Indonesia, 2018 - 2022
Table Supply, Utilization and per Capita Availability of Parkia Speciosa, 2018 - 2022

Uraian / Items	Tahun / Year					Pertumbuhan/ Growth rate 2021 - 2022 (%)
	2018	2019	2020	2021*)	2022**)	
A. Penyediaan / Supply (000 Ton)	307	310	351	388	172	-55,52
1. Produksi / Production						
- Masukan / Input	-	-	-	-	-	-
- Keluaran / Output	307	310	351	388	172	-55,52
2. Impor / Import	0,00	0,00	0,00	0,00	0,00	-
3. Ekspor / Export	0,00	0,00	0,00	0,00	0,00	-
4. Perubahan Stok / Change in stock	-	-	-	-	-	-
B. Penggunaan / Utilization (000 ton)	307	310	351	388	172	-55,52
1. Pakan / Feed	-	-	-	-	-	-
2. Bibit / Seed	-	-	-	-	-	-
3. Diolah untuk / Manufactured for:						
- Makanan / Food	-	-	-	-	-	-
- Bukan makanan / Non food	-	-	-	-	-	-
4. Tercecer / Waste	8,71	7,47	8,45	9,34	4,16	-55,52
5. Bahan Makanan / Food	298	303	342	378	168	-55,52
C. Ketersediaan per kapita Per Capita availability (Kg/kapita/tahun) / (kg/capita/year)	1,13	1,13	1,27	1,39	0,61	-56,02

Sumber : Neraca Bahan Makanan, Badan Pangan Nasional

Source : Food Balance Sheets, National Food Agency

Keterangan : *) Angka Sementara **) Angka Sangat Sementara

Note : *) Preliminary Figures **) Very Preliminary Figures

Tabel 4.20a. Rata-rata Konsumsi per Kapita Wortel, 2018 - 2022
Table Average per Capita Consumption of Carrot, 2018 - 2022

Jenis Makanan / Food items	Tahun/Year						Pertumbuhan/ Growth rate 2021 - 2022 (%)
	2017	2018	2019	2020	2021	2022	
A. Konsumsi seminggu (Kg/kapita/minggu) <i>Weekly consumption (kg/capita/week)</i>							
Wortel / Carrot	0,056	0,025	0,025	0,025	0,026	0,027	5,53
B. Konsumsi setahun (Kg/kapita/tahun)^{*)} <i>Yearly consumption (kg/capita/year)</i>							
Wortel / Carrot	2,920	1,300	1,283	1,285	1,354	1,429	5,53

Sumber : Survei Sosial Ekonomi Nasional (SUSENAS) Maret, BPS

Source : National Survey of Socio Economics, First Quarter, BPS-Statistics Indonesia

Keterangan : *) Diolah oleh Pusdatin -) Tidak tercakup dalam Susenas

Note *) Processed by Pusdatin -) not covered in Susenas

Tabel 4.20b. Penyediaan, Penggunaan dan Ketersediaan per Kapita Wortel di Indonesia, 2018 - 2022
Table Supply, Utilization and per Capita Availability of Carrot, 2018 - 2022

Uraian / Items	Tahun / Year						Pertumbuhan/ Growth rate 2021 - 2022 (%)
	2017	2018	2019	2020	2021*)	2022**)	
A. Penyediaan / Supply (000 Ton)	537	610	675	651	720	440	-38,93
1. Produksi / Production							
- Masukan / Input	-	-	-	-	-	-	-
- Keluaran / Output	537	610	675	651	720	440	-38,94
2. Impor / Import	0	0	0	0	0	0	0,00
3. Ekspor / Export	0	0	0	0	0	0	0,00
4. Perubahan Stok / Change in stock	-	-	-				
B. Penggunaan / Utilization (000 ton)	537	610	675	651	720	440	-38,97
1. Pakan / Feed	-	-	-	-	-	-	-
2. Bibit / Seed	-	-	-	-	-	-	-
3. Diolah untuk / Manufactured for:							
- Makanan / Food	-	-	-	-	-	-	-
- Bukan makanan / Non food	-	-	-	-	-	-	-
4. Tercecer / Waste	19	21	16	16	17	11	-38,97
5. Bahan Makanan / Food	519	588	658	635	703	429	-38,97
C. Ketersediaan per kapita <i>Per Capita availability</i> (Kg/kapita/tahun) / (kg/capita/year)	1,98	2,23	2,47	2,35	2,58	1,56	-39,65

Sumber : Neraca Bahan Makanan, Badan Pangan Nasional

Source : Food Balance Sheets, National Food Agency

Keterangan : *) Angka Sementara **) Angka Sangat Sementara

Note : *) Preliminary Figures **) Very Preliminary Figures

Tabel 4.21. Penyediaan, Penggunaan dan Ketersediaan per Kapita Kembang Kol di Indonesia, 2018- 2022
Table Supply, Utilization and per Capita Availability of Cauliflower, 2018- 2022

Uraian / Items	Tahun / Year					Pertumbuhan/ Growth rate 2021 - 2022 (%)
	2018	2019	2020	2021*)	2022**)	
A. Penyediaan / Supply (000 Ton)	155	185	206	205	125	-38,79
1. Produksi / Production						
- Masukan / Input	-	-				
- Keluaran / Output	152	184	204	203	124	-39,09
2. Impor / Import	2,48	1,46	1,41	1,36	1,44	5,60
3. Ekspor / Export	0,01	0,03	0,09	0,01	0,00	0,00
4. Perubahan Stok / Change in stock	-	-				
B. Penggunaan / Utilization (000 ton)	155	185	206	205	125	-38,79
1. Pakan / Feed	-	-	-	-	-	-
2. Bibit / Seed	-	-	-	-	-	-
3. Diolah untuk / Manufactured for:						
- Makanan / Food	-	-	-	-	-	-
- Bukan makanan / Non food	-	-	-	-	-	-
4. Tercecer / Waste	4,39	4,46	4,95	4,93	3,02	-38,79
5. Bahan Makanan / Food	150	181	201	200	122	-38,79
C. Ketersediaan per kapita Per Capita availability (Kg/kapita/tahun) / (kg/capita/year)	0,57	0,68	0,74	0,73	0,44	-39,48

Sumber : Neraca Bahan Makanan, Badan Pangan Nasional

Source : Food Balance Sheets, National Food Agency

Keterangan : *) Angka Sementara **) Angka Sangat Sementara

Note : *) Preliminary Figures **) Very Preliminary Figures

Tabel 4.22. Penyediaan, Penggunaan dan Ketersediaan per Kapita Melinjo di Indonesia, 2018-2022
Table Supply, Utilization and per Capita Availability of Gnetum Gnemon, 2018 - 2022

Uraian / Items	Tahun / Year					Pertumbuhan/ Growth rate 2021 - 2022 (%)
	2018	2019	2020	2021*)	2022**)	
A. Penyediaan / Supply (000 Ton)	239	238	256	292	122	-58,10
1. Produksi / Production						
- Masukan / Input	-	-	-	-	-	-
- Keluaran / Output	239	238	256	292	122	-58,10
2. Impor / Import	0	0	0	0	0	0
3. Ekspor / Export	0	0	0	0	0	0
4. Perubahan Stok / Change in stock	-	-	-	-	-	-
B. Penggunaan / Utilization (000 ton)	239	238	256	292	122	-58,10
1. Pakan / Feed	-	-	-	-	-	-
2. Bibit / Seed	-	-	-	-	-	-
3. Diolah untuk / Manufactured for:						
- Makanan / Food	-	-	-	-	-	-
- Bukan makanan / Non food	-	-	-	-	-	-
4. Tercecer / Waste	6,79	5,75	6,17	7,04	2,95	-58,10
5. Bahan Makanan / Food	232	233	250	285	119	-58,10
C. Ketersediaan per kapita Per Capita availability (Kg/kapita/tahun) / (kg/capita/year)	0,88	0,87	0,92	1,05	0,43	-58,57

Sumber : Neraca Bahan Makanan, Badan Pangan Nasional

Source : Food Balance Sheets, National Food Agency

Keterangan : *) Angka Sementara **) Angka Sangat Sementara

Note : *) Preliminary Figures **) Very Preliminary Figures

Tabel 4.23. Penyediaan, Penggunaan dan Ketersediaan per Kapita Jengkol di Indonesia, 2018 - 2022
Table Supply, Utilization and per Capita Availability of Archidendron Pauciflorum, 2018- 2022

Uraian / Items	Tahun / Year					Pertumbuhan/ Growth rate 2021 - 2022 (%)
	2018	2019	2020	2021*)	2022**)	
A. Penyediaan / Supply (000 Ton)	88	97	129	153	59	-61,48
1. Produksi / Production						
- Masukan / Input	-	-	-	-	-	-
- Keluaran / Output	88	97	129	153	59	-61,48
2. Impor / Import	-	-	0	0	0	-
3. Ekspor / Export	-	-	0	0	0	-
4. Perubahan Stok / Change in stock	-	-	-	-	-	-
B. Penggunaan / Utilization (000 ton)	88	97	129	153	59	-61,48
1. Pakan / Feed	-	-	-	-	-	-
2. Bibit / Seed	-	-	-	-	-	-
3. Diolah untuk / Manufactured for:						
- Makanan / Food	-	-	-	-	-	-
- Bukan makanan / Non food	-	-	-	-	-	-
4. Tercecer / Waste	2,49	2,34	3,11	3,68	1,42	-61,48
5. Bahan Makanan / Food	85	95	126	149	57	-61,48
C. Ketersediaan per kapita Per Capita availability (Kg/kapita/tahun) / (kg/capita/year)	0,32	0,35	0,47	0,55	0,21	-61,91

Sumber : Neraca Bahan Makanan, Badan Pangan Nasional

Source : Food Balance Sheets, National Food Agency

Keterangan : *) Angka Sementara **) Angka Sangat Sementara

Note : *) Preliminary Figures **) Very Preliminary Figures

Tabel 4.24. Rata-rata Konsumsi per Kapita Sayuran lainnya, 2018 - 2022
Table Per capita Consumption of Other Vegetables, 2018 - 2022

Jenis Makanan/Food items	Satuan/ Unit	Tahun / Year					Pertumbuhan/ Growth rate 2021 - 2022 (%)
		2018	2019	2020	2021*)	2022**)	
A. Konsumsi seminggu (kap/minggu)							
Weekly consumption (capita/week)							
1 Daun Ketela pohon/cassava leaf	kg	0,053	0,052	0,054	0,056	0,052	-6,97
2 Tauge/bean sprout	kg	0,017	0,017	0,017	0,018	0,019	2,47
3 Labu / squash	kg	0,034	0,035	0,034	0,035	0,035	-0,94
4 Jagung muda kecil / unripe corn	ons	-	-	-	-	-	-
5 Sayur sop/cap cay/ Soup/stir-fried vegetables	bungkus/pack	0,164	0,170	0,174	0,178	0,185	3,72
6 Sayur asam/lodeh / Sour vegetable soup	bungkus/pack	0,088	0,093	0,092	0,092	0,098	6,26
7 Nangka muda / young jackfruit	kg	0,011	0,010	0,009	0,011	0,014	25,93
8 Pepaya muda / unripe papaya	kg	0,021	0,020	0,019	0,024	0,024	-0,11
9 Jengkol / Stink beans	kg	0,008	0,010	0,013	0,016	0,008	-50,12
10 Sayur dalam kaleng/ Canned vegetable	kg	-	-	-	-	-	-
11 Sayuran lainnya / Others	kg	0,044	0,048	0,053	0,052	0,035	-33,08
Total		0,439	0,453	0,464	0,483	0,469	-2,89
B. Konsumsi setahun (Kg/kap/tahun) *)							
Yearly consumption (kg/capita/year)							
1 Daun Ketela pohon/cassava leaf	kg	2,772	2,714	2,809	2,930	2,725	-6,97
2 Tauge/bean sprout	kg	0,895	0,902	0,911	0,965	0,988	2,47
3 Labu / squash	kg	1,759	1,822	1,786	1,824	1,807	-0,94
4 Jagung muda kecil / unripe corn	ons	-	-	-	-	-	-
5 Sayur sop/cap cay/ Soup/stir-fried vegetables	bungkus/pack	8,539	8,842	9,050	9,299	9,645	3,72
6 Sayur asam/lodeh / Sour vegetable soup	bungkus/pack	4,581	4,840	4,773	4,803	5,104	6,26
7 Nangka muda / young jackfruit	kg	0,552	0,501	0,451	0,571	0,718	25,93
8 Pepaya muda / unripe papaya	kg	1,089	1,029	0,978	1,244	1,243	-0,11
9 Jengkol / Stink beans	kg	0,440	0,512	0,681	0,842	0,420	-50,12
10 Sayur dalam kaleng/ Canned vegetable	kg	-	-	-	-	-	-
11 Sayuran lainnya / Others	kg	2,287	2,481	2,746	2,728	1,826	-33,08
Total		22,91	23,65	24,19	25,21	24,48	-2,89

Sumber : Survei Sosial Ekonomi Nasional (SUSENAS) Maret, BPS

Source : National Survey of Socio Economics, First Quarter, BPS-Statistics Indonesia

Keterangan : *) Diolah oleh Pusdatin -) tidak tercakup dalam Susenas

Note *) Processed by Pusdatin -) not covered in Susenas

KONSUMSI PER KAPITA, PENYEDIAAN,
PENGUNAAN DAN KETERSEDIAAN PER KAPITA
KELOMPOK BUAH-BUAHAN

*PER CAPITA CONSUMPTION, SUPPLY, UTILIZATION
AND PER CAPITA AVAILABILITY OF FRUITS*

5

Tabel 5.1. Penyediaan, Penggunaan dan Ketersediaan per Kapita Alpokat di Indonesia, 2018 - 2022
Table Supply, Utilization and per Kapita Availability of Avocado, 2018 - 2022

No	Uraian/Items	Tahun / Year					Pertumbuhan/ Growth rate 2021 - 2022 (%)
		2018	2019	2020	2021*)	2022**)	
A.	Penyediaan / Supply (000 Ton)	410	462	669	526	389	-26,04
1	Produksi / Production						
	- Masukan / Input	-	-	-	-	-	-
	- Keluaran / Output	410	462	669	526	389	-26,10
2	Impor / Import	0	0	0	0	0	-
3	Ekspor / Export	0	0	0	0	-	-
4	Perubahan Stok / Change in stocks	-	-	-	-	-	-
B.	Penggunaan / Utilization (000 ton)	410	462	669	526	389	-26,04
1	Pakan / Feed	-	-	-	-	-	-
2	Bibit / Seed	-	-	-	-	-	-
3	Diolah untuk / Manufactured for :						
	- Makanan / Food	-	-	-	-	-	-
	- Bukan makanan / Non food	-	-	-	-	-	-
4	Tercecer / Waste	4,55	5,12	7,42	5,84	4,32	-26,04
5	Bahan Makanan / Food	405	456	661	520	385	-26,04
C.	Ketersediaan per kapita/ Per capita availability (Kg/kapita/tahun) / (kg/capita/year)	1,53	1,71	2,43	1,91	1,39	-26,98

Sumber : Neraca Bahan Makanan, Badan Pangan Nasional

Source : Food Balance Sheets, National Food Agency

Keterangan : *) Angka Sementara **) Angka Sangat Sementara

Note : *) Preliminary Figures **) Very Preliminary Figures

Tabel 5.2. Penyediaan, Penggunaan dan Ketersediaan per Kapita Belimbing di Indonesia, 2018 - 2022
Table Supply, Utilization and per Kapita Availability of Star Fruit 2018 - 2022

No	Uraian/Items	Tahun / Year					Pertumbuhan/ Growth rate 2021 - 2022 (%)
		2018	2019	2020	2021*)	2022*)	
A.	Penyediaan / Supply (000 Ton)	102	106	115	137	57	-58,64
1	Produksi / Production	-	-	-	-	-	-
	- Masukan / Input	-	-	-	-	-	-
	- Keluaran / Output	102	106	115	137	57	-58,64
2	Impor / Import	1	0	0	0	0	-
3	Ekspor / Export	0	0	0	0	0	-
4	Perubahan Stok / Change in stocks	-	-	-	-	-	-
B	Penggunaan / Utilization (000 ton)	102	106	115	137	57	-58,64
1	Pakan / Feed	-	-	-	-	-	-
2	Bibit / Seed	-	-	-	-	-	-
3	Diolah untuk / Manufactured for:						
	- Makanan / Food	-	-	-	-	-	-
	- Bukan makanan / Non food	-	-	-	-	-	-
4	Tercecer / Waste	1	1	1	2	1	-58,64
5	Bahan Makanan / Food	101	105	113	136	56	-58,64
C.	Ketersediaan per kapita/ Per capita availability (Kg/kapita/tahun) / (kg/capita/year)	0,38	0,39	0,42	0,50	0,20	-59,10

Sumber : Neraca Bahan Makanan, Badan Pangan Nasional

Source : Food Balance Sheets, National Food Agency

Keterangan : *) Angka Sementara **) Angka Sangat Sementara

Note : *) Preliminary Figures **) Very Preliminary Figures

Tabel 5.3a. Rata-rata Konsumsi per Kapita Duku, 2018 - 2022
Table Average per Capita Consumption of Lanzon, 2018 - 2022

No.	Jenis Makanan / Food items	Tahun / Year					Pertumbuhan/ Growth rate 2021 - 2022 (%)
		2018	2019	2020	2021	2022	
Konsumsi seminggu (Kg/kapita/minggu) <i>Weekly consumption (kg/capita/week)</i>							
	Duku / Lanzon	0,105	0,078	0,081	0,012	0,007	-39,98
Konsumsi setahun (Kg/kapita/tahun) ^{*)} <i>Yearly consumption (kg/capita/year)</i>							
	Duku / Lanzon	5,475	4,067	4,232	0,610	0,366	-39,98

Sumber : Survei Sosial Ekonomi Nasional (SUSENAS) Maret, BPS

Source : National Survey of Socio Economics, First Quarter, BPS-Statistics Indonesia

Keterangan : *) diolah Pusdatin -) Tidak tercakup di dalam SUSENAS

Note *) processed by Pusdatin -) Not Covered in SUSENAS

Tabel 5.3b. Penyediaan, Penggunaan dan Ketersediaan per Kapita duku di Indonesia, 2018 - 2022
Table Supply, Utilization and per Kapita Availability of Lanzon, 2018 - 2022

No	Uraian/items	Tahun / Year					Pertumbuhan/ Growth rate 2021 - 2022 (%)
		2018	2019	2020	2021*)	2022**)	
A.	Penyediaan / Supply (000 Ton)	237	269	290	1.353	89	-93,45
1	Produksi / Production						
	- Masukan / Input	-	-	-	-	-	-
	- Keluaran / Output	237	269	290	1353	89	-93,45
2	Impor / Import	-	0	0	0	0	-
3	Ekspor / Export	-	0	0	0	0	-
4	Perubahan Stok / Change in stocks	-	-	-	-	-	-
B	Penggunaan / Utilization (000 ton)	237	269	290	1.353	89	-93,45
1	Pakan / Feed	-	-	-	-	-	-
2	Bibit / Seed	-	-	-	-	-	-
3	Diolah untuk / Manufactured for:						
	- Makanan / Food	-	-	-	-	-	-
	- Bukan makanan / Non food	-	-	-	-	-	-
4	Tercecer / Waste	2,63	2,99	3,21	15	0,98	-93,45
5	Bahan Makanan / Food	234	266	286	1.338	88	-93,45
C.	Ketersediaan per kapita/ Per capita availability (Kg/kapita/tahun) / (kg/capita/year)	0,89	1,00	1,06	4,91	0,32	-93,52

Sumber : Neraca Bahan Makanan, Badan Pangan Nasional

Source : Food Balance Sheets, National Food Agency

Keterangan : *) Angka Sementara **) Angka Sangat Sementara

Note : *) Preliminary Figures **) Very Preliminary Figures

Tabel 5.4a. Rata-rata Konsumsi per Kapita Durian, 2018 - 2022
Table Average per Capita Consumption of Durian, 2018 - 2022

No.	Jenis Makanan / Food items	Tahun / Year					Pertumbuhan/ Growth rate 2021 - 2022 (%)
		2018	2019	2020	2021	2022	
A. Konsumsi seminggu (Kg/kapita/minggu) <i>Weekly consumption (kg/capita/week)</i>							
	Durian / <i>Durian</i>	0,041	0,032	0,045	0,007	0,011	50,95
B. Konsumsi setahun (Kg/kapita/tahun) ^{*)} <i>Yearly consumption (kg/capita/year)</i>							
	Durian / <i>Durian</i>	2,138	1,693	2,372	0,368	0,555	50,95

Sumber : Survei Sosial Ekonomi Nasional (SUSENAS) Maret, BPS

Source : National Survey of Socio Economics, First Quarter, BPS-Statistics Indonesia

Keterangan : *) diolah Pusdatin -) Tidak tercakup di dalam SUSENAS

Note *) processed by Pusdatin -) Not Covered in SUSENAS

Tabel 5.4b. Penyediaan, Penggunaan dan Ketersediaan per Kapita durian di Indonesia, 2018 - 2022
Table Supply, Utilization and per Capita Availability of Durian, 2018 - 2022

No	Uraian/Items	Tahun / Year					Pertumbuhan/ Growth rate 2021 - 2022 (%)
		2018	2019	2020	2021*)	2022**)	
A. Penyediaan / Supply (000 Ton)							
1	Produksi / Production	1.142	1.169	1.133	1.176	763	-35,06
	- Masukan / Input						-
	- Keluaran / Output	1142	1170	1133	1176	762	-35,17
2	Impor / Import	0	0	0	0	1	-
3	Ekspor / Export	1	0	0	0	0	-
4	Perubahan Stok / Change in stocks	-	-	-	-	-	-
B Penggunaan / Utilization (000 ton)							
		1.141	1.169	1.133	1.176	763	-35,06
1	Pakan / Feed	-	-	-	-	-	-
2	Bibit / Seed	-	-	-	-	-	-
3	Diolah untuk / Manufactured for :						
	- Makanan / Food	-	-	-	-	-	-
	- Bukan makanan / Non food	-	-	-	-	-	-
4	Tersecer / Waste	13	13	13	13	8,47	-35,06
5	Bahan Makanan / Food	1129	1156	1121	1162	755	-35,06
C. Ketersediaan per kapita/ Per capita availability							
	(Kg/kapita/tahun) / (kg/capita/year)	4,27	4,33	4,15	4,27	2,74	-35,89

Sumber : Neraca Bahan Makanan, Badan Pangan Nasional

Source : Food Balance Sheets, National Food Agency

Keterangan : *) Angka Sementara **) Angka Sangat Sementara

Note : *) Preliminary Figures **) Very Preliminary Figures

Tabel 5.5a. Rata-rata Konsumsi per Kapita Jeruk, 2018 - 2022
Table Average per Capita Consumption of Oranges, 2018 - 2022

No.	Jenis Makanan / Food items	Tahun / Year					Pertumbuhan/ Growth rate 2021 - 2022 (%)
		2018	2019	2020	2021	2022	
A	Konsumsi seminggu (Kg/kapita/minggu) <i>Weekly consumption (kg/capita/week)</i>						
	Jeruk / Orange	0,064	0,085	0,063	0,082	0,093	13,06
B	Konsumsi setahun (Kg/kapita/tahun) ^{*)} <i>Yearly consumption (kg/capita/year)</i>						
	Jeruk / Orange	3,337	4,433	3,301	4,269	4,826	13,06

Sumber : Survei Sosial Ekonomi Nasional (SUSENAS) Maret, BPS

Source : National Survey of Socio Economics, First Quarter, BPS-Statistics Indonesia

Keterangan : *) diolah Pusdatin

Note *) processed by Pusdatin

Tabel 5.5b. Penyediaan, Penggunaan dan Ketersediaan per Kapita jeruk di Indonesia, 2018 - 2022
Table Supply, Utilization and per Capita Availability of Orange, 2018 - 2022

No	Uraian/Items	Tahun / Year					Pertumbuhan/ Growth rate 2021 - 2022 (%)
		2018	2019	2020	2021*)	2022**)	
A.	Penyediaan / Supply (000 Ton)	2.492	2.561	2.662	2.499	1.258	-49,66
1	Produksi / Production						
	- Masukan / Input	-	-	-	-	-	-
	- Keluaran / Output	2.408	2.445	2.593	2.401	1.249	-47,97
2	Impor / Import	85	118	69	99	9	-
3	Ekspor / Export	0	2	1	1	0	-
4	Perubahan Stok / Change in stocks	-	-	-	-	-	-
B	Penggunaan / Utilization (000 ton)	2492	2561	2662	2499	1258	-49,66
1	Pakan / Feed	-	-	-	-	-	-
2	Bibit / Seed	-	-	-	-	-	-
3	Diolah untuk / Manufactured for :						
	- Makanan / Food	-	-	-	-	-	-
	- Bukan makanan / Non food	-	-	-	-	-	-
4	Tercecer / Waste	28	28	30	28	14	-49,66
5	Bahan Makanan / Food	2.465	2.533	2.632	2.471	1.244	-49,66
C.	Ketersediaan per kapita/ Per capita availability (Kg/kapita/tahun) / (kg/capita/year)	9,33	9,49	9,74	9,06	4,51	-50,23

Sumber : Neraca Bahan Makanan, Badan Pangan Nasional

Source : Food Balance Sheets, National Food Agency

Keterangan : *) Angka Sementara **) Angka Sangat Sementara

Note : *) Preliminary Figures **) Very Preliminary Figures

Tabel 5.6 Penyediaan, Penggunaan dan Ketersediaan per Kapita jambu di Indonesia, 2018 - 2022
Table Supply, Utilization and per Kapita Availability of Rose-Apple, Guava, 2018 - 2022

No	Uraian/Items	Tahun / Year					Pertumbuhan/ Growth rate 2021 - 2022 (%)
		2018	2019	2020	2021*)	2022**)	
A.	Penyediaan / Supply (000 Ton)	231	239	396	422	215	-49,20
1	Produksi / Production						
	- Masukan / Input	-	-	-	-	-	-
	- Keluaran / Output	231	239	396	422	215	-49,21
2	Impor / Import	0,000	0,000	0,000	0,000	0,000	-
3	Ekspor / Export	0,144	0,047	0,031	0,034	0,000	-
4	Perubahan Stok / Change in stocks	-	-	-	-	-	-
B.	Penggunaan / Utilization (000 ton)	231	239	396	422	215	-49,20
1	Pakan / Feed	-	-	-	-	-	-
2	Bibit / Seed	-	-	-	-	-	-
3	Diolah untuk / Manufactured for:						
	- Makanan / Food	-	-	-	-	-	-
	- Bukan makanan / Non food	-	-	-	-	-	-
4	Tercecer / Waste	2,56	2,66	4,40	4,69	2,38	-49,20
5	Bahan Makanan / Food	228	237	392	418	212	-49,20
C.	Ketersediaan per kapita/ Per capita availability (Kg/kapita/tahun) / (kg/capita/year)	0,86	0,89	1,45	1,53	0,77	-49,77

Sumber : Neraca Bahan Makanan, Badan Pangan Nasional

Source : Food Balance Sheets, National Food Agency

Keterangan : *) Angka Sementara **) Angka Sangat Sementara

Note : *) Preliminary Figures **) Very Preliminary Figures

Tabel 5.7a. Rata-rata Konsumsi per Kapita Mangga, 2018 - 2022
Table Average per Capita Consumption of Mangoes, 2018 - 2022

No.	Jenis Makanan / Food items	Tahun / Year					Pertumbuhan/ Growth rate 2021 - 2022 (%)
		2018	2019	2020	2021	2022	
A. Konsumsi seminggu (Kg/kapita/minggu) <i>Weekly consumption (kg/capita/week)</i>							
	Mangga / Mangoes	0,011	0,009	0,011	0,010	0,011	2,28
B. Konsumsi setahun (Kg/kapita/tahun) *) <i>Yearly consumption (kg/capita/year)</i>							
	Mangga / Mangoes	0,574	0,448	0,549	0,540	0,552	2,28

Sumber : Survei Sosial Ekonomi Nasional (SUSENAS) Maret, BPS

Source : National Survey of Socio Economics, First Quarter, BPS-Statistics Indonesia

Keterangan : *) diolah Pusdatin

Note *) processed by Pusdatin

Tabel 5.7b. Penyediaan, Penggunaan dan Ketersediaan per Kapita mangga di Indonesia, 2018 - 2022
Table Supply, Utilization and per Kapita Availability of Mangoes, 2018 - 2022

No	Uraian/Items	Tahun / Year					Pertumbuhan/ Growth rate 2021 - 2022 (%)
		2018	2019	2020	2021*)	2022**)	
A. Penyediaan / Supply (000 Ton)		2.624	2.808	2.898	2.654	1.035	-61,01
1	Produksi / Production						
	- Masukan / Input	-	-	-	-	-	-
	- Keluaran / Output	2.625	2.809	2.899	2.886	1.033	-64,22
2	Impor / Import	2	0	0	0	2	-
3	Ekspor / Export	3	1	1	233	0	-
4	Perubahan Stok / Change in stocks	-	-	-	-	-	-
B. Penggunaan / Utilization (000 ton)		2624	2808	2898	2654	1035	-61,01
1	Pakan / Feed	-	-	-	-	-	-
2	Bibit / Seed	-	-	-	-	-	-
3	Diolah untuk / Manufactured for :						
	- Makanan / Food	-	-	-	-	-	-
	- Bukan makanan / Non food	-	-	-	-	-	-
4	Tercecer / Waste	29	31	32	29	11	-61,01
5	Bahan Makanan / Food	2.595	2.777	2.866	2.624	1.023	-61,01
C. Ketersediaan per kapita/ Per capita availability (Kg/kapita/tahun) / (kg/capita/year)		9,82	10,40	10,61	9,62	3,71	-61,44

Sumber : Neraca Bahan Makanan, BKP Kementan

Source : Food Balance Sheets, BKP - Ministry of Agriculture

Keterangan : *) Angka Sementara **) Angka Sangat Sementara

Note : *) Preliminary Figures **) Very Preliminary Figures

Tabel 5.8 Penyediaan, Penggunaan dan Ketersediaan per Kapita nanas di Indonesia, 2018 - 2022
Table Supply, Utilization and per Kapita Availability of Pineapple, 2018 - 2022

No	Uraian/Items	Tahun / Year					Pertumbuhan/ Growth rate 2021 - 2022 (%)
		2018	2019	2020	2021*)	2022**)	
A.	Penyediaan / Supply (000 Ton)	1.607	1.987	2.255	2.272	1.065	-53,11
1	Produksi / Production						
	- Masukan / Input	-	-	-	-	-	-
	- Keluaran / Output	1.805	2.196	2.447	2.505	1.065	-57,46
2	Impor / Import	0,09	0,21	0,06	0,03	0,04	-
3	Ekspor / Export	199	210	192	233	0	-
4	Perubahan Stok / Change in stocks						-
B.	Penggunaan / Utilization (000 ton)	1607	1987	2255	2272	1065	-53,11
1	Pakan / Feed	-	-	-	-	-	-
2	Bibit / Seed	-	-	-	-	-	-
3	Diolah untuk / Manufactured for :						
	- Makanan / Food	-	-	-	-	-	-
	- Bukan makanan / Non food	-	-	-	-	-	-
4	Tercecer / Waste	18	22	25	25	12	-53,11
5	Bahan Makanan / Food	1.589	1.965	2.230	2.247	1.054	-53,11
C.	Ketersediaan per kapita/ Per capita availability (Kg/kapita/tahun) / (kg/capita/year)	6,01	7,36	8,25	8,25	3,82	-53,71

Sumber : Neraca Bahan Makanan, Badan Pangan Nasional

Source : Food Balance Sheets, National Food Agency

Keterangan : *) Angka Sementara **) Angka Sangat Sementara

Note : *) Preliminary Figures **) Very Preliminary Figures

Tabel 5.9 Penyediaan, Penggunaan dan Ketersediaan per Kapita nangka di Indonesia, 2018 - 2022
Table Supply, Utilization and per Kapita Availability of Jack Fruit, 2018 - 2022

No	Uraian/Items	Tahun / Year					Pertumbuhan/ Growth rate 2021 - 2022 (%)
		2018	2019	2020	2021*)	2022**)	
A.	Penyediaan / Supply (000 Ton)	775	780	824	906	342	-62,29
1	Produksi / Production						
	- Masukan / Input						-
	- Keluaran / Output	775	780	824	907	342	-62,30
2	Impor / Import	0,02	0,01	0,00	0,00	0,00	-
3	Ekspor / Export	0,08	0,23	0,11	0,10	0,00	-
4	Perubahan Stok / Change in stocks	-	-	-	-	-	-
B.	Penggunaan / Utilization (000 ton)	775	780	824	906	342	-62,29
1	Pakan / Feed	-	-	-	-	-	-
2	Bibit / Seed	-	-	-	-	-	-
3	Diolah untuk / Manufactured for:						
	- Makanan / Food	-	-	-	-	-	-
	- Bukan makanan / Non food	-	-	-	-	-	-
4	Tercecer / Waste	8,61	8,65	9,15	10	3,79	-62,29
5	Bahan Makanan / Food	767	771	815	896	338	-62,29
C.	Ketersediaan per kapita/ Per capita availability (Kg/kapita/tahun) / (kg/capita/year)	2,90	2,89	3,02	3,29	1,23	-62,71

Sumber : Neraca Bahan Makanan, Badan Pangan Nasional

Source : Food Balance Sheets, National Food Agency

Keterangan : *) Angka Sementara **) Angka Sangat Sementara

Note : *) Preliminary Figures **) Very Preliminary Figures

Tabel 5.10a. Rata-rata Konsumsi per Kapita Pepaya, 2018 - 2022
Table Average per Capita Consumption of Papaya, 2018 - 2022

No.	Jenis Makanan / Food items	Tahun / Year					Pertumbuhan/ Growth rate 2021 - 2022 (%)
		2018	2019	2020	2021	2022	
A. Konsumsi seminggu (Kg/kapita/minggu) <i>Weekly consumption (kg/capita/week)</i>							
	Pepaya / Papaya	0,053	0,058	0,059	0,079	0,083	5,08
B. Konsumsi setahun (Kg/kapita/tahun) *) <i>Yearly consumption (kg/capita/year)</i>							
	Pepaya / Papaya	2,764	3,043	3,058	4,107	4,315	5,08

Sumber : Survei Sosial Ekonomi Nasional (SUSENAS) Maret, BPS

Source : National Survey of Socio Economics, First Quarter, BPS-Statistics Indonesia

Keterangan : *) diolah Pusdatin -) Tidak tercakup di dalam SUSENAS

Note : *) processed by Pusdatin -) Not Covered in SUSENAS

Tabel 5.10b. Penyediaan, Penggunaan dan Ketersediaan per Kapita Pepaya di Indonesia, 2018 - 2022
Table Supply, Utilization and per Capita Availability of Papaya, 2018 - 2022

No	Uraian/Items	Tahun / Year					Pertumbuhan/ Growth rate 2021 - 2022 (%)
		2018	2019	2020	2021*)	2022**)	
A. Penyediaan / Supply (000 Ton)							
1	Produksi / Production	887	987	1.016	1.168	516	-55,83
	- Masukan / Input	-	-	-	-	-	-
	- Keluaran / Output	888	987	1.016	1.168	516	-55,83
2	Impor / Import	0	0	0	0	0	-
3	Ekspor / Export	0	0	0	0	0	-
4	Perubahan Stok / Change in stocks	0	-	-	-	-	-
B. Penggunaan / Utilization (000 ton)							
1	Pakan / Feed	887	987	1016	1168	516	-55,83
2	Bibit / Seed	-	-	-	-	-	-
3	Diolah untuk / Manufactured for:						
	- Makanan / Food	-	-	-	-	-	-
	- Bukan makanan / Non food	-	-	-	-	-	-
4	Tercecer / Waste	10	11	11	13	5,73	-55,83
5	Bahan Makanan / Food	877	976	1.005	1.155	510	-55,83
C. Ketersediaan per kapita/ Per capita availability (Kg/kapita/tahun) / (kg/capita/year)							
		3,32	3,66	3,72	4,24	1,85	-56,32

Sumber : Neraca Bahan Makanan, Badan Pangan Nasional

Source : Food Balance Sheets, National Food Agency

Keterangan : *) Angka Sementara **) Angka Sangat Sementara

Note : *) Preliminary Figures **) Very Preliminary Figures

Tabel 5.11a. Rata-rata Konsumsi per Kapita Pisang, 2018 - 2022
Table Average per Capita Consumption of Banana, 2018 - 2022

No.	Jenis Makanan / Food items	Tahun / Year					Pertumbuhan/ Growth rate 2021 - 2022 (%)
		2018	2019	2020	2021	2022	
A. Konsumsi seminggu (Kg/kapita/minggu) <i>Weekly consumption (kg/capita/week)</i>							
1	Pisang Ambon / Ambon banana	0,039	0,034	0,033	0,044	0,052	19,025
2	Pisang Raja / Raja banana	-	-	-	-	-	-
3	Pisang Lainnya / other bananas	0,110	0,098	0,094	0,126	0,117	-7,107
Total		0,149	0,133	0,127	0,169	0,169	(0,370)
B. Konsumsi setahun (Kg/kapita/tahun) *) <i>Yearly consumption (kg/capita/year)</i>							
1	Pisang Ambon / Ambon banana	2,034	1,795	1,712	2,278	2,712	19,025
2	Pisang Raja / Raja banana	-	-	-	-	-	-
3	Pisang Lainnya / other bananas	5,724	5,130	4,887	6,559	6,093	-7,107
Total		7,758	6,925	6,598	8,837	8,804	(0,370)

Sumber : Survei Sosial Ekonomi Nasional (SUSENAS) Maret, BPS

Source : National Survey of Socio Economics, First Quarter, BPS 5736

Keterangan : *) diolah Pusdatin -) Tidak tercakup di dalam SUSENAS

Note *) processed by Pusdatin -) Not Covered in SUSENAS

Tabel 5.11b. Penyediaan, Penggunaan dan Ketersediaan per Kapita Pisang di Indonesia, 2018 - 2022
Table Supply, Utilization and per Kapita Availability of Banana, 2018 - 2022

No	Uraian/Items	Tahun / Year					Pertumbuhan/ Growth rate 2021 - 2022 (%)
		2018	2019	2020	2021*)	2022**)	
A. Penyediaan / Supply (000 Ton)							
1	Produksi / Production						
	- Masukan / Input	-	-	-	-	-	-
	- Keluaran / Output	7.264	7.281	8.183	8.741	4.705	-46,17
2	Impor / Import	0	0	0	0	-	-
3	Ekspor / Export	37	23	12	13	0	-
4	Perubahan Stok / Change in stocks	-	-	-	-	-	-
B. Penggunaan / Utilization (000 ton)		7227	7258	8170	8728	4705	-46,09
1	Pakan / Feed	-	-	-	-	-	-
2	Bibit / Seed	-	-	-	-	-	-
3	Diolah untuk / Manufactured for:						
	- Makanan / Food	0	-	-	-	-	-
	- Bukan makanan / Non food	2	0	0	-	-	-
4	Tercecer / Waste	80	81	91	97	52	-46,09
5	Bahan Makanan / Food	7.145	7.177	8.080	8.631	4.653	-46,09
C. Ketersediaan per kapita/ Per capita availability (Kg/kapita/tahun) / (kg/capita/year)		27,05	26,89	29,90	31,65	16,87	-46,70

Sumber : Neraca Bahan Makanan, Badan Pangan Nasional

Source : Food Balance Sheets, National Food Agency

Keterangan : *) Angka Sementara **) Angka Sangat Sementara

Note : *) Preliminary Figures **) Very Preliminary Figures

Tabel 5.12a. Rata-rata Konsumsi per Kapita Rambutan, 2018 - 2022
Table Average per Capita Consumption of Rambutans, 2018 - 2022

No.	Jenis Makanan / Food items	Tahun / Year					Pertumbuhan/ Growth rate 2021 - 2022 (%)
		2018	2019	2020	2021	2022	
A.	Konsumsi seminggu (Kg/kapita/minggu) <i>Weekly consumption (kg/capita/week)</i>						
	Rambutan / Rambutans	0,104	0,070	0,071	0,031	0,022	-26,44
B.	Konsumsi setahun (Kg/kapita/tahun) ^{*)} <i>Yearly consumption (kg/capita/year)</i>						
	Rambutan / Rambutans	5,423	3,661	3,684	1,593	1,172	-26,44

Sumber : Survei Sosial Ekonomi Nasional (SUSENAS) Maret, BPS

Source : National Survey of Socio Economics, First Quarter, BPS-Statistics Indonesia

Keterangan : *) diolah Pusdatin -) Tidak tercakup di dalam SUSENAS

Note *) processed by Pusdatin -) Not Covered in SUSENAS

Tabel 5.12b. Penyediaan, Penggunaan dan Ketersediaan per Kapita Rambutan di Indonesia, 2018 - 2022
Table Supply, Utilization and per Capita Availability of Rambutans, 2018 - 2022

No	Uraian/Items	Tahun / Year					Pertumbuhan/ Growth rate 2021 - 2022 (%)
		2018	2019	2020	2021*)	2022**)	
A.	Penyediaan / Supply (000 Ton)	716	764	681	885	430	-51,37
1	Produksi / Production						
	- Masukan / Input	-	-				-
	- Keluaran / Output	716	765	681	885	430	-51,39
2	Impor / Import	0,00	0,01	0,00	0,00	0,00	-
3	Ekspor / Export	0,33	0,41	0,24	0,20	0,00	-
4	Perubahan Stok / Change in stocks	-	-	-	-	-	-
B.	Penggunaan / Utilization (000 ton)	716	764	681	885	430	-51,37
1	Pakan / Feed	-	-	-	-	-	-
2	Bibit / Seed	-	-	-	-	-	-
3	Diolah untuk / Manufactured for :						
	- Makanan / Food	-	-	-	-	-	-
	- Bukan makanan / Non food	-	-	-	-	-	-
4	Tercecer / Waste	7,94	8,48	7,56	9,82	4,77	-51,37
5	Bahan Makanan / Food	708	756	673	875	425	-51,37
C.	Ketersediaan per kapita/ Per capita availability (Kg/kapita/tahun) / (kg/capita/year)	2,68	2,83	2,49	3,21	1,54	-51,92

Sumber : Neraca Bahan Makanan, Badan Pangan Nasional

Source : Food Balance Sheets, National Food Agency

Keterangan : *) Angka Sementara **) Angka Sangat Sementara

Note : *) Preliminary Figures **) Very Preliminary Figures

Tabel 5.13a. Rata-rata Konsumsi per Kapita Salak, 2018 - 2022
Table Average per Capita Consumption of Zalacca, 2018 - 2022

No.	Jenis Makanan / Food items	Tahun / Year					Pertumbuhan/ Growth rate 2021 - 2022 (%)
		2018	2019	2020	2021	2022	
A. Konsumsi seminggu (Kg/kapita/minggu) <i>Weekly consumption (kg/capita/week)</i>							
	Salak / Zalacca	0,039	0,031	0,028	0,032	0,043	33,49
B. Konsumsi setahun (Kg/kapita/tahun) *) <i>Yearly consumption (kg/capita/year)</i>							
	Salak / Zalacca	2,034	1,616	1,463	1,661	2,217	33,49

Sumber : Survei Sosial Ekonomi Nasional (SUSENAS) Maret, BPS

Source : National Survey of Socio Economics, First Quarter, BPS-Statistics Indonesia

Keterangan : *) diolah Pusdatin

Note *) processed by Pusdatin

Tabel 5.13b. Penyediaan, Penggunaan dan Ketersediaan per Kapita Salak di Indonesia, 2018 - 2022
Table Supply, Utilization and per Kapita Availability of Zalacca, 2018 - 2022

No	Uraian/Items	Tahun/Year					Pertumbuhan/ Growth rate 2021 - 2022 (%)
		2018	2019	2020	2021*)	2022**)	
A. Penyediaan / Supply (000 Ton)							
1	Produksi / Production	895	954	1.224	1.119	978	-12,56
	- Masukan / Input	-	-	-	-	-	-
	- Keluaran / Output	897	956	1.225	1.120	978	-12,68
2	Impor / Import	0,00	0,00	0,01	0,00	0,00	-
3	Ekspor / Export	1,23	1,70	1,10	1,51	0,00	-
4	Perubahan Stok / Change in stocks	-	-	-	-	-	-
B. Penggunaan / Utilization (000 ton)							
1	Pakan / Feed	-	-	-	-	-	-
2	Bibit / Seed	-	-	-	-	-	-
3	Diolah untuk / Manufactured for:						
	- Makanan / Food	-	-	-	-	-	-
	- Bukan makanan / Non food	-	-	-	-	-	-
4	Tercecer / Waste	10	11	14	12	11	-12,56
5	Bahan Makanan / Food	885	943	1.210	1.106	967	-12,56
C. Ketersediaan per kapita/ Per capita availability (Kg/kapita/tahun) / (kg/capita/year)							
		3,35	3,53	4,48	4,06	3,51	-13,54

Sumber : Neraca Bahan Makanan, Badan Pangan Nasional

Source : Food Balance Sheets, National Food Agency

Keterangan : *) Angka Sementara **) Angka Sangat Sementara

Note : *) Preliminary Figures **) Very Preliminary Figures

Tabel 5.14. Penyediaan, Penggunaan dan Ketersediaan per Kapita Sawo di Indonesia, 2018 - 2022
Table Supply, Utilization and per Kapita Availability of Sapodilla, 2018 - 2022

No	Uraian/Items	Tahun / Year					Pertumbuhan/ Growth rate 2021 - 2022 (%)
		2018	2019	2020	2021*)	2022**)	
A.	Penyediaan / Supply (000 Ton)	144	145	187	170	63	-62,85
1	Produksi / Production						
	- Masukan / Input	-	-	-	-	-	-
	- Keluaran / Output	144	145	187	170	63	-62,85
2	Impor / Import	0,00	0,00	0,00	0,00	0,00	-
3	Ekspor / Export	0,08	0,01	0,00	0,00	0,00	-
4	Perubahan Stok / Change in stocks	-	-	-	-	-	-
B.	Penggunaan / Utilization (000 ton)	144	145	187	170	63	-62,85
1	Pakan / Feed	-	-	-	-	-	-
2	Bibit / Seed	-	-	-	-	-	-
3	Diolah untuk / Manufactured for :						
	- Makanan / Food	-	-	-	-	-	-
	- Bukan makanan / Non food	-	-	-	-	-	-
4	Tercecer / Waste	1,60	1,61	2,07	1,88	0,70	-62,85
5	Bahan Makanan / Food	142	143	185	168	62	-62,85
C.	Ketersediaan per kapita/ Per capita availability (Kg/kapita/tahun) / (kg/capita/year)	0,54	0,54	0,68	0,62	0,23	-63,26

Sumber : Neraca Bahan Makanan, Badan Pangan Nasional

Source : Food Balance Sheets, National Food Agency

Keterangan : *) Angka Sementara **) Angka Sangat Sementara

Note : *) Preliminary Figures **) Very Preliminary Figures

Tabel 5.15a. Rata-rata Konsumsi per Kapita Semangka, 2018 - 2022
Table Average per Capita Consumption of Watermelon, 2018 - 2022

No.	Jenis Makanan / Food items	Tahun / Year					Pertumbuhan/ Growth rate 2021 - 2022 (%)
		2018	2019	2020	2021	2022	
A. Konsumsi seminggu (Kg/kap/minggu) <i>Weekly consumption (kg/capita/week)</i>							
	Semangka / Watermelon	0,028	0,033	0,036	0,037	0,061	65,62
B. Konsumsi setahun (Kg/kap/tahun) *) <i>Yearly consumption (kg/capita/year)</i>							
	Semangka / Watermelon	1,460	1,737	1,896	1,914	3,171	65,62

Sumber : Survei Sosial Ekonomi Nasional (SUSENAS) Maret, BPS

Source : National Survey of Socio Economics, First Quarter, BPS-Statistics Indonesia

Keterangan : *) diolah Pusdatin -) Tidak tercakup di dalam SUSENAS

Note *) processed by Pusdatin -) Not Covered in SUSENAS

Tabel 5.15b. Penyediaan, Penggunaan dan Ketersediaan per Kapita Semangka di Indonesia, 2018 - 2022
Table Supply, Utilization and per Kapita Availability of Watermelon, 2018 - 2022

No	Uraian/Items	Tahun / Year					Pertumbuhan/ Growth rate 2021 - 2022 (%)
		2018	2019	2020	2021*)	2022**)	
A. Penyediaan / Supply (000 Ton)							
1	Produksi / Production	-	-	-	-	-	-
	- Masukan / Input						
	- Keluaran / Output	482	523	560	414	250	-39,61
2	Impor / Import	0,03	0,04	0,00	0,00	0,00	-
3	Ekspor / Export	0,34	0,34	0,31	0,09	0,00	-
4	Perubahan Stok / Change in stocks	-	-	-	-	-	-
B. Penggunaan / Utilization (000 ton)							
1	Pakan / Feed	-	-	-	-	-	-
2	Bibit / Seed	-	-	-	-	-	-
3	Diolah untuk / Manufactured for:						
	- Makanan / Food	-	-	-	-	-	-
	- Bukan makanan / Non food	-	-	-	-	-	-
4	Tercecer / Waste	5,34	5,81	6,22	4,60	2,78	-39,60
5	Bahan Makanan / Food	476	517	554	410	247	-39,60
C. Ketersediaan per kapita/ Per capita availability (Kg/kapita/tahun) / (kg/capita/year)							
		1,80	1,94	2,05	1,50	0,90	-40,28

Sumber : Neraca Bahan Makanan, Badan Pangan Nasional

Source : Food Balance Sheets, National Food Agency

Keterangan : *) Angka Sementara **) Angka Sangat Sementara

Note : *) Preliminary Figures **) Very Preliminary Figures

KONSUMSI PER KAPITA, PENYEDIAAN,
PENGUNAAN DAN KETERSEDIAAN PER KAPITA
KELOMPOK DAGING

*PER CAPITA CONSUMPTION, SUPPLY, UTILIZATION
AND PER CAPITA AVAILABILITY OF MEATS*

6

Tabel 6.1a. Rata-rata Konsumsi Bahan Makanan yang Mengandung Daging Sapi, 2018 - 2022
Table Average per Capita Consumption of Foodstuff Containing Beef Meat, 2018 - 2022

No	Janis Makanan / Food Items	Satuan / Unit	Tahun / Year					Pertumbuhan/ Growth rate 2021 - 2022 (%)
			2018	2019	2020	2021	2022	
A. Konsumsi seminggu (kapita/minggu) <i>Weekly consumption (capita/week)</i>								
1	Daging sapi	Kg	0,009	0,009	0,009	0,009	0,010	17,43
2	Dendeng	Kg	0,000	0,000	0,000	0,000	0,000	-
3	Abon	Ons	0,000	0,000	0,000	0,000	0,000	-
4	Daging dalam kaleng	Kg	0,002	0,000	0,000	0,000	0,000	-
5	Lainnya (daging awetan)	Kg	0,001	0,002	0,002	0,002	0,010	462,86
6	Hati	Kg	0,006	0,007	0,008	0,008	0,007	-12,84
7	Jeroan	Kg	0,000	0,000	0,000	0,000	0,000	-
8	Tetelan	Kg	0,001	0,002	0,001	0,001	0,001	-18,80
9	Tulang	Kg	0,000	0,000	0,000	0,000	0,000	-
10	Soto/gule/sop/rawon	Porsi / Portion	0,174	0,179	0,172	0,146	0,158	8,69
11	Sate/tongseng	Porsi / Portion	0,094	0,098	0,095	0,091	0,095	4,86
12	Ayam/Daging (goreng, bakar, dll)	Porsi / Portion	0,108	0,122	0,127	0,122	0,114	-6,33
B. Konsumsi setahun (kapita/tahun) *) <i>Yearly consumption (capita/year)</i>								
1	Daging sapi	Kg	0,466	0,487	0,478	0,466	0,547	17,43
2	Dendeng *)	Kg	-	-	-	-	-	-
3	Abon *)	Kg	-	-	-	-	-	-
4	Daging dalam kaleng *)	Kg	0,096	-	-	-	-	-
5	Lainnya (daging awetan) *)	Kg	0,034	0,043	0,044	0,045	0,251	462,86
6	Hati *)	Kg	0,290	0,365	0,394	0,432	0,377	-12,84
7	Jeroan *)	Kg	-	-	-	-	-	-
8	Tetelan *)	Kg	0,014	0,016	0,015	0,016	0,013	-18,80
9	Tulang *)	Kg	-	-	-	-	-	-
10	Soto/gule/sop/rawon *)	Kg	0,454	0,467	0,447	0,380	0,413	8,69
11	Sate/tongseng *)	Kg	1,228	1,283	1,242	1,186	1,243	4,86
12	Ayam/Daging (goreng, bakar, dll) *)	Kg	0,846	0,955	0,991	0,953	0,893	-6,33
Jumlah			3,428	3,617	3,611	3,477	3,737	7,46

Sumber : Survei Sosial Ekonomi Nasional (SUSENAS) Maret, BPS

Source : National Survey of Socio Economics, First Quarter, BPS-Statistics Indonesia

Keterangan : *) Konsumsi setara daging sapi, diolah oleh Pusdatin berdasarkan konversi PSKPG-IPB

Note *) *Converted into an equivalent beef meat*

-) Tidak tercakup dalam Susenas

-) *Not covered in Susenas*

Tabel 6.1b. Rata-rata Konsumsi per Kapita Daging Sapi, 2018 - 2022

Table Average per Capita Consumption of Beef, 2018 - 2022

No.	Jenis Makanan / Food items	Tahun / Year					Pertumbuhan/ Growth rate 2021 - 2022 (%)
		2018	2019	2020	2021	2022	
A.	Konsumsi seminggu (Kg/kap/minggu) Weekly consumption (kg/capita/week)						
	Daging Sapi / Beef	0,009	0,009	0,009	0,009	0,010	17,43
B.	Konsumsi setahun (Kg/kap/tahun) *) Yearly consumption (kg/capita/year)						
	Daging Sapi / Beef	0,466	0,487	0,478	0,466	0,547	17,43

Sumber : Survei Sosial Ekonomi Nasional (SUSENAS) Maret, BPS

Source : National Survey of Socio Economics, First Quarter, BPS-Statistics Indonesia

Keterangan : *) diolah Pusdatin

Note *) Processed by Pusdatin

Tabel 6.1c. Penyediaan, Penggunaan dan Ketersediaan per Kapita Daging Sapi di Indonesia, 2018 - 2022

Table Supply, Utilization and per Capita Availability of Beef, 2018 - 2022

No	Uraian / Items	Tahun / Year					Pertumbuhan/ Growth rate 2021 - 2022 (%)
		2018	2019	2020	2021*)	2022**)	
A.	Penyediaan / Supply (000 Ton)	537	576	507	546	577	5,74
1	Produksi / Production						
	- Masukan / Input	498	505	453	438	562	28,47
	- Keluaran / Output	373	378	340	328	421	28,47
2	Impor / Import	164	197	167	218	156	-28,49
3	Ekspor / Export	0	0	0	0	0	-
4	Perubahan Stok / Change in stocks	-	-	-	-	-	-
B.	Penggunaan / Utilization (000 ton)	537	576	507	546	577	5,74
1	Pakan / Feed	-	-	-	-	-	-
2	Bibit / Seed	-	-	-	-	-	-
3	Diolah untuk / Manufactured for :						
	- Makanan / Food	-	-	-	-	-	-
	- Bukan makanan / Non food	-	-	-	-	-	-
4	Tersecer / Waste	27	0,5	0,4	0,4	0,5	5,74
5	Bahan Makanan / Food	511	575	506	545	577	5,74
C.	Ketersediaan per kapita/ Per capita availability (Kg/kapita/tahun) / (kg/capita/year)	1,93	2,15	1,87	2,00	2,09	4,39

Sumber : Neraca Bahan Makanan, Badan Pangan Nasional

Source : Food Balance Sheets, National Food Agency

Keterangan : *) Angka Sementara **) Angka Sangat Sementara

Note : *) Preliminary Figures **) Very Preliminary Figures

Tabel 6.2. Penyediaan, Penggunaan dan Ketersediaan per Kapita Daging Kerbau di Indonesia, 2018-2022
Table Supply, Utilization and per Capita Availability of Buffalo Meat, 2018-2022

No	Uraian / Items	Tahun / Year					Pertumbuhan/ Growth rate
		2018	2019	2020	2021*)	2022**)	2021 - 2022 (%)
A.	Penyediaan / Supply (000 Ton)	18	17	13	15	23	56,97
1	Produksi / Production						
	- Masukan / Input	25	25	19	21	33	56,97
	- Keluaran / Output	18	17	13	15	23	56,97
2	Impor / Import	-	-	-	-	-	-
3	Ekspor / Export	-	-	-	-	-	-
4	Perubahan Stok / Change in stocks	-	-	-	-	-	-
B	Penggunaan /Utilization (000 ton)	18	17	13	15	23	56,97
1	Pakan / Feed	-	-	-	-	-	-
2	Bibit / Seed	-	-	-	-	-	-
3	Diolah untuk / Manufactured for :						
	- Makanan / Food	-	-	-	-	-	-
	- Bukan makanan / Non food	-	-	-	-	-	-
4	Tercecer / Waste	1,11	0	0,01	0,01	0,02	56,97
5	Bahan Makanan / Food	17	17	13,01	14,73	23,12	56,97
C.	Ketersediaan per kapita/ Per capita availability (Kg/kapita/tahun) / (kg/capita/year)	0,06	0,07	0,05	0,05	0,08	54,96

Sumber : Neraca Bahan Makanan, Badan Pangan Nasional

Source : Food Balance Sheets, National Food Agency

Keterangan : *) Angka Sementara **) Angka Sangat Sementara

Note : *) Preliminary Figures **) Very Preliminary Figures

Tabel 6.3. Penyediaan, Penggunaan dan Ketersediaan per Kapita Daging Kambing di Indonesia, 2018 - 2022
Table Supply, Utilization and per Capita Availability of Lamb Meat, 2018 - 2022

No	Uraian / Items	Tahun / Year					Pertumbuhan/ Growth rate
		2018	2019	2020	2021*)	2022**)	2021 - 2022 (%)
A.	Penyediaan / Supply (000 Ton)	48	49	42	42	51	21,82
1	Produksi / Production						
	- Masukan / Input	70	73	62	62	75	21,82
	- Keluaran / Output	48	49	42	42	51	21,82
2	Impor / Import	-	-	-	-	-	-
3	Ekspor / Export	-	-	0	-	-	-
4	Perubahan Stok / Change in stocks	-	-	-	-	-	-
B	Penggunaan /Utilization (000 ton)	48	49	42	42	51	21,82
1	Pakan / Feed	-	-	-	-	-	-
2	Bibit / Seed	-	-	-	-	-	-
3	Diolah untuk / Manufactured for :						
	- Makanan / Food	-	-	-	-	-	-
	- Bukan makanan / Non food	-	-	-	-	-	-
4	Tercecer / Waste	2,38	0	0	0	0	21,82
5	Bahan Makanan / Food	45	49	42	42	51	21,82
C.	Ketersediaan per kapita/ Per capita availability (Kg/kapita/tahun) / (kg/capita/year)	0,17	0,18	0,15	0,15	0,18	20,26

Sumber : Neraca Bahan Makanan, Badan Pangan Nasional

Source : Food Balance Sheets, National Food Agency

Keterangan : *) Angka Sementara **) Angka Sangat Sementara

Note : *) Preliminary Figures **) Very Preliminary Figures

Tabel 6.4. Penyediaan, Penggunaan dan Ketersediaan per Kapita Daging Domba di Indonesia, 2018-2022
Table Supply, Utilization and per Capita Availability of Lamb, 2018-2022

No	Uraian / Items	Tahun / Year					Pertumbuhan/ Growth rate 2021 - 2022 (%)
		2018	2019	2020	2021*)	2022**)	
A.	Penyediaan / Supply (000 Ton)	62	53	41	42	52	24,51
1	Produksi / Production						
	- Masukan / Input	82	70	54	56	68	22,52
	- Keluaran / Output	60	51	39	40	50	22,52
2	Impor / Import	2,03	2,00	1,33	1,14	2,23	-
3	Ekspor / Export	-	-	-	-	0	-
4	Perubahan Stok / Change in stocks	-	-	-	-	-	-
B.	Penggunaan /Utilization (000 ton)	62	53	41	42	52	24,51
1	Pakan / Feed	-	-	-	-	-	-
2	Bibit / Seed	-	-	-	-	-	-
3	Diolah untuk / Manufactured for :						
	- Makanan / Food	-	-	-	-	-	-
	- Bukan makanan / Non food	-	-	-	-	-	-
4	Tercecer / Waste	3	0	0	0	0	24,51
5	Bahan Makanan / Food	58	53	40	42	52	24,51
C.	Ketersediaan per kapita/ Per capita availability (Kg/kapita/tahun) / (kg/capita/year)	0,22	0,20	0,15	0,15	0,19	22,92

Sumber : Neraca Bahan Makanan, Badan Pangan Nasional

Source : Food Balance Sheets, National Food Agency

Keterangan : *) Angka Sementara **) Angka Sangat Sementara

Note : *) Preliminary Figures **) Very Preliminary Figures

Tabel 6.5a. Rata-rata Konsumsi per Kapita Daging Babi, 2018 - 2022

Table Average per Capita Consumption of Pork, 2018 - 2022

No.	Jenis Makanan / Food items	Tahun / Year					Pertumbuhan/ Growth rate 2021 - 2022 (%)
		2018	2019	2020	2021	2022	
A	Konsumsi seminggu (Kg/kapita/minggu) Weekly consumption (kg/capita/week)						
	Daging Babi / Pork	0,005	0,005	0,005	0,005	0,004	-16,11
B	Konsumsi setahun (Kg/kapita/tahun) *) Yearly consumption (kg/capita/year)						
	Daging Babi / Pork	0,253	0,259	0,283	0,279	0,234	-16,11

Sumber : Survei Sosial Ekonomi Nasional (SUSENAS) Maret, BPS

Source : National Survey of Socio Economics, First Quarter, BPS-Statistics Indonesia

Keterangan : *) diolah Pusdatin

Note *) processed by Pusdatin

Tabel 6.5b. Penyediaan, Penggunaan dan Ketersediaan per Kapita Daging Babi di Indonesia, 2018 - 2022

Table Supply, Utilization and per Capita Availability of Pork, 2018 - 2022

No	Uraian / Items	Tahun / Year					Pertumbuhan/ Growth rate 2021 - 2022 (%)
		2018	2019	2020	2021*)	2022**)	
A	Penyediaan / Supply (000 Ton)	146	160	190	220	167	-23,94
1	Produksi / Production						
	- Masukan / Input	216	236	281	324	244	-24,68
	- Keluaran / Output	146	159	190	218	164	-24,68
2	Impor / Import	0,57	0,85	0,65	1,73	2,92	69,05
3	Ekspor / Export	0,03	0,00	0,00	0,00	0,00	-
4	Perubahan Stok / Change in stocks	-	-	-	-	-	-
B	Penggunaan /Utilization (000 ton)	146	160	190	220	167	-23,94
1	Pakan / Feed	-	-	-	-	-	-
2	Bibit / Seed	-	-	-	-	-	-
3	Diolah untuk / Manufactured for :						
	- Makanan / Food	-	-	-	-	-	-
	- Bukan makanan / Non food	-	-	-	-	-	-
4	Tercecer / Waste	7,31	0,13	0,15	0,18	0,13	-23,94
5	Bahan Makanan / Food	139	160	190	220	167	-23,94
C	Ketersediaan per kapita/ Per capita availability (Kg/kapita/tahun) / (kg/capita/year)	0,53	0,60	0,70	0,81	0,61	-24,91

Sumber : Neraca Bahan Makanan, Badan Pangan Nasional

Source : Food Balance Sheets, National Food Agency

Keterangan : *) Angka Sementara **) Angka Sangat Sementara

Note **) Preliminary Figures **) Very Preliminary Figures

Tabel 6.6a. Rata-rata Konsumsi per Kapita Daging Ayam Ras, 2018 - 2022

Table Average per Capita Consumption of Broiler Meat, 2018 - 2022

No.	Jenis Makanan / Food items	Tahun / Year					Pertumbuhan/ Growth rate 2021 - 2022 (%)
		2018	2019	2020	2021	2022	
A. Konsumsi seminggu (Kg/kapita/minggu) <i>Weekly consumption (kg/capita/week)</i>							
	Daging ayam ras / Broiler meat	0,107	0,109	0,116	0,126	0,137	9,20
B. Konsumsi setahun (Kg/kapita/tahun) ¹⁾ <i>Yearly consumption (kg/capita/year)</i>							
	Daging ayam ras / Broiler meat	5,566	5,695	6,042	6,549	7,151	9,20

Sumber : Survei Sosial Ekonomi Nasional (SUSENAS) Maret, BPS

Source : National Survey of Socio Economics, First Quarter, BPS-Statistics Indonesia

Keterangan : ¹⁾ diolah PusdatinNote : ¹⁾ processed by Pusdatin

Tabel 6.6b. Penyediaan, Penggunaan dan Ketersediaan per Kapita Daging Ayam Ras di Indonesia, 2018 - 2022

Table Supply, Utilization and per Capita Availability of Broiler Meat, 2018 - 2022

No	Uraian / Items	Tahun / Year					Pertumbuhan/ Growth rate 2021 - 2022 (%)
		2018	2019	2020	2021 ^{*)}	2022 ^{**)}	
A. Penyediaan / Supply (000 Ton)							
1	Produksi / Production	3.551	3.636	3.372	3.572	3.539	-0,91
	- Masukan / Input	-	-	-	-	-	-
	- Keluaran / Output	3.551	3.637	3.372	3.572	3.540	-0,91
2	Impor / Import	0	0	0	0	0	-
3	Ekspor / Export	0	0	0	0	0	-
4	Perubahan Stok / Change in stocks	-	-	-	-	-	-
B. Penggunaan / Utilization (000 ton)							
1	Pakan / Feed	-	-	-	-	-	-
2	Bibit / Seed	-	-	-	-	-	-
3	Diolah untuk / Manufactured for:						
	- Makanan / Food	-	-	-	-	-	-
	- Bukan makanan / Non food	-	0	0	0	0	-
4	Tercecer / Waste	178	2,91	2,70	2,86	2,83	-0,92
5	Bahan Makanan / Food	3.374	3.633	3.369	3.569	3.537	-0,92
C. Ketersediaan per kapita/ Per capita availability (Kg/kapita/tahun) / (kg/capita/year)							
		12,77	13,61	12,47	13,09	12,82	-2,03

Sumber : Neraca Bahan Makanan, Badan Pangan Nasional

Source : Food Balance Sheets, National Food Agency

Keterangan : ¹⁾ Angka Sementara ^{**)} Angka Sangat SementaraNote : ^{*)} Preliminary Figures ^{**)} Very Preliminary Figures

Tabel 6.7a. Rata-rata Konsumsi per Kapita Daging Ayam Buras/Kampung, 2018 - 2022
Table Average per Capita Consumption of Local Chicken Meat, 2018 - 2022

No.	Jenis Makanan / Food items	Tahun / Year					Pertumbuhan/ Growth rate 2021 - 2022 (%)
		2018	2019	2020	2021	2022	
A. Konsumsi seminggu (Kg/kapita/minggu) <i>Weekly consumption (kg/capita/week)</i>							
	Daging ayam kampung / Local chicken meat	0,014	0,015	0,014	0,016	0,016	-2,10
B. Konsumsi setahun (Kg/kapita/tahun) *) <i>Yearly consumption (kg/capita/year)</i>							
	Daging ayam kampung / Local chicken meat	0,717	0,774	0,734	0,846	0,828	-2,10

Sumber : Survei Sosial Ekonomi Nasional (SUSENAS) Maret, BPS
 Source : National Survey of Socio Economics, First Quarter, BPS-Statistics Indonesia
 Keterangan : *) diolah Pusdatin
 Note *) processed by Pusdatin

Tabel 6.7b. Penyediaan, Penggunaan dan Ketersediaan per Kapita Daging Ayam Buras/Kampung di Indonesia, 2018 - 2022
Table Supply, Utilization and per Capita Availability of Local Chicken Meat, 2018 - 2022

No	Uraian / Items	Tahun / Year					Pertumbuhan/ Growth rate 2021 - 2022 (%)
		2018	2019	2020	2021*)	2022**)	
A. Penyediaan / Supply (000 Ton)							
1	Produksi / Production	287	292	270	272	301	10,55
	- Masukan / Input	-	-	-	-	-	-
	- Keluaran / Output	287	292	270	272	301	10,57
2	Impor / Import	0	0	0	0	0	-
3	Ekspor / Export	0	0,28	0,26	0,00	0,00	-
4	Perubahan Stok / Change in stocks	-	-	-	-	-	-
B. Penggunaan /Utilization (000 ton)							
1	Pakan / Feed	-	-	-	-	-	-
2	Bibit / Seed	-	-	-	-	-	-
3	Diolah untuk / Manufactured for :						
	- Makanan / Food	-	-	-	-	-	-
	- Bukan makanan / Non food	-	-	-	-	-	-
4	Tercecer / Waste	14	0	0	0	0	10,60
5	Bahan Makanan / Food	273	292	270	272	300	10,60
C. Ketersediaan per kapita/ Per capita availability (Kg/kapita/tahun) / (kg/capita/year)							
		1,03	1,09	1,00	1,00	1,09	9,19

Sumber : Neraca Bahan Makanan, Badan Pangan Nasional
 Source : Food Balance Sheets, National Food Agency
 Keterangan : *) Angka Sementara **) Angka Sangat Sementara
 Note : *) Preliminary Figures **) Very Preliminary Figures

Tabel 6.8. Rata-rata Konsumsi per Kapita Daging Olahan, 2018 - 2022
Table Average per Capita Consumption of Other Poultry Meat, 2018 - 2022

No.	Jenis Makanan / Food items	Tahun / Year					Pertumbuhan/ Growth rate 2021 - 2022 (%)
		2018	2019	2020	2021	2022	
A.	Konsumsi seminggu (Kg/kapita/minggu) <i>Weekly consumption (kg/capita/week)</i>						
	Daging Unggas lainnya / <i>Other poultry Meat</i>	0,518	0,605	-	-	-	-
B.	Konsumsi setahun (Kg/kapita/tahun) *) <i>Yearly consumption (kg/capita/year)</i>						
	Daging Unggas lainnya / <i>Other poultry Meat</i>	27,027	31,532	-	-	-	-

Sumber : Survei Sosial Ekonomi Nasional (SUSENAS) Maret BPS

Source : National Survey of Socio Economics, First Quarter, BPS-Statistics Indonesia

Keterangan : *) Daging olahan berupa sosis, nugget, daging asap, dan sebagainya kondisi matang

Keterangan : *) diolah Pusdatin -) Tidak tercakup di dalam SUSENAS

Note *) processed by Pusdatin -) Not Covered in SUSENAS

KONSUMSI PER KAPITA, PENYEDIAAN,
PENGUNAAN DAN KETERSEDIAAN PER KAPITA
KELOMPOK TELUR DAN SUSU

*PER CAPITA CONSUMPTION, SUPPLY, UTILIZATION
AND PER CAPITA AVAILABILITY OF EGGS AND MILK*

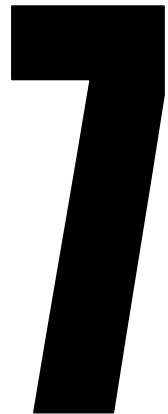

Tabel 7.1a. Rata-rata konsumsi per kapita telur ayam ras, 2018 - 2022
Table Average per capita consumption of broiler egg, 2018 - 2022

No.	Jenis Makanan / Food items	Tahun / Year					Pertumbuhan/ Growth rate 2021 - 2022 (%)
		2018	2019	2020	2021	2022	
A. Konsumsi seminggu (Kg/kapita/minggu) <i>Weekly consumption (kg/capita/week)</i>							
	Telur ayam ras / Broiler egg	0,130	0,129	0,133	0,138	0,141	2,31
B. Konsumsi setahun (Kg/kapita/tahun) *) <i>Yearly consumption (kg/capita/year)</i>							
	Telur ayam ras / Broiler egg	6,775	6,736	6,921	7,205	7,372	2,31

Sumber : Survei Sosial Ekonomi Nasional (SUSENAS) Maret, BPS

Source : National Survey of Socio Economics, March, BPS-Statistics Indonesia

Keterangan : *) diolah Pusdatin

**) satuan dalam butir dan dikonversi 1 kg= 16 butir

Note *) processed by Pusdatin **) conversion rate 1 kg = 16 unit

Tabel 7.1b. Penyediaan, penggunaan dan ketersediaan per kapita telur ayam ras di Indonesia, 2018 - 2022
Table Supply, utilization and per capita availability of broiler egg, 2018 - 2022

No	Uraian / Items	Tahun / Year					Pertumbuhan/ Growth rate 2021 - 2022 (%)
		2018	2019	2020	2021*)	2022**)	
A. Penyediaan / Supply (000 Ton)							
1	Produksi / Production						
	- Masukan / Input						
	- Keluaran / Output	4.688	4.753	5.142	5.156	5.041	-2,23
2	Impor / Import	-	-	2,02	1,56	1,19	-23,54
3	Ekspor / Export	-	-	0,01	0,01	0,33	2.183,06
4	Perubahan Stok / Change in stocks	-	-	-	-	-	-
B. Penggunaan / Utilization (000 ton)							
1	Pakan / Feed	-	-	-	-	-	-
2	Bibit / Seed	0,04	0,04	-	-	-	-
3	Diolah untuk / Manufactured for :						
	- Makanan / Food	-	-	-	-	-	-
	- Bukan makanan / Non food	-	-	-	-	-	-
4	Tersecer / Waste	96	97	105	106	103	-2,24
5	Bahan Makanan / Food	4.592	4.656	5.038	5.052	4.938	-2,24
C. Ketersediaan per kapita/ Per capita availability (Kg/kapita/tahun) / (kg/capita/year)							
		17,38	17,44	18,65	18,53	17,91	-3,34

Sumber : Neraca Bahan Makanan, Badan Pangan Nasional

Source : Food Balance Sheets, National Food Agency

Keterangan : *) Angka sementara **) Angka sangat sementara

Note : *) Preliminary Figure **) Very Preliminary Figures

Tabel 7.2a. Rata-rata konsumsi per kapita telur ayam buras, 2018 - 2022

Table Average per capita consumption of local chicken egg, 2018 - 2022

No.	Jenis Makanan / Food items	Tahun / Year					Pertumbuhan/ Growth rate 2021 - 2022 (%)
		2018	2019	2020	2021	2022	
A.	Konsumsi seminggu (butir/kap/minggu) Weekly consumption (unit/capita/week)						
	Telur ayam buras / local chicken egg	0,073	0,071	0,063	0,070	0,074	6,10
B.	Konsumsi setahun (butir/kap/tahun) *) Yearly consumption (unit/capita/year)						
	Telur ayam buras / local chicken egg	3,806	3,702	3,278	3,632	3,853	6,10

Sumber : Survei Sosial Ekonomi Nasional (SUSENAS) Maret, BPS

Source : National Survey of Socio Economics, March, BPS-Statistics Indonesia

Keterangan : *) diolah Pusdatin

Note : *) processed by Pusdatin

Tabel 7.2b. Penyediaan, penggunaan dan ketersediaan per kapita telur ayam buras di Indonesia, 2018 - 2022

Table Supply, utilization and per capita availability of local chicken egg, 2018 - 2022

No	Uraian / Items	Tahun / Year					Pertumbuhan/ Growth rate 2021 - 2022 (%)
		2018	2019	2020	2021*)	2022**)	
A.	Penyediaan / Supply (000 Ton)	214	250	359	382	275	-27,87
1	Produksi / Production						
	- Masukan / Input	-	-	-	-	-	-
	- Keluaran / Output	212	247	359	382	275	-27,87
2	Impor / Import	1,91	3,20	-	-	-	-
3	Ekspor / Export	0,05	0,004	-	-	-	-
4	Perubahan Stok / Change in stocks	-	-	-	-	-	-
B	Penggunaan /Utilization (000 ton)	214	250	359	382	275	-27,87
1	Pakan / Feed	-	-	-	-	-	-
2	Bibit / Seed	54	62	90	95	69	-27,87
3	Diolah untuk / Manufactured for :						
	- Makanan / Food	-	-	-	-	-	-
	- Bukan makanan / Non food	-	-	-	-	-	-
4	Tersecer / Waste	8,27	10	14	15	11	-27,87
5	Bahan Makanan / Food	152	178	255	271	196	-27,87
C.	Ketersediaan per kapita/ Per capita availability (Kg/kapita/tahun) / (kg/capita/year)	0,58	0,67	0,94	1,00	0,71	-28,68

Sumber : Neraca Bahan Makanan, Badan Pangan Nasional

Source : Food Balance Sheets, National Food Agency

Keterangan : *) Angka sementara **) Angka sangat sementara

Note : *) Preliminary Figuree **) Very Preliminary Figures

Tabel 7.3a. Rata-rata konsumsi per kapita telur itik/itik manila, 2018 - 2022
Table Average per capita consumption of duck egg, 2018 - 2022

No.	Jenis Makanan / Food items	Tahun / Year					Pertumbuhan/ Growth rate 2021 - 2022 (%)
		2018	2019	2020	2021	2022	
A. Konsumsi seminggu (Butir/kap/minggu) Weekly consumption (unit/capita/week)							
1	Telur Itik/Itik Manila / Duck egg	0,039	0,035	0,032	0,032	0,027	-13,10
2	Telur Asin / Salted egg	-	-	-	-	-	-
Jumlah / Total		0,039	0,035	0,032	0,032	0,027	-13,10
B. Konsumsi setahun (Butir/kap/tahun) *) Yearly consumption (unit/capita/year)							
1	Telur Itik/Itik Manila / Duck egg	2,034	1,825	1,674	1,645	1,429	-13,10
2	Telur Asin / Salted egg	-	-	-	-	-	-
Jumlah / Total		2,034	1,825	1,674	1,645	1,429	-13,10

Sumber : Survei Sosial Ekonomi Nasional (SUSENAS) Tw. I/Maret, BPS

Source : National Survey of Socio Economics, March, BPS-Statistics Indonesia

Keterangan : *) diolah Pusdatin

Note **) processed by Pusdatin

Tabel 7.3b. Penyediaan, penggunaan dan ketersediaan per kapita telur itik/itik manila di Indonesia, 2018 - 2022
Table Supply, utilization and per capita availability duck egg, 2018 - 2022

No	Uraian / Items	Tahun / Year					Pertumbuhan/ Growth rate 2021 - 2022 (%)
		2018	2019	2020	2021*)	2022**)	
A. Penyediaan / Supply (000 Ton)		307	329	349	363	360	-0,80
1	Produksi / Production	-	-	-	-	-	-
	- Masukan / Input	-	-	-	-	-	-
	- Keluaran / Output	307	329	349	363	360	-0,80
2	Impor / Import	-	-	-	-	-	-
3	Ekspor / Export	-	0,00	0,00	-	-	-
4	Perubahan Stok / Change in stocks	-	-	-	-	-	-
B. Penggunaan / Utilization (000 ton)		307	329	349	363	360	-0,80
1	Pakan / Feed	-	-	-	-	-	-
2	Bibit / Seed	41	44	47	49	49	-0,80
3	Diolah untuk / Manufactured for:						
	- Makanan / Food	-	-	-	-	-	-
	- Bukan makanan / Non food	-	-	-	-	-	-
4	Tercecer / Waste	12	13	14	14	14	-0,80
5	Bahan Makanan / Food	253	271	288	300	297	-0,80
C. Ketersediaan per kapita/ Per capita availability (Kg/kapita/tahun) / (kg/capita/year)		0,96	1,02	1,07	1,10	1,08	-1,91

Sumber : Neraca Bahan Makanan, Badan Pangan Nasional

Source : Food Balance Sheets, National Food Agency

Keterangan : *) Angka sementara **) Angka sangat sementara

Note : *) Preliminary Figuree **) Very Preliminary Figures

Tabel 7.4a. Rata-rata konsumsi per kapita bahan makanan mengandung susu, 2018 - 2022
Table Average per capita consumption of foodstuff containing milk, 2018 - 2022

No.	Jenis Makanan / Food items	Satuan / Unit	Tahun / Year					Pertumbuhan/ Growth rate 2021 - 2022 (%)
			2018	2019	2020	2021	2022	
A. Konsumsi seminggu (kapita/minggu) Weekly consumption (capita/week)								
1	Susu murni / Fresh milk	liter / litre	-	-	-	-	-	-
2	Susu cair pabrik / Preserved milk	250 ml	0,089	0,109	0,119	0,110	0,099	-9,72
3	Susu kental manis / Sweet canned liquid milk	397 grams	0,088	0,072	0,070	0,072	0,071	-1,26
4	Susu bubuk / Canned powder milk	kg	0,018	0,017	0,017	0,016	0,014	-10,25
5	Susu bubuk bayi / baby powder milk	kg	0,013	0,013	0,014	0,013	0,013	-0,82
6	Keju / Cheese	ons	-	-	-	-	-	-
7	Hasil lain dari susu / Milk product **)	ons	0,026	0,026	0,024	0,024	0,020	-17,69
B. Konsumsi setahun (kapita/tahun) ¹⁾ Yearly consumption (capita/year)								
1	Susu murni / Fresh milk	liter / litre	-	-	-	-	-	-
2	Susu cair pabrik / Preserved milk	250 ml	4,662	5,680	6,216	5,721	5,165	-9,72
3	Susu kental manis / Sweet canned liquid milk	397 grams	4,605	3,780	3,667	3,733	3,686	-1,26
4	Susu bubuk / Canned powder milk	kg	0,931	0,899	0,902	0,838	0,752	-10,25
5	Susu bubuk bayi / baby powder milk	kg	0,690	0,694	0,747	0,657	0,652	-0,82
6	Keju / Cheese	ons	-	-	-	-	-	-
7	Hasil lain dari susu / Milk product	ons	1,354	1,340	1,230	1,276	1,051	-17,69

Sumber : Survei Sosial Ekonomi Nasional (SUSENAS) Maret, BPS
 Source : National Survey of Socio Economics, March, BPS-Statistics Indonesia

Keterangan : *) diolah Pusdatin -) tidak tercakup dalam SUSENAS
 **) Mulai tahun 2018 mencakup susu lainnya dan hasil lain dari susu

Note *) processed by Pusdatin -) not covered in Susenas

**) Since 2018 includes other milk and other products from milk

Tabel 7.4b. Penyediaan, Penggunaan dan Ketersediaan per kapita susu sapi di Indonesia, 2018 - 2022
Table Supply, utilization and per capita availability cow milk, 2018 - 2022

No	Uraian / Items	Tahun / Year					Pertumbuhan/ Growth rate 2021 - 2022 (%)
		2018	2019	2020	2021*)	2022**)	
A. Penyediaan / Supply (000 Ton)		951	945	947	835	933	11,77
1	Produksi / Production	-	-	-	-	-	-
	- Masukan / Input	-	-	-	-	-	-
	- Keluaran / Output	951	945	947	963	1.020	5,97
2	Impor / Import	-	-	-	-	-	-
3	Ekspor / Export	-	-	-	128	87	-31,99
4	Perubahan Stok / Change in stocks	-	-	-	-	-	-
B. Penggunaan / Utilization (000 ton)		951	945	947	835	933	11,77
1	Pakan / Feed	95	94	95	84	93	11,77
2	Bibit / Seed	-	-	-	-	-	-
3	Diolah untuk / Manufactured for:	-	-	-	-	-	-
	- Makanan / Food	-	-	-	-	-	-
	- Bukan makanan / Non food	-	-	-	-	-	-
4	Tercecer / Waste	0,02	0,76	0,02	0,67	0,75	11,77
5	Bahan Makanan / Food	856	849	852	751	839	11,77
C. Ketersediaan per kapita/ Per capita availability (Kg/kapita/tahun) / (kg/capita/year)		3,24	3,18	3,15	2,75	3,04	10,52

Sumber : Neraca Bahan Makanan, Badan Pangan Nasional

Source : Food Balance Sheets, National Food Agency

Keterangan : *) Angka sementara **) Angka sangat sementara

Note : *) Preliminary Figure **) Very Preliminary Figures

Tabel 7.4c. Penyediaan, penggunaan dan ketersediaan per kapita susu impor di Indonesia, 2018 - 2022
Table Supply, utilization and per capita availability imported milk, 2018 - 2022

No	Uraian / Items	Tahun / Year					Pertumbuhan/ Growth rate 2021 - 2022 (%)
		2018	2019	2020	2021*)	2022**)	
A.	Penyediaan / Supply (000 Ton)	1.041	1.523	1.315	1.571	519	-66,95
1	Produksi / Production						
	- Masukan / Input	-	-	-	-	-	-
	- Keluaran / Output	-	-	-	-	-	-
2	Impor / Import	1.128	1.634	1.425	1.571	519	-66,95
3	Ekspor / Export	88	111	110	-	-	-
4	Perubahan Stok / Change in stocks	-	-	-	-	-	-
B	Penggunaan /Utilization (000 ton)	1.041	1.523	1.315	1.571	519	-66,95
1	Pakan / Feed	-	-	-	-	-	-
2	Bibit / Seed	-	-	-	-	-	-
3	Diolah untuk / Manufactured for:						
	- Makanan / Food	-	-	-	-	-	-
	- Bukan makanan / Non food	0,56	-	-	-	0,10	-
4	Tercecer / Waste	-	-	-	-	-	-
5	Bahan Makanan / Food	1.040	1.523	1.315	1.571	519	-66,96
C.	Ketersediaan per kapita/ Per capita availability (Kg/kapita/tahun) / (kg/capita/year)	3,94	5,70	4,87	5,76	1,88	-67,33

Sumb Sumber : Neraca Bahan Makanan, Badan Pangan Nasional

Source : Food Balance Sheets, National Food Agency

Keterangan : *) Angka sementara **) Angka sangat sementara

Note : *) Preliminary Figuree **) Very Preliminary Figures

KONSUMSI PER KAPITA, PENYEDIAAN,
PENGUNAAN DAN KETERSEDIAAN PER KAPITA
KELOMPOK MINYAK

*PER CAPITA CONSUMPTION, SUPPLY, UTILIZATION
AND PER CAPITA AVAILABILITY OF OILS*

8

Tabel 8.1a. Rata-Rata Konsumsi per Kapita Kelapa, 2018-2022
Table Average per Capita Consumption of Coconut, 2018-2022

No.	Jenis Makanan/Food items	Satuan / Unit	Tahun / Year					Pertumbuhan/ Growth rate 2021 - 2022 (%)
			2018	2019	2020	2021	2022	
A. Konsumsi seminggu (kapita/minggu) <i>Weekly consumption (capita/week)</i>								
1	Kelapa / Coconut	Butir / Unit	0,092	0,090	0,087	0,088	0,078	-10,55
2	Minyak Kelapa / Coconut oil	Liter / Litre	0,019	0,016	0,014	0,018	0,009	-51,25
B. Konsumsi setahun (kapita/tahun) *) <i>Yearly consumption (capita/year)</i>								
1	Kelapa / Coconut	Butir / Unit	4,812	4,671	4,535	4,573	4,091	-10,55
2	Minyak Kelapa / Coconut oil	Liter / Litre	0,976	0,860	0,754	0,916	0,446	-51,25

Sumber : Survei Sosial Ekonomi Nasional (SUSENAS) Maret, BPS

Source : National Survey of Socio Economics, March, BPS-Statistics Indonesia

Keterangan : *) diolah Pustadin

Note *) Processed by Pustadin

Tabel 8.1b. Penyediaan, Penggunaan dan Ketersediaan per Kapita Kelapa Daging di Indonesia, 2018-2022
Table Supply, Utilization and per Capita Availability of Coconut Fresh, 2018-2022

No	Uraian / Items	Tahun / Year					Pertumbuhan/ Growth rate 2021 - 2022 (%)
		2018	2019	2020	2021*)	2022**)	
A. Penyediaan / Supply (000 Ton)							
1	Produksi / Production	10.901	10.757	10.658	10.604	11.336	6,90
	- Masukan / Input	-	-	-	-	-	-
	- Keluaran / Output	11.361	11.359	11.432	11.413	11.438	0,22
2	Impor / Import	0,71	4	11	5	2	-65,69
3	Ekspor / Export	460	606	785	814	104	-87,23
4	Perubahan Stok / Change in stocks	-	-	-	-	-	-
B. Penggunaan / Utilization (000 ton)							
1	Pakan / Feed	-	-	-	-	-	-
2	Bibit / Seed	-	-	-	-	-	-
3	Diolah untuk / Manufactured for:						
	- Makanan / Food	6.899	6.808	6.746	6.711	7.174	6,90
	- Bukan makanan / Non food	88	-	-	-	-	-
4	Tersecer / Waste	398	393	389	387	414	6,90
5	Bahan Makanan / Food	3.516	3.556	3.524	3.506	3.748	6,90
C. Ketersediaan per kapita/ Per capita availability (Kg/kapita/tahun) / (kg/capita/year)							
		13,31	13,32	13,04	12,86	13,59	5,70

Sumber : Neraca Bahan Makanan, Badan Pangan Nasional

Source : Food Balance Sheets, National Food Agency

Keterangan : *) Angka Sementara **) Angka sangat sementara

Note : *) Preliminary Figures **) Very Preliminary Figures

Tabel 8.1c. Penyediaan, Penggunaan dan Ketersediaan Kopra di Indonesia, 2018-2022
Table Supply, Utilization and per Capita Availability of Kopra, 2018-2022

No	Uraian/Items	Tahun / Year					Pertumbuhan/ Growth rate 2021 - 2022 (%)
		2018	2019	2020	2021*)	2022**)	
A.	Penyediaan / Supply (000 Ton)	1.684	1.549	1.580	1.638	1.762	7,56
1	Produksi / Production						
	- Masukan / Input	6.899	6.808	6.746	6.711	7.174	6,90
	- Keluaran / Output	1.725	1.702	1.686	1.678	1.794	6,90
2	Impor / Import	0,17	0,11	0,93	1,83	2,63	43,90
3	Ekspor / Export	41	154	107	42	35	-17,38
4	Perubahan Stok / Change in stocks	-	-	-	-	-	-
B	Penggunaan /Utilization (000 ton)	1.684	1.549	1.580	1.638	1.762	7,56
1	Pakan / Feed	-	-	-	-	-	-
2	Bibit / Seed	-	-	-	-	-	-
3	Diolah untuk / Manufactured for :						
	- Makanan / Food	1.586	1.511	996	1.032	1.111	7,56
	- Bukan makanan / Non food	94	33	0,06	0,06	0,06	4,00
4	Tercecer / Waste	4,38	4,03	4,11	4,26	4,58	7,56
5	Penggunaan lain / Other Utilization	-	-	580	601	646	7,56
6	Bahan Makanan / Food	-	-	-	-	-	-
C.	Ketersediaan per kapita/ Per capita availability (Kg/kapita/tahun) / (kg/capita/year)	-	-	-	-	-	-

Sumber : Neraca Bahan Makanan, Badan Pangan Nasional

Source : Food Balance Sheets, National Food Agency

Keterangan : *) Angka Sementara **) Angka sangat sementara

Note : *) Preliminary Figures **) Very Preliminary Figures

Tabel 8.1d. Penyediaan, Penggunaan dan Ketersediaan per Kapita Minyak Goreng Kelapa di Indonesia, 2018-2022
Table Supply, Utilization and per Capita Availability of Copra Cooking Oils, 2018-2022

No	Uraian / Items	Tahun / Year					Pertumbuhan/ Growth rate 2021 - 2022 (%)
		2018	2019	2020	2021*)	2022**)	
A.	Penyediaan / Supply (000 Ton)	288	329	638	86	380	339,86
1	Produksi / Production						
	- Masukan / Input	1.586	1.511	996	1.032	1.111	7,56
	- Keluaran / Output	951	907	598	619	666	7,56
2	Impor / Import	12	35	41	67	3	-95,43
3	Ekspor / Export	675	613	0,58	600	289	-51,85
4	Perubahan Stok / Change in stocks	-	-	-	-	-	-
B	Penggunaan / Utilization (000 ton)	288	329	638	86	380	339,86
1	Pakan / Feed	-	-	-	-	-	-
2	Bibit / Seed	-	-	-	-	-	-
3	Diolah untuk/Manufactured for :						
	- Makanan / Food	-	-	-	-	-	-
	- Bukan makanan / Non food	18	-	29	28	16	-42,69
4	Tercecer / Waste	4,50	5,13	10	1,35	5,93	339,86
5	Bahan Makanan / Food	266	324	599	57	358	526,41
C.	Ketersediaan per kapita/ Per capita availability (Kg/kapita/tahun) / (kg/capita/year)	1,01	1,21	2,22	0,21	1,30	519,39

Sumber : Neraca Bahan Makanan, Badan Pangan Nasional

Source : Food Balance Sheets, National Food Agency

Keterangan : *) Angka Sementara **) Angka sangat sementara

Note : *) Preliminary Figures **) Very Preliminary Figures

Tabel 8.2a. Rata-Rata Konsumsi per Kapita Minyak Lainnya, 2018-2022
Table Average per Capita Consumption of Other Oil, 2018-2022

No.	Jenis Makanan/Food items	Satuan / Unit	Tahun / Year					Pertumbuhan/ Growth rate 2021 - 2022 (%)
			2018	2019	2020	2021	2022	
A. Konsumsi seminggu (kapita/minggu) <i>Weekly consumption (capita/week)</i>								
1	Minyak Goreng Lainnya / <i>Other frying oil</i>	Liter / Litre	0,208	0,211	0,219	0,235	0,227	-3,61
2	Lainnya dari minyak dan lemak / <i>other than oils and fats</i>	Liter / Litre	0,007	0,009	0,009	0,010	0,008	-20,36
B. Konsumsi setahun (kapita/tahun)¹⁾ <i>Yearly consumption (capita/year)</i>								
1	Minyak Goreng Lainnya / <i>Other frying oil</i>	Liter / Litre	10,865	11,023	11,411	12,278	11,835	-3,61
2	Lainnya dari minyak dan lemak / <i>other than oils and fats</i>	Liter / Litre	0,355	0,444	0,493	0,529	0,421	-20,36

Sumber : Survei Sosial Ekonomi Nasional (SUSENAS) Maret, BPS

Source : National Survey of Socio Economics, March, BPS-Statistics Indonesia

Keterangan : *) diolah Pusdatin -) Tidak tercakup di dalam SUSENAS

Note *) processed by Pusdatin -) Not Covered in SUSENAS

Tabel 8.2b. Penyediaan, penggunaan dan ketersediaan minyak sawit/minyak goreng di Indonesia, 2018-2022
Table Supply, utilization and per capita availability of palm oils/cooking oils, 2018-2022

No	Uraian / Items	Tahun / Year					Pertumbuhan/ Growth rate 2021 - 2022 (%)
		2018	2019	2020	2021*)	2022**)	
A. Penyediaan / Supply (000 Ton)							
1	Produksi / <i>Production</i>	4.458	7.855	2.787	2.677	9.185	243,13
	- Masukan / <i>Input</i>	8.704	18.052	12.212	15.951	21.203	32,93
	- Keluaran / <i>Output</i>	5.943	12.326	8.339	10.891	14.477	32,93
2	Impor / <i>Import</i>	0,04	0,01	0,01	0,00	0,01	829,67
3	Ekspor / <i>Export</i>	-	4.423	5.614	7.597	5.290	-30,37
4	Perubahan Stok / <i>Change in stocks</i>	1.485	48	-62,47	617	2,54	-99,59
B Penggunaan /Utilization (000 ton)							
1	Pakan / <i>Feed</i>	-	-	-	-	-	-
2	Bibit / <i>Seed</i>	-	-	-	-	-	-
3	Diolah untuk / <i>Manufactured for:</i>						
	- Makanan / <i>Food</i>	-	-	-	-	-	-
	- Bukan makanan / <i>Non food</i>	151	-	-	1.764	1.001	-43,26
4	Tercecer / <i>Waste</i>	69	122	43,20	41,49	142	243,13
5	Penggunaan lain / <i>Other Utilization</i>	-	5.150	39,45	-1.859	-	-
6	Bahan Makanan / <i>Food</i>	4.237	2.584	2.705	2.730	8.042	194,61
C. Ketersediaan per kapita/ Per capita availability (Kg/kapita/tahun) / (kg/capita/year)							
		16,04	9,68	10,01	10,01	29,16	191,31

Sumber : Neraca Bahan Makanan, Badan Pangan Nasional

Source : Food Balance Sheets, National Food Agency

Keterangan : *) Angka Sementara **) Angka sangat sementara

Note : *) Preliminary Figures **) Very Preliminary Figures

KONSUMSI PER KAPITA, PENYEDIAAN,
PENGUNAAN DAN KETERSEDIAAN PER KAPITA
KELOMPOK BAHAN MINUMAN

*PER CAPITA CONSUMPTION, SUPPLY, UTILIZATION
AND PER CAPITA AVAILABILITY OF BEVERAGES*

9

Tabel 9.1a. Rata-rata Konsumsi per Kapita Gula Pasir, 2018 - 2022
Table Average per Capita Consumption of Cane Sugar, 2018 - 2022

No.	Jenis Makanan / Food items						Pertumbuhan/ Growth rate
		2018	2019	2020	2021	2022	2021 - 2022 (%)
A. Konsumsi seminggu (ons/kapita/minggu)							
<i>Weekly consumption (ons/capita/week)</i>							
	Gula pasir / Cane sugar	1,31	1,27	1,25	1,28	1,21	-5,36
B. Konsumsi setahun (kg/kap/tahun) *)							
<i>Yearly consumption (kg/capita/year)</i>							
	Gula pasir / Cane sugar	6,827	6,634	6,539	6,677	6,319	-5,36

Sumber : Survei Sosial Ekonomi Nasional (SUSENAS) Maret, BPS

Source : National Survey of Socio Economics, First Quarter, BPS-Statistics Indonesia

Keterangan : *) diolah Pusdatin -) Tidak tercakup di dalam SUSENAS

Note *) processed by Pusdatin -) Not Covered in SUSENAS

Tabel 9.1b. Penyediaan, Penggunaan dan Ketersediaan per Kapita Gula Pasir di Indonesia, 2018 - 2022
Table Supply, Utilization and per Capita Availability of Cane Sugar, 2018 - 2022

No	Uraian / Items						Pertumbuhan/ Growth rate
		2018	2019	2020	2021*)	2022**)	2021 - 2022 (%)
A. Penyediaan / Supply (000 Ton)							
1	Produksi / Production	6.977	7.268	7.289	7.384	6.747	-8,62
	- Masukan / Input						
	- Keluaran / Output	2.171	2.227	2.131	2.419	2.345	-3,03
2	Impor / Import	5.021	4.080	5.518	5.568	4.624	-16,96
3	Ekspor / Export	4	3	42	314	224	-28,75
4	Perubahan Stok / Change in stocks	211	-965	317	289	-2,19	-100,76
B. Penggunaan / Utilization (000 ton)							
1	Pakan / Feed	-	-	-	-	-	-
2	Bibit / Seed	-	-	-	-	-	-
3	Diolah untuk / Manufactured for:						
	- Makanan / Food	-	-	-	-	-	-
	- Bukan makanan / Non food	160	12	408	476	340	-28,55
4	Tercecer / Waste	287	299	300	304	278	-8,62
5	Bahan Makanan / Food	6.530	6.957	6.582	6.604	6.129	-7,18
C. Ketersediaan per kapita/ Per capita availability							
	(Kg/kapita/tahun) / (kg/capita/year)	24,72	26,07	24,36	24,22	22,23	-8,22

Sumber : Neraca Bahan Makanan, Badan Pangan Nasional

Source : Food Balance Sheets, National Food Agency

Keterangan : *) Angka Sementara **) Angka Sangat Sementara

Note : *) Preliminary Figures **) Very Preliminary Figures

Tabel 9.2a. Rata-rata Konsumsi per Kapita Gula Merah, 2018 - 2022
Table Average per Capita Consumption of Brown Sugar, 2018 - 2022

No.	Jenis Makanan / Food items						Pertumbuhan/ Growth rate
		2018	2019	2020	2021	2022	2021 - 2022 (%)
A. Konsumsi seminggu (ons/kapita/minggu) <i>Weekly consumption (ons/capita/week)</i>							
	Gula merah/ <i>Brown sugar</i>	0,124	0,119	0,122	0,134	0,125	-6,39
B. Konsumsi setahun (Kg/kapita/tahun) *) <i>Yearly consumption (kg/capita/year)</i>							
	Gula merah/ <i>Brown sugar</i>	0,649	0,619	0,634	0,697	0,652	-6,39

Sumber : Survei Sosial Ekonomi Nasional (SUSENAS) Maret, BPS

Source : National Survey of Socio Economics, First Quarter, BPS-Statistics Indonesia

Keterangan : *) diolah Pusdatin -) Tidak tercakup di dalam SUSENAS

Note *) processed by Pusdatin -) Not Covered in SUSENAS

Tabel 9.2b. Penyediaan, Penggunaan dan Ketersediaan per Kapita Gula Mangkok di Indonesia, 2018 - 2022
Table Supply, Utilization and per Capita Availability of Other Sugar, 2018 - 2022

No	Uraian / Items						Pertumbuhan/ Growth rate
		2018	2019	2020	2021*)	2022**)	2021 - 2022 (%)
A. Penyediaan / Supply (000 Ton)							
1	Produksi / Production	664	704	713	715	709	-0,96
	- Masukan / Input	-	-	-	-	-	-
	- Keluaran / Output	664	704	713	715	729	1,92
2	Impor / Import	-	-	-	-	-	-
3	Ekspor / Export	-	-	-	-	21	-
4	Perubahan Stok / Change in stocks	-	-	-	-	-	-
B Penggunaan /Utilization (000 ton)							
1	Pakan / Feed	-	-	-	-	-	-
2	Bibit / Seed	-	-	-	-	-	-
3	Diolah untuk / Manufactured for:						
	- Makanan / Food	-	-	-	-	-	-
	- Bukan makanan / Non food	0,24	-	-	-	-	-
4	Tercecer / Waste	-	-	-	-	-	-
5	Bahan Makanan / Food	663	704	713	715	709	-0,96
C. Ketersediaan per kapita/ Per capita availability (Kg/kapita/tahun) / (kg/capita/year)							
		2,51	2,64	2,64	2,62	2,57	-2,07

Sumber : Neraca Bahan Makanan, Badan Pangan Nasional

Source : Food Balance Sheets, National Food Agency

Keterangan : *) Angka Sementara **) Angka Sangat Sementara

Note : *) Preliminary Figures **) Very Preliminary Figures

Tabel 9.3. Rata-rata Konsumsi per Kapita Bahan Minuman, 2018 - 2022
Table Average per Capita Consumption of Beverage Stuff, 2018 - 2022

No.	Jenis Makanan / Food items	Satuan / Unit						Pertumbuhan/ Growth rate
			2018	2019	2020	2021	2022	2021 - 2022 (%)
A. Konsumsi seminggu (kapita/minggu)								
Weekly consumption (capita/week)								
1	Teh bubuk/Tea powder	Ons	0,056	0,048	0,045	0,043	0,041	-4,264
2	Teh celup (sachet)/Tea bags (sachet)	2 gr	1,358	1,380	1,391	1,387	1,430	3,110
3	Kopi (bubuk, biji)/Coffee (powder, beans)	Ons	0,154	0,152	0,153	0,168	0,166	-0,953
4	Kopi instan (sachet)/Instant coffee (sachet)	20 gr	0,868	0,876	0,864	0,912	0,861	-5,598
5	Bahan minuman lainnya/Other beverages	-	0,030	0,034	0,037	0,036	0,028	-22,146
B. Konsumsi setahun (Kapita/tahun) *)								
Yearly consumption (capita/year)								
1	Teh bubuk/Tea powder	Ons	2,920	2,513	2,330	2,231	2,136	-4,264
2	Teh celup (sachet)/Tea bags (sachet)	2 gr	70,802	71,959	72,546	72,320	74,569	3,110
3	Kopi (bubuk, biji)/Coffee (powder, beans)	Ons	8,021	7,947	7,980	8,758	8,675	-0,953
4	Kopi instan (sachet)/Instant coffee (sachet)	20 gr	45,282	45,668	45,060	47,559	44,897	-5,598
5	Bahan minuman lainnya/Other beverages	-	1,543	1,789	1,938	1,890	1,471	-22,146

Sumber : Survei Sosial Ekonomi Nasional (SUSENAS) Maret, BPS

Source : National Survey of Socio Economics, First Quarter, BPS-Statistics Indonesia

Keterangan : *) diolah Pusdatin -) Tidak tercakup di dalam SUSENAS

Note *) processed by Pusdatin -) Not Covered in SUSENAS

KONSUMSI PER KAPITA, PENYEDIAAN,
PENGUNAAN DAN KETERSEDIAAN PER KAPITA
KELOMPOK LAINNYA

*PER CAPITA CONSUMPTION, SUPPLY, UTILIZATION
AND PER CAPITA AVAILABILITY OF OTHERS*

10

Tabel 10.1. Rata-Rata Konsumsi per Kapita Bumbu-Bumbuan, 2018 - 2022

Table Average per Capita Consumption of Spices, 2018 - 2022

No.	Jenis Makanan/Food items	Satuan / Unit	Tahun / Year					Pertumbuhan/ Growth rate 2021 - 2022 (%)
			2018	2019	2020	2021	2022	
A. Konsumsi seminggu (kap/minggu) Weekly consumption (capita/week)								
1	Garam / Salt	Grams	22,930	22,205	21,862	23,383	22,985	-1,70
2	Kemiri / Candlenut	Grams	4,590	4,278	4,210	4,827	4,807	-0,41
3	Ketumbar/jinten / Coriander	Grams	3,026	2,700	2,659	2,927	2,864	-2,16
4	Merica/lada / Pepper	Grams	1,820	1,779	1,920	2,048	2,169	5,90
5	Jahe / Ginger	Grams	-	-	-	-	5,086	-
6	Kunyit / Tumeric	Grams	-	-	-	-	5,430	-
7	Asam / Tamarind	Grams	4,942	4,537	4,472	4,711	4,679	-0,68
8	Terasi/petis / Fish paste	Grams	3,826	3,428	3,297	3,504	3,288	-6,14
9	Kecap / Soya sauce	100 ml	0,159	0,144	0,142	0,150	0,157	4,13
10	Penyedap masakan/vetsin / Monosodium glutamate	Grams	7,023	6,953	6,904	7,665	7,848	2,39
11	Sambal jadi / Chili sauce	100 ml	0,016	0,016	0,015	0,019	0,018	-3,95
12	Saus Tomat / Ketchup	100 ml	0,021	0,019	0,018	0,022	0,024	9,09
13	Bumbu masak jadi/kemasan / Spice	Grams	3,831	3,873	4,233	4,756	4,949	4,06
14	Bumbu dapur lainnya / Other spice	Grams	11,941	12,822	13,905	14,909	6,289	-57,82
B. Konsumsi setahun (kap/tahun) *) Yearly consumption (capita/year)								
1	Garam / Salt	Grams	1.195,64	1.157,85	1.139,95	1.219,23	1.198,48	-1,70
2	Kemiri / Candlenut	Grams	239,33	223,05	219,51	251,68	250,65	-0,41
3	Ketumbar/jinten / Coriander	Grams	157,77	140,80	138,63	152,64	149,35	-2,16
4	Merica/lada / Pepper	Grams	94,92	92,76	100,13	106,78	113,08	5,90
5	Jahe / Ginger	Grams	-	-	-	-	265,21	-
6	Kunyit / Tumeric	Grams	-	-	-	-	283,14	-
7	Asam / Tamarind	Grams	257,69	236,55	233,17	245,65	243,99	-0,68
8	Terasi/petis / Fish paste	Grams	199,50	178,76	171,93	182,68	171,46	-6,14
9	Kecap / Soya sauce	140 ml	8,31	7,49	7,41	7,84	8,17	4,13
10	Penyedap masakan/vetsin / Monosodium glutamate	Grams	366,20	362,54	360,01	399,70	409,23	2,39
11	Sambal jadi / Chili sauce	100 ml	0,84	0,84	0,77	0,99	0,95	-3,95
12	Saus Tomat / Ketchup	100 ml	1,12	1,00	0,95	1,13	1,23	9,09
13	Bumbu masak jadi/kemasan / Spice	Grams	199,78	201,94	220,71	248,00	258,08	4,06
14	Bumbu dapur lainnya / Other spice	Grams	622,63	668,57	725,07	777,41	327,93	-57,82

Sumber : Survei Sosial Ekonomi Nasional (SUSENAS) Maret, BPS

Source : National Survey of Socio Economics, March, BPS-Statistics Indonesia

Keterangan : *) diolah Pusdatin -) Tidak tercakup di dalam SUSENAS

Note *) processed by Pusdatin -) Not Covered in SUSENAS

Tabel 10.2. Rata-Rata Konsumsi per Kapita Komoditas Lainnya, 2018-2022

Table Average per Capita Consumption of Miscellaneous Food Item, 2018-2022

No.	Jenis Makanan / Food items	Satuan / Unit	Tahun / Year					Pertumbuhan/ Growth rate 2021 - 2022 (%)
			2018	2019	2020	2021	2022	
A. Konsumsi seminggu (kap/minggu) Weekly consumption (capita/week)								
1	Kerupuk/ <i>Crisps</i>	Ons	0,193	0,171	0,168	0,189	0,184	-2,54
2	Mie instant / <i>Instant noodle</i>	80 gr	0,895	0,860	0,846	0,925	0,954	3,12
3	Bubur bayi kemasan / <i>Packaged baby porridge</i>	150 gr	0,014	0,012	0,014	0,012	0,010	-19,66
4	Lainnya / <i>Others</i>	-	0,014	0,013	0,014	0,016	0,012	-26,42
B. Konsumsi setahun (kap/tahun) ¹⁾ Yearly consumption (capita/year)								
1	Kerupuk/ <i>Crisps</i>	Ons	10,06	8,94	8,74	9,87	9,62	-2,54
2	Mie instant / <i>Instant noodle</i>	80 gr	46,67	44,82	44,11	48,21	49,72	3,12
3	Bubur bayi kemasan / <i>Packaged baby porridge</i>	150 gr	0,75	0,62	0,72	0,64	0,52	-19,66
4	Lainnya / <i>Others</i>	-	0,71	0,67	0,73	0,84	0,62	-26,42

Sumber : Survei Sosial Ekonomi Nasional (SUSENAS) Maret, BPS

Source : National Survey of Socio Economics, March, BPS-Statistics Indonesia

Keterangan : *) diolah Pusdatin -) Tidak tercakup di dalam SUSENAS

Note *) processed by Pusdatin -) Not Covered in SUSENAS

Tabel 10.3a. Rata-Rata Konsumsi per Kapita Makanan dan Minuman Jadi, 2018-2022
Table Average per Capita Consumption of Prepared Food and Beverages, 2018-2022

No.	Jenis Makanan/Food items	Satuan / Unit	Tahun / Year					Pertumbuhan/ Growth rate 2021 - 2022 (%)
			2018	2019	2020	2021	2022	
A. Konsumsi seminggu (kap/minggu) <i>Weekly consumption (capita/week)</i>								
1	Roti Tawar / Ordinary bread	Potong / Piece	0,366	0,359	0,340	0,348	0,353	1,573
2	Roti manis/roti lainnya / Other bread	Potong / Piece	1,122	1,156	1,129	1,061	1,044	-1,637
3	Kue kering/biskuit/semprong / Cookies	Ons / 0.1 Kg	0,438	0,443	0,438	0,425	0,406	-4,362
4	Kue basah / Boil or steam cake	Buah / Unit	1,431	1,512	1,480	1,370	1,285	-6,214
5	Makanan gorengan / Fried food	Potong / Piece	3,481	3,418	3,257	2,820	2,575	-8,716
6	Bubur Kacang Hijau / Porridge of mungbean	Porsi / Portion	0,121	0,130	0,127	0,109	0,130	18,700
7	Gado-gado/ketoprak/pecel / Kind of salad with peanuts sauce	Porsi / Portion	0,212	0,207	0,195	0,177	0,181	2,517
8	Nasi campur/rames A place of rice accompanied by a mixture of dishes	Porsi / Portion	0,830	0,809	0,781	0,608	0,575	-5,499
9	Nasi goreng / Fried rice	Porsi / Portion	0,197	0,199	0,189	0,163	0,178	9,316
10	Nasi putih / rice	Porsi / Portion	0,244	0,286	0,288	0,265	0,271	2,153
11	Lontong/ketupat sayur / rice steamed in a banana leaf or coconut leaf	Porsi / Portion	0,209	0,215	0,202	0,181	0,184	1,446
12	Soto/gule/sop / Soup	Porsi / Portion	0,174	0,179	0,172	0,146	0,158	8,695
13	Sayur matang / Cooked vegetables	Porsi / Portion	0,299	0,305	0,314	0,298	0,290	-2,63
14	Sate/tongseng / roasted meat on skewer	Porsi / Portion	0,094	0,098	0,095	0,091	0,095	4,86
15	Mie bakso/rebus/goreng / Noodle (with meatball/boiled/fried)	Porsi / Portion	0,603	0,594	0,568	0,529	0,520	-1,72
16	Mie instant / Instan noodle	Porsi / Portion	0,090	0,091	0,082	0,070	0,090	29,06
17	Makanan ringan anak-anak / Snack for children	Ons / 0.1 Kg	0,754	0,711	0,690	0,675	0,671	-0,56
18	Ikan goreng/bakar/dsb / Fish(fried, roasted, etc)	Potong / Piece	0,155	0,163	0,167	0,149	0,134	-10,09
19	Ayam/daging (goreng,bakar,dsb) / chicken/meat(fried, roasted,etc)	Potong / Piece	0,216	0,244	0,253	0,244	0,228	-6,33
20	Daging olahan matang / Cooked processed meats	Potong / Piece	0,518	0,605	0,631	0,560	0,614	9,60
21	Bubur ayam / Chicken porridge	Porsi / Portion	0,182	0,191	0,180	0,162	0,163	1,05
22	Siomay/batagor / Dumpling/Fried fish dumpling	Porsi / Portion	0,271	0,263	0,258	0,216	0,242	12,04
23	Makanan jadi lainnya / Other prepared food	-	0,452	0,487	0,465	0,388	0,334	-13,96
B. Konsumsi setahun (kap/tahun)¹⁾ <i>Yearly consumption (capita/year)</i>								
1	Roti Tawar / Ordinary bread	Potong / Piece	19,085	18,693	17,733	18,125	18,411	1,57
2	Roti manis/roti lainnya / Other bread	Potong / Piece	58,498	60,272	58,869	55,324	54,419	-1,64
3	Kue kering/biskuit/semprong / Cookies	Ons / 0.1 Kg	22,824	23,095	22,834	22,151	21,185	-4,36
4	Kue basah / Boil or steam cake	Buah / Unit	74,626	78,838	77,160	71,455	67,015	-6,21
5	Makanan gorengan / Fried food	Potong / Piece	181,510	178,203	169,821	147,067	134,250	-8,72
6	Bubur Kacang Hijau / Porridge of mungbean	Porsi / Portion	6,313	6,776	6,625	5,694	6,759	18,70
7	Gado-gado/ketoprak/pecel / Kind of salad with peanuts sauce	Porsi / Portion	11,078	10,811	10,189	9,212	9,444	2,52
8	Nasi campur/rames A place of rice accompanied by a mixture of dishes	Porsi / Portion	43,273	42,173	40,740	31,725	29,980	-5,50
9	Nasi goreng / Fried rice	Porsi / Portion	10,256	10,369	9,838	8,485	9,276	9,32
10	Nasi putih / rice	Porsi / Portion	12,743	14,890	15,008	13,828	14,126	2,15
11	Lontong/ketupat sayur / rice steamed in a banana leaf or coconut leaf	Porsi / Portion	10,895	11,211	10,535	9,445	9,581	1,45
12	Soto/gule/sop / Soup	Porsi / Portion	9,087	9,340	8,944	7,601	8,262	8,69
13	Sayur matang / Cooked vegetables	Porsi / Portion	15,606	15,890	16,354	15,531	15,122	-2,63
14	Sate/tongseng / roasted meat on skewer	Porsi / Portion	4,910	5,133	4,967	4,743	4,974	4,86
15	Mie bakso/rebus/goreng / Noodle (with meatball/boiled/fried)	Porsi / Portion	31,433	30,963	29,594	27,575	27,100	-1,72
16	Mie instant / Instan noodle	Porsi / Portion	4,701	4,722	4,287	3,631	4,686	29,06
17	Makanan ringan anak-anak / Snack for children	Ons / 0.1 Kg	39,316	37,058	35,967	35,187	34,989	-0,56
18	Ikan goreng/bakar/dsb / Fish(fried, roasted, etc)	Potong / Piece	8,096	8,480	8,712	7,755	6,973	-10,09
19	Ayam/daging (goreng,bakar,dsb) / chicken/meat (fried, roasted,etc)	Potong / Piece	11,281	12,736	13,213	12,709	11,905	-6,33
20	Daging olahan matang / Cooked processed meats	Potong / Piece	27,027	31,532	32,910	29,222	32,028	9,60
21	Bubur ayam / Chicken porridge	Porsi / Portion	9,498	9,934	9,400	8,436	8,524	1,05
22	Siomay/batagor / Dumpling/Fried fish dumpling	Porsi / Portion	14,107	13,706	13,434	11,257	12,612	12,04
23	Makanan jadi lainnya / Other prepared food	-	23,563	25,411	24,270	20,219	17,397	-13,96

Sumber : Survei Sosial Ekonomi Nasional (SUSENAS) Maret, BPS

Source : National Survey of Socio Economics, March, BPS-Statistics Indonesia

Keterangan : *) diolah Pusdatin -) Tidak tercakup di dalam SUSENAS

Note *) processed by Pusdatin -) Not Covered in SUSENAS

Tabel 10.3b. Rata-Rata Konsumsi per Kapita Makanan dan Minuman Jadi, 2018-2022
Table Average per Capita Consumption of Prepared Food and Beverages, 2018-2022

No.	Jenis Makanan / Food items	Satuan / Unit	Tahun / Year					Pertumbuhan/ Growth rate 2021 - 2022 (%)
			2018	2019	2020	2021	2022	
A. Konsumsi seminggu (Kapita/minggu)								
Weekly consumption (capita/week)								
1	Air kemasan / Mineral water (bottle)	Liter / Litre	0,142	0,144	0,258	0,195	0,185	-5,43
2	Air kemasan galon / Mineral water (gallon)	Galon / Gallon	0,180	0,197	0,214	0,223	0,226	1,29
3	Air Teh kemasan, Minuman ringan mengandung CO2 / Packed tea, CO2 drink	250 ml	0,272	0,267	0,248	0,191	0,190	-0,10
4	Sari buah kemasan, minuman kesehatan/minuman berenergi / Packed juice, health drink	200 ml	0,220	0,228	0,223	0,199	0,190	-4,59
5	Minuman lainnya (kopi,susu) / Other drinks(coffee,milk,etc)	Gelas / Glass	1,084	1,106	1,073	0,919	0,911	-0,82
6	Minuman keras / Other alcoholic	Liter / Litre	0,005	0,004	0,006	0,005	0,005	-7,24
7	Es krim / Ice cream	Mangkuk / Bowl	0,207	0,220	0,213	0,218	0,229	5,24
8	Es lainnya / Other ice	Porsi / Portion	0,500	0,535	0,505	0,374	0,396	6,05
B. Konsumsi setahun (kapita/tahun) *)								
Yearly consumption (capita/year)								
1	Air kemasan / Mineral water	Liter / Litre	7,42	7,51	13,44	10,18	9,63	-5,43
2	Air kemasan galon / Mineral water (gallon)	Galon / Gallon	9,40	10,26	11,17	11,65	11,80	1,29
3	Air teh kemasan, Minuman ringan mengandung CO2 / Packed tea, CO2 drink	250 ml	14,16	13,91	12,92	9,94	9,93	-0,10
4	Sari buah kemasan, minuman kesehatan/minuman berenergi / Packed juice, health drink	200 ml	11,47	11,90	11,64	10,38	9,90	-4,59
5	Minuman lainnya (kopi,susu) / Other drinks(coffee,milk,etc)	Gelas / Glass	56,50	57,66	55,95	47,91	47,52	-0,82
6	Minuman keras lainnya / Other alcoholic beverage	Liter / Litre	0,24	0,20	0,31	0,28	0,26	-7,24
7	Es krim / Ice cream	Mangkuk / Bowl	10,81	11,48	11,11	11,35	11,95	5,24
8	Es lainnya / Other ice	Porsi / Portion	26,06	27,91	26,32	19,49	20,67	6,05

Sumber : Survei Sosial Ekonomi Nasional (SUSENAS) Maret, BPS

Source : National Survey of Socio Economics, March, BPS-Statistics Indonesia

Keterangan : *) diolah Pusdatin -) Tidak tercakup di dalam SUSENAS

Note *) processed by Pusdatin -) Not Covered in SUSENAS

Tabel 10.4. Rata-Rata Konsumsi per Kapita Rokok dan Tembakau, 2018-2022
Table Average per Capita Consumption of Cigarette and Tobacco, 2018-2022

No.	Jenis Makanan/Food items	Satuan / Unit	Tahun / Year					Pertumbuhan/ Growth rate 2021 - 2022 (%)
			2018	2019	2020	2021	2022	
A. Konsumsi seminggu (kap/minggu) <i>Weekly consumption (capita/week)</i>								
1	Rokok Kretek Filter / Clove filter cigarettes	Batang / Unit	11,541	12,561	12,335	12,593	12,487	-0,84
2	Rokok Kretek tanpa Filter / Clove non filter cigarettes	Batang / Unit	2,548	2,334	2,301	2,351	2,445	4,00
3	Rokok Putih / Cigarettes	Batang / Unit	1,362	1,114	1,013	0,837	0,761	-8,99
4	Tembakau / Tobacco	Ons	0,028	0,022	0,022	0,029	0,027	-6,27
5	Lainnya / Others	-	0,062	0,058	0,074	0,058	0,070	20,61
B. Konsumsi setahun (kap/tahun) ¹⁾ <i>Yearly consumption (capita/year)</i>								
1	Rokok Kretek Filter / Clove filter cigarettes	Batang / Unit	601,79	654,99	643,20	656,63	651,09	-0,84
2	Rokok Kretek tanpa Filter / Clove non filter cigarettes	Batang / Unit	132,83	121,69	119,99	122,59	127,50	4,00
3	Rokok Putih / Cigarettes	Batang / Unit	71,03	58,08	52,84	43,63	39,70	-8,99
4	Tembakau / Tobacco	Ons	1,45	1,17	1,16	1,50	1,40	-6,27
5	Lainnya / Others	-	3,24	3,02	3,84	3,02	3,64	20,61

Sumber : Survei Sosial Ekonomi Nasional (SUSENAS) Maret, BPS

Source : National Survey of Socio Economics, March, BPS-Statistics Indonesia

Keterangan : *) diolah Pusdatin -) Tidak tercakup di dalam SUSENAS

Note *) processed by Pusdatin -) Not Covered in SUSENAS



**PUSAT DATA DAN SISTEM INFORMASI PERTANIAN
SEKRETARIAT JENDERAL, KEMENTERIAN PERTANIAN
Jl. Harsono RM No. 3 Gd. D Lt. IV Ragunan, Jakarta Selatan
Telp. (021) 7805305, Fax (021) 7805305, 7806385
Homepage : <http://epublikasi.setjen.pertanian.go.id>**