

ISBN : 979-8958-65-9

**STATISTIK PERTANIAN**  
*Agricultural Statistics*  
**2020**



**KEMENTERIAN PERTANIAN**  
**REPUBLIK INDONESIA**

MINISTRY OF AGRICULTURE  
REPUBLIC OF INDONESIA



# **STATISTIK PERTANIAN** *(Agricultural Statistics)*

**2020**



**STATISTIK PERTANIAN**  
*AGRICULTURAL STATISTICS 2020*

**ISBN : 979-8958-65-9**

**Ukuran Buku / Book Size : 19 CM x 27 CM**

**Jumlah halaman / Number of pages : XXXVI + 365 halaman / pages**

**Naskah / Manuscript :**

**Pusat Data dan Sistem Informasi Pertanian/**

*Center for Agricultural Data and Information System*

**Kementerian Pertanian Republik Indonesia / Ministry of Agriculture Republic  
of Indonesia**

**Penasehat / Advisor : Dr. Akhmad Musyafak, SP, MP**

**Penyunting / Senior Editor :**

Dr. Ir. Anna Astrid Susanti, M.Si

Mohammad Ade Supriyatna, SP, MM

**Staf Penyunting / Editorial Staffs :**

Dra. P. Hanny Mulianny, MM

Dra. Retno Suryani

Ir. Dyah Riniarsi T., M.Si

Ir. Takariyana Heni A, MM

Tarmat, SP

Titin Agustina, S.Si

Victor Saulus Bonavia, SP

Bramantyo Indra K, SP

Siti Nur Sholihah, SSI

**Gambar / Figures:**

Suyati, S.Kom

**Diterbitkan oleh / Published by :**

**Pusat Data dan Sistem Informasi Pertanian**

**Kementerian Pertanian Republik Indonesia**

*Center for Agricultural Data and Information System*

*Ministry of Agriculture*

*Republic of Indonesia*

**Boleh dikutip dengan menyebut sumbernya**

*May be cited with reference to the source*



## **Sambutan Sekretaris Jenderal Kementerian Pertanian**

Sektor pertanian menjadi sektor penting dalam mendukung pembangunan ekonomi nasional. Sasaran umum kebijakan Kementerian Pertanian 2020-2024 adalah Pertanian maju, mandiri dan modern. Dengan strategi utama yaitu : (1) Meningkatkan kesejahteraan petani, (2) Mewujudkan ketahanan pangan, dan (3) Meningkatkan daya saing komoditas pertanian. Adapun tujuan dari rencana strategis tersebut adalah (1) Meningkatnya kesejahteraan ekonomi petani, ketahanan pangan dan daya saing pertanian, (2) Mengembangkan inovasi IPTEK pertanian, (3) Berkembangnya sarana prasarana pertanian yang bernilai ekonomi, (4) Mengembangkan sistem perkarantina pertanian, (5) Mengembangkan kapasitas SDM dan pemberdayaan petani, (6) Terwujudnya reformasi birokrasi Kementerian Pertanian.

Pembangunan pertanian pada periode tahun 2020 mendapat kendala pandemi Covid-19 namun sektor ini menjadi sektor yang paling kuat dibanding sektor lainnya. Adapun pada tahun 2020 ini dampak Covid-19 mempengaruhi kebijakan dan program Kementerian Pertanian, meliputi (1) Meningkatkan produktivitas pangan pokok, (2) Memperlancar distribusi pangan, (3) Mempermudah akses transportasi, (4) Menjaga stabilitas harga, (5) Mengembangkan buffer stock dan intervensi pasar (operasi pasar, dll). Dimana target dari kebijakan dan program Kementerian Pertanian adalah peningkatan Nilai Tukar Petani (NTP). Adapun program peningkatan ketersediaan pangan di era normal baru meliputi (1) Peningkatan kapasitas produksi, (2) Diversifikasi pangan lokal, (3) Penguatan cadangan dan sistem logistik pangan, dan (4) Pengembangan pertanian modern.

Berkaitan dengan hal tersebut, diperlukan penyediaan data dan informasi pertanian yang akurat dan *up to date*. Pusat Data dan Sistem Informasi Pertanian bekerjasama dengan unit kerja lainnya lingkup Kementerian Pertanian maupun unit kerja di luar Kementerian Pertanian telah melaksanakan pengumpulan, pengolahan dan penyajian data dan informasi pertanian yang hasilnya dikemas dalam bentuk bahan cetak berupa buku Statistik Pertanian 2020. Untuk kerjasama yang baik dalam usaha penerbitan buku ini, saya menyampaikan penghargaan yang tinggi. Buku Statistik Pertanian 2020 ini diharapkan dapat dimanfaatkan sebagai bahan referensi dalam menyusun dan memformulasikan program pembangunan pertanian. Bagi masyarakat luas dapat dimanfaatkan guna memantau perkembangan pembangunan pertanian di tingkat pusat maupun daerah.

Diharapkan masukan dan saran agar buku Statistik Pertanian ini dapat ditingkatkan kualitasnya untuk masa yang akan datang.

Jakarta, November 2020  
Sekretaris Jenderal Kementerian Pertanian,

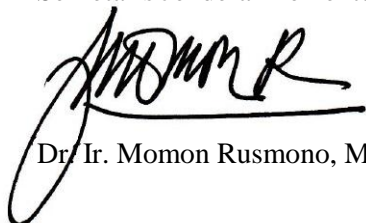

Dr. Ir. Momon Rusmono, M.S.

## **FOREWORD**

### *The Secretary General of the Ministry of Agriculture*

*The agricultural sector is forecasted to remain important in supporting national economic development. The general objectives of the Ministry of Agriculture 2020-2024 policy are advanced, independent and modern agriculture. The ministry's main strategies include (1) Improving the welfare of farmers, (2) Achieving food security, and (3) Increasing the competitiveness of agricultural commodities while the objectives of the strategic plan are (1) Increased economic welfare of farmers, food security and agricultural competitiveness, (2) Developing agricultural science and technology innovation, (3) Development of agricultural infrastructure that has economic value, (4) Developing agricultural quarantine systems, (5) Develop human resource capacity and empowerment of farmers, (6) Realization of the Ministry of Agriculture's bureaucratic reform.*

*Agricultural development in the 2020 period was constrained by the Covid-19 pandemic, but this sector is the strongest sector compared to other sectors. As for 2020, the impact of Covid-19 will affect the policies and programs of the Ministry of Agriculture, includes (1) Increasing the productivity of main foods, (2) Accelerate food distribution, (3) Facilitating transportation access, (4) Maintaining price stability, (5) Developing buffer stock and market interventions (market operations, etc.). Where the target of the Ministry of Agriculture's policies and programs is to increase the Farmers Exchange Rate (NTP). The program to increase food availability in the new normal era includes (1) Increasing production capacity, (2) Diversification of local food, (3) Strengthening food reserves and logistics systems, and (4) Development of modern agriculture.*

*In this regard, it is necessary to provide accurate and recent agricultural data and information. The Center for Agricultural Data and Information Systems in collaboration with other work units within and outside the Ministry of Agriculture have carried out the collection, processing and presentation of agricultural data and information, concluded well in printed materials in the form of Agricultural Statistics book 2020. For the good cooperation in publishing this book, I would like to extend my highest appreciation. The 2020 Agricultural Statistics Book is expected to be used as a reference in developing and formulating agricultural development programs. For the wider community, this book can be utilized to monitor the development of agricultural development at the central and regional levels.*

*We welcome any improving inputs and suggestions for the development of this Agricultural Statistics book to maintain the quality of information presented.*

Jakarta, November 2020  
Secretary General, Ministry of Agriculture

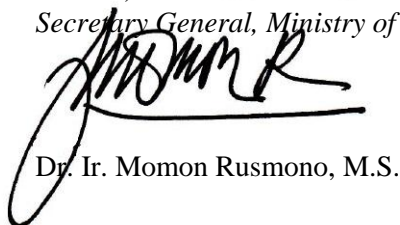

Dr. Ir. Momon Rusmono, M.S.



## KATA PENGANTAR

Dukungan data yang akurat dan tepat waktu sangat diperlukan dalam mengambil kebijakan dan menyusun program yang tepat pada setiap tahap perencanaan pembangunan pertanian dalam berbagai periode. Sebagai kelanjutan dari publikasi tahun-tahun sebelumnya, pada tahun 2020 ini Pusat Data dan Sistem Informasi Pertanian (Pusdatin) Kementerian Pertanian menerbitkan Buku Statistik Pertanian 2020. Penerbitan buku tersebut dimaksudkan untuk mendukung terwujudnya pertanian maju, mandiri dan modern yang ingin dicapai pada periode 2020-2024.

Buku Statistik Pertanian 2020 menyajikan data series untuk 5 (lima) tahun terakhir yang terbagi dalam 4 (empat) bab mulai dari data sub sistem agribisnis hulu sampai dengan data sub sistem agribisnis hilir. Data dan informasi sub sistem agribisnis hulu meliputi data sumber daya alam, sumber daya modal dan sarana produksi. Adapun data sub sistem usaha tani meliputi data produksi dan populasi. Data sub sistem agribisnis hilir meliputi data produk domestik bruto, nilai tukar petani, perdagangan komoditas pertanian, harga dan konsumsi pertanian. Data sub sistem jasa penunjang meliputi sumber daya manusia, hasil teknologi pertanian dan kelembagaan pertanian.

Buku ini tersusun berkat dukungan dan kerjasama yang baik dari berbagai pihak, yaitu Direktorat Jenderal dan Badan lingkup Kementerian Pertanian, Badan Pusat Statistik, Badan Koordinasi Penanaman Modal, Badan Meteorologi, Klimatologi dan Geofisika serta pihak lainnya yang terkait. Untuk itu pada kesempatan ini kami mengucapkan terima kasih atas dukungan dan kerjasamanya. Semoga apa yang tersaji dalam buku ini bermanfaat untuk memenuhi kebutuhan para pengguna data dan dapat dijadikan acuan dalam pengambilan kebijakan.

Kami akan sangat menghargai sumbang saran dan kritik yang sifatnya membangun, sebagai bahan masukan untuk penyempurnaan penerbitan tahun berikutnya.

Jakarta, November 2020  
Kepala Pusat Data dan Sistem  
Informasi Pertanian,



Dr. Akhmad Musyafak, SP, MP

## **PREFACE**

*Accurate and timely data support is needed in making policies and developing appropriate programs at each stage of agricultural development planning in various periods. As a continuation of previous years' publications, the Agriculture Data and Information System Center (Pusdatin) of the Ministry of Agriculture published the 2020 Agricultural Statistics Book. The publication of the book was intended to support the realization of advanced, independent and modern agriculture that shall be achieved in the 2020-2024 period.*

*The 2020 Agricultural Statistics Book presents series of data for the last 5 (five) years, divided into 4 (four) chapters starting from the data of the upstream agribusiness sub-system up to the data of the downstream agribusiness sub-system. Data and information on the upstream agribusiness sub-system includes data on natural resources, capital resources and production facilities. The data for farming sub-system covers production and population data. The downstream agribusiness sub-system includes data on gross domestic product, farmer exchange rates, trade in agricultural commodities, agricultural prices and consumptions. The additional system sub system data includes human resources, agricultural technology results and agricultural institutions.*

*This book is compiled with the support and good cooperation from various parties, namely the Directorate General and the board scopes of the Ministry of Agriculture, the Central Statistics Agency, the Investment Coordinating Board, the Meteorology, Climatology and Geophysics Agency and other related parties. For this reason, we thank you for your support and cooperation. We highly expect what is presented in this book is useful to meet the needs of data users and can be used as a reference in policy-making.*

*We would really appreciate contributions and constructive criticism, as input for refining the publication of the following year.*

*Jakarta, November 2020  
Director of Center for Agricultural Data  
and Information System*



*Dr. Akhmad Musyafak, SP, MP*

## PENJELASAN UMUM / EXPLANATORY NOTES

Tanda-tanda, satuan-satuan dan lainnya yang digunakan dalam publikasi ini adalah sebagai berikut/ *Symbols measurements unit and other acronyms which are used in this publications, are as follows:*

### I. TANDA-TANDA/SYMBOLS

Data tidak tersedia / <i>Data not available</i>	:	-
Data dapat diabaikan / <i>Data negligible</i>	:	0
Tanda desimal / <i>Decimal point</i>	:	,
Angka Sementara / <i>Preliminary Figure</i>	:	*)
Angka Sangat Sementara / <i>Very Preliminary Figure</i>	:	**)
Angka Sangat Sangat Sementara / <i>Extremely Preliminary Figure</i>	:	***)
Angka Estimasi / <i>Estimated Figure</i>	:	e)

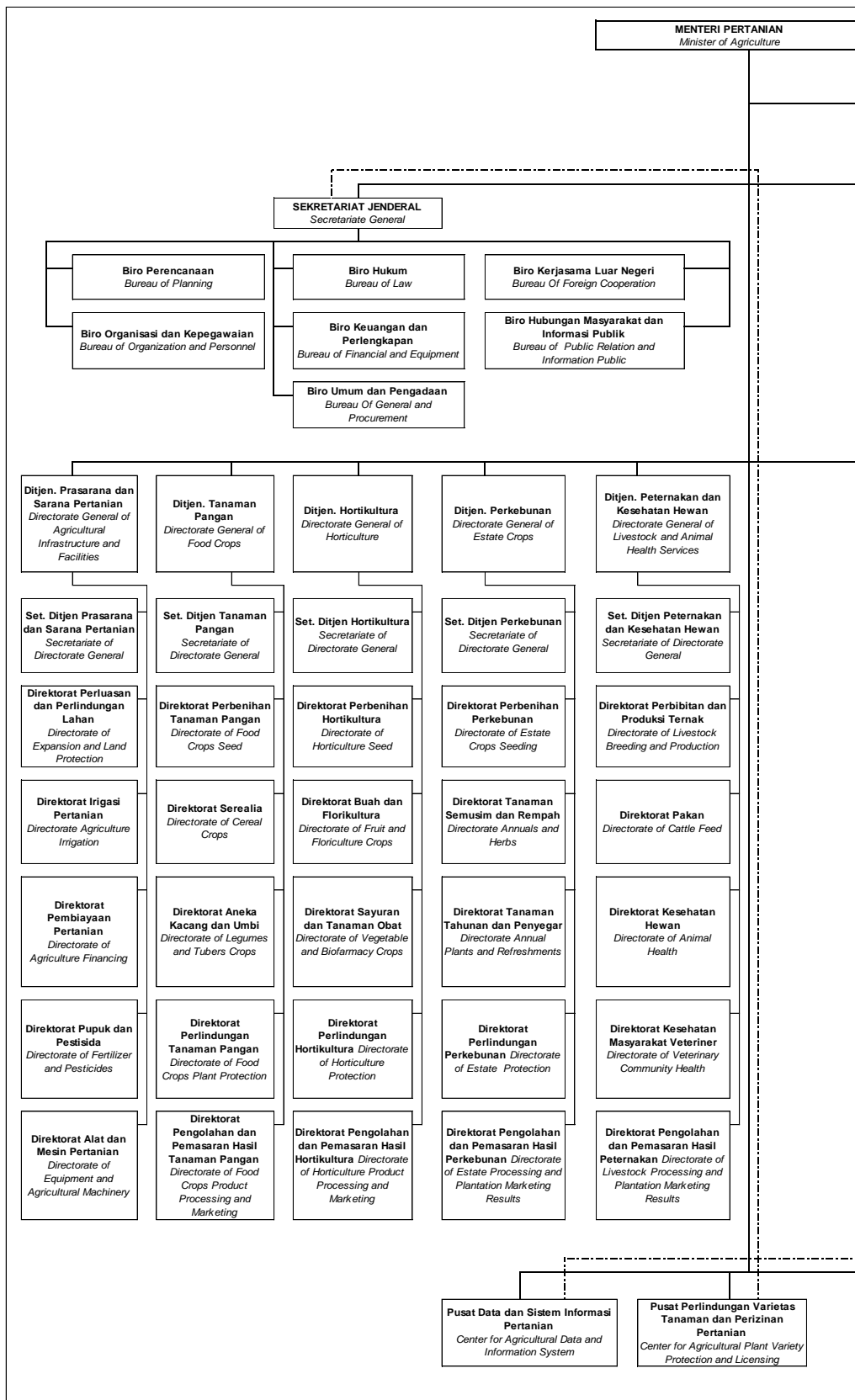

Sumber :  
 Peraturan Menteri Pertanian Republik Indonesia No.43/Permentan/OT.010/8/2015  
 Tentang Organisasi dan Tata Kerja Kementerian Pertanian  
 Regulation the Ministry of Agriculture Republic of Indonesia No.43/Permentan/OT.010/8/2015  
 About of Organization and Administration the Ministry of Agriculture

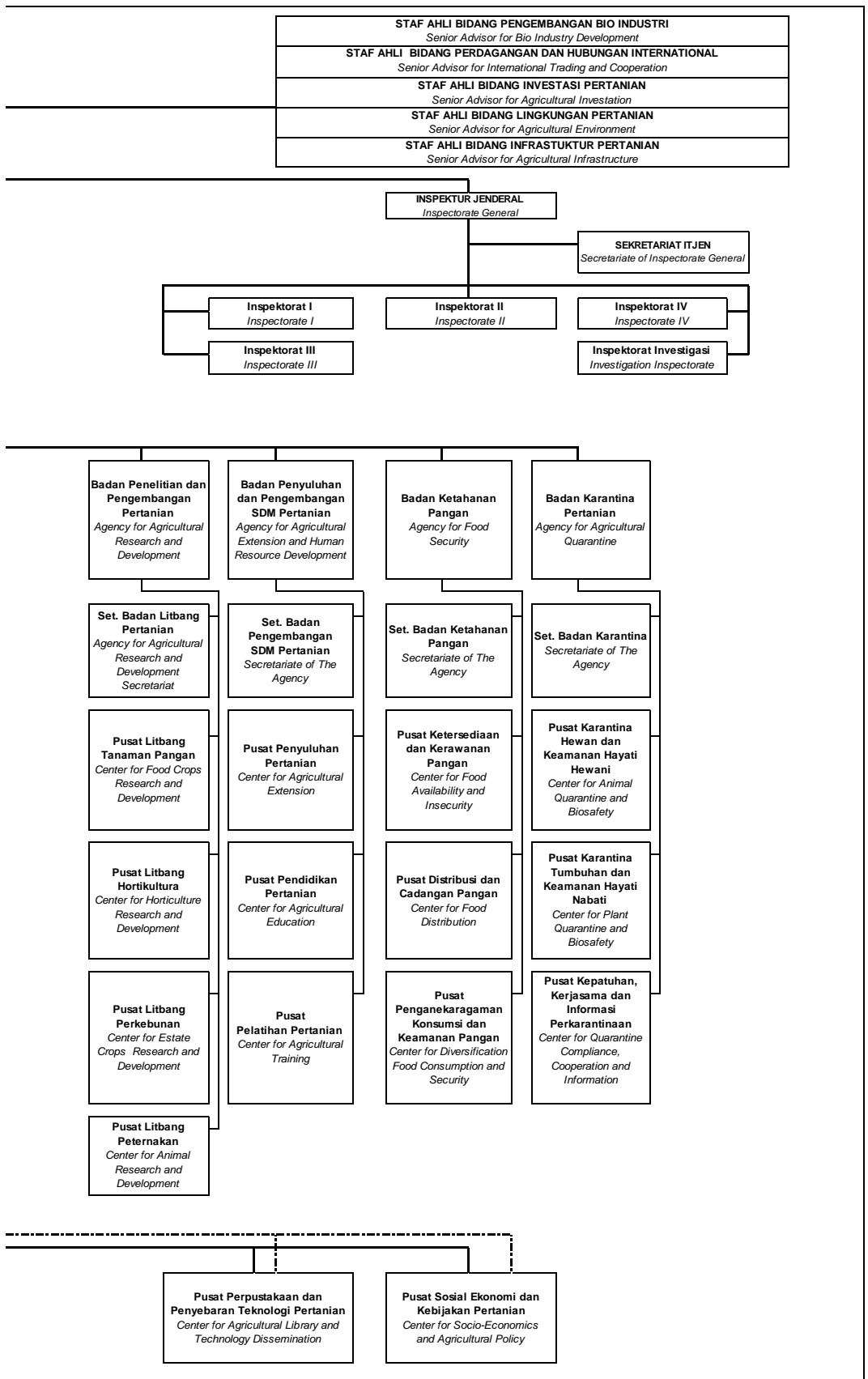

**DAFTAR ISI**  
**TABLE OF CONTENT**

Sambutan Sekretaris Jenderal Kementerian Pertanian <i>Foreword the Secretary General of the Ministry of Agriculture</i> .....	v
Kata Pengantar <i>Preface</i> .....	vii
Penjelasan Umum <i>Explanatory Notes</i> .....	ix
Struktur Organisasi Kementerian Pertanian <i>Organizational Structure of the Ministry of Agriculture</i> .....	x
Daftar Isi <i>Table of Content</i> .....	xii
Daftar Tabel <i>List of Table</i> .....	xiv
<b>1. AGRIBISNIS HULU</b>	
<b><i>UP STREAM AGRIBUSINESS</i></b>	
1.1. Sumberdaya Alam <i>Natural Resources</i> .....	5
1.2. Sumberdaya Modal <i>Capital Resources</i> .....	48
1.3. Sarana Produksi <i>Production Infrastructure</i> .....	50
<b>2. USAHA TANI</b>	
<b><i>ON – FARM AGRIBUSINESS</i></b>	
2.1. Padi dan Palawija / <i>Paddy and Secondary Crops</i> .....	87
2.2. Hortikultura / <i>Horticulture</i> .....	121
2.3. Perkebunan / <i>Estate Crops</i> .....	199
2.4. Peternakan / <i>Livestocks</i> .....	248

### 3. AGRIBISNIS HILIR

#### ***DOWN STREAM AGRIBUSINESS***

3.1. Produk Domestik Bruto dan Perdagangan Komoditas Pertanian/ <i>Gross Domestic Product and Agricultural Commodities Trades</i> .....	289
3.2. Nilai Tukar Petani / <i>Farmer's Term of Trade</i> .....	291
3.3. Ekspor-Impor / <i>Export-Import</i> .....	292
3.4. Harga / <i>Price</i> .....	309
3.5. Konsumsi / <i>Consumption</i> .....	320

### 4. JASA DAN PENUNJANG

#### ***SERVICES AND SUPPORT***

4.1. Sumberdaya Manusia / <i>Human Resources</i> .....	329
4.2. Sumberdaya Teknologi / <i>Technology Resources</i> .....	340
4.3. Kelembagaan Pertanian / <i>Agricultural Institution</i> .....	353

**DAFTAR TABEL  
LIST OF TABLE**

**Halaman  
Page**

**1. AGRIBISNIS HULU / UP STREAM AGRIBUSINESS**

**1.1. Sumberdaya Alam / Natural Resources**

Tabel 1.1.1. <i>Table</i>	Luas Lahan Pertanian di Indonesia, <i>Land Area by Utilization in Indonesia, 2015 – 2019</i> .....	5
Tabel 1.1.2. <i>Table</i>	Luas Lahan Sawah Menurut Provinsi <i>Area of Wetland by Province, 2015 – 2019</i> .....	6
Tabel 1.1.3. <i>Table</i>	Luas Lahan Sawah Irigasi Menurut Provinsi <i>Area of Irrigated Wetland by Province, 2015 – 2019</i> .....	7
Tabel 1.1.4. <i>Table</i>	Luas Lahan Sawah Non Irigasi Menurut Provinsi <i>Area of Non Irrigated Wetland by Province, 2015 – 2019</i> .....	8
Tabel 1.1.5. <i>Table</i>	Luas Lahan Tegal/Kebun Menurut Provinsi <i>Area of Dry Field/Garden by Province, 2015 – 2019</i> .....	9
Tabel 1.1.6. <i>Table</i>	Luas Lahan Ladang/Huma Menurut Provinsi <i>Area of Shifting Cultivation Land by Province, 2015 – 2019</i> .....	10
Tabel 1.1.7. <i>Table</i>	Luas Lahan yang Sementara Tidak Diusahakan Menurut Provinsi <i>Area of Temporarily Unused Land by Province, 2015 – 2019</i> .....	11
Tabel 1.1.8. <i>Table</i>	Suhu Rata-Rata Bulanan di Stasiun Pengamatan BMKG <i>Monthly Average Temperature in BMKG Observation Station, 2019 - 2020</i> .....	12
Tabel 1.1.9. <i>Table</i>	Kelembaban Rata-Rata Bulanan di Stasiun Pengamatan BMKG <i>Monthly Average Humidity in BMKG Observation Station, 2019 - 2020</i> .....	24
Tabel 1.1.10. <i>Table</i>	Jumlah Curah Hujan Bulanan di Stasiun Pengamatan BMKG <i>Monthly Rainfall in BMKG Observation Station, 2019 - 2020</i> .....	36



## 1.2. Sumberdaya Modal / *Capital Resources*

Tabel 1.2.1. <i>Table</i>	Perkembangan Nilai Realisasi Investasi PMDN Menurut Sektor <i>Value of Domestic Direct Investment Realization by Sector, 2015 – 2019</i> .....	48
Tabel 1.2.2. <i>Table</i>	Perkembangan Nilai Realisasi Investasi PMA Menurut Sektor <i>Value of Foreign Direct Investment Realization by Sector, 2015 – 2019</i> .....	49

## 1.3. Sarana Produksi / *Production Infrastructure*

Tabel 1.3.1. <i>Table</i>	Produksi Benih Padi Pokok (BP) <i>Stock Paddy Seed Production (Stock Seed), 2016 – 2020</i> .....	50
Tabel 1.3.2. <i>Table</i>	Produksi Benih Padi Inbrida Kelas Benih Sebar (BR) <i>Inbreed Paddy Seed Production (Extension Seed), 2016 – 2020</i> .....	51
Tabel 1.3.3. <i>Table</i>	Produksi Benih Padi Hibrida <i>Hybrid Paddy Seed Production, 2016 – 2020</i> .....	52
Tabel 1.3.4. <i>Table</i>	Produksi Benih Jagung Komposit Kelas Benih Sebar (BR) <i>Open Pollinated Maize Seed Production (Extension Seed), 2016 – 2020</i> .....	53
Tabel 1.3.5. <i>Table</i>	Produksi Benih Jagung Hibrida <i>Hybrid Maize Seed Production, 2016 – 2020</i> .....	54
Tabel 1.3.6. <i>Table</i>	Produksi Benih Kacang Tanah Kelas Benih Sebar (BR) <i>Groundnut Seed Production (Extension Seed), 2016 – 2020</i> .....	55
Tabel 1.3.7. <i>Table</i>	Produksi Benih Kacang Hijau Kelas Benih Sebar (BR) <i>Mungbean Seed Production (Extension Seed), 2016 – 2020</i> .....	56
Tabel 1.3.8. <i>Table</i>	Produksi Benih Kedelai Kelas Benih Sebar (BR) <i>Soybean Seed Production (Extension Seed), 2016 – 2020</i> .....	57
Tabel 1.3.9. <i>Table</i>	Produksi Benih Tanaman Sayuran Bermutu <i>Quality Seeds Production of Vegetable Crop, 2019</i> .....	58
Tabel 1.3.10. <i>Table</i>	Produksi Benih Tanaman Buah Bermutu di Balai Benih Hortikultura dan Penangkar <i>Quality Fruit Seeds Production in Institute of Horticultural Seed and Seed Grower, 2019</i> .....	60
Tabel 1.3.11. <i>Table</i>	Produksi Benih Tanaman Rimpang dan Hias <i>Quality Seeds Production of Medicinal and Ornamental Plant, 2019</i> .....	62

Tabel 1.3.12.	Kebutuhan Benih Kapas	
<i>Table</i>	<i>Necessity of Cotton Seeds, 2015 – 2019 .....</i>	<i>63</i>
Tabel 1.3.13.	Kebutuhan dan Potensi Ketersediaan Benih Kakao	
<i>Table</i>	<i>Necessity and Potential Availability of Cocoa Seeds, 2019 .....</i>	<i>64</i>
Tabel 1.3.14.	Kebutuhan dan Potensi Ketersediaan Benih Kopi	
<i>Table</i>	<i>Necessity and Potential Availability of Coffee Seeds, 2019 .....</i>	<i>65</i>
Tabel 1.3.15.	Potensi Ketersediaan Benih Kelapa Sawit	
<i>Table</i>	<i>Potential Availability of Oil Palm Seeds, 2015 – 2019.....</i>	<i>66</i>
Tabel 1.3.16.	Produksi Pembibitan Ayam Ras DOC FS Layer	
<i>Table</i>	<i>Production of DOC Final Stock Layer, 2015 – 2019 .....</i>	<i>67</i>
Tabel 1.3.17.	Produksi Pembibitan Ayam Ras DOC FS Broiler	
<i>Table</i>	<i>Production of DOC Final Stock Broiler, 2015 – 2019 .....</i>	<i>68</i>
Tabel 1.3.18.	Produksi dan Distribusi Semen Beku	
<i>Table</i>	<i>Production and Distribution of Freeze Cement, 2016 – 2020 .....</i>	<i>69</i>
Tabel 1.3.19.	Populasi Indukan dan Embrio Sapi di Balai Embrio Ternak (BET) Cipelang	
<i>Table</i>	<i>Beef and Dairy Cattle Parental Population and Embryos in Cipelang Livestock Embryos Institution, 2016 – 2020.....</i>	<i>69</i>
Tabel 1.3.20.	Alokasi dan Realisasi Penyaluran Pupuk Urea Bersubsidi Sektor Pertanian	
<i>Table</i>	<i>Allocation and Distribution of Subsidize Urea Fertilizer in Agricultural Sector, 2017 – 2020.....</i>	<i>70</i>
Tabel 1.3.21.	Alokasi dan Realisasi Penyaluran Pupuk SP-36 Bersubsidi Sektor Pertanian	
<i>Table</i>	<i>Allocation and Distribution of Subsidize SP-36 Fertilizer in Agricultural Sector, 2017 – 2020.....</i>	<i>72</i>
Tabel 1.3.22.	Alokasi dan Realisasi Penyaluran Pupuk ZA Bersubsidi Sektor Pertanian	
<i>Table</i>	<i>Allocation and Distribution of Subsidize ZA Fertilizer in Agricultural Sector, 2017 – 2020.....</i>	<i>74</i>
Tabel 1.3.23.	Realisasi Penyaluran Pupuk NPK Bersubsidi Sektor Pertanian	
<i>Table</i>	<i>Allocation and Distribution of Subsidize NPK Fertilizer in Agricultural Sector, 2017 – 2020.....</i>	<i>76</i>
Tabel 1.3.24.	Realisasi Penyaluran Pupuk Organik Bersubsidi Sektor Pertanian	
<i>Table</i>	<i>Allocation and Distribution of Subsidize Organic Fertilizer in Agricultural Sector, 2017 – 2020.....</i>	<i>78</i>

## USAHA TANI / ON – FARM AGRIBUSINESS

### Produksi, Luas Panen dan Produktivitas / *Agricultural Production, Harvested Area and Yield*

#### 2.1 Padi dan Palawija / *Paddy and Secondary Crops*

Tabel 2.1.1. <i>Table</i>	Produksi, Luas Panen dan Produktivitas Padi di Indonesia <i>Production, Harvested Area and Yield of Paddy in Indonesia, 2015 – 2019</i> .....	87
Tabel 2.1.2. <i>Table</i>	Produksi, Luas Panen dan Produktivitas Palawija di Indonesia, <i>Production, Harvested Area and Yield of Secondary Crops in Indonesia, 2015 – 2017</i> .....	88
Tabel 2.1.3. <i>Table</i>	Produksi Padi Menurut Provinsi <i>Paddy Production by Province, 2015 – 2019</i> .....	89
Tabel 2.1.4. <i>Table</i>	Produksi Padi Sawah Menurut Provinsi <i>Wetland Paddy Production by Province, 2015 – 2017</i> .....	90
Tabel 2.1.5. <i>Table</i>	Produksi Padi Ladang Menurut Provinsi <i>Dryland Paddy Production by Province, 2015 – 2017</i> .....	91
Tabel 2.1.6. <i>Table</i>	Produksi Jagung Menurut Provinsi <i>Maize Production by Province, 2015 – 2017</i> .....	92
Tabel 2.1.7. <i>Table</i>	Produksi Kedelai Menurut Provinsi <i>Soybean Production by Province, 2015 – 2017</i> .....	93
Tabel 2.1.8. <i>Table</i>	Produksi Kacang Tanah Menurut Provinsi, <i>Peanut Production by Province, 2015 – 2017</i> .....	94
Tabel 2.1.9. <i>Table</i>	Produksi Kacang Hijau Menurut Provinsi <i>Mungbean Production by Province, 2015 – 2017</i> .....	95
Tabel 2.1.10. <i>Table</i>	Produksi Ubi Kayu Menurut Provinsi <i>Cassava Production by Province, 2015 – 2017</i> .....	96
Tabel 2.1.11. <i>Table</i>	Produksi Ubi Jalar Menurut Provinsi <i>Sweet Potato Production by Province, 2015 – 2017</i> .....	97
Tabel 2.1.12. <i>Table</i>	Luas Tanam Padi Menurut Provinsi <i>Planted Area of Paddy by Province, 2015/2016 – 2017/2018</i> .....	98
Tabel 2.1.13. <i>Table</i>	Luas Tanam Padi Sawah Menurut Provinsi <i>Planted Area of Wetland Paddy by Province, 2015/2016 – 2017/2018</i> .....	99
Tabel 2.1.14. <i>Table</i>	Luas Tanam Padi Ladang Menurut Provinsi <i>Planted Area of Dryland Paddy by Province, 2015/2016 – 2017/2018</i> .....	100

Tabel 2.1.15. <i>Table</i>	Luas Tanam Jagung Menurut Provinsi <i>Planted Area of Maize by Province, 2015/2016 – 2017/2018</i> .....	101
Tabel 2.1.16. <i>Table</i>	Luas Tanam Kedelai Menurut Provinsi <i>Planted Area of Soybean by Province, 2015/2016 – 2017/2018</i> .....	102
Tabel 2.1.17. <i>Table</i>	Luas Panen Padi Menurut Provinsi <i>Harvested Area of Paddy by Province, 2015 – 2019</i> .....	103
Tabel 2.1.18. <i>Table</i>	Luas Panen Padi Sawah Menurut Provinsi <i>Harvested Area of Wetland Paddy by Province, 2015 – 2017</i> .....	104
Tabel 2.1.19. <i>Table</i>	Luas Panen Padi Ladang Menurut Provinsi <i>Harvested Area of Dryland Paddy by Province, 2015 – 2017</i> .....	105
Tabel 2.1.20. <i>Table</i>	Luas Panen Jagung Menurut Provinsi <i>Harvested Area of Maize by Province, 2015 – 2017</i> .....	106
Tabel 2.1.21. <i>Table</i>	Luas Panen Kedelai Menurut Provinsi <i>Harvested Area of Soybean by Province, 2015 – 2017</i> .....	107
Tabel 2.1.22. <i>Table</i>	Luas Panen Kacang Tanah Menurut Provinsi <i>Harvested Area of Peanut by Province, 2015 – 2017</i> .....	108
Tabel 2.1.23. <i>Table</i>	Luas Panen Kacang Hijau Menurut Provinsi <i>Harvested Area of Mungbean by Province, 2015 – 2017</i> .....	109
Tabel 2.1.24. <i>Table</i>	Luas Panen Ubi Kayu Menurut Provinsi <i>Harvested Area of Cassava by Province, 2015 – 2017</i> .....	110
Tabel 2.1.25. <i>Table</i>	Luas Panen Ubi Jalar Menurut Provinsi <i>Harvested Area of Sweet Potato by Province, 2015 – 2017</i> .....	111
Tabel 2.1.26. <i>Table</i>	Produktivitas Padi Menurut Provinsi <i>Yield of Paddy by Province, 2015 – 2019</i> .....	112
Tabel 2.1.27. <i>Table</i>	Produktivitas Padi Sawah Menurut Provinsi <i>Yield of Wetland Paddy by Province, 2015 – 2017</i> .....	113
Tabel 2.1.28. <i>Table</i>	Produktivitas Padi Ladang Menurut Provinsi <i>Yield of Dryland Paddy by Province, 2015 – 2017</i> .....	114
Tabel 2.1.29. <i>Table</i>	Produktivitas Jagung Menurut Provinsi <i>Yield of Maize by Province, 2015 – 2017</i> .....	115
Tabel 2.1.30. <i>Table</i>	Produktivitas Kedelai Menurut Provinsi <i>Yield of Soybean by Province, 2015 – 2017</i> .....	116
Tabel 2.1.31. <i>Table</i>	Produktivitas Kacang Tanah Menurut Provinsi <i>Yield of Peanut by Province, 2015 – 2017</i> .....	117

Tabel 2.1.32. Table	Produktivitas Kacang Hijau Menurut Provinsi <i>Yield of Mungbean by Province, 2015 – 2017</i> .....	118
Tabel 2.1.33. Table	Produktivitas Ubi Kayu Menurut Provinsi <i>Yield of Cassava by Province, 2015 – 2017</i> .....	119
Tabel 2.1.34. Table	Produktivitas Ubi Jalar Menurut Provinsi <i>Yield of Sweet Potato by Province, 2015 – 2017</i> .....	120

## **2.2. Hortikultura / Horticulture**

Tabel 2.2.1. Table	Produksi dan Luas Panen Hortikultura <i>Production and Harvested Area of Horticulture, 2015 – 2019</i> .....	121
Tabel 2.2.2. Table	Produksi, Luas Panen dan Produktivitas Sayuran di Indonesia <i>Vegetables Production, Harvested Area and Yield, 2015 – 2019</i> .....	122
Tabel 2.2.3. Table	Produksi Sayuran di Indonesia <i>Vegetables Production in Indonesia, 2015 – 2019</i> .....	123
Tabel 2.2.4. Table	Luas Panen Sayuran di Indonesia <i>Vegetables Harvested Area in Indonesia, 2015 – 2019</i> .....	124
Tabel 2.2.5. Table	Produktivitas Sayuran di Indonesia <i>Vegetables Yield in Indonesia, 2015 – 2019</i> .....	125
Tabel 2.2.6. Table	Produksi Bawang Merah Menurut Provinsi <i>Shallot Production by Province, 2015 – 2019</i> .....	126
Tabel 2.2.7. Table	Produksi Bawang Putih Menurut Provinsi <i>Garlic Production by Province, 2015 – 2019</i> .....	127
Tabel 2.2.8. Table	Produksi Kentang Menurut Provinsi <i>Potato Production by Province, 2015 – 2019</i> .....	128
Tabel 2.2.9. Table	Produksi Cabai Besar Menurut Provinsi <i>Chili Production by Province, 2015 – 2019</i> .....	129
Tabel 2.2.10. Table	Produksi Cabai Rawit Menurut Provinsi <i>Cayenne Production by Province, 2015 – 2019</i> .....	130
Tabel 2.2.11. Table	Produksi Wortel Menurut Provinsi <i>Carrot production by Province, 2015 – 2019</i> .....	131
Tabel 2.2.12. Table	Luas Panen Bawang Merah Menurut Provinsi <i>Shallot Harvested Area by Province, 2015 – 2019</i> .....	132
Tabel 2.2.13. Table	Luas Panen Bawang Putih Menurut Provinsi <i>Garlic Harvested Area by Province, 2015 – 2019</i> .....	133

Tabel 2.2.14. Table	Luas Panen Kentang Menurut Provinsi <i>Potato Harvested Area by Province, 2015 – 2019</i> .....	134
Tabel 2.2.15. Table	Luas Panen Cabai Besar Menurut Provinsi <i>Chili Harvested Area by Province, 2015 – 2019</i> .....	135
Tabel 2.2.16. Table	Luas Panen Cabai Rawit Menurut Provinsi <i>Cayenne Harvested Area by Province, 2015 – 2019</i> .....	136
Tabel 2.2.17. Table	Luas Panen Wortel Menurut Provinsi <i>Carrot Harvested Area by Province, 2015 – 2019</i> .....	137
Tabel 2.2.18. Table	Produktivitas Bawang Merah Menurut Provinsi <i>Shallot Yield by Province, 2015 – 2019</i> .....	138
Tabel 2.2.19. Table	Produktivitas Bawang Putih Menurut Provinsi <i>Garlic Yield by Province, 2015 – 2019</i> .....	139
Tabel 2.2.20. Table	Produktivitas Kentang Menurut Provinsi <i>Potato Yield by Province, 2015 – 2019</i> .....	140
Tabel 2.2.21. Table	Produktivitas Cabai Besar Menurut Provinsi <i>Chili Yield by Province, 2015 – 2019</i> .....	141
Tabel 2.2.22. Table	Produktivitas Cabai Rawit Menurut Provinsi <i>Cayenne Yield by Province, 2015 – 2019</i> .....	142
Tabel 2.2.23. Table	Produktivitas Wortel Menurut Provinsi <i>Carrot Yield by Province, 2015 – 2019</i> .....	143
Tabel 2.2.24. Table	Produksi, Luas Panen, dan Produktivitas Buah-Buahan di Indonesia <i>Fruits Production, Harvested Area and Yield in Indonesia, 2015 – 2019</i> .....	144
Tabel 2.2.25. Table	Produksi Buah-Buahan di Indonesia <i>Fruits Production in Indonesia, 2015 – 2019</i> .....	145
Tabel 2.2.26. Table	Luas Panen Buah-Buahan di Indonesia <i>Fruits Harvested Area in Indonesia, 2015 – 2019</i> .....	146
Tabel 2.2.27. Table	Produktivitas Buah-Buahan di Indonesia <i>Fruits Yield in Indonesia, 2015 – 2019</i> .....	147
Tabel 2.2.28. Table	Produksi Mangga Menurut Provinsi <i>Mango Production by Province, 2015 – 2019</i> .....	148
Tabel 2.2.29. Table	Produksi Jeruk Siam/Kepron Menurut Provinsi <i>Citrus Production by Province, 2015 – 2019</i> .....	149
Tabel 2.2.30. Table	Produksi Jeruk Besar Menurut Provinsi <i>Pomelo Production by Province, 2015 – 2019</i> .....	150

Tabel 2.2.31. Table	Produksi Pisang Menurut Provinsi <i>Banana Production by Province, 2015 – 2019</i> .....	151
Tabel 2.2.32. Table	Produksi Durian Menurut Provinsi <i>Durian Production by Province, 2015 – 2019</i> .....	152
Tabel 2.2.33. Table	Produksi Manggis Menurut Provinsi <i>Mangosteen Production by Province, 2015 – 2019</i> .....	153
Tabel 2.2.34. Table	Luas Panen Mangga Menurut Provinsi <i>Mango Harvested Area by Province, 2015 – 2019</i> .....	154
Tabel 2.2.35. Table	Luas Panen Jeruk Siam/Keprok Menurut Provinsi <i>Citrus Harvested Area by Province, 2015 – 2019</i> .....	155
Tabel 2.2.35a. Table	Luas Panen Jeruk Besar Menurut Provinsi <i>Pomelo Harvested Area by Province, 2015 – 2019</i> .....	156
Tabel 2.2.36. Table	Luas Panen Pisang Menurut Provinsi <i>Banana Harvested Area by Province, 2015 – 2019</i> .....	157
Tabel 2.2.37. Table	Luas Panen Durian Menurut Provinsi <i>Durian Harvested Area by Province, 2015 – 2019</i> .....	158
Tabel 2.2.38. Table	Luas Panen Manggis Menurut Provinsi <i>Mangosteen Harvested Area by Province, 2015 – 2019</i> .....	159
Tabel 2.2.39. Table	Produktivitas Mangga Menurut Provinsi <i>Mango Yield by Province, 2015 – 2019</i> .....	160
Tabel 2.2.40. Table	Produktivitas Jeruk Siam/Keprok Menurut Provinsi <i>Citrus Yield by Province, 2015 – 2019</i> .....	161
Tabel 2.2.41. Table	Produktivitas Jeruk Besar Menurut Provinsi <i>Pomelo Yield by Province, 2015 – 2019</i> .....	162
Tabel 2.2.42. Table	Produktivitas Pisang Menurut Provinsi <i>Banana Yield by Province, 2015 – 2019</i> .....	163
Tabel 2.2.43. Table	Produktivitas Durian Menurut Provinsi <i>Durian Yield by Province, 2015 – 2019</i> .....	164
Tabel 2.2.44. Table	Produktivitas Manggis Menurut Provinsi <i>Mangosteen Yield by Province, 2015 – 2019</i> .....	165
Tabel 2.2.45. Table	Produksi, Luas Panen dan Produktivitas Florikultura di Indonesia <i>Ornamental Plants Production, Harvested Area in Indonesia, 2015 – 2019</i> .....	166

Tabel 2.2.46.	Produksi Florikultura di Indonesia	
<i>Table</i>	<i>Ornamental Plants Production in Indonesia, 2015 – 2019</i> .....	167
Tabel 2.2.47.	Luas Panen Florikultura di Indonesia	
<i>Table</i>	<i>Ornamental Plants Harvested Area in Indonesia, 2015 – 2019</i> .....	167
Tabel 2.2.48.	Produktivitas Florikultura di Indonesia	
<i>Table</i>	<i>Ornamental Plants Yield In Indonesia, 2015 – 2019</i> .....	168
Tabel 2.2.49.	Produksi Anggrek Menurut Provinsi	
<i>Table</i>	<i>Orchid Production by Province, 2015 – 2019</i> .....	169
Tabel 2.2.50.	Produksi Krisan Menurut Provinsi	
<i>Table</i>	<i>Chrysanthemum Production by Province, 2015 – 2019</i> .....	170
Tabel 2.2.51.	Produksi Mawar Menurut Provinsi	
<i>Table</i>	<i>Rose Production by Province, 2015 – 2019</i> .....	171
Tabel 2.2.52.	Produksi Sedap Malam Menurut Provinsi	
<i>Table</i>	<i>Tuberose Production by Province, 2015 – 2019</i> .....	172
Tabel 2.2.53.	Luas Panen Anggrek Menurut Provinsi	
<i>Table</i>	<i>Orchid Harvested Area by Province, 2015 – 2019</i> .....	173
Tabel 2.2.54.	Luas Panen Krisan Menurut Provinsi	
<i>Table</i>	<i>Chrysanthemum Harvested Area by Province, 2015 – 2019</i> .....	174
Tabel 2.2.55.	Luas Panen Mawar Menurut Provinsi	
<i>Table</i>	<i>Rose Harvested Area by Province, 2015 – 2019</i> .....	175
Tabel 2.2.56.	Luas Panen Sedap Malam Menurut Provinsi	
<i>Table</i>	<i>Tuberose Harvested Area by Province, 2015 – 2019</i> .....	176
Tabel 2.2.57.	Produktivitas Anggrek Menurut Provinsi	
<i>Table</i>	<i>Orchid Yield by Province, 2015 – 2019</i> .....	177
Tabel 2.2.58.	Produktivitas Krisan Menurut Provinsi	
<i>Table</i>	<i>Chrysanthemum Yield by Province, 2015 – 2019</i> .....	178
Tabel 2.2.59.	Produktivitas Mawar Menurut Provinsi	
<i>Table</i>	<i>Rose Yield by Province, 2015 – 2019</i> .....	179
Tabel 2.2.60.	Produktivitas Sedap Malam Menurut Provinsi	
<i>Table</i>	<i>Tuberose Yield by Province, 2015 – 2019</i> .....	180
Tabel 2.2.61.	Produksi, Luas Panen dan Produktivitas Tanaman Obat Rimpang di Indonesia	
<i>Table</i>	<i>Medicine Plant Production, Harvested Area and Yield in Indonesia, 2015 – 2019</i> .....	181



Tabel 2.2.62. <i>Table</i>	Produksi Tanaman Obat Rimpang di Indonesia <i>Medicine Plant Harvested Area in Indonesia, 2015 – 2019</i> .....	182
Tabel 2.2.63. <i>Table</i>	Luas Panen Tanaman Obat Rimpang di Indonesia <i>Medicine Plant Harvested Area in Indonesia, 2015 – 2019</i> .....	182
Tabel 2.2.64. <i>Table</i>	Produktivitas Tanaman Obat Rimpang di Indonesia <i>Medicine Plant Yield in Indonesia, 2015 – 2019</i> .....	183
Tabel 2.2.65. <i>Table</i>	Produksi Jahe Menurut Provinsi <i>Ginger Production by Province, 2015 – 2019</i> .....	184
Tabel 2.2.66. <i>Table</i>	Produksi Kencur Menurut Provinsi <i>Greater galangale Production by Province, 2015 – 2019</i> .....	185
Tabel 2.2.67. <i>Table</i>	Produksi Lengkuas Menurut Provinsi <i>Galangale Production by Province, 2015 – 2019</i> .....	186
Tabel 2.2.68. <i>Table</i>	Produksi Kunyit Menurut Provinsi <i>Turmeric Production by Province, 2015 – 2019</i> .....	187
Tabel 2.2.69. <i>Table</i>	Produksi Lempuyang Menurut Provinsi <i>Zingiber americans Production by Province, 2015 – 2019</i> .....	188
Tabel 2.2.70. <i>Table</i>	Luas Panen Jahe Menurut Provinsi <i>Ginger Harvested Area by Province, 2015 – 2019</i> .....	189
Tabel 2.2.71. <i>Table</i>	Luas Panen Kencur Menurut Provinsi <i>Greater galangale Harvested Area by Province, 2015 – 2019</i> .....	190
Tabel 2.2.72. <i>Table</i>	Luas Panen Lengkuas Menurut Provinsi <i>Galanga Harvested Area by Province, 2015 – 2019</i> .....	191
Tabel 2.2.73. <i>Table</i>	Luas Panen Kunyit Menurut Provinsi <i>Turmeric Harvested Area by Province, 2015 – 2019</i> .....	192
Tabel 2.2.74. <i>Table</i>	Luas Panen Lempuyang Menurut Provinsi <i>Galanga Harvested Area by Province, 2015 – 2019</i> .....	193
Tabel 2.2.75. <i>Table</i>	Produktivitas Jahe Menurut Provinsi <i>Ginger Yield by Province, 2015 – 2019</i> .....	194
Tabel 2.2.76. <i>Table</i>	Produktivitas Kencur Menurut Provinsi <i>Greater galangale Yield by Province, 2015 – 2019</i> .....	195
Tabel 2.2.77. <i>Table</i>	Produktivitas Lengkuas Menurut Provinsi <i>Galangale Yield by Province, 2015 – 2019</i> .....	196
Tabel 2.2.78. <i>Table</i>	Produktivitas Kunyit Menurut Provinsi <i>Turmeric Yield by Province, 2015 – 2019</i> .....	197

Tabel 2.2.79.	Produktivitas Lempuyang Menurut Provinsi	
<i>Table</i>	<i>Zingiber americans Yield by Province, 2015 – 2019</i> .....	198

### **2.3. Perkebunan / Estate Crops**

Tabel 2.3.1.	Luas Areal, Produksi dan Produktivitas Perkebunan di Indonesia	
<i>Table</i>	<i>Area, Production and Yield Estate Crops in Indonesia, 2015 – 2019</i> .....	199

Tabel 2.3.2.	Luas Areal Karet Perkebunan Rakyat, Perkebunan Negara dan Perkebunan Swasta Menurut Provinsi	
<i>Table</i>	<i>Rubber Area of Smallholders, Government and Private Estate by Province, 2015 – 2019</i> .....	200

Tabel 2.3.3.	Luas Areal Kelapa Perkebunan Rakyat, Perkebunan Negara dan Perkebunan Swasta Menurut Provinsi	
<i>Table</i>	<i>Coconut Area of Smallholders, Government and Private Estate by Province, 2015 – 2019</i> .....	201

Tabel 2.3.4.	Luas Areal Kelapa Sawit Perkebunan Rakyat, Perkebunan Negara dan Perkebunan Swasta Menurut Provinsi	
<i>Table</i>	<i>Palm Oil Area of Smallholders, Government and Private Estate by Province, 2015 – 2019</i> .....	202

Tabel 2.3.5.	Luas Areal Kopi Perkebunan Rakyat, Perkebunan Negara dan Perkebunan Swasta Menurut Provinsi	
<i>Table</i>	<i>Coffee Area of Smallholders, Government and Private Estate by Province, 2015 – 2019</i> .....	203

Tabel 2.3.6.	Luas Areal Teh Perkebunan Rakyat, Perkebunan Negara dan Perkebunan Swasta Menurut Provinsi	
<i>Table</i>	<i>Tea Area of Smallholders, Government and Private Estate by Province, 2015 – 2019</i> .....	204

Tabel 2.3.7.	Luas Areal Lada Perkebunan Rakyat, Perkebunan Negara dan Perkebunan Swasta Menurut Provinsi	
<i>Table</i>	<i>Pepper Area of Smallholders, Government and Private Estate by Province, 2015 – 2019</i> .....	205

Tabel 2.3.8.	Luas Areal Cengkeh Perkebunan Rakyat, Perkebunan Negara dan Perkebunan Swasta Menurut Provinsi	
<i>Table</i>	<i>Clove Area of Smallholders, Government and Private Estate by Province, 2015 – 2019</i> .....	206

Tabel 2.3.9.	Luas Areal Kakao Perkebunan Rakyat, Perkebunan Negara dan Perkebunan Swasta Menurut Provinsi	
<i>Table</i>	<i>Cocoa Area of Smallholders, Government and Private Estate by Province, 2015 – 2019</i> .....	207

Tabel 2.3.10.	Luas Areal Jambu Mete Perkebunan Rakyat, Perkebunan Negara dan Perkebunan Swasta Menurut Provinsi	
<i>Table</i>	<i>Cashewnut Area of Smallholders, Government and Private Estate by Province, 2015 – 2019</i> .....	208
Tabel 2.3.11.	Luas Tanam Tebu Perkebunan Rakyat, Perkebunan Negara dan Perkebunan Swasta Menurut Provinsi	
<i>Table</i>	<i>Sugar Cane Planted Area of Smallholders, Government and Private Estate by Province, 2015 – 2019</i> .....	209
Tabel 2.3.12.	Luas Tanam Kapas Perkebunan Rakyat, Perkebunan Negara dan Perkebunan Swasta Menurut Provinsi	
<i>Table</i>	<i>Cotton Planted Area of Smallholders, Government and Private Estate by Province, 2015 – 2019</i> .....	210
Tabel 2.3.13.	Luas Tanam Tembakau Perkebunan Rakyat, Perkebunan Negara dan Perkebunan Swasta Menurut Provinsi	
<i>Table</i>	<i>Tobacco Planted Area of Smallholders, Government and Private Estate by Province, 2015 – 2019</i> .....	211
Tabel 2.3.14.	Luas Areal Pala Perkebunan Rakyat, Perkebunan Negara dan Perkebunan Swasta Menurut Provinsi	
<i>Table</i>	<i>Nutmeg Area of Smallholders, Government and Private Estate by Province, 2015 – 2019</i> .....	212
Tabel 2.3.15.	Luas Areal Sagu Perkebunan Rakyat, Perkebunan Negara dan Perkebunan Swasta Menurut Provinsi	
<i>Table</i>	<i>Sago Area of Smallholders, Government and Private Estate by Province, 2015 – 2019</i> .....	213
Tabel 2.3.16.	Luas Tanam Nilam Perkebunan Rakyat, Perkebunan Negara dan Perkebunan Swasta Menurut Provinsi	
<i>Table</i>	<i>Patchouli Planted Area of Smallholders, Government and Private Estate by Province, 2015 – 2019</i> .....	214
Tabel 2.3.17.	Luas Areal Kemiri Sunan Perkebunan Rakyat, Perkebunan Negara dan Perkebunan Swasta Menurut Provinsi	
<i>Table</i>	<i>Aleurites trisperma Blanco Area of Smallholders, Government and Private Estate by Province, 2015 – 2019</i> .....	215
Tabel 2.3.18.	Produksi Karet Perkebunan Rakyat, Perkebunan Negara dan Perkebunan Swasta Menurut Provinsi	
<i>Table</i>	<i>Rubber Production of Smallholders, Government and Private Estate by Province, 2015 – 2019</i> .....	216
Tabel 2.3.19.	Produksi Kelapa Perkebunan Rakyat, Perkebunan Negara dan Perkebunan Swasta Menurut Provinsi	
<i>Table</i>	<i>Coconut Production of Smallholders, Government and Private Estate by Province, 2015 – 2019</i> .....	217

Tabel 2.3.20.	Produksi Kelapa Sawit Perkebunan Rakyat, Perkebunan Negara dan Perkebunan Swasta Menurut Provinsi	
<i>Table</i>	<i>Palm Oil Production of Smallholders, Government and Private Estate by Province, 2015 – 2019</i> .....	218
Tabel 2.3.21.	Produksi Kopi Perkebunan Rakyat, Perkebunan Negara dan Perkebunan Swasta Menurut Provinsi	
<i>Table</i>	<i>Coffee Production of Smallholders, Government and Private Estate by Province, 2015 – 2019</i> .....	219
Tabel 2.3.22.	Produksi Teh Perkebunan Rakyat, Perkebunan Negara dan Perkebunan Swasta Menurut Provinsi	
<i>Table</i>	<i>Tea Production of Smallholders, Government and Private Estate by Province, 2015 – 2019</i> .....	220
Tabel 2.3.23.	Produksi Lada Perkebunan Rakyat, Perkebunan Negara dan Perkebunan Swasta Menurut Provinsi	
<i>Table</i>	<i>Pepper Production of Smallholders, Government and Private Estate by Province, 2015 – 2019</i> .....	221
Tabel 2.3.24.	Produksi Cengkeh Perkebunan Rakyat, Perkebunan Negara dan Perkebunan Swasta Menurut Provinsi	
<i>Table</i>	<i>Clove Production of Smallholders, Government and Private Estate by Province, 2015 – 2019</i> .....	222
Tabel 2.3.25.	Produksi Kakao Perkebunan Rakyat, Perkebunan Negara dan Perkebunan Swasta Menurut Provinsi	
<i>Table</i>	<i>Cocoa Production of Smallholders, Government and Private Estate by Province, 2015 – 2019</i> .....	223
Tabel 2.3.26.	Produksi Jambu Mete Perkebunan Rakyat, Perkebunan Negara dan Perkebunan Swasta Menurut Provinsi	
<i>Table</i>	<i>Cashewnut Production of Smallholders, Government and Private Estate by Province, 2015 – 2019</i> .....	224
Tabel 2.3.27.	Produksi Tebu Perkebunan Rakyat, Perkebunan Negara dan Perkebunan Swasta Menurut Provinsi	
<i>Table</i>	<i>Sugar Cane Production of Smallholders, Government and Private Estate by Province, 2015 – 2019</i> .....	225
Tabel 2.3.28.	Produksi Tembakau Perkebunan Rakyat, Perkebunan Negara dan Perkebunan Swasta Menurut Provinsi	
<i>Table</i>	<i>Tobacco Production of Smallholders, Government and Private Estate by Province, 2015 – 2019</i> .....	226
Tabel 2.3.29.	Produksi Kapas Perkebunan Rakyat, Perkebunan Negara dan Perkebunan Swasta Menurut Provinsi	
<i>Table</i>	<i>Cotton Production of Smallholders, Government and Private Estate by Province, 2015 – 2019</i> .....	227

Tabel 2.3.30.	Produksi Pala Perkebunan Rakyat, Perkebunan Negara dan Perkebunan Swasta Menurut Provinsi	
<i>Table</i>	<i>Nutmeg Production of Smallholders, Government and Private Estate by Province, 2015 – 2019</i> .....	228
Tabel 2.3.31.	Produksi Sagu Perkebunan Rakyat, Perkebunan Negara dan Perkebunan Swasta Menurut Provinsi	
<i>Table</i>	<i>Sago Production of Smallholders, Government and Private Estate by Province, 2015 – 2019</i> .....	229
Tabel 2.3.32.	Produksi Nilam Perkebunan Rakyat, Perkebunan Negara dan Perkebunan Swasta Menurut Provinsi	
<i>Table</i>	<i>Patchouli Production of Smallholders, Government and Private Estate by Province, 2015 – 2019</i> .....	230
Tabel 2.3.33.	Produksi Kemiri Sunan Perkebunan Rakyat, Perkebunan Negara dan Perkebunan Swasta Menurut Provinsi	
<i>Table</i>	<i>Aleurites trisperma Blanco Production of Smallholders, Government and Private Estate by Province, 2015 – 2019</i> .....	231
Tabel 2.3.34.	Produktivitas Karet Perkebunan Rakyat, Perkebunan Negara dan Perkebunan Swasta Menurut Provinsi	
<i>Table</i>	<i>Rubber Yield of Smallholders, Government and Private Estate by Province, 2015 – 2019</i> .....	232
Tabel 2.3.35.	Produktivitas Kelapa Perkebunan Rakyat, Perkebunan Negara dan Perkebunan Swasta Menurut Provinsi	
<i>Table</i>	<i>Coconut Yield of Smallholders, Government and Private Estate by Province, 2015 – 2019</i> .....	233
Tabel 2.3.36.	Produktivitas Kelapa Sawit Perkebunan Rakyat, Perkebunan Negara dan Perkebunan Swasta Menurut Provinsi	
<i>Table</i>	<i>Palm Oil Yield of Smallholders, Government and Private Estate by Province, 2015 – 2019</i> .....	234
Tabel 2.3.37.	Produktivitas Kopi Perkebunan Rakyat, Perkebunan Negara dan Perkebunan Swasta Menurut Provinsi	
<i>Table</i>	<i>Coffe Yield of Smallholders, Government and Private Estate by Province, 2015 – 2019</i> .....	235
Tabel 2.3.38.	Produktivitas Teh Perkebunan Rakyat, Perkebunan Negara dan Perkebunan Swasta Menurut Provinsi	
<i>Table</i>	<i>Tea Yield of Smallholders, Government and Private Estate by Province, 2015 – 2019</i> .....	236
Tabel 2.3.39.	Produktivitas Lada Perkebunan Rakyat, Perkebunan Negara dan Perkebunan Swasta Menurut Provinsi	
<i>Table</i>	<i>Pepper Yield of Smallholders, Government and Private Estate by Province, 2015 – 2019</i> .....	237

Tabel 2.3.40.	Produktivitas Cengkeh Perkebunan Rakyat, Perkebunan Negara dan Perkebunan Swasta Menurut Provinsi	
<i>Table</i>	<i>Clove Yield of Smallholders, Government and Private Estate by Province, 2015 – 2019</i> .....	238
Tabel 2.3.41.	Produktivitas Kakao Perkebunan Rakyat, Perkebunan Negara dan Perkebunan Swasta Menurut Provinsi	
<i>Table</i>	<i>Cocoa Yield of Smallholders, Government and Private Estate by Province, 2015 – 2019</i> .....	239
Tabel 2.3.42.	Produktivitas Jambu Mete Perkebunan Rakyat, Perkebunan Negara dan Perkebunan Swasta Menurut Provinsi	
<i>Table</i>	<i>Cashewnut Yield of Smallholders, Government and Private Estate by Province, 2015 – 2019</i> .....	240
Tabel 2.3.43.	Produktivitas Tebu Perkebunan Rakyat, Perkebunan Negara dan Perkebunan Swasta Menurut Provinsi	
<i>Table</i>	<i>Sugar Cane Yield of Smallholders, Government and Private Estate by Province, 2015 – 2019</i> .....	241
Tabel 2.3.44.	Produktivitas Tembakau Perkebunan Rakyat, Perkebunan Negara dan Perkebunan Swasta Menurut Provinsi	
<i>Table</i>	<i>Tobacco Yield of Smallholders, Government and Private Estate by Province, 2015 – 2019</i> .....	242
Tabel 2.3.45.	Produktivitas Kapas Perkebunan Rakyat, Perkebunan Negara dan Perkebunan Swasta Menurut Provinsi	
<i>Table</i>	<i>Cotton Yield of Smallholders, Government and Private Estate by Province, 2015 – 2019</i> .....	243
Tabel 2.3.46.	Produktivitas Pala Perkebunan Rakyat, Perkebunan Negara dan Perkebunan Swasta Menurut Provinsi	
<i>Table</i>	<i>Nutmeg Yield of Smallholders, Government and Private Estate by Province, 2015 – 2019</i> .....	244
Tabel 2.3.47.	Produktivitas Sagu Perkebunan Rakyat, Perkebunan Negara dan Perkebunan Swasta Menurut Provinsi	
<i>Table</i>	<i>Sago Yield of Smallholders, Government and Private Estate by Province, 2015 – 2019</i> .....	245
Tabel 2.3.48.	Produktivitas Nilam Perkebunan Rakyat, Perkebunan Negara dan Perkebunan Swasta Menurut Provinsi	
<i>Table</i>	<i>Patchouli Yield of Smallholders, Government and Private Estate by Province, 2015 – 2019</i> .....	246
Tabel 2.3.49.	Produktivitas Kemiri Sunan Perkebunan Rakyat, Perkebunan Negara dan Perkebunan Swasta Menurut Provinsi	
<i>Table</i>	<i>Aleurites trisperma Blanco Yield of Smallholders, Government and Private Estate by Province, 2015 – 2019</i> .....	247

## 2.4. Peternakan / Livestocks

### Populasi / Population

Tabel 2.4.1. <i>Table</i>	Populasi dan Produksi Peternakan di Indonesia <i>Population and Production of Livestock in Indonesia, 2016 - 2020</i> .....	248
Tabel 2.4.2. <i>Table</i>	Populasi Sapi Potong Menurut Provinsi <i>Beef Cattle Population by Province, 2016 - 2020</i> .....	249
Tabel 2.4.3. <i>Table</i>	Populasi Sapi Perah Menurut Provinsi <i>Dairy Cattle Population by Province, 2016 - 2020</i> .....	250
Tabel 2.4.4. <i>Table</i>	Populasi Kerbau Menurut Provinsi <i>Buffalo Population by Province, 2016 - 2020</i> .....	251
Tabel 2.4.5. <i>Table</i>	Populasi Kuda Menurut Provinsi <i>Horse Population by Province, 2016 - 2020</i> .....	252
Tabel 2.4.6. <i>Table</i>	Populasi Kambing Menurut Provinsi <i>Goat Population by Province, 2016 - 2020</i> .....	253
Tabel 2.4.7. <i>Table</i>	Populasi Domba Menurut Provinsi <i>Sheep Population by Province, 2016 - 2020</i> .....	254
Tabel 2.4.8. <i>Table</i>	Populasi Babi Menurut Provinsi <i>Pig Population by Province, 2016 - 2020</i> .....	255
Tabel 2.4.9. <i>Table</i>	Populasi Ayam Buras Menurut Provinsi <i>Native Chicken Population by Province, 2016 - 2020</i> .....	256
Tabel 2.4.10. <i>Table</i>	Populasi Ayam Ras Petelur Menurut Provinsi <i>Layer Population by Province, 2016 - 2020</i> .....	257
Tabel 2.4.11. <i>Table</i>	Populasi Ayam Ras Pedaging Menurut Provinsi <i>Broiler Population by Province, 2016 - 2020</i> .....	258
Tabel 2.4.12. <i>Table</i>	Populasi Itik Menurut Provinsi <i>Duck Population by Province, 2016 - 2020</i> .....	259
Tabel 2.4.13. <i>Table</i>	Populasi Itik Manila Menurut Provinsi <i>Duck Population by Province, 2016 - 2020</i> .....	260
Tabel 2.4.14. <i>Table</i>	Populasi Kelinci Menurut Provinsi <i>Rabbit Population by Province, 2016 - 2020</i> .....	261
Tabel 2.4.15. <i>Table</i>	Populasi Puyuh Menurut Provinsi <i>Quail Population by Province, 2016 - 2020</i> .....	262

Tabel 2.4.16.	Populasi Merpati Menurut Provinsi	
<i>Table</i>	<i>Pigeon Population by Province, 2016 - 2020</i> .....	263

### **Produksi / Production**

Tabel 2.4.17.	Produksi Daging Sapi Menurut Provinsi	
<i>Table</i>	<i>Beef Production by Province, 2016 - 2020</i> .....	264
Tabel 2.4.18.	Produksi Daging Kerbau Menurut Provinsi	
<i>Table</i>	<i>Buffalo Meat Production by Province, 2016 - 2020</i> .....	265
Tabel 2.4.19.	Produksi Daging Kambing Menurut Provinsi	
<i>Table</i>	<i>Mutton Meat Production by Province, 2016 - 2020</i> .....	266
Tabel 2.4.20.	Produksi Daging Domba Menurut Provinsi	
<i>Table</i>	<i>Lamb Meat Production by Province, 2016 - 2020</i> .....	267
Tabel 2.4.21.	Produksi Daging Babi Menurut Provinsi	
<i>Table</i>	<i>Pork Meat Production by Province, 2016 - 2020</i> .....	268
Tabel 2.4.22.	Produksi Daging Kuda Menurut Provinsi	
<i>Table</i>	<i>Horse Meat Production by Province, 2016 - 2020</i> .....	269
Tabel 2.4.23.	Produksi Daging Ayam Buras Menurut Provinsi	
<i>Table</i>	<i>Native Chicken Meat Production by Province, 2016 - 2020</i> .....	270
Tabel 2.4.24.	Produksi Daging Ayam Ras Petelur Menurut Provinsi	
<i>Table</i>	<i>Layer Chicken Meat Production by Province, 2016 - 2020</i> .....	271
Tabel 2.4.25.	Produksi Daging Ayam Ras Pedaging Menurut Provinsi	
<i>Table</i>	<i>Broiler Meat Production by Province, 2016 - 2020</i> .....	272
Tabel 2.4.26.	Produksi Daging Itik Menurut Provinsi	
<i>Table</i>	<i>Duck Meat Production by Province, 2016 - 2020</i> .....	273
Tabel 2.4.27.	Produksi Daging Kelinci Menurut Provinsi	
<i>Table</i>	<i>Rabbit Production by Province, 2016 - 2020</i> .....	274
Tabel 2.4.28.	Produksi Daging Burung Puyuh Menurut Provinsi	
<i>Table</i>	<i>Quail Meat Production by Province, 2016 - 2020</i> .....	275
Tabel 2.4.29.	Produksi Daging Merpati Menurut Provinsi	
<i>Table</i>	<i>Pigeon Meat Production by Province, 2016 - 2020</i> .....	276
Tabel 2.4.30.	Produksi Daging Itik Manila Menurut Provinsi	
<i>Table</i>	<i>Manila Duck Meat Production by Province, 2016 - 2020</i> .....	277
Tabel 2.4.31.	Produksi Telur Ayam Buras Menurut Provinsi	
<i>Table</i>	<i>Native Chicken Egg Production by Province, 2016 - 2020</i> .....	278



Tabel 2.4.32. Table	Produksi Telur Ayam Ras Petelur Menurut Provinsi <i>Layer Egg Production by Province, 2016 - 2020</i> .....	279
Tabel 2.4.33. Table	Produksi Telur Itik Menurut Provinsi <i>Duck Egg Production by Province, 2016 - 2020</i> .....	280
Tabel 2.4.34. Table	Produksi Telur Puyuh Menurut Provinsi <i>Quail Egg Production by Province, 2016 - 2020</i> .....	281
Tabel 2.4.35. Table	Produksi Telur Itik Manila Menurut Provinsi <i>Muscovy Duck Egg Production by Province, 2016 - 2020</i> .....	282
Tabel 2.4.36. Table	Produksi Susu Menurut Provinsi <i>Milk Production by Province, 2016 - 2020</i> .....	283

### 3. AGRIBISNIS HILIR / *DOWN STREAM AGRIBUSINESS*

#### 3.1. Produk Domestik Bruto / *Gross Domestic Product*

Tabel 3.1.1. Table	Produk Domestik Bruto Atas Dasar Harga Konstan 2010 <i>Gross Domestic Product at Constant Market Price 2010, 2016 - 2020</i> .....	289
Tabel 3.1.2. Table	Produk Domestik Bruto Atas Dasar Harga Berlaku 2010 <i>Gross Domestic Product at Current Market Price, 2016 - 2020</i> .....	290

#### 3.2. Nilai Tukar Petani / *Farmer's Term of Trade*

Tabel 3.2.1. Table	Nilai Tukar Petani 2019 (2012=100) dan 2020 (2018=100) <i>Farmer's Term of Trade (2012=100), 2019 – 2020</i> .....	291
-----------------------	---	-----

#### 3.3. Perdagangan Komoditas Pertanian / *Agricultural Commodities Trades*

Tabel 3.3.1. Table	Volume dan Nilai Ekspor Impor Komoditas Pertanian Indonesia <i>Export Import Volume and Value of Agriculture Commodities in Indonesia, 2015 – 2019</i> .....	292
Tabel 3.3.2. Table	Volume Ekspor Komoditas Tanaman Pangan <i>Export Volume of Food Crops Commodities, 2015 – 2019</i> .....	293
Tabel 3.3.3. Table	Nilai Ekspor Komoditas Tanaman Pangan <i>Export Value of Food Crops Commodities, 2015 – 2019</i> .....	294
Tabel 3.3.4. Table	Volume Impor Komoditas Tanaman Pangan <i>Import Volume of Food Crops Commodities, 2015 – 2019</i> .....	295
Tabel 3.3.5. Table	Nilai Impor Komoditas Tanaman Pangan <i>Import Value of Food Crops Commodities, 2015 – 2019</i> .....	296

Tabel 3.3.6.	Volume Ekspor Komoditas Hortikultura	
<i>Table</i>	<i>Export Volume of Horticulture Commodities, 2015 – 2019</i>	297
Tabel 3.3.7.	Nilai Ekspor Komoditas Hortikultura	
<i>Table</i>	<i>Export Value of Horticulture Commodities, 2015 – 2019</i>	298
Tabel 3.3.8.	Volume Impor Komoditas Hortikultura	
<i>Table</i>	<i>Import Volume of Horticulture Commodities, 2015 – 2019</i>	299
Tabel 3.3.9.	Nilai Impor Komoditas Hortikultura	
<i>Table</i>	<i>Import Value of Horticulture Commodities, 2015 – 2019</i>	300
Tabel 3.3.10.	Volume Ekspor Komoditas Perkebunan	
<i>Table</i>	<i>Export Volume of Estate Crops Commodities, 2015 – 2019</i>	301
Tabel 3.3.11.	Nilai Ekspor Komoditas Perkebunan	
<i>Table</i>	<i>Export Value of Estate Crops Commodities, 2015 – 2019</i>	302
Tabel 3.3.12.	Volume Impor Komoditas Perkebunan	
<i>Table</i>	<i>Import Volume of Estate Crops Commodities, 2015 – 2019</i>	303
Tabel 3.3.13.	Nilai Impor Komoditas Perkebunan	
<i>Table</i>	<i>Import Value of of Estate Crops Commodities, 2015 – 2019</i>	304
Tabel 3.3.14.	Volume Ekspor Komoditas Peternakan	
<i>Table</i>	<i>Export Volume of Livestock Commodities, 2015 – 2019</i>	305
Tabel 3.3.15.	Nilai Ekspor Komoditas Peternakan	
<i>Table</i>	<i>Export Value of Livestock Commodities, 2015 – 2019</i>	306
Tabel 3.3.16.	Volume Impor Komoditas Peternakan	
<i>Table</i>	<i>Import Volume of Livestock Commodities, 2015 – 2019</i>	307
Tabel 3.3.17.	Nilai Impor Komoditas Peternakan	
<i>Table</i>	<i>Import Value of Livestock Commodities, 2015 – 2019</i>	308

### **3.4. Harga / Price**

Tabel 3.4.1.	Harga Rata-Rata Beras Tingkat Konsumen di 34 Kota Besar	
<i>Table</i>	<i>Average of Consumer Price of Rice in Thirty Four Big Cities, 2016 – 2020</i>	309
Tabel 3.4.2.	Harga Rata-Rata Bawang Putih Tingkat Konsumen di 34 Kota Besar	
<i>Table</i>	<i>Average of Consumer Price of Garlic in Thirty Four Big Cities, 2016 – 2020</i>	310
Tabel 3.4.3.	Harga Rata-Rata Bawang Merah Tingkat Konsumen di 34 Kota Besar	
<i>Table</i>	<i>Average of Consumer Price of Shallot in Thirty Four Big Cities, 2016 – 2020</i>	311

Tabel 3.4.4.	Harga Rata-Rata Cabe Merah Besar Tingkat Konsumen di 34 Kota Besar	
<i>Table</i>	<i>Average of Consumer Price of Chili in Thirty Four Big Cities, 2016 – 2020.....</i>	<i>312</i>
Tabel 3.4.5.	Harga Rata-Rata Cabe Merah Keriting Tingkat Konsumen di 34 Kota Besar	
<i>Table</i>	<i>Average of Consumer Price of Curly Red Chili in Thirty Four Big Cities, 2016 – 2020 .....</i>	<i>313</i>
Tabel 3.4.6.	Harga Rata-Rata Cabe Rawit Merah Tingkat Konsumen di 34 Kota Besar	
<i>Table</i>	<i>Average of Consumer Price of Chili in Thirty Four Big Cities, 2016 – 2020.....</i>	<i>314</i>
Tabel 3.4.7.	Harga Rata-Rata Gula Pasir Lokal Tingkat Konsumen di 34 Kota Besar	
<i>Table</i>	<i>Average of Consumer Price of Local Sugar in Thirty Four Big Cities, 2016 – 2020 .....</i>	<i>315</i>
Tabel 3.4.8.	Harga Rata-Rata Minyak Goreng Kemasan Tingkat Konsumen di 34 Kota Besar	
<i>Table</i>	<i>Average of Consumer Price of Cooking Oil in Thirty Four Big Cities, 2016 – 2020 .....</i>	<i>316</i>
Tabel 3.4.9.	Harga Rata-Rata Daging Sapi Tingkat Konsumen di 34 Kota Besar	
<i>Table</i>	<i>Average of Consumer Price of Beef in Thirty Four Big Cities, 2016 – 2020.....</i>	<i>317</i>
Tabel 3.4.10.	Harga Rata-Rata Daging Ayam Broiler Tingkat Konsumen di 34 Kota Besar	
<i>Table</i>	<i>Average of Consumer Price of Chicken Meat in Thirty Four Big Cities, 2016 – 2020 .....</i>	<i>318</i>
Tabel 3.4.11.	Harga Rata-Rata Telur Ayam Ras Tingkat Konsumen di 34 Kota Besar	
<i>Table</i>	<i>Average of Consumer Price of Chicken Egg in Thirty Four Big Cities, 2016 – 2020 .....</i>	<i>319</i>

### **3.5. Konsumsi / Consumption**

Tabel 3.5.1.	Konsumsi Bahan Makanan yang Mengandung Beras, Jagung, dan Tepung Terigu Per Kapita	
<i>Table</i>	<i>Foodstuff Containing Rice, Corn, and Wheat Flour Consumption Per Capita, 2015 – 2019 .....</i>	<i>320</i>
Tabel 3.5.2.	Konsumsi Bahan Makanan yang Mengandung Kedelai, Kacang Tanah, Kacang Hijau, dan Umbi-umbian Per Kapita	
<i>Table</i>	<i>Foodstuff Containing Soybean, Peanut, Greenbean, and Tubers Consumption Per Capita, 2015 – 2019 .....</i>	<i>321</i>

Tabel 3.5.3.	Konsumsi Sayur-Sayuran Per Kapita	
<i>Table</i>	<i>Vegetables Consumption Per Capita, 2015 – 2019</i> .....	322
Tabel 3.5.4.	Konsumsi Buah-Buahan Per Kapita	
<i>Table</i>	<i>Fruits Consumption Per Capita, 2015 – 2019</i> .....	323
Tabel 3.5.5.	Konsumsi Daging, Telur dan Susu Per Kapita	
<i>Table</i>	<i>Meats, Eggs and Milk Consumption Per Capita, 2015 – 2019</i> .....	324

#### 4. JASA DAN PENUNJANG / SERVICES AND SUPPORTS

##### 4.1. Sumberdaya Manusia / Human Resources

Tabel 4.1.1.	Jumlah Tenaga Kerja Pertanian Menurut Provinsi	
<i>Table</i>	<i>Numbers of Agricultural Man Power by Province, 2018 – 2019</i> .....	329
Tabel 4.1.2.	Jumlah Tenaga Kerja Pertanian Menurut Sub Sektor dan Provinsi	
<i>Table</i>	<i>Numbers of Agricultural Man Power by Sub Sector and Province, 2019</i> .....	330
Tabel 4.1.3.	Jumlah Tenaga Kerja Pertanian di Sub Sektor Tanaman Pangan Menurut Jenis Kelamin dan Provinsi	
<i>Table</i>	<i>Numbers of Agricultural Man Power in Food Crops Sub Sector by Sex and Province, 2018 – 2019</i> .....	331
Tabel 4.1.4.	Jumlah Tenaga Kerja Pertanian Sub Sektor Hortikultura Menurut Jenis Kelamin dan Provinsi	
<i>Table</i>	<i>Numbers of Agricultural Man Power in Horticulture Sub Sector by Sex and Province, 2018 – 2019</i> .....	332
Tabel 4.1.5.	Jumlah Tenaga Kerja Pertanian Sub Sektor Perkebunan Menurut Jenis Kelamin dan Provinsi	
<i>Table</i>	<i>Numbers of Agricultural Man Power in Estate Crops Sub Sector by Sex and Province, 2018 – 2019</i> .....	333
Tabel 4.1.6.	Jumlah Tenaga Kerja Pertanian Sub Sektor Peternakan Menurut Jenis Kelamin dan Provinsi	
<i>Table</i>	<i>Numbers of Agricultural Man Power in Livestock Sub Sector by Sex and Province, 2018 – 2019</i> .....	334
Tabel 4.1.7.	Jumlah Kelompok Tani (Poktan), Gabungan Kelompok Tani (Gapoktan) dan Anggotanya Per Provinsi	
<i>Table</i>	<i>Numbers of Farmer Groups (Poktan), Combined Farmer Groups (Gapoktan) and Its Members by Province, 2019 – 2020</i> .....	335
Tabel 4.1.8.	Jumlah Penyuluh Pertanian PNS Per Provinsi	
<i>Table</i>	<i>Numbers of Agricultural Extension Civil Servants by Province, 2020</i> .....	336

Tabel 4.1.9.	Jumlah Pegawai Kementerian Pertanian Menurut Eselon I	
<i>Table</i>	<i>Numbers of Employees the Ministry of Agriculture by Echelon I, 2016– 2020</i>	337
Tabel 4.1.10.	Jumlah Pegawai Kementerian Pertanian Menurut Golongan	
<i>Table</i>	<i>Numbers of Employees the Ministry of Agriculture by Rank, October 2020</i>	338
Tabel 4.1.11.	Jumlah Pegawai Kementerian Pertanian Menurut Pendidikan	
<i>Table</i>	<i>Numbers of Employees the Ministry of Agriculture by Education, 2018 – 2020</i>	339
Tabel 4.1.12.	Jumlah Pegawai Kementerian Pertanian Menurut Jabatan Fungsional	
<i>Table</i>	<i>Numbers of Employees the Ministry of Agriculture by Functionals Staff Level, 2018 – 2020</i>	339

#### **4.2. Sumberdaya Teknologi / *Technology Resources***

Tabel 4.2.1.	Jumlah Varietas Hasil Penelitian yang Telah Dilepas	
<i>Table</i>	<i>Released of Varieties of Research Results, 2015 – 2019</i>	340
Tabel 4.2.2.	Deskripsi Varietas Hasil Penelitian yang Dilepas Badan Litbang Pertanian, 2019	
<i>Table</i>	<i>Description of Research Results Released Varieties of Research and Development of Agriculture, 2019</i>	343

#### **4.3. Kelembagaan Pertanian / *Agricultural Institution***

Tabel 4.3.1.	Jumlah Unit Pelaksana Teknis Penunjang Pembangunan Tanaman Pangan	
<i>Table</i>	<i>Numbers of Technical Implementing Units for Supporting of Food Crops Development, 2020</i>	353
Tabel 4.3.2.	Jumlah Unit Pelaksana Teknis Direktorat Jenderal Perkebunan	
<i>Table</i>	<i>Numbers of Technical Implementing Units for Directorate General of Estate Crops, 2020</i>	354
Tabel 4.3.3.	Jumlah Unit Pelaksana Teknis Direktorat Jenderal Peternakan dan Kesehatan Hewan	
<i>Table</i>	<i>Numbers of Technical Implementing Units for Directorate General of Livestock and Animal Health Services, 2020</i>	355
Tabel 4.3.4.	Jumlah Unit Pelaksana Teknis Badan Penelitian dan Pengembangan Pertanian	
<i>Table</i>	<i>Numbers of Technical Implementing Units For Agricultural Research and Development, 2020</i>	357

Tabel 4.3.5.	Jumlah Unit Pelaksana Teknis Badan Karantina Pertanian	
<i>Table</i>	<i>Numbers of Technical Implementing Units For Agricultural Quarantine Agency, 2020 .....</i>	<i>362</i>
Tabel 4.3.6.	Jumlah Unit Pelaksana Teknis Badan Penyuluhan dan Pengembangan Sumber Daya Manusia Pertanian	
<i>Table</i>	<i>Numbers of Technical Implementing Units of Agency For Agricultural Extension and Human Resource Development, 2020 .....</i>	<i>364</i>
Tabel 4.3.7.	Jumlah Unit Pelaksana Teknis Pustaka	
<i>Table</i>	<i>Number of Technical Implementing Units for Library, 2020 .....</i>	<i>365</i>

**BAB**  
Chapter  
**1**

# **AGRIBISNIS HULU**

*Up Stream Agribusiness*



**SUMBERDAYA ALAM**  
*Natural Resources*



**SUMBERDAYA MODAL**  
*Capital Resources*



**SARANA PRODUKSI**  
*Production Infrastructure*



# 1

## **AGRIBISNIS HULU** *Up Stream Agribusiness*

© 2020

**Statistik Pertanian**  
*Agricultural Statistics*



# PERSENTASE LUAS PENGUNAAN LAHAN DI INDONESIA TAHUN 2019

Luas Lahan Pertanian

**36,8** juta ha



Sumber: BPS dan Kementerian ATR/BPN

# PRODUKSI BENIH DI INDONESIA TAHUN 2019

## Tanaman Pangan



118,6 Ribun Ton



31,1 Ribun Ton



11,3 Ribun Ton

## Hortikultura



6,5 Ribun Ton



2,2 Jutan Pohon



99,5 Ton

## Perkebunan

Kebutuhan Benih Kapas, 2015-2019



Ketersediaan Benih Kelapa Sawit

2015	232,5
2016	138,3
2017	185,7
2018	35,5
2019	118,3



Dalam jutan kecambah

**Tabel 1.1.1. Luas Lahan Pertanian di Indonesia**  
**Table Agricultural Land Area by Utilization in Indonesia, 2015 - 2019**

No.	Jenis Lahan/Land Type	Tahun/Year					(Ha)
							Pertumbuhan/ Growth
		2015	2016	2017	2018 <sup>1)</sup>	2019 <sup>2)</sup>	2019 over 2018 (%)
1	Sawah/Wetland	8.092.907	8.187.734	8.164.045	7.105.145	7.463.948	5,05
	a. Sawah Irigasi/Irrigated Wetland	4.755.054	4.782.642	4.745.809	-	-	-
	b. Sawah Non Irigasi/Non Irrigated Wetland	3.337.853	3.405.092	3.418.236	-	-	-
2	Tegal/Kebun/Dry Field/Garden	11.861.676	11.539.826	11.704.769	11.696.845	12.393.092	5,95
3	Ladang/Huma/Shifting Cultivation	5.190.378	5.074.223	5.248.488	5.256.324	5.188.658	-1,29
4	Lahan yang Sementara Tidak Diusahakan/Temporarily Unused Land	12.340.270	11.941.741	12.168.012	10.777.200	11.771.388	9,22
<b>Total</b>		<b>37.485.231</b>	<b>36.743.524</b>	<b>37.285.314</b>	<b>34.835.514</b>	<b>36.817.086</b>	<b>5,69</b>

Sumber : BPS (2015-2017) dan Kementerian ATR/BPN (2018-2019) Untuk Lahan Sawah  
 BPS (2015-2019) Untuk Lahan Bukan Sawah

Source : BPS (2015-2017) and Minister of ATR/BPN (2018-2019)  
 BPS (2015-2019) For Non Paddy Field

Keterangan : <sup>1)</sup> Angka berdasarkan Ketetapan Menteri ATR/Kepala BPN-RI No. 399/Kep-23.3/X/2018.

<sup>2)</sup> Angka berdasarkan Keputusan Menteri ATR/Kepala BPN No. 686/SK-PG.03.03/XII/2019 Tanggal 17 Desember 2019

Note : <sup>1)</sup> The number is based on the minister decree of ATR/BPN-RI No. 399/Kep-23.3/X/2018.

<sup>2)</sup> The number are based on the Decree of the Minister of ATR / Head of BPN No.686 / SK-PG.03.03 / XII / 2019 dated 17 December 2019

**Tabel 1.1.2. Luas Lahan Sawah Menurut Provinsi**  
**Table Area of Wetland by Province, 2015 - 2019**

No.	Provinsi/ Province	Tahun/Year					Pertumbuhan/ Growth
		2015	2016	2017	2018 <sup>1)</sup>	2019 <sup>2)</sup>	2019 over 2018 (%)
1	Aceh	290.337	293.067	294.483	193.308	213.997	10,70
2	Sumatera Utara	423.465	423.029	415.675	245.801	308.667	25,58
3	Sumatera Barat	226.377	222.482	222.021	197.800	194.282	-1,78
4	Riau	72.005	72.151	70.016	86.247	62.689	-27,31
5	Jambi	94.735	96.588	97.690	111.147	68.349	-38,51
6	Sumatera Selatan	620.632	615.184	621.903	387.237	470.602	21,53
7	Bengkulu	85.130	83.449	82.429	47.968	50.840	5,99
8	Lampung	377.463	390.799	396.599	253.583	361.699	42,64
9	Kepulauan Bangka Belitung	10.668	13.820	13.679	5.409	22.402	314,17
10	Kepulauan Riau	246	286	310	1.220	1.394	14,30
11	DKI Jakarta	650	581	571	451	414	-8,20
12	Jawa Barat	912.794	913.976	911.817	930.334	928.218	-0,23
13	Jawa Tengah	965.261	963.665	951.752	980.618	1.049.661	7,04
14	DI Yogyakarta	53.553	53.985	51.343	75.990	76.273	0,37
15	Jawa Timur	1.091.752	1.087.018	1.081.873	1.287.356	1.214.909	-5,63
16	Banten	199.492	203.123	199.408	198.284	204.335	3,05
17	Bali	75.922	76.096	74.278	69.078	70.996	2,78
18	Nusa Tenggara Barat	264.666	276.230	276.306	227.786	234.542	2,97
19	Nusa Tenggara Timur	177.238	181.039	184.346	146.071	155.520	6,47
20	Kalimantan Barat	330.724	356.741	368.728	155.818	242.972	55,93
21	Kalimantan Tengah	196.813	194.782	180.034	187.008	136.916	-26,79
22	Kalimantan Selatan	450.152	454.121	447.918	252.972	290.716	14,92
23	Kalimantan Timur	57.087	56.505	59.425	36.399	41.406	13,76
24	Kalimantan Utara	21.448	20.520	18.189	14.265	11.922	-16,43
25	Sulawesi Utara	55.825	60.562	59.886	52.236	47.043	-9,94
26	Sulawesi Tengah	129.014	132.489	136.541	119.670	116.828	-2,37
27	Sulawesi Selatan	628.148	649.190	646.611	641.457	654.818	2,08
28	Sulawesi Tenggara	103.812	109.854	108.466	79.910	82.117	2,76
29	Gorontalo	32.054	32.749	32.681	29.067	33.056	13,72
30	Sulawesi Barat	61.292	63.671	64.232	42.216	39.485	-6,47
31	Maluku	13.394	14.354	16.732	13.660	18.283	33,85
32	Maluku Utara	11.801	13.068	13.221	9.041	13.542	49,78
33	Papua Barat	10.193	10.680	11.340	4.239	8.860	108,99
34	Papua	48.764	51.880	53.543	21.498	36.195	68,36
<b>Indonesia</b>		<b>8.092.907</b>	<b>8.187.734</b>	<b>8.164.045</b>	<b>7.105.145</b>	<b>7.463.948</b>	<b>5,05</b>

Sumber : BPS (2015-2017) dan Kementerian ATR/BPN (2018-2019)  
 Source : BPS (2015-2017) and Minister of ATR/BPN (2018-2019)

Keterangan : <sup>1)</sup> Angka berdasarkan Ketetapan Menteri ATR/Kepala BPN-RI No. 399/Kep-23.3/X/2018.

<sup>2)</sup> Angka berdasarkan Keputusan Menteri ATR/Kepala BPN No.686/SK-PG.03.03/XII/2019 Tanggal 17 Desember 2019

Note : <sup>1)</sup> The number is based on the minister decree of ATR/BPN-RI No. 399/Kep-23.3/X/2018.

<sup>2)</sup> The number are based on the Decree of the Minister of ATR / Head of BPN No.686 / SK-PG.03.03 / XII / 2019 dated 17 December 2019

**Tabel 1.1.3. Luas Lahan Sawah Irigasi Menurut Provinsi**  
**Table Area of Irrigated Wetland by Province, 2015 - 2019**

No.	Provinsi/ Province	Tahun/Year				
		2015	2016	2017	2018 <sup>*)</sup>	2019 <sup>*)</sup>
1	Aceh	191.263	190.380	191.126	-	-
2	Sumatera Utara	263.943	261.470	260.021	-	-
3	Sumatera Barat	183.374	181.326	181.959	-	-
4	Riau	10.382	12.616	11.084	-	-
5	Jambi	35.222	33.253	33.993	-	-
6	Sumatera Selatan	115.687	123.647	121.973	-	-
7	Bengkulu	62.420	60.332	60.765	-	-
8	Lampung	191.932	194.849	191.863	-	-
9	Kepulauan Bangka Belitung	3.128	4.228	2.440	-	-
10	Kepulauan Riau	126	187	205	-	-
11	DKI Jakarta	529	477	477	-	-
12	Jawa Barat	736.635	734.329	723.636	-	-
13	Jawa Tengah	682.236	685.057	675.694	-	-
14	DI Yogyakarta	44.694	44.718	42.081	-	-
15	Jawa Timur	851.123	847.145	834.902	-	-
16	Banten	102.944	105.459	102.862	-	-
17	Bali	75.360	75.548	73.739	-	-
18	Nusa Tenggara Barat	209.622	211.740	211.426	-	-
19	Nusa Tenggara Timur	103.902	103.634	105.437	-	-
20	Kalimantan Barat	80.389	85.810	91.561	-	-
21	Kalimantan Tengah	17.185	15.085	13.850	-	-
22	Kalimantan Selatan	47.877	47.149	47.203	-	-
23	Kalimantan Timur	13.863	13.225	11.875	-	-
24	Kalimantan Utara	6.051	4.997	3.978	-	-
25	Sulawesi Utara	45.771	48.224	50.738	-	-
26	Sulawesi Tengah	114.281	118.196	121.727	-	-
27	Sulawesi Selatan	383.507	390.768	388.756	-	-
28	Sulawesi Tenggara	85.701	90.023	89.676	-	-
29	Gorontalo	27.066	27.614	27.598	-	-
30	Sulawesi Barat	35.282	36.534	36.228	-	-
31	Maluku	12.359	12.839	15.053	-	-
32	Maluku Utara	9.212	9.426	9.485	-	-
33	Papua Barat	6.883	6.523	6.742	-	-
34	Papua	5.105	5.835	5.659	-	-
<b>Indonesia</b>		<b>4.755.054</b>	<b>4.782.642</b>	<b>4.745.809</b>	-	-

Sumber : BPS (2014-2017)

Source : BPS (2014-2017)

Keterangan : \*) Data luas lahan sawah irigasi dan non irigasi belum tersedia di tahun 2018 dan 2019

Note : \*) Data on irrigated and non-irrigated paddy land area not yet available in year 2018 and 2019

**Tabel 1.1.4. Luas Lahan Sawah Non Irigasi Menurut Provinsi**  
**Table Area of Non Irrigated Wetland by Province, 2015 - 2019**

No.	Provinsi/ Province	Tahun/Year				
		2015	2016	2017	2018 <sup>*)</sup>	2019 <sup>*)</sup>
1	Aceh	99.074	102.687	103.357	-	-
2	Sumatera Utara	159.522	161.560	155.654	-	-
3	Sumatera Barat	43.003	41.156	40.062	-	-
4	Riau	61.623	59.536	58.933	-	-
5	Jambi	59.513	63.336	63.698	-	-
6	Sumatera Selatan	504.945	491.537	499.930	-	-
7	Bengkulu	22.711	23.117	21.664	-	-
8	Lampung	185.531	195.950	204.736	-	-
9	Kepulauan Bangka Belitung	7.540	9.592	11.239	-	-
10	Kepulauan Riau	120	99	106	-	-
11	DKI Jakarta	121	104	94	-	-
12	Jawa Barat	176.159	179.647	188.181	-	-
13	Jawa Tengah	283.025	278.608	276.058	-	-
14	DI Yogyakarta	8.859	9.267	9.262	-	-
15	Jawa Timur	240.629	239.872	246.972	-	-
16	Banten	96.548	97.664	96.547	-	-
17	Bali	562	548	539	-	-
18	Nusa Tenggara Barat	55.044	64.491	64.881	-	-
19	Nusa Tenggara Timur	73.336	77.406	78.910	-	-
20	Kalimantan Barat	250.335	270.931	277.167	-	-
21	Kalimantan Tengah	179.628	179.697	166.183	-	-
22	Kalimantan Selatan	402.275	406.972	400.715	-	-
23	Kalimantan Timur	43.224	43.280	47.551	-	-
24	Kalimantan Utara	15.397	15.523	14.211	-	-
25	Sulawesi Utara	10.054	12.338	9.148	-	-
26	Sulawesi Tengah	14.733	14.293	14.814	-	-
27	Sulawesi Selatan	244.641	258.422	257.855	-	-
28	Sulawesi Tenggara	18.111	19.831	18.790	-	-
29	Gorontalo	4.988	5.135	5.083	-	-
30	Sulawesi Barat	26.010	27.137	28.004	-	-
31	Maluku	1.035	1.515	1.679	-	-
32	Maluku Utara	2.589	3.642	3.736	-	-
33	Papua Barat	3.310	4.157	4.598	-	-
34	Papua	43.659	46.045	47.884	-	-
<b>Indonesia</b>		<b>3.337.853</b>	<b>3.405.092</b>	<b>3.418.236</b>	-	-

Sumber : BPS (2014-2017)

Source : BPS (2014-2017)

Keterangan : <sup>\*)</sup> Data luas lahan sawah irigasi dan non irigasi belum tersedia di tahun 2018 dan 2019

Note : <sup>\*)</sup> Data on irrigated and non-irrigated paddy land area not yet available in year 2018 and 2019

**Tabel 1.1.5. Luas Lahan Tegal/Kebun Menurut Provinsi**  
**Table Area of Dry Field/Garden by Province, 2015 - 2019**

No.	Provinsi/ Province	Tahun/Year					Pertumbuhan/ Growth
		2015	2016	2017	2018	2019 <sup>a)</sup>	2019 over 2018 (%)
1	Aceh	359.661	399.137	402.647	411.341	424.937	3,31
2	Sumatera Utara	593.174	598.239	691.622	696.339	716.956	2,96
3	Sumatera Barat	350.576	343.276	345.545	328.600	323.908	-1,43
4	Riau	451.139	490.249	498.476	472.559	494.657	4,68
5	Jambi	359.474	376.368	419.354	310.987	292.544	-5,93
6	Sumatera Selatan	377.243	364.583	367.521	425.709	387.723	-8,92
7	Bengkulu	173.311	173.172	173.588	168.198	165.305	-1,72
8	Lampung	749.097	746.183	713.125	707.937	734.118	3,70
9	Kepulauan Bangka Belitung	125.570	117.371	99.037	97.930	100.154	2,27
10	Kepulauan Riau	38.554	34.317	36.334	34.267	35.745	4,31
11	DKI Jakarta	955	497	924	1.048	733	-30,06
12	Jawa Barat	596.917	589.170	553.671	559.434	570.351	1,95
13	Jawa Tengah	712.111	699.044	707.199	708.744	704.235	-0,64
14	DI Yogyakarta	103.786	103.697	103.112	100.894	101.025	0,13
15	Jawa Timur	1.112.267	1.103.984	1.115.801	1.121.448	1.112.963	-0,76
16	Banten	157.546	149.925	127.032	121.918	155.922	27,89
17	Bali	124.289	124.981	123.590	126.050	124.913	-0,90
18	Nusa Tenggara Barat	245.564	240.016	235.550	244.636	243.643	-0,41
19	Nusa Tenggara Timur	527.397	532.756	534.313	550.595	555.937	0,97
20	Kalimantan Barat	608.531	411.188	571.152	568.854	567.881	-0,17
21	Kalimantan Tengah	587.504	597.440	601.742	568.756	600.574	5,59
22	Kalimantan Selatan	237.044	233.149	237.833	242.064	240.378	-0,70
23	Kalimantan Timur	200.001	200.558	193.813	190.505	179.471	-5,79
24	Kalimantan Utara	37.753	36.453	35.422	36.928	30.508	-17,39
25	Sulawesi Utara	180.883	246.470	215.401	227.595	255.731	12,36
26	Sulawesi Tengah	421.017	468.234	399.102	392.636	386.447	-1,58
27	Sulawesi Selatan	526.681	501.918	481.352	501.507	496.641	-0,97
28	Sulawesi Tenggara	213.009	214.175	231.171	235.650	301.577	27,98
29	Gorontalo	151.480	191.939	239.313	244.829	245.086	0,11
30	Sulawesi Barat	137.131	133.687	133.484	136.653	132.587	-2,98
31	Maluku	718.142	433.852	353.358	470.354	307.230	-34,68
32	Maluku Utara	278.060	277.792	278.099	223.526	989.928	342,87
33	Papua Barat	6.523	6.353	25.919	28.506	6.826	-76,05
34	Papua	399.287	399.655	459.169	439.852	406.461	-7,59
<b>Indonesia</b>		<b>11.861.676</b>	<b>11.539.826</b>	<b>11.704.769</b>	<b>11.696.845</b>	<b>12.393.092</b>	<b>5,95</b>

Sumber : Badan Pusat Statistik  
Source : BPS-Statistics Indonesia

Keterangan : <sup>a)</sup> Angka Sementara  
Note : <sup>a)</sup> Preliminary Figures

**Tabel 1.1.6. Luas Lahan Ladang/Huma Menurut Provinsi**  
**Table Area of Shifting Cultivation Land by Province, 2015 - 2019**

No.	Provinsi/ Province	Tahun/Year					(Ha)
		2015	2016	2017	2018	2019 <sup>a)</sup>	Pertumbuhan/ Growth 2019 over 2018 (%)
1	Aceh	251.331	251.856	249.658	251.175	250.185	-0,39
2	Sumatera Utara	353.059	335.806	345.481	339.628	334.335	-1,56
3	Sumatera Barat	139.740	141.706	140.453	140.745	142.900	1,53
4	Riau	160.593	152.988	158.930	190.603	148.981	-21,84
5	Jambi	256.761	220.549	228.862	228.289	237.252	3,93
6	Sumatera Selatan	203.102	204.815	203.443	207.792	193.966	-6,65
7	Bengkulu	67.577	66.556	67.073	67.486	75.026	11,17
8	Lampung	-	-	44.098	29.245	51.311	75,45
9	Kepulauan Bangka Belitung	33.018	28.147	27.435	30.417	27.269	-10,35
10	Kepulauan Riau	24.950	19.639	19.515	19.882	25.478	28,15
11	DKI Jakarta	8	420	12	13	13	0,00
12	Jawa Barat	182.490	186.025	143.367	153.539	159.329	3,77
13	Jawa Tengah	18.546	23.455	21.340	23.878	27.885	16,79
14	DI Yogyakarta	-	-	-	-	-	-
15	Jawa Timur	43.785	59.048	94.694	67.018	83.933	25,24
16	Banten	76.562	74.703	70.963	70.839	81.599	15,19
17	Bali	-	-	-	-	-	-
18	Nusa Tenggara Barat	82.677	80.181	87.946	84.955	90.411	6,42
19	Nusa Tenggara Timur	345.865	348.791	346.045	362.635	362.709	0,02
20	Kalimantan Barat	228.851	247.745	249.893	254.621	259.026	1,73
21	Kalimantan Tengah	160.502	149.308	133.489	123.872	116.842	-5,68
22	Kalimantan Selatan	108.625	111.660	98.704	102.549	97.937	-4,50
23	Kalimantan Timur	162.510	146.162	106.795	150.716	188.904	25,34
24	Kalimantan Utara	32.164	38.615	40.255	36.318	15.048	-58,57
25	Sulawesi Utara	167.108	114.211	136.572	121.684	128.868	5,90
26	Sulawesi Tengah	189.270	170.997	189.955	177.404	174.689	-1,53
27	Sulawesi Selatan	106.717	107.759	117.588	93.221	89.894	-3,57
28	Sulawesi Tenggara	136.245	135.427	141.732	160.690	147.195	-8,40
29	Gorontalo	59.878	37.399	41.382	39.996	39.755	-0,60
30	Sulawesi Barat	92.908	98.188	91.384	90.847	96.226	5,92
31	Maluku	397.483	415.254	424.237	431.997	430.977	-0,24
32	Maluku Utara	87.130	87.130	87.130	93.903	72.080	-23,24
33	Papua Barat	662.818	661.604	749.495	720.216	661.777	-8,11
34	Papua	358.106	358.081	390.564	390.154	376.858	-3,41
<b>Indonesia</b>		<b>5.190.378</b>	<b>5.074.223</b>	<b>5.248.488</b>	<b>5.256.324</b>	<b>5.188.658</b>	<b>-1,29</b>

Sumber : Badan Pusat Statistik  
 Source : BPS-Statistics Indonesia

Keterangan : <sup>a)</sup> Angka Sementara  
 Note : <sup>a)</sup> Preliminary Figures



**Tabel 1.1.7. Luas Lahan yang Sementara Tidak Diusahakan Menurut Provinsi**  
**Table Area of Temporarily Unused Land by Province, 2015 - 2019**

No.	Provinsi/ Province	Tahun/Year					Pertumbuhan/ Growth
		2015	2016	2017	2018	2019 <sup>a)</sup>	2019 over 2018 (%)
1	Aceh	327.697	276.325	271.792	270.586	299.701	10,76
2	Sumatera Utara	279.281	281.472	275.070	294.045	310.973	5,76
3	Sumatera Barat	217.887	245.638	214.192	221.169	200.134	-9,51
4	Riau	353.269	433.115	549.341	494.375	513.277	3,82
5	Jambi	305.799	324.546	272.763	222.107	255.851	15,19
6	Sumatera Selatan	530.440	501.724	486.359	577.544	474.587	-17,83
7	Bengkulu	89.261	89.047	84.495	90.682	86.888	-4,18
8	Lampung	69.920	59.202	41.090	41.148	67.930	65,09
9	Kepulauan Bangka Belitung	82.272	67.415	55.987	59.174	54.390	-8,08
10	Kepulauan Riau	110.041	93.428	89.690	96.607	86.945	-10,00
11	DKI Jakarta	80	192	150	945	77	-91,81
12	Jawa Barat	10.093	13.908	9.572	18.735	13.730	-26,71
13	Jawa Tengah	3.611	12.956	3.313	10.962	7.567	-30,97
14	DI Yogyakarta	888	885	2.376	403	1.766	338,21
15	Jawa Timur	12.678	18.650	14.014	18.002	20.812	15,61
16	Banten	13.236	12.595	10.888	10.997	5.345	-51,39
17	Bali	402	407	410	446	447	0,22
18	Nusa Tenggara Barat	33.749	33.363	47.317	46.961	48.844	4,01
19	Nusa Tenggara Timur	808.996	782.612	791.975	821.260	770.579	-6,17
20	Kalimantan Barat	1.019.956	905.943	884.662	877.436	945.192	7,72
21	Kalimantan Tengah	1.838.991	1.336.180	1.431.463	1.464.528	1.487.349	1,56
22	Kalimantan Selatan	154.237	148.703	134.395	137.623	133.999	-2,63
23	Kalimantan Timur	695.093	737.150	815.249	770.641	516.673	-32,96
24	Kalimantan Utara	112.417	160.508	362.120	155.477	255.154	64,11
25	Sulawesi Utara	69.371	53.313	71.451	61.148	57.519	-5,93
26	Sulawesi Tengah	417.794	475.473	441.384	377.286	332.880	-11,77
27	Sulawesi Selatan	83.041	105.753	101.911	105.435	96.108	-8,85
28	Sulawesi Tenggara	203.925	190.680	222.909	227.712	206.502	-9,31
29	Gorontalo	54.121	56.110	49.981	50.088	50.014	-0,15
30	Sulawesi Barat	44.487	44.171	54.288	60.983	60.565	-0,69
31	Maluku	890.552	938.689	697.902	766.555	919.942	20,01
32	Maluku Utara	20.591	20.591	20.591	20.754	13.525	-34,83
33	Papua Barat	2.087.032	2.092.117	2.280.872	1.019.858	2.091.939	105,12
34	Papua	1.399.061	1.428.885	1.378.042	1.385.532	1.384.185	-0,10
<b>Indonesia</b>		<b>12.340.270</b>	<b>11.941.741</b>	<b>12.168.012</b>	<b>10.777.200</b>	<b>11.771.388</b>	<b>-11,43</b>

Sumber : Badan Pusat Statistik  
 Source : BPS-Statistics Indonesia

Keterangan : <sup>a)</sup> Angka Sementara  
 : Lahan yang sementara tidak diusahakan adalah lahan yang biasanya diusahakan tetapi untuk sementara lebih dari 1 (satu) tahun tetapi kurang dari atau sama dengan 2 (dua) tahun tidak diusahakan, termasuk lahan sawah yang tidak diusahakan selama lebih dari 2 (dua) tahun.

Note : <sup>a)</sup> Preliminary Figures  
 : Temporarily Unused Land is land that is regularly used but temporarily (more than a year but less or equal than two years) is unused, it includes wetland that is not cultivated more than two years.

**Tabel 1.1.8. Suhu Rata-Rata Bulanan di Stasiun Pengamatan BMKG**  
**Table Monthly Average Temperature in BMKG Observation Stations, 2019 - 2020**

No.	Provinsi/Stasiun Iklim <i>Province/Climate Station</i>	2019					
		Januari/ <i>January</i>	Februari/ <i>February</i>	Maret/ <i>March</i>	April/ <i>April</i>	Mei/ <i>May</i>	Juni/ <i>June</i>
1	<b>Aceh</b>						
	Cut Bau Maimun Saleh	27,16	27,57	27,61	28,60	28,34	28,51
	Malikussaleh	26,32	26,52	27,23	27,30	27,75	27,75
	Sultan Iskandar Muda Mata'ie	26,97	26,41	26,97	28,23	27,90	28,59
	Tjut Nyak Dien Meulaboh	-	-	-	-	-	-
	Aceh Besar	26,91	27,23	27,57	27,53	27,51	27,17
		26,43	26,82	26,76	27,69	27,53	27,89
2	<b>Sumatera Utara</b>						
	Deli Serdang	27,06	27,15	28,20	28,44	28,01	28,00
	Maritim Belawan	27,73	28,02	28,61	29,09	28,60	28,55
	Kualanamu	27,08	27,28	27,71	28,28	28,00	27,99
	Tuntungan	26,50	26,75	27,32	27,69	27,49	27,44
	Parapat	-	-	27,90	-	-	-
	BBMKG Wilayah I		27,26	28,06	28,47	28,02	-
	Aek Godang	25,54	25,63	26,40	26,63	26,70	26,37
	F.L Tobing	27,02	27,25	27,04	27,38	27,53	27,22
	Binaka	26,37	27,28	26,69	27,08	27,06	26,67
	Gunung Sitoli	-	-	-	-	-	-
3	<b>Sumatera Barat</b>						
	Stasiun Meteorologi Maritim Teluk Bayur	27,16	27,52	27,36	27,54	27,76	27,15
	Minangkabau	26,68	26,94	27,14	27,27	27,12	26,85
	Silaing Bawah	-	-	-	-	-	-
	Stasiun Klimatologi Padang Pariaman	25,85	26,02	26,01	26,01	26,31	25,75
4	<b>Riau</b>						
	Sultan Syarif Kasim II	26,89	27,31	27,83	28,03	28,31	27,66
	Japura	26,86	27,27	27,39	27,59	27,44	27,21
5	<b>Jambi</b>						
	Stasiun Klimatologi Muaro Jambi	26,75	26,19	27,15	27,53	27,49	27,50
	Sultan Thaha	27,06	26,46	27,42	27,72	27,75	27,46
	Depati Parbo	22,60	22,64	22,65	23,21	23,08	23,23
6	<b>Sumatera Selatan</b>						
	Sultan Mahmud Badaruddin II	27,20	26,68	27,34	27,89	28,23	27,56
	Stasiun Klimatologi Palembang	27,30	-	27,40	27,88	28,34	27,91
7	<b>Bengkulu</b>						
	Fatmawati Soekarno	26,79	27,24	27,18	27,27	27,66	27,06
	Stasiun Klimatologi Bengkulu	26,84	27,24	27,08	27,40	27,91	27,23
	Kepahiyang	23,95	-	23,91	24,30	24,73	24,44
8	<b>Lampung</b>						
	Stasiun Klimatologi Pesawaran	27,08	27,04	26,65	26,92	27,43	27,12
	Maritim Lampung	-	28,40	-	27,65	-	-
	Radin Inten II	27,08	26,95	26,90	26,92	27,55	26,91
	Kota Bumi	27,28	27,00	26,96	27,63	27,65	27,51
9	<b>Bangka Belitung</b>						
	Depati Amir	26,55	26,31	26,90	27,11	27,98	27,57
	Tanjung Pandan	-	27,00	-	-	-	-
	H. Asan Hananjoedin	26,43	26,24	27,03	26,46	27,17	27,10
10	<b>Kepulauan Riau</b>						
	Hang Nadim	27,81	28,04	28,53	28,18	28,09	27,59
	Raja Haji Abdullah Tanjung Balai Karimun	28,10	28,50	28,86	28,35	28,08	27,35
	Kijang	27,46	27,41	27,70	27,46	27,74	27,16
	Tarempa	27,43	26,98	27,55	28,05	29,13	28,78
	Ranai	27,29	27,64	27,90	28,80	28,74	-
	Dabo Singkep	27,66	27,76	28,11	27,90	27,74	27,96
11	<b>DKI Jakarta</b>						
	Maritim Tanjung Priok	28,21	28,57	28,22	29,17	29,73	29,21
	Kemayoran	27,95	28,29	28,16	28,88	29,64	29,18

Lanjutan Tabel 1.1.8.  
Continued Table 1.1.8.

No.	Provinsi/Stasiun Iklidim <i>Province/Climate Station</i>	2019						Rata-Rata Bulanan/ <i>Monthly Average</i>
		Juli/ <i>July</i>	Agustus/ <i>August</i>	September/ <i>September</i>	Oktober/ <i>October</i>	November/ <i>November</i>	Desember/ <i>December</i>	
1	<b>Aceh</b>							
	Cut Bau Maimun Saleh	28,70	27,95	27,63	26,26	26,77	26,13	27,60
	Malikussaleh	27,77	26,98	26,69	25,91	26,26	25,92	26,87
	Sultan Iskandar Muda	28,06	28,51	27,93	25,58	26,81	26,59	27,38
	Mata'ie	-	-	-	-	-	-	-
	Tjut Nyak Dien Meulaboh	27,08	26,60	26,62	25,87	26,43	26,36	26,91
	Aceh Besar	27,56	27,69	27,06	25,49	26,50	26,02	26,95
2	<b>Sumatera Utara</b>							
	Deli Serdang	27,59	27,67	27,28	26,49	26,88	26,44	27,43
	Maritim Belawan	28,21	28,64	28,04	27,12	27,51	27,16	28,11
	Kualanamu	27,32	27,36	26,96	26,30	26,85	26,58	27,31
	Tuntungan	27,03	27,12	26,63	26,21	26,10	26,10	26,87
	Parapat	-	-	-	-	-	-	-
	BBMKG Wilayah I	27,74	27,80	-	26,64	26,74	26,57	27,48
	Aek Godang	26,15	26,09	26,12	25,53	25,57	24,93	25,97
	F.L Tobing	27,02	26,40	27,00	25,86	26,28	26,42	26,87
	Binaka	26,98	25,95	26,56	26,02	26,80	26,21	26,64
	Gunung Sitoli	-	-	-	-	-	-	-
3	<b>Sumatera Barat</b>							
	Minangkabau	26,90	26,67	26,70	25,88	26,38	26,89	26,99
	Stasiun Geofisika Silainga Bawah	26,59	25,97	26,05	25,76	26,03	26,58	26,58
	Sicincin	-	-	-	-	-	-	-
	Maritim	25,50	24,94	25,06	24,87	25,32	25,74	25,62
4	<b>Riau</b>							
	Sultan Syarif Kasim II	27,83	28,06	27,52	27,00	26,98	26,62	27,50
	Japura	27,32	28,00	27,43	26,65	26,95	26,53	27,22
5	<b>Jambi</b>							
	Stasiun Klimatologi Muaro Jambi	27,16	27,83	27,49	26,75	26,87	26,52	27,10
	Sultan Thaha	27,33	28,06	27,88	27,34	27,24	26,92	27,39
	Depati Parbo	22,41	22,87	22,62	22,93	23,07	22,82	22,84
6	<b>Sumatera Selatan</b>							
	Sultan Mahmud Badaruddin II	27,48	27,66	27,88	28,23	28,37	26,81	27,61
	Stasiun Klimatologi Palembang	27,86	28,09	28,14	28,80	28,74	27,11	27,96
7	<b>Bengkulu</b>							
	Fatmawati Soekarno	26,84	26,09	26,00	26,01	26,79	26,74	26,81
	Stasiun Klimatologi Bengkulu	27,02	26,10	26,19	26,12	26,90	26,85	26,91
	Kepahiyang	23,99	24,22	24,13	24,62	24,41	24,32	24,28
8	<b>Lampung</b>							
	Stasiun Klimatologi Pesawaran	26,53	26,88	27,24	28,20	28,65	27,86	27,30
	Maritim Lampung	27,83	28,39	28,74	29,43	29,53	29,15	28,64
	Radin Inten II	26,05	27,00	27,13	27,97	28,55	27,68	27,22
	Kota Bumi	27,08	27,57	27,88	28,63	28,87	28,01	27,67
9	<b>Bangka Belitung</b>							
	Depati Amir	28,09	27,73	27,69	28,06	28,21	26,37	27,38
	Tanjung Pandan	-	-	-	-	-	-	27,00
	H. Asan Hananjoedin	27,25	27,07	27,58	27,17	26,36	26,09	26,83
10	<b>Kepulauan Riau</b>							
	Hang Nadim	28,34	28,54	28,46	27,28	27,81	26,89	27,96
	Raja Haji Abdullah Tanjung Balai Karimun	27,65	28,25	28,25	27,78	27,67	27,64	28,04
	Kijang	27,70	28,00	27,72	26,83	26,68	26,40	27,36
	Tarempa	29,05	29,04	28,34	27,03	27,61	26,70	27,98
	Ranai	28,13	28,25	28,27	27,11	27,37	27,13	27,88
	Dabo Singkep	28,78	28,18	28,19	27,44	26,82	26,53	27,76
11	<b>DKI Jakarta</b>							
	Maritim Tanjung Priok	28,62	28,16	28,76	29,45	29,54	28,60	28,85
	Kemayoran	28,73	28,35	28,84	29,55	29,54	28,48	28,80

Lanjutan Tabel 1.1.8.  
Continued Table 1.1.8.

(°C)

No.	Provinsi/Stasiun Iklim <i>Province/Climate Station</i>	2019					
		Januari/ <i>January</i>	Februari/ <i>February</i>	Maret/ <i>March</i>	April/ <i>April</i>	Mei/ <i>May</i>	Juni/ <i>June</i>
12	<b>Jawa Barat</b>						
	Citeko	20,99	21,44	21,47	22,06	22,17	21,74
	Stasiun Klimatologi Bogor	25,82	25,96	25,93	26,64	27,15	26,40
	Bandung	23,68	23,88	23,65	24,04	23,88	23,32
	Jatiwangi	27,18	27,07	27,05	27,95	28,40	27,50
	Pos Meteorologi Penggung	-	27,13	27,14	28,26	28,67	28,14
13	<b>Jawa Tengah</b>						
	Tegal	27,79	27,68	28,01	28,33	28,43	27,27
	Cilacap	27,88	27,69	27,42	28,39	27,84	25,44
	Banjarnegara	-	-	-	-	-	-
	Stasiun Klimatologi Semarang	27,63	27,90	27,56	28,68	28,95	28,27
	Maritim Tanjung Mas	27,83	28,14	27,81	28,73	28,79	27,97
	Ahmad Yani	27,47	27,69	27,30	28,54	28,76	28,05
14	<b>DI Yogyakarta</b>						
	Yogyakarta	26,40	26,63	26,24	27,31	26,80	24,68
15	<b>Jawa Timur</b>						
	Sangkapura	27,42	27,90	27,73	28,86	29,50	28,67
	Perak I	28,35	28,61	28,33	29,13	29,23	28,08
	Juanda	27,84	27,97	27,68	28,40	28,52	27,19
	Maritim Perak II	28,55	28,77	28,58	29,28	29,59	28,26
	Stasiun Klimatologi Malang	24,44	24,12	23,82	24,45	24,10	22,61
	Tretes	21,82	21,38	21,51	21,95	22,03	20,92
	Karang Kates	26,04	25,24	25,76	21,21	20,36	24,46
	Kalianget	27,63	26,64	27,71	-	23,31	26,22
	Sawahan	24,00	22,04	22,06	-	20,70	21,44
	Banyuwangi	28,08	23,22	22,50	22,03	0,00	22,88
16	<b>Banten</b>						
	Stasiun Klimatologi Tangerang Selatan	27,46	25,86	27,56	20,62	24,20	26,49
	Tangerang	27,44	27,81	22,91	-	25,23	26,49
	Serang	27,72	25,77	27,27	23,17	21,79	27,63
	Budiarto	26,77	22,95	-	-	-	-
	Soekarno Hatta	27,53	24,51	24,36	21,57	23,78	27,74
	Balai Besar Meteorologi, Klimatologi, dan Geofisika Wilayah II	-	-	-	-	-	-
17	<b>Bali</b>						
	Ngurah Rai	28,12	26,11	26,76	23,29	22,94	26,04
	Sanglah	-	-	-	-	-	-
	Stasiun Klimatologi Jembrana	-	-	-	-	-	-
18	<b>NTB</b>						
	Mataram	-	-	-	-	-	-
	Bandara Internasional Lombok	27,07	24,18	25,05	24,21	21,27	24,85
	Stasiun Klimatologi Lombok Barat	-	-	-	-	-	-
	Sultan Muhammad Kaharudin	26,53	22,81	26,11	23,84	20,26	24,75
	Sultan Muhammad Salahudin	27,56	21,78	25,64	24,85	21,18	22,44
19	<b>NTT</b>						
	Komodo	27,18	22,44	25,56	22,10	19,46	25,94
	Frans Sales Lega	20,27	-	-	-	-	-
	Fransiskus Xaverius Seda	27,33	-	-	-	-	-
	Gewayantana	27,66	27,70	27,66	28,54	28,72	27,38
	Mali	27,73	-	-	28,25	27,62	26,10
	Umbu Mehang Kunda	27,30	27,51	27,49	27,25	26,85	25,38
	Eltari	27,68	28,32	28,14	28,68	28,24	27,13
	Stasiun Klimatologi Kupang	27,67	28,04	27,24	28,03	27,71	26,45
	David Constatijn Saudale	27,12	27,33	26,78	26,52	26,32	25,11
	Tardamu	28,70	28,65	28,45	28,36	28,05	27,03

Lanjutan Tabel I.1.8.  
Continued Table I.1.8.

No.	Provinsi/Stasiun Iklim Province/Climate Station	2019						Rata-Rata Bulanan/ Monthly Average
		Juli/ July	Agustus/ August	September/ September	Oktober/ October	November/ November	Desember/ December	
12	<b>Jawa Barat</b>							
	Citeko	21,13	21,14	21,67	22,22	22,16	21,46	21,64
	Stasiun Klimatologi Bogor	25,76	25,78	26,25	26,71	27,22	26,12	26,31
	Bandung	22,80	23,27	23,84	24,86	24,14	23,74	23,76
	Jatiwangi	27,15	27,55	28,33	30,11	29,98	27,84	28,01
	Pos Meteorologi Penggung	27,71	28,05	28,36	30,32	30,56	29,11	28,50
13	<b>Jawa Tengah</b>							
	Tegal	26,68	26,66	27,31	28,56	29,23	28,75	27,89
	Cilacap	25,24	24,65	25,20	27,07	27,68	28,57	26,92
	Banjarnegara	-	-	-	-	-	-	-
	Stasiun Klimatologi Semarang	27,82	27,84	28,78	29,82	30,12	28,66	28,50
	Maritim Tanjung Mas	27,51	28,04	28,50	29,66	30,10	28,90	28,50
	Ahmad Yani	27,70	27,36	28,54	29,61	29,77	28,66	28,29
14	<b>DI Yogyakarta</b>							
	Yogyakarta	24,18	24,24	25,42	26,82	27,52	27,49	26,14
15	<b>Jawa Timur</b>							
	Sangkapura	27,86	27,63	27,98	29,29	29,89	29,03	28,48
	Perak I	27,65	27,94	28,79	30,58	31,36	30,34	29,03
	Juanda	26,48	27,00	27,30	28,89	30,23	29,86	28,11
	Maritim Perak II	27,53	27,70	28,47	30,10	30,91	30,28	29,00
	Stasiun Klimatologi Malang	22,01	22,14	23,49	25,45	25,78	25,35	23,98
	Tretes	20,55	20,72	21,81	24,22	23,61	23,26	21,98
	Karang Kates	-	-	24,54	26,78	25,57	26,77	24,67
	Kaliangget	-	-	28,11	27,47	28,15	29,46	27,19
	Sawah	-	-	24,74	24,34	20,71	24,78	22,76
	Banyuwangi	-	-	26,24	26,25	27,34	30,18	22,87
16	<b>Banten</b>							
	Stasiun Klimatologi Tangerang Selatan	-	-	28,74	28,44	26,99	20,39	25,68
	Tangerang	-	-	28,64	28,07	26,96	24,12	26,41
	Serang	-	-	27,63	25,82	25,92	27,98	26,07
	Budiarto	-	-	27,07	21,36	14,78	16,27	21,53
	Soekarno Hatta	-	-	27,80	25,79	27,99	27,96	25,90
	Balai Besar Meteorologi, Klimatologi, dan Geofisika Wilayah II	-	-	-	-	-	-	-
17	<b>Bali</b>							
	Ngurah Rai	-	-	25,88	25,54	27,50	29,28	26,15
	Sanglah	-	-	-	-	-	-	-
	Stasiun Klimatologi Jembrana	-	-	-	-	-	-	-
18	<b>NTB</b>							
	Mataram	-	-	-	-	-	-	-
	Bandara Internasional Lombok	-	-	25,48	27,26	27,83	28,11	25,53
	Stasiun Klimatologi Lombok Barat	-	-	-	-	-	-	-
	Sultan Muhammad Kaharudin	-	-	26,74	26,26	27,10	26,58	25,10
	Sultan Muhammad Salahudin	-	-	25,49	25,47	26,70	25,92	24,70
19	<b>NTT</b>							
	Komodo	-	-	25,34	27,73	29,20	28,31	25,33
	Frans Sales Lega	-	-	26,74	0,00	16,30	19,91	16,64
	Fransiskus Xaverius Seda	-	-	26,07	25,62	25,15	25,86	26,01
	Gewayantana	27,05	26,20	26,58	28,32	30,13	29,84	27,98
	Mali	25,13	25,21	25,88	27,90	29,55	30,04	27,34
	Umbu Mehang Kunda	24,86	24,89	25,76	27,49	28,73	29,08	26,88
	Eltari	26,93	27,30	26,91	28,55	29,68	28,63	28,02
	Stasiun Klimatologi Kupang	26,10	25,69	26,09	27,38	29,23	29,30	27,41
	David Constatijn Saudale	24,41	24,40	25,76	27,55	29,30	29,66	26,69
	Tardamu	26,48	25,98	27,19	28,72	29,86	30,29	28,15

**Lanjutan Tabel 1.1.8.**  
*Continued Table 1.1.8.*

No.	Provinsi/Stasiun Iklim <i>Province/Climate Station</i>	2019					
		Januari/ <i>January</i>	Februari/ <i>February</i>	Maret/ <i>March</i>	April/ <i>April</i>	Mei/ <i>May</i>	Juni/ <i>June</i>
20	<b>Kalimantan Barat</b>						
	Paloh	26,35	26,35	26,59	27,70	27,30	27,07
	Nangapinoh	27,06	26,79	27,33	27,58	27,65	27,28
	Susilo	26,47	26,35	26,73	27,01	27,48	26,77
	Pangsuma	27,10	26,82	27,35	28,36	27,62	27,88
	Supadio	26,62	26,67	27,26	27,64	28,01	27,46
	Stasiun Klimatologi Mempawah	27,01	26,85	27,22	27,80	27,99	27,65
	Maritim Pontianak	27,23	27,22	28,12	28,17	28,90	27,97
	Rahadi Oesman	27,80	27,70	28,09	28,39	28,91	27,84
21	<b>Kalimantan Tengah</b>						
	Beringin	27,26	27,74	27,25	28,19	28,35	27,43
	Iskandar	26,60	26,25	26,79	26,89	27,29	26,80
	H. Asan	26,67	26,85	26,84	27,60	27,59	26,96
	Sunggu	27,00	27,63	27,29	27,79	27,88	27,18
	Tjilik Riwut	26,45	27,18	26,80	27,43	27,80	27,41
22	<b>Kalimantan Selatan</b>						
	Syamsudin Noor	27,23	27,56	27,24	27,50	28,12	27,14
	Stasiun Klimatologi Banjar Baru	-	-	-	-	-	-
	Gusti Syamsir Alam	26,88	26,55	26,89	26,80	27,06	26,12
23	<b>Kalimantan Timur</b>						
	Kalimaru	26,16	26,40	27,01	27,38	28,77	27,82
	Temindung	27,77	28,46	28,40	28,72	28,25	27,74
	Sultan Aji Muhammad Sulaiman Sepinggan	27,17	27,56	27,39	27,60	27,99	26,83
24	<b>Kalimantan Utara</b>						
	Nunukan	27,47	-	-	-	-	-
	Yuvai Semaring	22,23	-	-	-	-	-
	Juwata	27,12	-	-	-	-	-
	Tanjung Harapan	26,60	27,23	27,31	27,80	27,89	27,63
25	<b>Sulawesi Utara</b>						
	Naha	26,93	26,77	26,58	27,70	28,51	27,88
	Winangun	22,49	22,02	22,47	22,84	23,85	23,38
	Stasiun Klimatologi Kayuwatu	25,82	-	-	-	-	-
	Sam Ratulangi	26,08	25,93	26,68	26,63	28,32	27,78
	Maritim Bitung	28,10	27,40	28,34	27,95	28,97	28,07
26	<b>Sulawesi Tengah</b>						
	Sultan Bantilan	-	27,90	-	-	-	-
	Mutiara Sis-Al Jufri	27,27	27,95	27,47	27,25	27,65	26,70
	Palu	-	-	-	-	-	-
	Syukuran Aminudin Amir	28,90	29,31	28,07	-	-	-
	Kasiguncu	26,65	26,60	-	-	27,60	28,00
27	<b>Sulawesi Selatan</b>						
	Pongtiku	23,07	22,39	22,59	23,02	23,00	22,21
	Andi Jemma	27,65	27,18	27,42	27,44	27,62	26,52
	Hasanuddin	26,51	26,86	26,91	27,82	27,85	27,19
	Maritim Paotere	27,51	27,73	28,44	28,50	28,85	27,63
	Stasiun Klimatologi Maros	26,74	26,91	27,02	28,01	28,01	26,94
	Gowa	-	-	-	-	-	-
28	<b>Sulawesi Tenggara</b>						
	Sangia Ni Bandera	28,69	28,16	28,38	28,04	27,88	27,36
	Maritim Kendari	27,47	27,08	27,55	27,38	27,12	26,36
	Kendari	-	-	-	-	-	-
	Beto Ambari	28,20	27,31	27,01	26,55	26,91	25,93
29	<b>Gorontalo</b>						
	Djalaluddin	27,18	27,26	27,55	28,11	27,70	27,90

Lanjutan Tabel 1.1.8.  
Continued Table 1.1.8.

No.	Provinsi/Stasiun Iklim <i>Province/Climate Station</i>	2019						( <sup>o</sup> C)
		Juli/ <i>July</i>	Agustus/ <i>August</i>	September/ <i>September</i>	Oktober/ <i>October</i>	November/ <i>November</i>	Desember/ <i>December</i>	Rata-Rata Bulanan/ <i>Monthly Average</i>
20	<b>Kalimantan Barat</b>							
	Paloh	27,33	27,40	27,36	26,21	26,72	26,13	26,88
	Nangapinoh	26,85	27,21	27,59	27,05	27,44	26,98	27,23
	Susilo	26,55	26,65	26,88	26,33	26,78	26,47	26,71
	Pangsuma	27,26	28,28	27,65	27,07	27,67	27,07	27,51
	Supadio	27,35	27,23	27,08	26,52	27,01	26,60	27,12
	Stasiun Klimatologi Mempawah	27,61	27,31	26,98	26,68	27,21	26,87	27,26
	Maritim Pontianak	28,31	28,04	27,93	26,95	27,56	26,89	27,77
	Rahadi Oesman	27,79	27,58	27,36	27,60	28,11	27,42	27,88
21	<b>Kalimantan Tengah</b>							
	Beringin	27,43	27,05	27,63	28,03	28,04	27,46	27,66
	Iskandar	26,29	26,23	26,75	27,34	27,50	26,83	26,80
	H. Asan	26,67	26,58	27,06	27,40	27,46	27,20	27,07
	Sunggu	27,20	26,68	27,33	27,65	28,11	27,26	27,42
	Tjilik Riwut	26,77	26,94	27,54	27,63	28,70	27,32	27,33
22	<b>Kalimantan Selatan</b>							
	Syamsudin Noor	26,55	27,20	27,99	28,89	28,41	-	27,62
	Stasiun Klimatologi Banjar Baru	-	-	-	-	-	-	-
	Gusti Syamsir Alam	26,07	26,94	27,04	27,47	28,04	27,70	26,96
23	<b>Kalimantan Timur</b>							
	Kalimaru	27,21	27,82	27,94	27,07	-	26,72	27,30
	Temindung	27,63	27,86	28,51	28,00	28,16	27,82	28,11
	Sultan Aji Muhammad Sulaiman Sepinggah	26,85	27,06	27,66	27,64	28,14	27,68	27,46
24	<b>Kalimantan Utara</b>							
	Nunukan	-	-	-	-	-	-	27,47
	Yuvai Semaring	-	-	-	-	-	-	22,23
	Juwata	-	-	-	-	-	-	27,12
	Tanjung Harapan	-	-	-	-	-	-	27,41
25	<b>Sulawesi Utara</b>							
	Naha	27,34	27,30	28,07	28,01	28,26	28,01	27,61
	Winangun	22,27	22,52	22,95	23,02	23,09	23,27	22,85
	Stasiun Klimatologi Kayuwatu	-	-	-	-	-	-	25,82
	Sam Ratulangi	27,43	28,36	28,43	27,36	28,10	27,45	27,38
	Maritim Bitung	27,11	27,64	27,81	28,51	28,71	28,61	28,10
26	<b>Sulawesi Tengah</b>							
	Sultan Bantilan	27,68	-	27,87	-	-	-	27,81
	Mutiara Sis-Al Jufri	27,07	27,69	27,92	27,87	28,45	28,21	27,62
	Palu	-	-	-	-	-	-	-
	Syukuran Aminudin Amir	-	-	-	-	-	-	28,76
	Kasiguncu	27,30	28,15	27,96	27,20	28,12	27,79	27,54
27	<b>Sulawesi Selatan</b>							
	Pongtiku	20,94	21,33	-	22,91	23,01	23,15	22,51
	Andi Jemma	25,79	26,24	-	27,69	28,79	28,67	27,36
	Hasanuddin	26,56	27,09	27,63	28,68	28,51	27,85	27,45
	Maritim Paotere	27,24	27,66	27,97	28,95	29,38	28,85	28,23
	Stasiun Klimatologi Maros	26,83	27,39	28,05	28,87	28,64	27,87	27,61
	Gowa	-	-	-	-	-	-	-
28	<b>Sulawesi Tenggara</b>							
	Sangia Ni Bandera	26,88	27,60	28,41	29,17	29,88	29,12	28,30
	Maritim Kendari	25,33	25,48	25,64	27,40	28,69	28,68	27,01
	Kendari	-	-	-	-	-	-	-
	Beto Ambari	25,70	26,00	26,50	28,56	28,89	29,03	27,22
29	<b>Gorontalo</b>							
	Djalaluddin	26,77	28,12	27,63	27,93	28,50	27,48	27,68

**Lanjutan Tabel 1.1.8.**  
*Continued Table 1.1.8.*

No.	Provinsi/Stasiun Iklim <i>Province/Climate Station</i>	2019					
		Januari/ <i>January</i>	Februari/ <i>February</i>	Maret/ <i>March</i>	April/ <i>April</i>	Mei/ <i>May</i>	Juni/ <i>June</i>
30	<b>Sulawesi Barat</b>						
	Majene	27,69	27,31	27,36	26,80	28,53	27,05
31	<b>Maluku</b>						
	Namlea	-	-	-	-	-	-
	Amahai	27,70	27,40	27,28	26,63	26,60	25,15
	Pattimura	27,78	27,69	27,35	27,03	26,44	25,59
	Stasiun Klimatologi Kairatu	27,18	-	-	-	-	-
	Karang Panjang	-	-	-	-	-	-
	Geser	28,69	28,45	28,37	28,57	28,09	26,99
	Bandaneira	28,58	28,44	28,18	28,00	27,96	26,78
	Dumatubun Tual	26,57	26,97	26,85	27,65	26,63	25,93
	Tual	-	-	-	-	-	-
	Mathilda Batlayeri	-	-	-	-	-	-
32	<b>Maluku Utara</b>						
	Gamar Malamo	25,91	26,02	26,37	26,83	27,29	26,47
	Sultan Baabullah	27,12	27,10	27,63	28,01	27,93	27,44
	Ternate	-	-	-	-	-	-
	Oesman Sadik	26,85	26,57	26,85	26,86	26,92	26,09
	Emalamo	28,06	27,88	27,75	27,98	28,41	27,25
33	<b>Papua Barat</b>						
	Seigun	27,77	27,38	27,58	27,67	27,80	26,87
	Sorong	-	-	-	-	-	-
	Rendani	27,13	26,84	27,14	27,60	27,64	27,42
	Torea	26,94	26,67	26,18	26,62	25,94	24,31
	Stasiun Klimatologi Manokwari Selatan	26,50	26,09	26,45	26,56	26,83	26,66
	Utarom	29,07	28,55	28,03	27,80	27,33	26,46
34	<b>Papua</b>						
	Frans Kaisiepo	27,69	26,09	27,40	26,83	28,50	-
	Sudjarwo Tjondro Negoro	28,36	27,27	-	-	-	-
	Mararena	28,03	27,07	27,69	27,00	28,10	-
	Moanamani	27,43	26,72	27,39	27,44	27,35	27,20
	Wamena Jaya Wijaya	-	-	-	-	-	-
	Sentani	28,05	26,87	26,98	27,74	27,80	27,96
	Stasiun Klimatologi Genyem	26,65	26,46	26,71	26,70	26,63	27,06
	Angkasapura	-	-	-	-	-	-
	Dok II Jayapura	27,89	27,25	27,41	27,96	28,08	28,01
	Enarotali	18,88	18,30	-	-	-	-
	Mozez Kilangin	27,50	27,23	26,90	26,64	26,70	25,11
	Tanah Merah	27,14	26,20	27,00	27,60	-	-
	Mopah	27,53	-	-	-	26,69	25,69

Sumber : Badan Meteorologi Klimatologi dan Geofisika

Source : *Meteorological, Climatological and Geophysical Agency*

Keterangan : (-) Data tidak tersedia

Note : (-) *Data not available*



Lanjutan Tabel 1.1.8.  
Continued Table 1.1.8.

No.	Provinsi/Stasiun Iklim <i>Province/Climate Station</i>	2019						( <sup>o</sup> C)
		Juli/ <i>July</i>	Agustus/ <i>August</i>	September/ <i>September</i>	Oktober/ <i>October</i>	November/ <i>November</i>	Desember/ <i>December</i>	Rata-Rata Bulanan/ <i>Monthly Average</i>
30	<b>Sulawesi Barat</b>							
	Majene	26,96	27,27	27,92	29,03	29,08	28,76	27,81
31	<b>Maluku</b>							
	Namlea	-	-	-	-	-	-	-
	Amahai	24,70	24,91	24,50	26,54	27,63	28,09	26,43
	Pattimura	25,04	25,03	25,16	26,31	27,50	28,27	26,60
	Stasiun Klimatologi Kairatu	-	-	-	-	-	-	27,18
	Karang Panjang	-	-	-	-	-	-	-
	Geser	26,19	25,76	26,03	27,69	29,05	29,53	27,78
	Bandaneira	26,12	25,76	26,44	27,56	28,60	29,17	27,63
	Dumatubun Tual	25,67	25,70	26,04	27,23	27,81	27,39	26,70
	Tual	-	-	-	-	-	-	-
	Mathilda Batlayeri	-	-	-	-	-	-	-
32	<b>Maluku Utara</b>							
	Gamar Malamo	25,67	26,70	26,10	26,51	27,20	26,97	26,50
	Sultan Baabullah	27,03	27,44	27,24	27,25	27,97	27,98	27,51
	Ternate	-	-	-	-	-	-	-
	Oesman Sadik	25,38	25,80	25,37	26,20	26,90	27,24	26,42
	Emalamo	26,62	-	-	27,84	28,45	28,72	27,90
33	<b>Papua Barat</b>							
	Seigun	25,81	25,79	26,33	26,75	28,23	28,01	27,16
	Sorong	-	-	-	-	-	-	-
	Rendani	26,90	28,00	27,83	27,80	28,27	27,84	27,53
	Torea	24,03	23,67	24,15	25,76	26,67	27,41	25,70
	Stasiun Klimatologi Manokwari Selatan	26,40	26,76	27,23	27,14	27,88	27,44	26,83
	Utarom	25,61	25,03	25,59	27,55	28,56	29,29	27,40
34	<b>Papua</b>							
	Frans Kaisiepo	26,91	27,07	27,85	27,56	28,65	27,20	27,43
	Sudjarwo Tjondro Negoro	-	-	-	-	-	-	27,81
	Mararena	-	-	-	-	-	-	27,58
	Moanamani	26,58	27,07	26,78	27,18	28,23	27,86	27,27
	Wamena Jaya Wijaya	-	-	-	-	-	-	-
	Sentani	26,90	27,18	28,16	28,35	28,01	28,25	27,69
	Stasiun Klimatologi Genyem	26,46	26,44	26,88	27,04	27,23	-	26,75
	Angkasapura	-	-	-	-	-	-	-
	Dok II Jayapura	27,65	27,74	28,28	28,50	28,45	28,91	28,01
	Enarotali	-	-	-	-	-	-	18,59
	Mozez Kilangin	24,41	25,16	25,27	26,66	27,49	27,20	26,35
	Tanah Merah	-	-	-	-	-	-	26,99
	Mopah	24,68	24,85	25,12	26,68	27,85	29,08	26,46

Sumber : Badan Meteorologi Klimatologi dan Geofisika

Source : Meteorological, Climatological and Geophysical Agency

Keterangan : (-) Data tidak tersedia

Note : (-) Data not available

Lanjutan Tabel 1.1.8.  
Continued Table 1.1.8.

No.	Provinsi/Stasiun Iklim Province/Climate Station	2020								
		Januari/ January	Februari/ February	Maret/ March	April/ April	Mei/ May	Juni/ June	Juli/ July	Agustus/ August	September/ September
1	<b>Aceh</b>									
	Cut Bau Maimun Saleh	27,08	27,50	27,65	27,62	27,30	27,97	27,39	27,86	27,06
	Malikussaleh	26,53	26,47	27,39	27,32	27,24	27,09	26,71	27,45	26,59
	Sultan Iskandar Muda	27,08	27,26	27,59	27,38	27,38	27,81	27,25	27,45	26,69
	Mata'ie	-	-	-	-	-	-	-	-	-
	Tjut Nyak Dien Meulaboh	27,36	27,41	27,80	27,23	27,18	27,06	26,58	27,03	26,42
	Aceh Besar	27,01	26,84	27,40	27,11	26,93	27,33	26,74	27,38	26,11
2	<b>Sumatera Utara</b>									
	Deli Serdang	26,99	27,04	28,05	27,83	28,07	27,59	26,99	27,76	27,05
	Maritim Belawan	27,62	27,79	28,79	28,65	28,56	27,98	27,68	28,26	27,57
	Kualanamu	27,04	27,11	28,00	27,94	28,12	27,48	26,95	27,49	26,86
	Tuntungan	26,55	26,38	27,11	26,94	27,31	26,81	26,42	26,88	26,30
	Parapat									
	BBMKG Wilayah I	27,42	27,39	28,24	27,76	28,03	27,65	27,13	27,80	27,05
	Aek Godang	25,35	25,54	26,15	26,25	27,10	26,20	25,49	26,17	25,84
	F.L Tobing	27,12	27,30	27,34	27,28	27,68	27,20	26,24	27,06	26,19
	Binaka	27,32	28,06	28,07	26,73	27,33	26,86	26,38	26,60	25,93
	Gunung Sitoli	-	-	-	-	-	-	-	-	-
3	<b>Sumatera Barat</b>									
	Minangkabau	27,55	28,19	28,07	27,88	28,00	27,26	26,95	27,29	26,65
	Stasiun Geofisika Silaing Bawah	27,24	27,67	27,67	27,43	27,48	26,63	26,47	26,75	26,31
	Sicincin	-	-	-	-	-	-	-	-	-
	Maritim	26,84	27,59	26,59	26,19	26,44	25,82	26,07	25,76	25,54
4	<b>Riau</b>									
	Sultan Syarif Kasim II	27,15	27,33	27,85	27,84	28,04	27,20	26,07	27,55	26,91
	Japura	27,01	27,14	27,71	27,61	27,75	27,47	26,83	27,37	26,68
5	<b>Jambi</b>									
	Stasiun Klimatologi Muaro Jambi	26,68	26,98	27,33	27,45	27,55	27,21	26,74	27,32	26,75
	Sultan Thaha	27,24	27,63	27,91	27,71	27,71	27,22	26,75	27,63	26,95
	Depati Parbo	22,82	22,96	23,08	23,58	23,52	23,18	22,86	23,02	22,91
6	<b>Sumatera Selatan</b>									
	Sultan Mahmud Badaruddin II	27,05	27,06	27,75	27,49	27,90	27,25	26,93	28,01	27,40
	Stasiun Klimatologi Palembang	27,33	27,20	27,85	27,58	28,31	27,60	27,28	28,27	27,76
7	<b>Bengkulu</b>									
	Fatmawati Soekarno	27,18	27,68	27,30	27,49	27,70	27,01	27,05	26,93	26,62
	Stasiun Klimatologi Bengkulu	27,30	27,77	27,39	27,57	27,85	27,16	27,28	27,21	26,85
	Kepahiyang	24,28	24,58	24,42	24,76	24,74	24,21	24,21	24,29	24,25
8	<b>Lampung</b>									
	Stasiun Klimatologi Pesawaran	27,21	27,00	27,38	27,44	27,60	26,70	26,36	27,04	26,88
	Maritim Lampung	27,95	28,39	28,52	28,46	28,36	27,63	27,48	27,86	28,74
	Radin Inten II	27,31	27,12	27,30	27,21	27,43	26,61	26,14	26,67	26,76
	Kota Bumi	27,50	27,20	27,78	27,45	27,85	27,02	26,61	27,36	26,86
9	<b>Bangka Belitung</b>									
	Depati Amir	26,94	26,99	27,23	27,30	27,94	27,41	26,96	27,79	27,54
	Tanjung Pandan									
	H. Asan Hananjoedin	27,02	26,47	26,90	26,72	27,45	27,04	26,51	27,19	26,98
10	<b>Kepulauan Riau</b>									
	Hang Nadim	27,79	27,84	28,62	28,70	28,55	27,57	27,38	27,56	26,59
	Raja Haji Abdullah Tanjung Balai Karimun	28,01	28,41	29,09	28,96	28,49	27,73	27,37	27,46	26,62
	Kijang	27,01	27,11	27,58	27,44	27,95	27,14	26,69	27,13	26,49
	Tarempa	27,11	27,35	27,74	28,49	28,54	28,19	27,03	28,37	27,29
	Ranai	27,46	27,76	28,15	29,37	28,66	27,45	27,13	28,01	27,06
	Dabo Singkep	27,56	27,98	28,38	27,51	27,52	27,50	27,51	27,90	27,15
11	<b>DKI Jakarta</b>									
	Maritim Tanjung Priok	28,10	27,80	28,59	29,18	29,48	29,37	28,66	29,01	29,48
	Kemayoran	27,91	27,67	28,56	28,92	29,48	29,44	28,62	28,92	29,54

Lanjutan Tabel 1.1.8.  
Continued Table 1.1.8.

No.	Provinsi/Stasiun Iklim Province/Climate Station	2020								
		Januari/ January	Februari/ February	Maret/ March	April/ April	Mei/ May	Juni/ June	Juli/ July	Agustus/ August	September/ September
12	<b>Jawa Barat</b>									
	Citeko	21,08	20,90	21,69	21,94	22,25	21,98	21,35	21,71	21,95
	Stasiun Klimatologi Bogor	26,05	25,72	26,30	26,68	26,90	26,73	26,15	26,51	26,87
	Bandung	23,98	23,60	24,05	23,98	24,04	23,84	23,06	23,84	24,38
	Jatiwangi	27,42	26,84	27,27	27,78	28,01	27,55	27,16	28,03	28,91
	Pos Meteorologi Penggung	27,64	26,98	27,56	27,97	28,29	27,78	28,03	28,47	28,89
13	<b>Jawa Tengah</b>									
	Tegal	28,16	27,71	27,93	28,58	28,73	28,11	28,03	27,83	28,41
	Cilacap	28,14	27,91	27,96	28,13	28,26	27,36	26,74	26,56	27,01
	Banjarnegara	0,00	0,00	0,00	0,00	0,00	0,00	0,00	0,00	0,00
	Stasiun Klimatologi Semarang	27,88	27,53	28,07	28,58	29,19	28,62	28,35	28,69	29,08
	Maritim Tanjung Mas	28,08	27,75	28,60	28,77	29,16	28,44	28,10	28,55	28,94
	Ahmad Yani	27,97	27,53	28,16	28,53	29,10	28,41	28,16	28,61	29,15
14	<b>DI Yogyakarta</b>									
	Yogyakarta	26,87	26,80	26,64	27,00	26,83	26,18	25,50	25,82	26,58
15	<b>Jawa Timur</b>									
	Sangkapura	28,13	27,88	28,60	28,69	28,98	28,86	28,33	28,43	29,04
	Perak I	29,22	28,67	29,03	29,39	29,47	28,72	28,21	28,59	29,96
	Juanda	28,53	27,77	28,19	28,54	28,39	27,68	27,28	27,54	28,72
	Maritim Perak II	29,20	28,80	28,99	29,26	29,36	28,68	28,06	28,45	29,61
	Stasiun Klimatologi Malang	24,66	24,20	24,52	24,95	24,65	23,72	23,02	23,42	24,19
	Tretes	22,15	21,56	21,91	22,18	22,71	22,10	21,74	22,08	23,15
	Karang Kates	25,79	24,63	25,35	26,66	26,31	25,09	24,28	24,99	25,84
	Kalianget	27,42	26,73	28,26	28,60	28,01	28,43	28,22	28,48	29,41
	Sawahan	23,82	22,87	24,33	24,42	23,94	24,08	23,74	24,33	25,61
	Banyuwangi	26,82	24,22	23,67	28,91	28,14	26,97	25,47	26,34	27,12
16	<b>Banten</b>									
	Stasiun Klimatologi Tangerang Selatan	22,74	23,47	27,81	28,18	28,59	28,71	28,31	28,34	29,05
	Tangerang	25,58	22,47	26,04	28,44	28,57	28,33	26,09	27,92	28,29
	Serang	25,77	26,63	25,78	27,77	27,24	27,82	27,55	26,60	27,96
	Budiarto	19,78	0,00	0,00	0,00	0,00	0,00	19,97	0,00	27,20
	Soekarno Hatta	25,66	26,19	25,00	28,24	28,34	27,12	27,60	27,61	28,22
	Balai Besar Meteorologi, Klimatologi, dan Geofisika Wilayah II									
17	<b>Bali</b>									
	Ngurah Rai	26,69	22,48	27,12	28,16	26,84	26,53	25,97	26,50	27,49
	Sanglah	-	-	-	-	-	-	-	-	-
	Stasiun Klimatologi Jembrana	-	-	-	-	-	-	-	-	-
18	<b>NTB</b>									
	Mataram	-	-	-	-	-	-	-	-	-
	Bandara Internasional Lombok	25,96	24,55	27,19	26,96	26,98	25,78	25,26	25,46	26,92
	Stasiun Klimatologi Lombok Barat	-	-	-	-	-	-	-	-	-
	Sultan Muhammad Kaharudin	25,61	26,09	26,00	27,68	27,15	27,19	25,85	26,96	28,36
	Sultan Muhammad Salahudin	25,78	26,06	26,00	28,02	27,95	27,18	26,40	26,65	28,02
19	<b>NTT</b>									
	Komodo	24,70	25,80	27,61	27,91	27,91	26,31	25,94	25,84	27,36
	Frans Sales Lega	16,63	12,84	17,11	19,17	18,17	16,69	17,01	17,42	19,69
	Fransiskus Xaverius Seda	21,75	20,42	25,37	25,69	26,29	24,82	24,41	26,28	28,29
	Gewayantana	27,72	28,30	28,26	28,56	28,54	28,18	27,61	27,35	28,43
	Mali	28,23	27,81	27,91	28,16	28,04	26,66	25,74	26,27	27,51
	Umbu Mehang Kunda	28,76	27,79	27,88	27,60	27,38	26,60	25,54	25,91	27,26
	Eltari	28,28	28,61	28,37	28,64	28,42	27,99	27,31	27,91	29,19
	Stasiun Klimatologi Kupang	28,42	28,26	27,64	27,92	27,87	27,48	26,57	26,38	28,38
	David Constatijn Saudale	27,78	27,81	27,16	27,24	26,78	25,91	25,14	25,50	26,58
	Tardamu	29,25	29,55	28,98	28,97	28,65	27,80	27,17	27,13	28,65

Lanjutan Tabel 1.1.8.  
Continued Table 1.1.8.

No.	Provinsi/Stasiun Iklim Province/Climate Station	2020								
		Januari/ January	Februari/ February	Maret/ March	April/ April	Mei/ May	Juni/ June	Juli/ July	Agustus/ August	September/ September
20	<b>Kalimantan Barat</b>									
	Paloh	26,52	26,03	27,00	27,31	28,08	27,26	26,35	27,36	26,39
	Nangapinoh	27,18	27,14	27,28	27,65	28,11	27,25	26,82	27,54	26,76
	Susilo	26,68	26,70	26,61	27,11	27,63	26,56	26,05	26,74	26,52
	Pangsuma	27,38	26,35	27,07	27,47	27,92	26,69	26,68	26,94	26,57
	Supadio	26,82	27,07	27,58	27,47	27,82	27,34	26,55	27,07	26,51
	Stasiun Klimatologi Mempawah	27,15	27,05	27,48	27,89	28,26	27,68	26,77	27,28	26,62
	Maritim Pontianak	27,04	27,29	27,89	28,10	28,39	28,08	27,17	27,64	26,79
	Rahadi Oesman	27,92	27,97	27,98	28,14	28,63	27,90	27,23	27,70	26,96
21	<b>Kalimantan Tengah</b>									
	Beringin	27,62	28,06	27,86	27,93	28,15	27,67	27,41	27,68	27,25
	Iskandar	27,02	26,68	27,15	27,16	27,50	26,74	26,10	26,96	26,88
	H. Asan	27,05	26,85	27,14	27,51	27,76	27,13	26,69	27,18	27,05
	Sunggu	27,49	27,79	27,55	27,55	27,83	27,28	27,05	27,26	26,75
	Tjilik Riwut	27,44	27,53	27,71	27,77	28,04	27,30	27,17	27,16	26,81
22	<b>Kalimantan Selatan</b>									
	Syamsudin Noor	27,32	28,00	27,31	27,83	28,13	27,48	26,78	27,61	27,28
	Stasiun Klimatologi Banjar Baru	-	-	-	-	-	-	-	-	-
	Gusti Syamsir Alam	27,65	27,49	27,56	27,46	28,22	26,95	26,49	27,43	26,76
23	<b>Kalimantan Timur</b>									
	Kalimarau	26,59	26,78	27,11	27,24	27,92	27,07	26,85	27,22	26,78
	Temindung	28,15	28,59	28,83	28,66	28,44	27,57	27,33	27,51	27,34
	Sultan Aji Muhammad Sulaiman Sepinggan	27,59	27,63	27,66	27,56	27,85	27,21	26,53	27,22	26,95
24	<b>Kalimantan Utara</b>									
	Nunukan									
	Yuvai Semaring									
	Juwata									
	Tanjung Harapan									
25	<b>Sulawesi Utara</b>									
	Naha	27,39	27,24	27,67	27,69	28,63	27,61	27,34	27,60	27,84
	Winangun	23,00	22,65	22,96	23,00	24,25	23,44	22,99	23,26	23,33
	Stasiun Klimatologi Kayuwatu									
	Sam Ratulangi	26,81	26,54	26,78	27,17	28,43	26,83	26,93	27,49	27,37
	Maritim Bitung	28,41	28,29	28,26	28,34	29,18	28,24	27,54	28,25	28,42
26	<b>Sulawesi Tengah</b>									
	Sultan Bantilan	26,86	0,00	0,00	0,00	0,00	27,40	0,00	27,02	26,80
	Mutiara Sis-Al Jufri	28,06	28,03	27,84	28,13	28,10	27,06	26,59	27,03	26,69
	Palu									
	Syukuran Aminudin Amir									
	Kasiguncu	26,72	27,25	27,24	26,55	0,00	0,00	26,75	28,83	27,33
27	<b>Sulawesi Selatan</b>									
	Pongtiku	23,16	22,98	23,20	23,02	23,63	22,11	21,61	22,06	22,35
	Andi Jemma	27,95	27,50	27,45	27,10	27,45	26,21	26,15	26,69	26,25
	Hasanuddin	27,15	26,85	27,28	27,43	27,87	27,27	27,10	27,80	28,25
	Maritim Paotere	28,26	27,90	28,12	28,52	29,07	28,42	28,18	28,59	28,91
	Stasiun Klimatologi Maros	27,52	27,03	27,38	27,77	28,07	27,60	27,05	28,04	28,36
	Gowa	-	-	-	-	-	-	-	-	-
28	<b>Sulawesi Tenggara</b>									
	Sangia Ni Bandera	28,98	28,74	28,37	28,39	28,46	26,97	26,74	27,55	27,42
	Maritim Kendari	28,13	27,52	27,79	27,43	27,70	26,34	25,94	26,32	26,59
	Kendari	-	-	-	-	-	-	-	-	-
	Beto Ambari	28,03	26,81	27,26	27,37	27,13	26,23	26,18	26,62	26,88
29	<b>Gorontalo</b>									
	Djalaluddin	27,58	27,41	27,42	27,29	28,20	26,52	26,66	27,20	27,03

Lanjutan Tabel 1.1.8.  
Continued Table 1.1.8.

No.	Provinsi/Stasiun Iklim Province/Climate Station	2020								
		Januari/ January	Februari/ February	Maret/ March	April/ April	Mei/ May	Juni/ June	Juli/ July	Agustus/ August	September/ September
30	<b>Sulawesi Barat</b>									
	Majene	28,52	27,93	28,06	28,05	28,39	27,65	27,50	27,81	28,08
31	<b>Maluku</b>									
	Namlea	-	-	-	-	-	-	-	-	-
	Amahai	28,04	28,07	27,63	27,26	26,99	25,52	25,31	25,27	25,72
	Pattimura	28,29	28,66	27,41	27,12	26,91	25,82	25,39	25,46	25,68
	Stasiun Klimatologi Kairatu Karang Panjang									
	Geser	29,13	29,42	28,53	28,30	28,69	27,73	27,06	26,95	27,72
	Bandaneira	29,02	28,69	27,86	27,96	28,16	27,08	26,57	26,64	27,15
	Dumatubun Tual	27,33	27,13	26,50	26,85	-	26,73	26,22	25,79	26,95
	Tual	-	-	-	-	-	-	-	-	-
	Mathilda Batlayeri	-	-	-	-	-	-	-	-	-
32	<b>Maluku Utara</b>									
	Gamar Malamo	26,36	26,19	26,55	26,53	27,15	26,39	26,32	26,35	26,26
	Sultan Baabullah	27,67	27,75	27,90	27,72	28,23	27,29	26,80	27,16	26,83
	Ternate	-	-	-	-	-	-	-	-	-
	Oesman Sadik	27,46	27,25	26,89	26,77	27,21	25,92	25,55	26,05	25,63
	Emalamo	28,32	28,07	27,90	27,97	28,40	27,98	28,08	27,47	27,74
33	<b>Papua Barat</b>									
	Seigun	28,22	28,28	27,84	27,77	28,12	26,83	26,41	26,41	26,87
	Sorong	-	-	-	-	-	-	-	-	-
	Rendani	27,31	27,46	27,21	27,39	28,35	27,54	27,68	27,37	28,39
	Torea	27,30	27,24	26,39	26,41	26,46	25,28	25,08	25,13	25,46
	Stasiun Klimatologi Manokwari Selatan	-	26,50	26,95	26,85	27,62	26,72	26,48	26,50	26,99
	Utarom	30,18	29,22	28,24	28,28	28,24	26,99	26,47	26,22	27,08
34	<b>Papua</b>									
	Frans Kaisiepo	-	0,00	27,13	27,48	28,10	26,99	27,12	27,07	27,61
	Sudjarwo Tjondro Negoro	-	-	-	-	-	-	-	-	-
	Mararena	-	28,60	28,32	27,95	-	-	-	-	-
	Moanamani	27,88	27,21	27,30	27,45	28,07	27,75	27,60	27,20	27,59
	Wamena Jaya Wijaya									
	Sentani	28,42	28,13	27,79	28,35	29,23	27,76	28,48	28,68	29,45
	Stasiun Klimatologi Genyem	26,78	26,82	27,04	27,28	27,78	27,30	27,13	26,91	27,80
	Angkasapura	-	-	-	-	-	-	-	-	-
	Dok II Jayapura	28,59	28,62	28,29	28,36	29,13	28,58	28,44	28,14	28,86
	Enarotali	-	-	-	-	-	-	-	-	-
	Mozez Kilangin	27,66	27,87	27,21	26,96	26,83	25,90	24,95	25,58	25,66
	Tanah Merah	0,00	-	27,36	26,95	0,00	26,50	0,00	0,00	0,00
	Mopah	28,10	28,04	27,90	27,86	27,04	26,35	25,39	25,55	26,64

Sumber : Badan Meteorologi Klimatologi dan Geofisika  
Source : Meteorological, Climatological and Geophysical Agency

Keterangan : (-) Data tidak tersedia  
Note : (-) Data not available

**Tabel 1.1.9. Kelembaban Rata-Rata Bulanan di Stasiun Pengamatan BMKG**  
**Table Monthly Average Humidity in BMKG Observation Stations, 2019 - 2020**

No.	Provinsi/Stasiun Iklim Province/Climate Station	2019					
		Januari/ January	Februari/ February	Maret/ March	April/ April	Mei/ May	Juni/ June
1	<b>Aceh</b>						
	Cut Bau Maimun Saleh	83,35	81,54	82,67	80,76	80,14	76,36
	Malikussaleh	83,67	83,59	81,53	82,21	83,36	82,83
	Sultan Iskandar Muda Mata'ie	80,33	82,89	84,14	81,00	80,50	72,87
	Tjut Nyak Dien Meulaboh	-	-	-	-	-	-
2	<b>Sumatera Utara</b>						
	Aceh Besar	88,63	87,88	87,32	89,36	87,30	86,07
	Deli Serdang	83,48	83,71	80,00	81,23	84,57	83,60
	Maritim Belawan	81,37	81,07	79,61	79,52	82,36	81,63
	Kualanamu	86,77	85,67	85,25	84,56	86,69	87,71
	Tuntungan	83,65	82,92	81,38	82,38	84,62	84,37
	Parapat	-	-	80,00	-	-	-
	BBMKG Wilayah I	-	82,33	80,14	81,04	84,43	-
	Aek Godang	83,06	84,07	77,61	79,58	79,56	79,53
	F.L Tobing	84,70	83,62	84,40	85,92	84,00	83,82
3	<b>Sumatera Barat</b>						
	Binaka	89,17	87,26	88,70	88,35	88,54	89,26
	Gunung Sitoli	0,00	0,00	0,00	0,00	0,00	0,00
	Stasiun Meteorologi Maritim Teluk Bayur	79,69	77,85	78,16	80,23	76,45	80,72
	Minangkabau	87,73	89,13	88,62	89,09	87,25	88,80
4	<b>Riau</b>						
	Silaing Bawah	0,00	0,00	0,00	0,00	0,00	0,00
	Stasiun Klimatologi Padang Pariaman	85,93	86,19	86,26	88,64	86,52	88,69
	Sultan Syarif Kasim II	83,71	82,11	78,32	82,18	80,33	83,04
5	<b>Jambi</b>						
	Japura	85,39	84,59	83,41	85,65	86,12	86,03
	Stasiun Klimatologi Muaro Jambi	86,90	89,86	83,89	86,45	85,96	85,30
6	<b>Sumatera Selatan</b>						
	Sultan Thaha	84,45	88,23	82,72	86,68	85,44	86,76
	Depati Parbo	83,58	85,70	82,92	83,56	80,75	82,87
7	<b>Bengkulu</b>						
	Sultan Mahmud Badaruddin II	84,53	87,65	84,07	83,78	82,65	83,57
	Stasiun Klimatologi Palembang	90,13	-	90,83	90,46	88,96	89,57
8	<b>Lampung</b>						
	Fatmawati Soekarno	83,42	83,04	83,00	84,30	82,04	85,97
	Stasiun Klimatologi Bengkulu	83,90	84,15	84,03	85,43	82,09	86,07
	Kepahiyang	90,27	-	89,31	90,95	88,21	91,63
9	<b>Bangka Belitung</b>						
	Stasiun Klimatologi Pesawaran	84,24	84,95	86,35	87,18	82,52	82,50
	Maritim Lampung	-	80,00	-	87,00	-	-
	Radin Inten II	83,13	85,41	84,52	86,11	80,87	80,67
10	<b>Kepulauan Riau</b>						
	Kota Bumi	84,90	86,48	85,86	86,05	82,42	82,32
	Depati Amir	87,64	90,44	84,93	87,48	84,65	84,66
11	<b>DKI Jakarta</b>						
	Tanjung Pandan	-	86,00	-	-	-	-
	H. Asan Hananjoedin	89,33	90,26	86,20	90,91	87,57	85,14
	Maritim Tanjung Priok	80,37	79,93	79,10	78,52	74,25	73,82
	Kemayoran	79,97	80,22	78,55	78,48	73,48	71,90
	Hang Nadim	79,19	77,85	75,93	83,33	85,12	86,47
	Raja Haji Abdullah Tanjung Balai Karimun	78,86	77,15	77,28	83,74	87,15	89,82
12	<b>Jawa Barat</b>						
	Kijang	81,74	79,74	78,30	85,54	86,42	89,20
	Tarempa	81,13	82,72	79,43	82,94	80,47	81,37
	Ranai	87,97	84,20	83,56	88,00	85,20	-
	Dabo Singkep	84,07	83,25	81,17	87,13	89,74	87,68
	Stasiun Klimatologi Bogor	86,15	85,64	85,48	84,74	81,05	80,00
	Bandung	79,68	80,81	80,39	82,84	77,96	72,20
12	<b>Jawa Barat</b>						
	Jatiwangi	84,58	85,63	85,32	84,00	77,16	71,63
	Pos Meteorologi Penggung	-	85,55	84,06	81,45	74,00	64,75

Lanjutan Tabel 1.1.9.  
Continued Table 1.1.9.

No.	Provinsi/Stasiun Iklim <i>Province/Climate Station</i>	2019						Rata-Rata Bulanan/ <i>Monthly Average</i>
		Juli/ <i>July</i>	Agustus/ <i>August</i>	September/ <i>September</i>	Oktober/ <i>October</i>	November/ <i>November</i>	Desember/ <i>December</i>	
1	<b>Aceh</b>							
	Cut Bau Maimun Saleh	74,18	77,27	81,17	87,00	84,14	87,20	81,31
	Malikussaleh	80,67	83,15	86,10	88,68	87,56	86,83	84,18
	Sultan Iskandar Muda Mata'ie	76,30	70,71	77,46	89,46	84,00	82,13	80,15
	Tjut Nyak Dien Meulaboh Aceh Besar	-	-	-	-	-	-	-
		82,28	88,57	86,97	91,03	89,80	90,86	88,01
		78,57	74,00	80,37	89,39	85,33	84,13	82,48
2	<b>Sumatera Utara</b>							
	Deli Serdang	83,43	82,20	85,47	87,30	86,57	87,29	84,07
	Maritim Belawan	81,71	79,00	83,00	84,81	83,48	85,21	81,90
	Kualanamu	88,67	84,60	86,67	90,61	89,10	89,45	87,15
	Tuntungan	83,44	82,64	85,77	86,90	87,20	87,33	84,38
	Parapat	-	-	-	-	-	-	80,00
	BBMKG Wilayah I	82,83	80,89	-	86,50	87,04	86,97	83,57
	Aek Godang	79,05	76,92	79,20	83,32	82,60	88,10	81,05
	F.L Tobing	83,20	86,60	84,47	89,58	88,80	88,80	85,66
	Binaka	86,45	89,45	88,45	91,67	89,75	91,00	89,00
	Gunung Sitoli	0,00	0,00	0,00	0,00	0,00	0,00	0,00
3	<b>Sumatera Barat</b>							
	Stasiun Meteorologi Maritim Teluk Bayur	79,67	79,50	79,14	86,25	84,75	86,47	80,74
	Minangkabau	87,63	87,30	87,10	90,48	89,57	90,26	88,58
	Silaing Bawah	0,00	0,00	0,00	0,00	0,00	0,00	0,00
	Stasiun Klimatologi Padang Pariaman	86,67	87,64	88,13	91,03	88,21	88,50	87,70
4	<b>Riau</b>							
	Sultan Syarif Kasim II	78,81	75,33	77,50	83,71	85,61	88,77	81,62
	Japura	83,06	79,00	80,17	85,41	85,69	88,10	84,39
5	<b>Jambi</b>							
	Stasiun Klimatologi Muaro Jambi	82,72	75,10	76,80	84,35	85,76	88,30	84,28
	Sultan Thaha	81,06	73,43	73,80	79,74	82,30	84,61	82,44
	Depati Parbo	81,18	77,30	77,17	76,61	79,83	85,64	81,42
6	<b>Sumatera Selatan</b>							
	Sultan Mahmud Badaruddin II	79,16	75,00	73,30	73,52	76,53	86,71	80,87
	Stasiun Klimatologi Palembang	86,78	80,00	80,77	77,52	78,27	87,58	85,53
7	<b>Bengkulu</b>							
	Fatmawati Soekarno	81,23	82,50	83,27	85,55	83,47	86,57	83,69
	Stasiun Klimatologi Bengkulu	82,15	83,45	83,33	86,07	84,03	86,23	84,24
	Kepahiyang	89,69	84,78	82,61	81,37	83,96	87,80	87,33
8	<b>Lampung</b>							
	Stasiun Klimatologi Pesawaran	81,50	74,67	71,83	71,55	71,83	80,56	79,97
	Maritim Lampung	80,78	77,22	76,44	78,63	80,86	80,75	80,21
	Radin Inten II	79,88	71,44	69,63	70,14	69,54	79,23	78,38
	Kota Bumi	80,40	71,33	71,93	71,56	72,54	81,38	79,76
9	<b>Bangka Belitung</b>							
	Depati Amir	78,56	76,86	77,73	78,97	79,59	88,97	83,37
	Tanjung Pandan	-	-	-	-	-	-	86,00
	H. Asan Hananjoedin	79,82	75,22	74,67	80,87	89,68	91,93	85,13
10	<b>Kepulauan Riau</b>							
	Hang Nadim	80,00	77,86	79,00	85,03	83,47	84,39	81,47
	Raja Haji Abdullah Tanjung Balai Karimun	86,06	82,50	81,90	84,55	84,59	81,00	82,88
	Kijang	83,36	79,00	80,93	86,45	88,55	88,42	83,97
	Tarempa	76,87	73,83	78,13	86,53	84,30	86,11	81,15
	Ranai	86,56	86,73	83,47	87,89	87,12	87,10	86,16
	Dabo Singkep	80,81	80,10	80,73	85,34	89,07	89,69	84,90
11	<b>DKI Jakarta</b>							
	Maritim Tanjung Priok	70,80	71,56	71,03	71,37	72,59	79,71	75,25
	Kemayoran	69,61	69,36	68,67	68,90	71,03	79,10	74,11
12	<b>Jawa Barat</b>							
	Citeko	79,79	78,73	76,10	76,93	82,33	90,73	83,47
	Stasiun Klimatologi Bogor	77,05	77,38	74,43	76,71	77,96	87,00	81,13
	Bandung	71,50	65,67	64,80	63,67	74,90	82,90	74,78
	Jatiwangi	70,24	68,30	63,10	60,45	67,55	82,52	75,04
	Pos Meteorologi Penggung	60,64	60,50	64,20	62,79	65,41	78,73	71,10

Lanjutan Tabel 1.1.9.  
Continued Table 1.1.9.

No.	Provinsi/Stasiun Iklim <i>Province/Climate Station</i>	2019					
		Januari/ <i>January</i>	Februari/ <i>February</i>	Maret/ <i>March</i>	April/ <i>April</i>	Mei/ <i>May</i>	Juni/ <i>June</i>
13	<b>Jawa Tengah</b>						
	Tegal	83,00	82,50	80,83	81,33	77,21	72,27
	Cilacap	82,65	83,96	84,35	82,18	81,52	84,72
	Banjarnegara	-	-	-	-	-	-
	Stasiun Klimatologi Semarang	84,87	83,76	87,23	81,09	76,13	72,43
	Maritim Tanjung Mas	82,73	80,96	82,00	79,75	74,04	69,19
	Ahmad Yani	82,48	81,04	82,30	77,88	73,22	67,70
14	<b>DI Yogyakarta</b>						
	Yogyakarta	87,71	87,07	87,97	84,91	82,36	82,60
15	<b>Jawa Timur</b>						
	Sangkapura	86,52	85,33	86,00	83,60	77,59	76,53
	Perak I	81,42	80,11	80,94	79,81	73,74	70,80
	Juanda	82,13	82,00	83,70	83,27	77,50	76,26
	Maritim Perak II	81,10	79,52	79,90	80,08	73,52	72,83
	Stasiun Klimatologi Malang	82,35	84,24	83,87	82,81	76,81	74,07
	Tretes	91,90	93,80	92,52	92,64	87,04	84,20
	Karang Kates	85,42	82,36	86,58	66,87	61,00	79,20
	Kalianget	85,55	83,71	85,10	0,00	62,23	69,90
	Sawahan	86,37	80,57	81,52	65,73	65,13	66,63
	Banyuwangi	80,21	63,75	64,61	60,80	0,00	68,33
16	<b>Banten</b>						
	Stasiun Klimatologi Tangerang Selatan	83,46	77,75	82,84	60,87	64,29	69,60
	Tangerang	86,10	85,40	71,42	0,00	68,42	73,70
	Serang	82,77	76,79	83,10	69,63	61,68	78,33
	Budiarto	84,81	73,50	-	-	-	-
	Soekarno Hatta	82,10	73,82	73,06	61,30	64,26	75,97
	Balai Besar Meteorologi, Klimatologi, dan Geofisika Wilayah II	-	-	-	-	-	-
17	<b>Bali</b>						
	Ngurah Rai	82,00	75,96	82,77	71,20	67,19	78,33
	Sanglah	-	-	-	-	-	-
	Stasiun Klimatologi Jembrana	-	-	-	-	-	-
18	<b>NTB</b>						
	Mataram	-	-	-	-	-	-
	Bandara Internasional Lombok	84,80	77,14	81,68	78,30	67,74	82,97
	Stasiun Klimatologi Lombok Barat	-	-	-	-	-	-
	Sultan Muhammad Kaharudin	87,03	74,07	82,55	69,87	-	66,60
	Sultan Muhammad Salahudin	84,67	66,36	79,13	75,30	-	67,03
19	<b>NTT</b>						
	Komodo	91,20	73,39	84,00	-	-	69,47
	Frans Sales Lega	92,22	-	-	-	-	-
	Fransiskus Xaverius Seda	86,00	-	-	-	-	-
	Gewayantana	83,43	83,59	84,64	78,75	72,11	69,75
	Mali	84,28	-	-	80,48	80,42	78,92
	Umbu Mehang Kunda	85,55	84,27	84,52	81,96	74,90	76,50
	Eltari	88,55	87,46	85,96	79,38	75,05	69,59
	Stasiun Klimatologi Kupang	88,17	86,00	87,19	78,89	74,17	70,50
	David Constatijn Saudale	89,27	88,63	90,73	86,61	81,65	76,88
	Tardamu	85,70	85,26	86,30	81,39	75,92	73,28
20	<b>Kalimantan Barat</b>						
	Paloh	89,78	88,60	86,71	84,89	86,63	86,47
	Nangapinoh	84,67	85,70	82,48	85,14	84,50	85,33
	Susilo	86,00	86,67	84,29	86,05	83,85	86,60
	Pangsuma	85,08	85,70	83,50	81,20	84,40	83,40
	Supadio	86,81	85,96	83,11	83,81	83,05	84,00
	Stasiun Klimatologi Mempawah	86,84	87,23	85,84	84,43	85,75	84,35
	Maritim Pontianak	84,93	84,95	79,74	82,25	80,10	82,57
	Rahadi Oesman	83,03	83,44	80,61	82,74	80,76	82,70



Lanjutan Tabel I.1.9.  
Continued Table I.1.9.

No.	Provinsi/Stasiun Iklim Province/Climate Station	2019						
		Jul/	Agustus/	September/	Oktober/	November/	Desember/	Rata-Rata Bulanan/
		July	August	September	October	November	December	Monthly Average
13	<b>Jawa Tengah</b>							
	Tegal	71,45	67,67	69,50	70,32	71,54	78,07	75,47
	Cilacap	83,75	84,55	83,76	81,88	81,87	80,67	82,99
	Banjarnegara	-	-	-	-	-	-	-
	Stasiun Klimatologi Semarang	69,65	65,57	66,30	71,84	75,16	83,81	76,49
	Maritim Tanjung Mas	66,41	65,57	64,80	64,00	67,28	77,80	72,88
	Ahmad Yani	66,50	65,64	61,43	62,47	67,04	77,13	72,07
14	<b>DI Yogyakarta</b>							
	Yogyakarta	80,55	80,29	76,63	78,06	79,14	83,23	82,54
15	<b>Jawa Timur</b>							
	Sangkapura	75,12	74,33	75,00	73,94	75,24	81,00	79,18
	Perak I	70,19	66,73	64,00	61,53	64,07	71,90	72,10
	Juanda	75,47	73,00	70,90	68,00	68,00	74,89	76,26
	Maritim Perak II	71,63	70,08	68,13	65,81	67,90	73,74	73,69
	Stasiun Klimatologi Malang	75,24	73,00	68,30	65,48	71,52	79,03	76,39
	Tretes	79,58	75,80	72,93	62,94	76,50	85,00	82,90
	Karang Kates	-	-	70,70	71,77	70,37	81,63	75,59
	Kalianget	-	-	70,93	61,72	67,24	79,24	66,56
	Sawah	-	-	65,97	54,29	51,00	74,58	69,18
	Banyuwangi	-	-	77,70	66,83	66,13	69,93	61,83
16	<b>Banten</b>							
	Stasiun Klimatologi Tangerang Selatan	-	-	67,67	66,17	69,40	60,67	70,27
	Tangerang	-	-	72,00	71,00	71,90	73,07	67,30
	Serang	-	-	72,83	63,63	66,07	80,80	73,56
	Budiarto	-	-	74,50	56,97	42,07	50,57	63,73
	Soekarno Hatta	-	-	69,00	61,93	68,13	79,50	70,91
	Balai Besar Meteorologi, Klimatologi, dan Geofisika Wilayah II	-	-	-	-	-	-	-
17	<b>Bali</b>							
	Ngurah Rai	-	-	77,97	71,30	72,93	75,70	75,54
	Sanglah	-	-	-	-	-	-	-
	Stasiun Klimatologi Jembrana	-	-	-	-	-	-	-
18	<b>NTB</b>							
	Mataram	-	-	-	-	-	-	-
	Bandara Internasional Lombok	-	-	78,53	77,10	73,53	81,27	78,31
	Stasiun Klimatologi Lombok Barat	-	-	-	-	-	-	-
	Sultan Muhammad Kaharudin	-	-	69,53	63,57	67,90	72,57	72,63
	Sultan Muhammad Salahudin	-	-	70,83	64,17	64,47	71,83	71,53
19	<b>NTT</b>							
	Komodo	-	-	72,07	74,30	71,97	74,27	76,33
	Frans Sales Lega	-	-	69,53	55,20	63,63	80,83	72,28
	Fransiskus Xaverius Seda	-	-	68,13	64,03	57,77	65,97	68,38
	Gewayantana	68,24	71,70	71,42	72,08	70,56	76,79	75,25
	Mali	78,50	74,38	75,46	74,83	74,27	75,68	77,72
	Umbu Mehang Kunda	73,38	74,14	71,77	72,94	77,83	78,47	78,02
	Eltari	65,90	68,42	70,40	71,72	74,65	84,50	76,80
	Stasiun Klimatologi Kupang	68,10	72,40	69,47	70,81	73,86	80,59	76,68
	David Constatijn Saudale	73,86	76,50	72,53	73,39	72,74	77,79	80,05
	Tardamu	71,13	71,80	71,73	71,44	73,88	78,13	77,16
20	<b>Kalimantan Barat</b>							
	Paloh	84,75	87,00	85,20	88,60	88,75	91,06	87,37
	Nangapinoh	81,16	78,60	78,07	84,59	84,33	86,87	83,45
	Susilo	81,00	83,38	81,07	87,61	87,23	89,19	85,24
	Pangsuma	81,25	79,00	81,70	85,08	82,81	86,00	83,26
	Supadio	80,30	80,11	83,03	87,52	85,17	87,38	84,19
	Stasiun Klimatologi Mempawah	80,69	82,60	85,43	87,25	86,76	87,00	85,35
	Maritim Pontianak	76,93	78,83	79,27	87,78	84,96	86,24	82,38
	Rahadi Oesman	77,95	78,82	80,03	82,59	81,57	85,45	81,64

Lanjutan Tabel 1.1.9.  
Continued Table 1.1.9.

No.	Provinsi/Stasiun Iklim <i>Province/Climate Station</i>	2019					
		Januari/ <i>January</i>	Februari/ <i>February</i>	Maret/ <i>March</i>	April/ <i>April</i>	Mei/ <i>May</i>	Juni/ <i>June</i>
21	<b>Kalimantan Tengah</b>						
	Beringin	84,74	81,22	83,96	84,00	83,14	86,86
	Iskandar	87,61	90,28	86,63	88,30	86,20	86,00
	H. Asan	88,23	87,52	86,03	87,14	86,16	86,86
	Sunggu	86,16	83,33	85,29	85,93	85,38	87,23
	Tjilik Rivut	84,63	83,25	84,18	84,82	80,67	80,19
22	<b>Kalimantan Selatan</b>						
	Syamsudin Noor	85,71	83,56	84,53	84,25	81,89	82,31
	Stasiun Klimatologi Banjar Baru	-	-	-	-	-	-
	Gusti Syamsir Alam	84,90	86,00	82,94	88,00	86,42	84,83
23	<b>Kalimantan Timur</b>						
	Kalimarau	89,52	86,62	85,38	86,33	81,33	83,73
	Temindung	81,16	76,26	78,23	80,14	82,85	83,32
	Sultan Aji Muhammad Sulaiman Sepinggian	87,93	84,96	86,70	89,81	88,50	90,25
24	<b>Kalimantan Utara</b>						
	Nunukan	81,10	-	-	-	-	-
	Yuvai Semaring	85,91	-	-	-	-	-
	Juwata	86,40	-	-	-	-	-
	Tanjung Harapan	85,92	81,91	82,31	84,24	84,22	85,67
25	<b>Sulawesi Utara</b>						
	Naha	85,58	83,32	85,16	84,72	81,52	83,32
	Winangun	90,00	88,68	86,90	90,86	86,96	87,28
	Stasiun Klimatologi Kayuwatu	88,93	-	-	-	-	-
	Sam Ratulangi	87,44	84,75	82,07	85,77	78,38	76,85
	Maritim Bitung	77,07	77,58	71,93	81,21	77,79	80,33
26	<b>Sulawesi Tengah</b>						
	Sultan Bantilan	-	79,50	-	-	-	-
	Mutiara Sis-Al Jufri	79,67	74,62	77,03	81,52	82,64	87,85
	Palu	-	-	-	-	-	-
	Syukuran Aminudin Amir	75,55	74,00	81,67	-	-	-
	Kasiguncu	87,35	87,12	-	-	87,07	83,00
27	<b>Sulawesi Selatan</b>						
	Pongtiku	82,93	86,88	84,97	88,04	85,16	88,28
	Andi Jemma	79,04	82,00	81,06	83,92	80,20	85,65
	Hasanuddin	86,65	84,20	84,65	81,79	79,72	78,03
	Maritim Paotere	83,64	82,42	80,20	82,00	76,73	71,75
	Stasiun Klimatologi Maros	86,41	85,96	86,13	81,83	79,00	81,73
	Gowa	-	-	-	-	-	-
28	<b>Sulawesi Tenggara</b>						
	Sangia Ni Bandera	79,45	81,23	81,16	83,00	82,43	79,95
	Maritim Kendari	86,03	86,12	86,00	88,12	89,60	87,93
	Kendari	-	-	-	-	-	-
	Beto Ambari	83,00	85,80	87,24	89,67	89,00	85,67
29	<b>Gorontalo</b>						
	Djalaluddin	85,50	81,33	78,23	82,44	86,33	81,00
30	<b>Sulawesi Barat</b>						
	Majene	79,90	81,82	82,36	85,25	-	86,00
31	<b>Maluku</b>						
	Namlea	-	-	-	-	-	-
	Amahai	82,33	81,20	82,36	88,25	88,00	96,00
	Pattimura	81,03	78,85	81,19	86,38	88,85	90,90
	Stasiun Klimatologi Kairatu	85,25	-	-	-	-	-
	Karang Panjang	-	-	-	-	-	-
	Geser	81,68	80,67	81,97	82,56	85,41	87,93
	Bandaneira	81,11	82,00	82,80	86,15	85,22	84,35
	Dumatubun Tual	91,59	88,48	89,59	86,61	88,87	88,29
	Tual	-	-	-	-	-	-
	Mathilda Batlayeri	-	-	-	-	-	-
32	<b>Maluku Utara</b>						
	Gamar Malamo	91,17	88,82	83,55	87,52	84,15	86,60
	Sultan Baabullah	85,44	82,38	80,20	83,55	83,78	83,56
	Ternate	-	-	-	-	-	-
	Oesman Sadik	83,52	83,73	80,23	84,75	83,75	87,37
	Emalamo	82,20	80,23	81,00	86,00	83,29	83,00

Lanjutan Tabel 1.1.9.  
Continued Table 1.1.9.

(%)

No.	Provinsi/Stasiun Iklim <i>Province/Climate Station</i>	2019						Rata-Rata Bulanan/ <i>Monthly Average</i>
		Juli/ <i>July</i>	Agustus/ <i>August</i>	September/ <i>September</i>	Oktober/ <i>October</i>	November/ <i>November</i>	Desember/ <i>December</i>	
21	<b>Kalimantan Tengah</b>							
	Beringin	82,70	83,00	80,47	81,48	82,11	85,77	83,29
	Iskandar	82,77	80,27	79,83	82,27	83,00	86,78	85,00
	H. Asan	83,71	82,27	80,37	83,94	85,41	86,36	85,33
	Sunggu	84,00	84,36	81,83	82,95	83,55	86,58	84,72
	Tjilik Riwut	78,55	78,00	74,75	78,85	78,14	84,25	80,86
22	<b>Kalimantan Selatan</b>							
	Syamsudin Noor	80,36	74,40	70,30	72,00	77,78	-	79,74
	Stasiun Klimatologi Banjar Baru	-	-	-	-	-	-	-
	Gusti Syamsir Alam	81,90	75,38	74,90	80,92	81,55	82,20	82,49
23	<b>Kalimantan Timur</b>							
	Kalimaru	82,43	79,38	81,07	85,09	-	89,71	84,60
	Temindung	79,91	79,00	75,53	81,19	81,47	83,39	80,20
	Sultan Aji Muhammad Sulaiman Sepinggang	87,35	83,44	82,34	86,39	85,54	86,85	86,67
24	<b>Kalimantan Utara</b>							
	Nunukan	-	-	-	-	-	-	81,10
	Yuvai Semaring	-	-	-	-	-	-	85,91
	Juwata	-	-	-	-	-	-	86,40
	Tanjung Harapan	-	-	-	-	-	-	84,05
25	<b>Sulawesi Utara</b>							
	Naha	82,40	83,00	74,24	81,00	79,89	83,81	82,33
	Winangun	86,26	84,00	77,68	86,45	87,44	88,80	86,78
	Stasiun Klimatologi Kayuwatu	-	-	-	-	-	-	88,93
	Sam Ratulangi	71,26	61,15	59,41	77,54	76,11	83,13	76,99
	Maritim Bitung	80,90	75,77	73,79	76,74	75,73	78,30	77,26
26	<b>Sulawesi Tengah</b>							
	Sultan Bantilan	79,75	0,00	83,67	-	-	-	60,73
	Mutiara Sis-Al Jufri	81,62	76,70	76,17	76,28	74,90	76,47	78,79
	Palu	-	-	-	-	-	-	-
	Syukuran Aminudin Amir	-	-	-	-	-	-	77,07
	Kasiguncu	77,75	72,00	73,86	82,06	82,44	84,78	81,74
27	<b>Sulawesi Selatan</b>							
	Pongtiku	85,21	81,58	-	75,84	79,11	84,68	83,88
	Andi Jemma	81,74	79,93	-	75,86	71,71	75,42	79,68
	Hasanuddin	75,19	67,83	63,63	62,54	72,26	80,14	76,39
	Maritim Paotere	74,24	71,22	78,24	74,50	74,38	80,45	77,48
	Stasiun Klimatologi Maros	72,94	62,78	63,57	65,74	75,41	84,23	77,15
	Gowa	-	-	-	-	-	-	-
28	<b>Sulawesi Tenggara</b>							
	Sangia Ni Bandera	75,16	70,00	66,69	70,84	70,45	78,30	76,55
	Maritim Kendari	87,75	83,64	81,66	82,90	81,14	83,00	85,32
	Kendari	-	-	-	-	-	-	-
	Beto Ambari	80,50	72,00	70,32	71,38	72,45	81,00	80,67
29	<b>Gorontalo</b>							
	Djalaluddin	82,10	73,00	67,86	76,33	75,36	83,83	79,44
30	<b>Sulawesi Barat</b>							
	Majene	78,00	77,83	73,30	74,67	77,50	76,50	79,37
31	<b>Maluku</b>							
	Namlea	-	-	-	-	-	-	-
	Amahai	92,00	91,20	90,50	90,33	86,73	89,57	88,21
	Pattimura	87,14	87,00	84,62	87,29	81,36	80,29	84,58
	Stasiun Klimatologi Kairatu	-	-	-	-	-	-	85,25
	Karang Panjang	-	-	-	-	-	-	-
	Geser	85,72	87,50	85,67	85,72	79,32	78,97	83,59
	Bandaneira	80,25	81,09	79,69	82,05	80,38	80,77	82,15
	Dumatubun Tual	80,18	79,40	80,93	83,52	82,44	87,18	85,59
	Tual	-	-	-	-	-	-	-
	Mathilda Batlayeri	-	-	-	-	-	-	-
32	<b>Maluku Utara</b>							
	Gamar Malamo	87,15	85,50	83,96	89,11	86,05	88,15	86,81
	Sultan Baabullah	80,25	76,40	77,41	84,03	79,07	81,57	81,47
	Ternate	-	-	-	-	-	-	-
	Oesman Sadik	87,21	85,00	81,90	84,35	78,38	80,14	83,36
	Emalamo	84,40	-	-	81,29	78,18	78,00	81,76

Lanjutan Tabel 1.1.9.  
Continued Table 1.1.9.

No.	Provinsi/Stasiun Iklim <i>Province/Climate Station</i>	2019					
		Januari/ <i>January</i>	Februari/ <i>February</i>	Maret/ <i>March</i>	April/ <i>April</i>	Mei/ <i>May</i>	Juni/ <i>June</i>
33	<b>Papua Barat</b>						
	Seigun	83,87	82,58	82,84	86,39	86,25	88,63
	Sorong	-	-	-	-	-	-
	Rendani	84,61	81,21	81,67	83,60	84,50	84,14
	Torea	82,79	81,73	83,67	85,25	88,14	90,75
	Stasiun Klimatologi Manokwari Selatan	86,62	88,11	89,50	88,29	84,83	86,27
	Utarom	80,10	80,20	82,00	85,43	87,09	87,64
34	<b>Papua</b>						
	Frans Kaisiepo	84,56	90,93	88,00	88,33	84,50	-
	Sudjarwo Tjondro Negoro	79,90	86,67	-	-	-	-
	Mararena	82,00	82,67	81,73	86,33	79,00	-
	Moanamani	80,74	83,00	80,90	83,73	82,38	83,42
	Wamena Jaya Wijaya	-	-	-	-	-	-
	Sentani	74,33	76,89	79,67	77,80	77,29	75,57
	Stasiun Klimatologi Genyem	90,00	89,00	87,62	91,14	89,73	86,15
	Angkasapura	-	-	-	-	-	-
	Dok II Jayapura	86,90	86,15	86,83	86,39	85,56	85,30
	Enarotali	79,11	82,25	-	-	-	-
	Mozez Kilangin	83,10	83,54	83,90	88,58	87,30	93,43
	Tanah Merah	85,06	92,00	90,00	75,50	-	-
	Mopah	86,33	-	-	-	84,53	83,60

Sumber : Badan Meteorologi Klimatologi dan Geofisika  
Source : *Meteorological, Climatological and Geophysical Agency*

Keterangan : (-) Data tidak tersedia  
Note : (-) *Data not available*

Lanjutan Tabel 1.1.9.  
Continued Table 1.1.9.

(%)

No.	Provinsi/Stasiun Iklim <i>Province/Climate Station</i>	2019						Rata-Rata Bulanan/ <i>Monthly Average</i>
		Juli/ <i>July</i>	Agustus/ <i>August</i>	September/ <i>September</i>	Oktober/ <i>October</i>	November/ <i>November</i>	Desember/ <i>December</i>	
33	<b>Papua Barat</b>							
	Seigun	88,53	87,50	84,90	87,61	81,36	81,67	85,18
	Sorong	-	-	-	-	-	-	-
	Rendani	82,77	79,73	78,87	80,41	79,40	82,04	81,91
	Torea	91,00	92,67	89,03	87,45	82,57	79,09	86,18
	Stasiun Klimatologi Manokwari Selatan	84,22	81,86	75,41	79,53	75,25	80,50	83,36
	Utarom	84,75	87,75	86,42	83,55	81,16	78,84	83,74
34	<b>Papua</b>							
	Frans Kaisiepo	85,40	87,50	81,70	84,76	80,23	88,00	85,81
	Sudjarwo Tjondro Negoro	-	-	-	-	-	-	83,28
	Mararena	-	-	-	-	-	-	82,35
	Moanamani	81,30	80,83	78,72	81,25	77,75	80,29	81,19
	Wamena Jaya Wijaya	-	-	-	-	-	-	-
	Sentani	78,00	75,25	71,50	73,83	75,22	74,76	75,84
	Stasiun Klimatologi Genyem	86,55	87,44	84,12	86,00	87,08	-	87,71
	Angkasapura	-	-	-	-	-	-	-
	Dok II Jayapura	83,14	82,44	82,24	82,05	84,96	83,56	84,63
	Enarotali	-	-	-	-	-	-	80,68
	Mozez Kilangin	92,50	91,00	86,45	84,50	81,32	82,67	86,52
	Tanah Merah	-	-	-	-	-	-	85,64
	Mopah	82,05	81,85	78,43	79,00	75,96	75,80	80,84

Sumber : Badan Meteorologi Klimatologi dan Geofisika  
Source : *Meteorological, Climatological and Geophysical Agency*

Keterangan : (-) Data tidak tersedia  
Note : (-) *Data not available*

Lanjutan Tabel 1.1.9.  
Continued Table 1.1.9.

No.	Provinsi/Stasiun Iklidm Province/Climate Station	2020 (%)								
		Januari/ January	Februari/ February	Maret/ March	April/ April	Mei/ May	Juni/ June	Juli/ July	Agustus/ August	September/ September
1	<b>Aceh</b>									
	Cut Bau Maimun Saleh	82,68	81,08	82,50	84,87	84,52	79,30	82,53	78,44	80,50
	Malikussaleh	83,36	84,85	82,32	85,47	87,58	85,30	84,94	82,73	85,59
	Sultan Iskandar Muda Mata'ie	77,63	79,00	80,43	83,14	84,04	78,33	81,08	82,73	82,80
	Tjut Nyak Dien Meulaboh	-	-	-	-	-	-	-	-	-
	Aceh Besar	87,44	87,36	85,23	88,82	88,35	84,69	87,64	85,90	89,00
		79,52	80,43	81,87	84,97	86,72	80,63	83,40	79,73	85,00
2	<b>Sumatera Utara</b>									
	Deli Serdang	84,87	85,12	82,63	84,52	85,97	85,70	86,21	83,94	85,24
	Maritim Belawan	83,07	82,96	81,77	82,23	83,47	84,14	83,97	82,37	83,76
	Kualanamu	86,03	86,15	85,30	86,30	88,61	87,17	87,39	86,42	86,47
	Tuntungan	83,59	85,11	84,68	86,43	87,58	86,40	86,71	85,13	86,47
	Parapat	-	-	-	-	-	-	-	-	-
	BBMKG Wilayah I	81,87	84,20	82,81	85,24	87,03	86,48	86,83	85,13	85,94
	Aek Godang	85,23	83,46	82,45	83,40	76,90	79,07	82,58	78,48	78,65
	F.L Tobing	84,50	82,50	84,22	86,94	84,11	83,63	87,36	83,17	86,43
	Binaka	88,00	83,79	87,70	92,20	90,14	89,58	88,48	87,15	88,75
	Gunung Sitoli	-	-	-	-	-	-	-	-	-
3	<b>Sumatera Barat</b>									
	Stasiun Meteorologi Maritim Teluk Bayur	83,82	77,67	79,06	82,31	79,45	81,00	85,90	80,68	84,71
	Minangkabau	85,50	83,54	84,94	88,47	85,87	87,30	88,90	86,06	87,06
	Silaing Bawah	-	-	-	-	-	-	-	-	-
	Stasiun Klimatologi Padang Pariaman	0,00	77,44	84,58	89,00	87,26	87,21	86,06	86,30	87,53
4	<b>Riau</b>									
	Sultan Syarif Kasim II	86,55	78,69	78,48	82,73	79,87	81,00	86,06	76,52	79,82
	Japura	86,57	84,39	83,94	85,90	86,94	84,83	85,42	83,19	86,06
5	<b>Jambi</b>									
	Stasiun Klimatologi Muaro Jambi	87,10	85,39	86,16	86,63	88,32	86,38	86,07	84,19	86,06
	Sultan Thaha	82,79	80,21	81,77	83,03	85,35	84,30	84,06	79,10	82,76
	Depati Parbo	84,40	82,24	82,42	82,36	82,95	80,52	80,04	78,56	79,69
6	<b>Sumatera Selatan</b>									
	Sultan Mahmud Badaruddin II	85,62	85,50	83,81	85,40	84,58	84,63	83,87	77,48	80,29
	Stasiun Klimatologi Palembang	87,07	87,70	86,45	87,57	85,42	85,93	87,58	79,48	81,65
7	<b>Bengkulu</b>									
	Fatmawati Soekarno	84,73	82,46	84,53	86,10	84,37	84,70	83,52	83,53	85,94
	Stasiun Klimatologi Bengkulu	84,90	81,93	84,23	86,00	83,97	84,47	82,84	81,84	84,53
	Kepahiyang	87,72	86,26	87,27	87,46	88,61	87,97	86,58	84,48	83,59
8	<b>Lampung</b>									
	Stasiun Klimatologi Pesawaran	86,56	86,50	85,71	85,90	86,84	87,03	86,32	81,10	82,57
	Maritim Lampung	83,32	79,93	81,50	82,79	85,00	85,33	83,68	83,52	82,06
	Radin Inten II	84,81	83,58	84,13	85,31	85,69	86,19	85,28	80,79	81,29
	Kota Bumi	85,61	86,42	84,93	86,57	86,48	85,90	84,72	80,87	83,13
9	<b>Bangka Belitung</b>									
	Depati Amir	86,80	85,82	85,47	86,67	86,42	85,57	85,10	81,45	83,29
	Tanjung Pandan	-	-	-	-	-	-	-	-	-
	H. Asan Hananjoedin	87,82	89,52	88,13	90,04	87,84	86,07	86,03	82,71	84,76
10	<b>Kepulauan Riau</b>									
	Hang Nadim	79,80	78,30	77,87	80,87	83,90	86,63	85,39	84,77	88,88
	Raja Haji Abdullah Tanjung Balai Karimun	80,61	77,67	76,37	81,56	86,52	86,83	86,21	86,13	89,29
	Kijang	84,77	82,79	82,26	85,63	87,50	88,37	88,16	86,32	88,88
	Tarempa	85,69	82,24	82,93	82,92	84,82	83,42	86,96	80,56	85,50
	Ranai	86,70	83,43	83,26	81,73	86,06	88,17	87,77	85,97	89,25
	Dabo Singkep	84,32	82,07	81,74	87,17	90,24	88,96	86,31	85,45	88,59
11	<b>DKI Jakarta</b>									
	Maritim Tanjung Priok	83,03	84,43	81,23	79,30	78,10	76,17	74,74	73,87	72,12
	Kemayoran	82,77	84,08	79,84	79,03	76,19	74,34	72,65	71,71	68,00
12	<b>Jawa Barat</b>									
	Citeko	92,07	93,04	89,26	88,55	86,97	84,90	82,32	81,39	83,12
	Stasiun Klimatologi Bogor	88,63	88,84	86,44	85,00	84,19	82,43	81,19	77,63	78,33
	Bandung	81,24	83,73	81,13	82,07	81,74	76,20	73,55	73,06	68,76
	Jatiwangi	86,43	88,00	88,58	87,60	85,58	83,63	77,68	76,23	69,82
	Pos Meteorologi Penggung	86,60	88,76	87,71	86,73	85,81	82,63	74,27	73,04	66,73

Lanjutan Tabel 1.1.9.  
Continued Table 1.1.9.

No.	Provinsi/Stasiun Iklim Province/Climate Station	2020								
		Januari January	Februari February	Maret March	April April	Mei May	Juni June	Juli July	Agustus August	September September
13	<b>Jawa Tengah</b>									
	Tegal	82,94	84,29	84,78	81,89	80,61	77,59	74,27	73,89	71,55
	Cilacap	82,68	83,50	84,48	84,03	84,13	84,07	81,41	82,18	81,76
	Banjarnegara	-	-	-	-	-	-	-	-	-
	Stasiun Klimatologi Semarang	87,07	88,16	86,93	84,23	81,77	81,36	79,83	78,53	76,47
	Maritim Tanjung Mas	81,83	82,89	80,87	78,69	76,83	74,38	70,50	69,47	69,35
	Ahmad Yani	80,15	81,86	80,66	77,31	74,65	72,30	69,52	68,26	68,00
14	<b>DI Yogyakarta</b>									
	Yogyakarta	85,80	87,00	88,19	86,80	86,94	84,37	81,03	80,65	79,35
15	<b>Jawa Timur</b>									
	Sangkapura	84,62	86,57	83,71	83,43	82,90	77,00	76,65	77,03	75,41
	Perak I	77,93	81,32	80,00	78,43	77,00	73,53	71,32	70,32	65,18
	Juanda	81,37	85,50	83,77	82,60	82,58	79,66	76,17	75,77	70,88
	Maritim Perak II	79,18	81,43	81,73	80,77	79,39	75,60	73,61	72,52	68,24
	Stasiun Klimatologi Malang	82,13	84,78	82,83	79,50	80,23	75,30	75,94	73,97	73,35
	Tretes	92,25	94,42	93,37	91,53	89,19	84,10	82,13	80,10	75,88
	Karang Kates	79,50	78,66	83,32	83,50	83,80	83,13	82,00	79,39	78,65
	Kalianget	80,38	83,72	85,97	84,79	80,28	77,41	73,16	73,83	68,38
	Sawahan	81,39	84,97	85,87	85,63	82,13	79,40	75,32	74,10	70,76
	Banyuwangi	69,70	68,83	66,74	77,10	81,33	79,93	77,68	80,97	78,82
16	<b>Banten</b>									
	Stasiun Klimatologi Tangerang Selatan	72,37	74,55	83,94	82,77	80,37	76,50	74,19	74,10	70,82
	Tangerang	81,40	72,52	79,28	83,70	82,83	82,10	77,39	86,13	85,76
	Serang	77,87	81,28	79,06	84,27	79,63	81,63	78,77	74,70	75,53
	Budiarto	63,57	21,07	16,58	34,13	38,63	24,83	60,32	15,43	80,67
	Soekarno Hatta	78,00	81,55	74,48	80,80	80,67	75,60	76,10	76,17	73,53
	Balai Besar Meteorologi, Klimatologi, dan Geofisika Wilayah II									
17	<b>Bali</b>									
	Ngurah Rai	72,00	62,83	79,71	81,80	81,37	77,93	75,52	80,27	78,29
	Sanglah	-	-	-	-	-	-	-	-	-
	Stasiun Klimatologi Jembrana	-	-	-	-	-	-	-	-	-
18	<b>NTB</b>									
	Mataram	-	-	-	-	-	-	-	-	-
	Bandara Internasional Lombok	77,50	76,62	88,06	86,73	85,33	83,73	82,84	82,45	79,47
	Stasiun Klimatologi Lombok Barat	-	-	-	-	-	-	-	-	-
	Sultan Muhammad Kaharudin	77,23	82,90	79,90	79,83	74,30	72,87	67,97	70,57	69,24
	Sultan Muhammad Salahudin	72,40	79,21	79,90	83,00	82,70	79,47	75,48	73,60	71,76
19	<b>NTT</b>									
	Komodo	71,33	79,62	84,68	82,47	81,03	76,17	75,13	77,47	75,65
	Frans Sales Lega	72,73	58,07	77,58	86,83	80,97	74,17	80,68	76,93	85,67
	Fransiskus Xaverius Seda	63,63	60,55	75,10	70,30	73,90	67,27	64,52	69,77	70,76
	Gewayantana	85,29	81,55	82,66	79,03	77,78	71,75	68,03	71,35	70,20
	Mali	83,74	86,00	86,58	81,20	81,63	81,17	77,78	76,70	75,63
	Umbu Mehang Kunda	80,90	85,04	83,26	81,60	81,87	75,13	74,81	75,48	73,47
	Eltari	86,29	84,95	83,66	80,63	76,71	72,00	68,80	67,90	64,75
	Stasiun Klimatologi Kupang	85,23	85,11	86,14	82,13	76,61	71,89	70,03	70,74	63,75
	David Constatijn Saudale	85,00	87,65	89,50	85,86	81,42	78,52	75,43	75,87	77,35
	Tardamu	81,17	80,94	82,74	80,13	77,00	74,97	71,97	72,45	71,81
20	<b>Kalimantan Barat</b>									
	Paloh	90,38	89,92	87,70	87,89	86,38	87,37	89,08	86,32	90,40
	Nangapinoh	88,14	86,96	86,71	86,80	85,55	86,33	87,13	83,48	87,13
	Susilo	89,53	89,04	89,55	88,83	87,94	89,00	90,52	87,39	88,69
	Pangsuma	83,44	89,50	84,67	83,95	83,00	86,00	85,53	82,69	85,33
	Supadio	87,62	83,81	83,58	85,20	85,65	84,43	86,07	83,97	86,00
	Stasiun Klimatologi Mempawah	87,69	85,96	85,61	85,24	85,42	84,63	86,97	85,71	87,82
	Maritim Pontianak	87,41	82,63	82,13	82,37	82,90	81,37	83,43	82,52	85,07
	Rahadi Oesman	84,43	84,11	84,61	83,93	83,03	83,10	84,58	81,26	86,18

Lanjutan Tabel 1.1.9.  
Continued Table 1.1.9.

No.	Provinsi/Stasiun Iklim <i>Province/Climate Station</i>	2020								
		Januari/ <i>January</i>	Februari/ <i>February</i>	Maret/ <i>March</i>	April/ <i>April</i>	Mei/ <i>May</i>	Juni/ <i>June</i>	Juli/ <i>July</i>	Agustus/ <i>August</i>	September/ <i>September</i>
21	<b>Kalimantan Tengah</b>									
	Beringin	84,69	82,39	84,06	84,50	84,77	84,93	84,32	82,71	85,75
	Iskandar	87,52	88,36	86,75	87,74	87,95	88,42	89,16	85,22	87,29
	H. Asan	88,00	88,48	88,31	87,73	88,07	86,64	86,71	84,10	86,81
	Sangu	85,08	83,92	86,00	86,67	87,03	87,50	85,74	84,86	87,47
	Tjilik Riwut	85,36	84,50	86,28	86,73	88,41	88,07	85,30	80,71	84,06
22	<b>Kalimantan Selatan</b>									
	Syamsudin Noor	86,33	88,00	87,09	85,29	85,33	82,00	80,60	78,48	81,20
	Stasiun Klimatologi Banjar Baru	-	-	-	-	-	-	-	-	-
	Gusti Syamsir Alam	82,43	82,69	83,29	85,81	84,50	86,64	87,91	81,44	87,10
23	<b>Kalimantan Timur</b>									
	Kalimarau	90,15	88,04	88,20	89,19	88,20	89,92	89,52	87,50	89,88
	Temindung	80,96	76,89	77,93	79,80	83,90	85,24	84,13	83,55	84,88
	Sultan Aji Muhammad Sulaiman Sepinggan	86,33	85,74	88,31	88,43	90,07	90,38	92,37	89,41	90,50
24	<b>Kalimantan Utara</b>									
	Nunukan	-	-	-	-	-	-	-	-	-
	Yuvai Semaring	-	-	-	-	-	-	-	-	-
	Juwata	-	-	-	-	-	-	-	-	-
	Tanjung Harapan	-	-	-	-	-	-	-	-	-
25	<b>Sulawesi Utara</b>									
	Naha	84,73	84,14	83,83	85,44	83,72	85,35	85,19	83,58	84,00
	Winangun	87,35	88,74	89,60	88,38	87,06	88,28	87,87	85,40	87,18
	Stasiun Klimatologi Kayuwatu									
	Sam Ratulangi	84,26	85,13	84,87	83,30	79,03	84,53	81,42	75,97	79,41
	Maritim Bitung	76,50	76,05	78,41	78,50	79,59	81,27	82,62	77,90	78,19
26	<b>Sulawesi Tengah</b>									
	Sultan Bantilan	85,57	0,00	0,00	0,00	0,00	83,00	0,00	83,20	90,00
	Mutiara Sis-Al Jufri	76,03	74,81	78,79	77,19	80,68	83,15	84,84	80,07	85,88
	Palu	-	-	-	-	-	-	-	-	-
	Syukuran Aminudin Amir	-	-	-	-	-	-	-	-	-
	Kasiguncu	88,00	84,00	87,00	90,50	0,00	0,00	86,50	65,67	84,78
27	<b>Sulawesi Selatan</b>									
	Pongtiku	87,03	89,69	87,23	88,30	87,30	88,86	89,94	85,32	86,82
	Andi Jemma	79,07	81,25	83,00	83,00	84,67	86,71	84,43	81,77	82,82
	Hasanuddin	84,58	86,65	83,59	83,33	83,48	82,31	79,79	73,13	74,07
	Maritim Paotere	83,48	86,21	80,86	79,44	78,43	75,92	76,31	71,00	72,00
	Stasiun Klimatologi Maros	85,39	88,77	85,90	85,20	84,29	80,53	79,58	72,13	71,47
	Gowa	-	-	-	-	-	-	-	-	-
28	<b>Sulawesi Tenggara</b>									
	Sangia Ni Bandera	78,63	80,32	82,48	81,47	81,16	83,77	81,74	75,55	79,71
	Maritim Kendari	85,45	87,46	87,19	87,67	88,29	89,37	88,87	83,90	86,00
	Kendari	-	-	-	-	-	-	-	-	-
	Beto Ambari	83,75	87,78	88,72	87,40	86,91	85,13	80,69	74,77	79,27
29	<b>Gorontalo</b>									
	Djalaluddin	82,45	79,78	85,31	86,36	85,44	91,06	88,69	84,24	87,08
30	<b>Sulawesi Barat</b>									
	Majene	78,00	82,50	81,32	81,90	81,83	81,82	78,44	74,65	77,36
31	<b>Maluku</b>									
	Nomea	-	-	-	-	-	-	-	-	-
	Amahai	91,20	89,33	89,50	91,63	94,55	95,00	95,65	95,36	94,53
	Pattimura	77,59	76,00	83,42	85,37	89,00	90,47	90,42	88,29	91,29
	Stasiun Klimatologi Kairatu	-	-	-	-	-	-	-	-	-
	Karang Panjang	-	-	-	-	-	-	-	-	-
	Geser	80,04	79,58	83,86	84,79	85,45	86,55	86,50	86,81	86,13
	Bandaneira	80,17	81,17	85,84	85,05	84,40	84,04	84,35	81,53	83,62
	Dumatubun Tual	89,75	90,40	91,71	90,76	89,24	87,46	87,08	86,43	85,47
	Tual	-	-	-	-	-	-	-	-	-
	Mathilda Batlayeri	-	-	-	-	-	-	-	-	-
32	<b>Maluku Utara</b>									
	Gamar Malamo	90,10	88,64	89,69	89,44	90,83	92,42	90,35	90,71	91,90
	Sultan Baabullah	84,26	84,00	87,04	87,43	85,74	87,69	87,85	85,29	87,41
	Ternate	-	-	-	-	-	-	-	-	-
	Oesman Sadik	78,79	80,36	84,94	84,87	84,77	88,40	89,23	86,19	89,00
	Emalamo	79,88	79,26	83,75	83,54	84,09	83,04	81,16	81,96	83,19



Lanjutan Tabel 1.1.9.  
Continued Table 1.1.9.

No.	Provinsi/Stasiun Iklim <i>Province/Climate Station</i>	2020								
		Januari/ <i>January</i>	Februari/ <i>February</i>	Maret/ <i>March</i>	April/ <i>April</i>	Mei/ <i>May</i>	Juni/ <i>June</i>	Juli/ <i>July</i>	Agustus/ <i>August</i>	September/ <i>September</i>
33	<b>Papua Barat</b>									
	Seigun	79,78	77,05	82,17	82,52	83,67	87,71	90,36	87,68	87,88
	Sorong	-	-	-	-	-	-	-	-	-
	Rendani	83,26	79,32	84,26	84,35	82,21	82,62	80,80	81,88	78,63
	Torea	79,82	78,95	84,28	85,64	86,35	88,90	88,81	87,39	87,76
	Stasiun Klimatologi Manokwari Selatan	-	86,00	86,75	86,82	83,61	83,63	84,25	84,23	82,85
	Utarom	75,69	77,75	82,10	83,24	84,44	85,41	85,12	86,00	84,79
34	<b>Papua</b>									
	Frans Kaisiepo	-	-	88,00	87,44	88,22	89,14	87,61	86,83	86,93
	Sudjarwo Tjondro Negro	-	-	-	-	-	-	-	-	-
	Mararena	-	82,00	82,09	82,75	0,00	-	-	-	-
	Moanamani	80,24	84,27	82,47	82,79	83,39	84,77	82,62	84,31	85,31
	Wamena Jaya Wijaya									
	Sentani	73,46	74,27	74,47	76,80	73,33	76,08	70,83	73,50	67,50
	Stasiun Klimatologi Genyem	88,58	87,46	87,79	86,00	85,60	85,00	81,00	85,71	82,57
	Angkasapura	-	-	-	-	-	-	-	-	-
	Dok II Jayapura	81,79	81,24	83,87	84,73	84,45	85,33	86,35	86,00	83,71
	Enarotali	-	-	-	-	-	-	-	-	-
	Mozez Kilangin	82,56	81,57	83,59	86,69	88,03	89,52	92,42	90,00	90,06
	Tanah Merah	0,00	-	86,14	91,00	0,00	87,50	0,00	0,00	0,00
	Mopah	82,25	82,04	82,56	80,41	82,63	81,59	81,37	80,96	74,00

Sumber : Badan Meteorologi Klimatologi dan Geofisika  
Source : *Meteorological, Climatological and Geophysical Agency*

Keterangan : (-) Data tidak tersedia  
Note : (-) *Data not available*

**Tabel 1.1.10. Jumlah Curah Hujan Bulanan di Stasiun Pengamatan BMKG**  
**Table Monthly Rainfall in BMKG Observation Stations, 2019 - 2020**

No.	Provinsi/Stasiun Iklim <i>Province/Climate Station</i>	2019					
		Januari/ <i>January</i>	Februari/ <i>February</i>	Maret/ <i>March</i>	April/ <i>April</i>	Mei/ <i>May</i>	Juni/ <i>June</i>
1	<b>Aceh</b>						
	Cut Bau Maimun Saleh	116,40	14,90	116,20	18,40	115,50	66,10
	Malikussaleh	24,30	41,70	63,80	44,40	101,80	62,90
	Sultan Iskandar Muda	60,90	247,70	66,60	108,10	74,50	88,20
	Mata'ie	114,50	96,00	192,00	115,50	22,00	8,00
	Tjut Nyak Dien Meulaboh	208,50	110,80	154,00	365,20	31,70	229,50
	Aceh Besar	94,20	75,50	26,10	81,20	10,20	109,00
2	<b>Sumatera Utara</b>						
	Deli Serdang	65,40	24,50	9,00	80,20	325,90	80,40
	Maritim Belawan	119,00	89,00	71,60	38,30	191,40	44,00
	Kualanamu	31,30	5,50	107,10	12,80	303,40	107,30
	Tuntungan	253,60	160,20	142,10	102,30	279,90	259,80
	Parapat	-	-	-	-	-	-
	BBMKG Wilayah I	-	181,80	93,30	169,50	234,70	-
	Aek Godang	130,00	195,90	126,30	151,20	199,20	132,00
	F.L Tobing	316,50	202,90	296,00	300,10	256,50	356,70
	Binaka	270,70	171,50	276,90	137,60	63,90	284,70
	Gunung Sitoli	241,20	122,50	239,90	253,40	64,90	174,60
3	<b>Sumatera Barat</b>						
	Stasiun Meteorologi Maritim Teluk Bayur	272,80	92,00	267,00	185,00	83,80	336,40
	Minangkabau	335,20	326,40	402,20	200,70	191,80	235,50
	Silaing Bawah	281,40	335,10	205,60	192,30	167,00	197,40
	Stasiun Klimatologi Padang Pariaman	550,50	286,10	335,20	337,30	160,50	404,60
4	<b>Riau</b>						
	Sultan Syarif Kasim II	185,80	105,20	113,40	221,50	96,60	275,40
	Japura	122,20	204,60	156,30	144,10	99,40	89,00
5	<b>Jambi</b>						
	Stasiun Klimatologi Muaro Jambi	290,10	351,80	196,90	230,20	129,10	88,90
	Sultan Thaha	173,10	291,10	138,50	190,50	92,10	140,80
	Depati Parbo	114,40	149,00	156,60	175,70	110,00	171,60
6	<b>Sumatera Selatan</b>						
	Sultan Mahmud Badaruddin II	260,10	527,80	312,00	327,40	67,80	138,00
	Stasiun Klimatologi Palembang	109,20	-	481,50	327,40	155,20	119,80
7	<b>Bengkulu</b>						
	Fatmawati Soekarno	352,50	105,90	243,00	209,70	123,00	139,40
	Stasiun Klimatologi Bengkulu	313,90	241,40	345,90	250,30	40,00	115,90
	Kepahiyang	410,90	-	470,00	443,50	49,20	280,80
8	<b>Lampung</b>						
	Stasiun Klimatologi Pesawaran	355,40	484,90	222,10	306,30	28,00	62,40
	Maritim Lampung	72,80	67,50	42,50	57,20	4,00	-
	Radin Inten II	321,30	318,30	286,00	273,70	31,00	40,20
	Kota Bumi	268,90	310,80	347,90	132,20	56,10	62,70
9	<b>Bangka Belitung</b>						
	Depati Amir	157,90	473,70	270,10	155,30	204,70	101,70
	Tanjung Pandan	-	12,20	-	-	-	-
	H. Asan Hananjoedin	456,10	267,50	54,60	275,90	256,50	128,00
10	<b>Kepulauan Riau</b>						
	Hang Nadim	192,60	20,20	13,90	49,80	128,80	213,70
	Raja Haji Abdullah Tanjung Balai Karimun	28,20	19,70	63,10	194,80	178,80	314,20
	Kijang	215,10	12,30	94,30	255,40	183,00	405,90
	Tarempa	68,40	59,10	0,80	54,40	89,40	174,10
	Ranai	57,80	10,00	2,80	68,50	24,10	-
	Dabo Singkep	105,00	32,90	58,60	177,80	252,20	271,00
11	<b>DKI Jakarta</b>						
	Maritim Tanjung Priok	369,80	218,40	336,10	112,00	24,00	0,50
	Kemayoran	375,80	221,10	310,40	189,00	36,00	18,10

Lanjutan Tabel 1.1.10.  
Continued Table 1.1.10.

		(milimeter)						
No.	Provinsi/Stasiun Iklim Province/Climate Station	2019						
		Juli/ July	Agustus/ August	September/ September	Oktober/ October	November/ November	Desember/ December	Rata-Rata Bulanan/ Monthly Average
1	<b>Aceh</b>							
	Cut Bau Maimun Saleh	61,10	2,00	130,80	197,60	176,80	102,40	93,18
	Malikussaleh	1,40	18,00	106,30	124,60	105,20	127,00	68,45
	Sultan Iskandar Muda	35,60	16,90	124,70	350,10	126,60	253,70	129,47
	Mata'ie	4,50	2,00	2,50	10,00	-	-	56,70
	Tjut Nyak Dien Meulaboh	1,90	91,30	206,10	672,70	335,10	335,00	228,48
	Aceh Besar	9,30	31,20	81,60	290,70	172,30	98,30	89,97
2	<b>Sumatera Utara</b>							
	Deli Serdang	54,10	67,50	341,80	289,20	203,90	140,10	140,17
	Maritim Belawan	56,40	19,30	162,10	269,50	222,00	292,40	131,25
	Kualanamu	54,30	19,60	206,30	204,00	118,60	248,90	118,26
	Tuntungan	163,00	89,10	439,50	459,10	492,80	465,30	275,56
	Parapat	-	-	-	-	-	-	-
	BBMKG Wilayah I	145,30	77,80	-	448,00	290,80	319,20	217,82
	Aek Godang	90,60	9,50	177,70	398,50	168,40	353,80	177,76
	F.L Tobing	50,80	11,50	88,60	591,60	97,70	501,70	255,88
	Binaka	95,60	83,70	144,80	357,00	264,30	300,30	204,25
	Gunung Sitoli	105,10	75,80	176,30	127,10	257,80	285,80	177,03
3	<b>Sumatera Barat</b>							
	Stasiun Meteorologi Maritim Teluk Bayur	140,90	19,50	58,10	88,10	129,30	398,40	172,61
	Minangkabau	70,00	92,00	110,60	102,90	136,40	305,70	209,12
	Silaing Bawah	32,50	21,50	-	149,50	188,90	380,30	195,59
	Stasiun Klimatologi Padang Pariaman	209,10	166,80	175,60	300,10	353,10	454,00	311,08
4	<b>Riau</b>							
	Sultan Syarif Kasim II	74,30	14,00	53,50	194,20	313,20	169,40	151,38
	Japura	72,40	0,20	128,20	179,40	99,40	149,80	120,42
5	<b>Jambi</b>							
	Stasiun Klimatologi Muaro Jambi	59,50	-	39,30	158,90	160,90	185,40	171,91
	Sultan Thaha	19,80	-	48,00	176,20	115,20	147,50	139,35
	Depati Parbo	14,40	3,70	124,00	89,30	91,60	285,40	123,81
6	<b>Sumatera Selatan</b>							
	Sultan Mahmud Badaruddin II	95,40	3,60	46,20	53,90	164,40	450,30	203,91
	Stasiun Klimatologi Palembang	23,50	-	14,90	81,70	66,30	242,20	162,17
7	<b>Bengkulu</b>							
	Fatmawati Soekarno	167,10	-	52,80	29,50	68,20	187,80	152,63
	Stasiun Klimatologi Bengkulu	146,30	-	58,00	42,20	61,30	140,30	159,59
	Kepahiyang	47,10	0,40	17,90	77,50	95,10	260,70	195,74
8	<b>Lampung</b>							
	Stasiun Klimatologi Pesawaran	57,00	1,00	-	6,60	55,40	174,40	159,41
	Maritim Lampung	15,30	-	-	38,40	-	184,30	60,25
	Radin Inten II	62,50	-	-	51,30	25,40	206,10	161,58
	Kota Bumi	28,70	-	1,50	31,00	28,60	233,20	136,51
9	<b>Bangka Belitung</b>							
	Depati Amir	14,90	-	20,30	52,50	41,30	365,00	168,85
	Tanjung Pandan	-	-	-	-	-	-	12,20
	H. Asan Hananjoedin	23,40	0,80	9,50	182,00	360,70	408,80	201,98
10	<b>Kepulauan Riau</b>							
	Hang Nadim	35,90	10,30	38,80	182,80	109,00	367,80	113,63
	Raja Haji Abdullah Tanjung Balai Karimun	59,80	68,90	70,50	36,00	176,20	147,10	113,11
	Kijang	176,60	56,20	7,80	157,30	274,20	307,90	178,83
	Tarempa	13,00	14,40	121,90	287,70	223,50	451,60	129,86
	Ranai	35,10	17,00	68,50	181,40	213,00	285,20	87,58
	Dabo Singkep	10,20	38,50	43,30	94,70	260,50	559,60	158,69
11	<b>DKI Jakarta</b>							
	Maritim Tanjung Priok	-	-	-	1,00	65,50	328,20	161,72
	Kemayoran	-	-	-	1,00	49,10	225,80	158,48

Lanjutan Tabel 1.1.10.  
Continued Table 1.1.10.

		(milimeter)					
No.	Provinsi/Stasiun Iklim <i>Province/Climate Station</i>	2019					
		Januari/ <i>January</i>	Februari/ <i>February</i>	Maret/ <i>March</i>	April/ <i>April</i>	Mei/ <i>May</i>	Juni/ <i>June</i>
12	<b>Jawa Barat</b>						
	Citeko	408,30	428,00	210,80	434,20	150,00	61,90
	Stasiun Klimatologi Bogor	248,20	277,20	230,80	439,70	241,00	137,50
	Bandung	230,80	269,30	223,30	248,30	198,00	26,50
	Jatiwangi	245,70	441,00	297,20	233,70	123,10	-
	Pos Meteorologi Penggung	-	512,70	303,10	219,00	135,00	-
13	<b>Jawa Tengah</b>						
	Tegal	364,50	262,60	185,40	15,50	23,70	-
	Cilacap	285,60	344,60	312,20	244,10	157,40	7,50
	Banjarnegara	66,00	122,00	104,00	32,00	2,00	0,50
	Stasiun Klimatologi Semarang	214,40	225,70	164,90	148,00	61,00	1,00
	Maritim Tanjung Mas	370,60	256,70	211,80	136,80	80,20	-
	Ahmad Yani	238,00	239,90	138,10	61,60	108,90	1,40
14	<b>DI Yogyakarta</b>						
	Yogyakarta	343,10	240,60	618,40	94,80	0,80	1,00
15	<b>Jawa Timur</b>						
	Sangkapura	802,20	300,40	504,20	107,70	83,20	46,50
	Perak I	397,30	316,50	163,70	258,90	18,20	-
	Juanda	487,80	450,10	332,00	257,80	53,90	-
	Maritim Perak II	380,40	339,00	227,30	269,40	5,60	-
	Stasiun Klimatologi Malang	297,70	335,20	370,20	304,70	72,60	-
	Tretes	530,20	529,30	449,60	601,10	122,40	-
	Karang Kates	419,10	157,00	449,40	175,40	1,00	2,00
	Kalianget	306,10	393,70	179,20	0,00	10,10	-
	Sawahana	307,20	478,20	593,70	172,60	11,00	-
	Banyuwangi	267,80	83,00	199,30	231,10	26,10	15,50
16	<b>Banten</b>						
	Stasiun Klimatologi Tangerang Selatan	186,00	153,10	145,30	304,00	99,70	105,20
	Tangerang	290,20	162,60	210,30	86,60	17,20	43,40
	Serang	331,70	175,30	209,90	134,10	81,40	10,00
	Budiarto	279,90	212,00	68,70	38,00	175,00	31,60
	Soekarno Hatta	284,00	69,20	346,50	56,50	65,80	31,40
	Balai Besar Meteorologi, Klimatologi, dan Geofisika Wilayah II	-	-	-	-	-	-
17	<b>Bali</b>						
	Ngurah Rai	343,10	149,20	272,40	31,40	21,00	0,30
	Sanglah	236,40	129,60	339,60	7,10	9,10	1,10
	Stasiun Klimatologi Jembrana	276,20	303,40	529,40	161,10	292,60	28,80
18	<b>NTB</b>						
	Mataram	-	-	-	-	-	-
	Bandara Internasional Lombok	270,00	103,60	435,60	190,70	5,00	20,70
	Stasiun Klimatologi Lombok Barat	281,00	73,30	375,60	220,70	90,80	10,80
	Sultan Muhammad Kaharudin	447,50	267,00	284,80	10,20	84,20	-
	Sultan Muhammad Salahudin	163,90	126,90	125,40	100,60	-	-
19	<b>NTT</b>						
	Komodo	150,70	77,90	351,30	101,00	23,60	0,70
	Frans Sales Lega	531,50	364,40	-	355,50	128,90	12,50
	Fransiskus Xaverius Seda	333,40	153,10	-	60,80	7,40	4,00
	Gewayantana	317,80	191,50	123,60	1,60	18,70	-
	Mali	266,90	-	-	26,80	15,30	1,40
	Umbu Mehang Kunda	293,70	100,30	205,30	64,00	3,70	-
	Eltari	444,80	180,80	197,80	18,80	16,70	-
	Stasiun Klimatologi Kupang	233,50	132,40	199,60	26,20	18,60	1,60
	David Constatijn Saudale	418,70	101,80	135,70	197,40	18,00	-
	Tardamu	250,00	141,90	236,70	87,90	10,50	-

Lanjutan Tabel 1.1.10.

Continued Table 1.1.10.

No.	Provinsi/Stasiun Iklim Province/Climate Station	(milimeter)						
		2019						
		Jul/ July	Agustus/ August	September/ September	Oktober/ October	November/ November	Desember/ December	Rata-Rata Bulanan/ Monthly Average
12	<b>Jawa Barat</b>							
	Citeko	35,40	6,00	5,80	180,20	133,80	290,90	195,44
	Stasiun Klimatologi Bogor	52,70	120,00	151,60	381,90	330,10	552,80	263,63
	Bandung	13,40	0,00	55,00	84,20	270,90	315,50	161,27
	Jatiwangi	-	-	-	-	68,30	383,70	256,10
	Pos Meteorologi Penggung	-	-	-	-	5,70	315,00	248,42
13	<b>Jawa Tengah</b>							
	Tegal	7,00	-	-	89,10	30,30	105,10	120,36
	Cilacap	5,60	-	-	4,60	141,00	100,60	160,32
	Banjarnegara	4,50	-	-	-	42,30	133,00	56,26
	Stasiun Klimatologi Semarang	0,80	0,20	10,70	8,20	70,70	231,10	94,73
	Maritim Tanjung Mas	1,30	-	60,70	0,00	48,60	372,80	153,95
	Ahmad Yani	0,70	-	8,70	4,60	51,20	254,10	100,65
14	<b>DI Yogyakarta</b>							
	Yogyakarta	0,00	-	-	-	22,20	214,50	170,60
15	<b>Jawa Timur</b>							
	Sangkapura	0,20	-	-	-	37,10	275,60	239,68
	Perak I	1,70	-	-	-	16,80	72,80	155,74
	Juanda	0,80	-	-	-	26,40	177,10	223,24
	Maritim Perak II	-	-	-	-	24,60	133,20	197,07
	Stasiun Klimatologi Malang	58,30	-	-	1,30	111,40	318,80	207,80
	Tretes	7,60	1,60	1,00	6,00	78,00	278,50	236,85
	Karang Kates	-	-	-	1,00	42,70	306,50	172,68
	Kalianget	3,00	-	-	-	15,40	119,50	128,38
	Sawahan	-	-	-	-	10,70	330,30	271,96
	Banyuwangi	-	-	29,70	-	2,80	11,80	96,34
16	<b>Banten</b>							
	Stasiun Klimatologi Tangerang Selatan	3,80	-	-	45,10	107,40	168,30	131,79
	Tangerang	0,40	0,80	3,20	29,20	46,40	145,70	86,33
	Serang	14,40	1,00	-	11,20	52,40	178,80	109,11
	Budiarto	20,20	36,10	-	9,60	36,10	133,10	94,57
	Soekarno Hatta	1,00	-	27,20	31,10	21,00	192,90	102,42
	Balai Besar Meteorologi, Klimatologi, dan Geofisika Wilayah II	-	-	-	-	-	-	-
17	<b>Bali</b>							
	Ngurah Rai	2,10	-	26,20	1,30	3,70	85,20	85,08
	Sanglah	1,10	0,30	9,70	-	17,80	142,20	81,27
	Stasiun Klimatologi Jembrana	3,70	19,10	1,70	-	25,40	141,30	162,06
18	<b>NTB</b>							
	Mataram	-	-	-	-	-	-	-
	Bandara Internasional Lombok	2,00	-	-	-	-	151,90	147,44
	Stasiun Klimatologi Lombok Barat	11,10	0,50	1,40	2,40	140,60	377,60	132,15
	Sultan Muhammad Kaharudin	-	-	6,00	-	57,50	121,10	159,79
	Sultan Muhammad Salahudin	-	-	2,10	-	52,60	200,70	110,31
19	<b>NTT</b>							
	Komodo	14,60	-	4,20	16,10	36,00	149,00	84,10
	Frans Sales Lega	23,00	-	6,00	204,20	383,00	386,00	239,50
	Fransiskus Xaverius Seda	-	-	-	-	18,00	93,60	95,76
	Gewayantana	-	-	-	-	1,40	77,50	104,59
	Mali	2,00	0,80	0,60	11,40	15,70	29,40	37,03
	Umbu Mehang Kunda	-	-	-	-	32,50	24,10	103,37
	Eltari	0,80	0,60	-	-	17,00	156,00	114,81
	Stasiun Klimatologi Kupang	-	-	-	12,80	16,60	180,80	91,34
	David Constatijn Saudale	-	-	-	-	2,10	56,60	132,90
	Tardamu	-	-	-	-	19,70	164,10	130,11

Lanjutan Tabel 1.1.10.  
Continued Table 1.1.10.

(milimeter)

No.	Provinsi/Stasiun Iklim Province/Climate Station	2019					
		Januari/ January	Februari/ February	Maret/ March	April/ April	Mei/ May	Juni/ June
20	<b>Kalimantan Barat</b>						
	Paloh	357,30	227,30	54,90	78,60	131,60	123,80
	Nangapinoh	287,70	324,10	478,20	247,00	233,50	222,60
	Susilo	266,60	382,30	431,50	315,60	73,00	201,80
	Pangsuma	327,20	276,70	22,20	243,00	89,40	15,40
	Supadio	247,10	241,00	159,60	210,30	29,80	340,10
	Stasiun Klimatologi Mempawah	175,70	302,30	47,10	178,30	227,10	408,10
	Maritim Pontianak	199,80	208,20	102,70	270,70	236,80	515,80
	Rahadi Oesman	243,30	406,50	175,50	174,80	91,80	291,70
21	<b>Kalimantan Tengah</b>						
	Beringin	432,30	359,40	372,90	202,80	155,70	245,90
	Iskandar	186,30	285,70	145,50	252,80	117,40	402,00
	H. Asan	258,00	448,50	233,30	181,50	232,00	224,30
	Sunggu	174,70	148,70	172,40	115,70	39,90	147,90
	Tjilik Riwut	281,80	481,00	395,50	192,00	48,30	35,00
22	<b>Kalimantan Selatan</b>						
	Syamsudin Noor	287,70	312,60	238,60	143,40	64,40	49,80
	Stasiun Klimatologi Banjar Baru	283,80	344,00	282,10	200,40	46,90	146,10
	Gusti Syamsir Alam	149,20	78,10	206,30	154,80	54,70	126,80
23	<b>Kalimantan Timur</b>						
	Kalimarau	209,00	51,60	110,20	29,10	37,70	57,90
	Temindung	107,10	20,10	198,60	128,40	173,50	258,60
	Sultan Aji Muhammad Sulaiman Sepinggian	293,80	75,40	159,30	130,40	165,70	667,90
24	<b>Kalimantan Utara</b>						
	Nunukan	223,40	-	-	-	-	-
	Yuvai Semaring	293,20	-	-	-	-	-
	Juwata	112,20	-	-	-	-	-
	Tanjung Harapan	266,70	63,80	222,10	180,60	274,60	191,50
25	<b>Sulawesi Utara</b>						
	Naha	423,20	142,50	261,00	145,10	77,00	203,80
	Winangun	195,80	128,10	104,10	370,60	77,00	133,80
	Stasiun Klimatologi Kayuwatu	411,10	-	-	-	-	-
	Sam Ratulangi	434,20	308,40	72,90	484,60	79,50	126,60
	Maritim Bitung	270,70	250,90	34,90	246,50	93,10	176,30
26	<b>Sulawesi Tengah</b>						
	Sultan Bantilan	27,90	15,20	5,30	13,90	22,80	46,00
	Mutiara Sis-Al Jufri	37,10	3,40	114,20	79,00	11,40	215,20
	Palu	-	-	-	-	-	-
	Syukuran Aminudin Amir	76,10	88,00	80,90	1,00	-	-
	Kasiguncu	231,20	119,90	-	-	42,70	-
27	<b>Sulawesi Selatan</b>						
	Pongtiku	180,50	308,30	310,10	327,10	118,10	230,60
	Andi Jemma	195,20	415,80	337,80	373,50	169,60	408,70
	Hasanuddin	887,60	281,00	227,00	203,90	16,60	31,40
	Maritim Paotere	577,10	194,90	362,10	207,40	59,40	55,90
	Stasiun Klimatologi Maros	650,70	258,20	227,60	205,90	36,20	92,70
	Gowa	-	-	-	-	-	-
28	<b>Sulawesi Tenggara</b>						
	Sangia Ni Bandera	151,50	199,40	101,50	244,90	209,10	206,50
	Maritim Kendari	267,30	301,20	261,30	186,00	340,50	350,40
	Kendari	-	-	-	-	-	-
	Beto Ambari	153,80	87,10	355,30	69,90	101,30	36,10
29	<b>Gorontalo</b>						
	Djalaluddin	119,60	24,70	4,30	104,30	13,40	9,50
30	<b>Sulawesi Barat</b>						
	Majene	42,30	29,20	123,50	99,50	3,00	24,60

Lanjutan Tabel 1.1.10.  
Continued Table 1.1.10.

No.	Provinsi/Stasiun Iklim Province/Climate Station	2019						(milimeter)
		Juli/ July	Agustus/ August	September/ September	Oktober/ October	November/ November	Desember/ December	Rata-Rata Bulanan/ Monthly Average
		20	<b>Kalimantan Barat</b>					
	Paloh	62,30	2,00	22,50	224,30	180,50	424,70	157,48
	Nangapinoh	95,30	96,60	149,90	181,60	369,70	603,30	274,13
	Susilo	43,60	26,50	122,80	173,00	424,40	427,80	240,74
	Pangsuma	33,00	31,00	84,40	218,00	113,60	276,80	144,23
	Supadio	70,00	15,80	147,10	460,10	246,10	534,40	225,12
	Stasiun Klimatologi Mempawah	60,90	-	95,20	585,90	225,40	510,30	256,03
	Maritim Pontianak	205,50	50,30	36,00	537,10	230,40	387,60	248,41
	Rahadi Oesman	5,00	1,80	15,10	147,70	260,50	489,20	191,91
21	<b>Kalimantan Tengah</b>							
	Beringin	78,10	146,90	18,20	270,10	94,70	403,90	231,74
	Iskandar	27,00	52,90	24,80	161,60	284,00	254,10	182,84
	H. Asan	24,80	29,30	26,60	200,90	154,30	177,30	182,57
	Sunggu	0,50	78,30	20,40	51,10	52,10	256,40	104,84
	Tjilik Riwt	5,60	19,40	55,10	159,50	105,30	285,50	172,00
22	<b>Kalimantan Selatan</b>							
	Syamsudin Noor	7,20	14,50	2,60	33,70	49,10	204,10	117,31
	Stasiun Klimatologi Banjar Baru	18,40	-	-	59,30	114,30	269,20	176,45
	Gusti Syamsir Alam	38,50	-	7,40	66,70	112,70	77,60	97,53
23	<b>Kalimantan Timur</b>							
	Kalimarau	178,70	5,00	134,40	81,10	-	254,40	104,46
	Temindung	51,00	16,90	47,50	197,40	131,50	401,70	144,36
	Sultan Aji Muhammad Sulaiman Sepinggian	209,80	1,50	98,70	248,00	73,70	115,50	186,64
24	<b>Kalimantan Utara</b>							
	Nunukan	-	-	-	-	-	-	223,40
	Yuvai Semaring	-	-	-	-	-	-	293,20
	Juwata	-	-	-	-	-	-	112,20
	Tanjung Harapan	-	-	-	-	-	-	199,88
25	<b>Sulawesi Utara</b>							
	Naha	153,30	-	15,30	60,10	109,60	288,00	170,81
	Winangun	28,50	-	1,40	101,20	170,10	123,20	130,35
	Stasiun Klimatologi Kayuwatu	-	-	-	-	-	-	411,10
	Sam Ratulangi	159,30	-	9,50	294,80	28,90	188,10	198,80
	Maritim Bitung	35,30	0,20	-	98,10	133,10	133,40	133,86
26	<b>Sulawesi Tengah</b>							
	Sultan Bantilan	23,20	53,40	29,10	184,70	3,60	40,30	38,78
	Mutiara Sis-Al Jufri	9,90	0,00	25,70	86,10	24,20	4,50	50,89
	Palu	-	-	-	-	-	-	-
	Syukuran Aminudin Amir	-	-	-	-	-	-	61,50
	Kasiguncu	51,50	34,00	14,00	174,70	-	26,50	86,81
27	<b>Sulawesi Selatan</b>							
	Pongtiku	14,80	2,10	-	54,60	128,30	206,40	170,99
	Andi Jemma	81,60	180,50	-	152,10	12,70	48,40	215,99
	Hasanuddin	3,50	0,50	-	18,20	79,30	222,20	179,20
	Maritim Paotere	0,30	-	-	0,00	23,20	157,60	163,79
	Stasiun Klimatologi Maros	-	-	-	0,00	32,50	307,20	201,22
	Gowa	-	-	-	-	-	-	-
28	<b>Sulawesi Tenggara</b>							
	Sangia Ni Bandera	26,70	5,80	6,50	74,70	0,40	137,20	113,68
	Maritim Kendari	85,40	5,30	2,50	18,90	-	98,30	174,28
	Kendari	-	-	-	-	-	-	-
	Beto Ambari	67,90	-	-	5,20	8,60	153,30	103,85
29	<b>Gorontalo</b>							
	Djalaluddin	33,60	-	0,30	67,20	90,70	92,60	50,93
30	<b>Sulawesi Barat</b>							
	Majene	-	2,00	-	18,00	-	6,40	38,72

Lanjutan Tabel 1.1.10.  
Continued Table 1.1.10.

No.	Provinsi/Stasiun Iklim <i>Province/Climate Station</i>	(milimeter)					
		2019					
		Januari/ <i>January</i>	Februari/ <i>February</i>	Maret/ <i>March</i>	April/ <i>April</i>	Mei/ <i>May</i>	Juni/ <i>June</i>
31	<b>Maluku</b>						
	Namlea	34,10	-	35,00	-	-	-
	Amahai	99,50	65,20	43,20	312,80	389,10	448,50
	Pattimura	228,90	55,30	209,20	247,00	263,50	578,50
	Stasiun Klimatologi Kairatu	69,80	-	-	-	-	-
	Karang Panjang	-	-	-	-	-	-
	Geser	152,90	126,20	271,60	153,90	180,40	107,80
	Bandaneira	129,40	48,50	263,30	201,40	179,10	228,30
	Dumatubun Tual	557,50	257,50	317,90	315,90	138,10	330,60
	Tual	-	-	-	-	-	-
	Mathilda Batlayeri	-	-	-	-	-	-
32	<b>Maluku Utara</b>						
	Gamar Malamo	613,90	31,20	85,90	179,20	67,20	85,20
	Sultan Baabullah	303,90	17,10	48,50	309,30	91,70	244,40
	Ternate	126,80	31,80	18,30	0,00	-	-
	Oesman Sadik	229,00	48,80	72,40	162,20	130,60	165,40
	Emalamo	187,30	55,40	21,10	160,90	103,20	109,00
33	<b>Papua Barat</b>						
	Seigun	130,80	148,20	122,00	241,00	169,00	371,40
	Sorong	-	-	-	-	-	-
	Rendani	477,10	456,90	302,30	276,50	201,30	342,60
	Torea	335,10	111,60	150,30	73,30	186,20	99,00
	Stasiun Klimatologi Manokwari Selatan	114,60	64,40	15,30	21,80	0,00	192,40
	Utarom	103,40	71,90	236,30	270,70	171,70	121,30
34	<b>Papua</b>						
	Frans Kaisiepo	40,00	245,40	0,00	4,40	-	-
	Sudjarwo Tjondro Negoro	54,50	18,20	-	-	-	-
	Mararena	57,50	108,70	67,60	29,30	-	5,60
	Moanamani	331,60	719,80	378,60	433,30	185,10	293,50
	Wamena Jaya Wijaya	153,40	104,70	94,40	-	-	-
	Sentani	197,30	224,10	383,90	44,40	92,20	138,30
	Stasiun Klimatologi Genyem	475,70	275,20	266,70	195,40	183,50	44,20
	Dok II Jayapura	680,70	609,40	620,90	177,80	124,50	119,10
	Enarotali	11,50	65,20	-	-	-	-
	Mozez Kilangin	180,30	136,10	396,60	346,90	332,00	626,20
	Tanah Merah	253,80	140,80	105,80	173,70	76,60	101,50
	Mopah	319,30	-	-	-	37,00	13,80

Sumber : Badan Meteorologi Klimatologi dan Geofisika  
Source : *Meteorological, Climatological and Geophysical Agency*

Keterangan : (-) Data tidak tersedia  
Note : (-) *Data not available*



Lanjutan Tabel 1.1.10.  
Continued Table 1.1.10.

No.	Provinsi/Stasiun Iklim Province/Climate Station	2019						(milimeter)
		Juli/ July	Agustus/ August	September/ September	Oktober/ October	November/ November	Desember/ December	Rata-Rata Bulanan/ Monthly Average
31	<b>Maluku</b>							
	Namlea	-	-	-	-	-	-	34,55
	Amahai	122,80	62,80	12,90	221,40	35,00	12,50	152,14
	Pattimura	164,20	6,60	84,80	190,90	31,50	14,20	172,88
	Stasiun Klimatologi Kairatu	-	-	-	-	-	-	69,80
	Karang Panjang	-	-	-	-	-	-	-
	Geser	46,10	1,60	21,10	80,00	55,30	142,40	111,61
	Bandaneira	12,30	0,80	21,30	42,40	2,40	137,90	105,59
	Dumatubun Tual	10,00	0,00	7,60	86,70	40,20	150,80	184,40
	Tual	-	-	-	-	-	-	-
	Mathilda Batlayeri	-	-	-	-	-	-	-
32	<b>Maluku Utara</b>							
	Gamar Malamo	141,70	31,70	13,20	229,40	8,60	111,00	133,18
	Sultan Baabullah	119,50	0,00	42,30	215,70	24,00	156,50	131,08
	Ternate	-	-	-	-	-	-	44,23
	Oesman Sadik	46,90	50,50	72,80	141,70	3,40	67,80	99,29
	Emalamo	102,00	15,70	4,00	17,80	4,80	19,00	66,68
33	<b>Papua Barat</b>							
	Seigun	187,70	15,30	55,90	356,00	30,90	81,70	159,16
	Sorong	-	-	-	-	-	-	-
	Rendani	98,20	30,40	43,50	96,30	67,00	312,20	225,36
	Torea	31,20	19,10	209,00	454,70	89,00	71,50	152,50
	Stasiun Klimatologi Manokwari Selatan	32,50	26,80	50,80	47,00	4,50	12,90	48,58
	Utarom	48,70	52,30	75,00	49,10	169,50	136,80	125,56
34	<b>Papua</b>							
	Frans Kaisiepo	124,40	16,00	123,90	62,80	17,30	0,00	63,42
	Sudjarwo Tjondro Negoro	-	-	-	-	-	-	36,35
	Mararena	90,80	-	-	1,80	-	6,40	45,96
	Moanamani	219,50	5,20	358,20	452,70	151,90	304,00	319,45
	Wamena Jaya Wijaya	-	-	-	-	-	-	117,50
	Sentani	77,50	1,30	54,20	119,20	139,50	122,30	132,85
	Genyem	104,80	49,60	197,90	131,00	157,90	-	189,26
	Dok II Jayapura	180,70	18,00	95,50	97,60	98,10	160,20	248,54
	Enarotali	-	-	-	-	-	-	38,35
	Mozez Kilangin	320,60	219,40	330,50	347,30	88,50	343,10	305,63
	Tanah Merah	8,50	-	-	-	-	3,00	107,96
	Mopah	3,70	1,40	9,40	17,40	18,10	22,40	49,17

Sumber : Badan Meteorologi Klimatologi dan Geofisika  
Source : Meteorological, Climatological and Geophysical Agency

Keterangan : (-) Data tidak tersedia  
Note : (-) Data not available

Lanjutan Tabel 1.1.10.  
Continued Table 1.1.10.

No.	Provinsi/Stasiun Iklim Province/Climate Station	2020								
		Januari/ January	Februari/ February	Maret/ March	April/ April	Mei/ May	Juni/ June	Juli/ July	Agustus/ August	September/ September
(milimeter)										
1	<b>Aceh</b>									
	Cut Bau Maimun Saleh	19,80	26,90	123,60	159,60	397,90	40,10	137,90	37,60	84,20
	Malikussaleh	3,50	56,00	19,80	183,60	433,60	149,70	137,20	3,40	29,80
	Sultan Iskandar Muda	5,50	58,90	214,70	277,60	566,50	49,60	179,90	3,40	161,90
	Mata'ie	-	-	-	-	-	-	-	-	-
	Tjut Nyak Dien Meulaboh	372,80	236,00	253,80	493,50	379,90	148,00	536,40	243,60	185,70
	Aceh Besar	9,80	111,10	49,20	133,40	388,30	87,40	177,10	89,50	82,30
2	<b>Sumatera Utara</b>									
	Deli Serdang	191,90	133,20	38,20	151,00	347,10	297,50	184,10	278,70	214,80
	Maritim Belawan	186,50	50,80	46,80	144,70	140,40	242,80	71,70	133,80	275,80
	Kualanamu	53,80	30,10	35,90	108,30	174,60	211,70	205,40	21,80	142,80
	Tuntungan	83,90	179,70	165,80	422,60	412,00	364,90	297,00	228,80	259,20
	Parapat	-	-	-	-	-	-	-	-	-
	BBMKG Wilayah I	83,40	80,00	103,90	329,00	485,80	615,00	300,30	197,00	229,10
	Aek Godang	316,70	95,40	178,10	230,10	73,00	189,70	174,50	98,40	113,10
	F.L Tobing	428,50	207,60	174,70	359,50	271,30	234,30	407,00	151,20	281,20
	Binaka	129,40	119,40	163,10	86,60	248,60	101,90	253,00	323,00	229,90
	Gunung Sitoli	134,90	65,40	104,40	157,90	446,50	190,80	-	112,30	183,00
3	<b>Sumatera Barat</b>									
	Stasiun Meteorologi Maritim Teluk Bayur	443,10	195,90	377,20	227,90	459,20	199,20	324,40	188,50	416,70
	Minangkabau	442,50	171,70	344,30	297,50	324,00	239,20	567,40	156,70	279,50
	Silaing Bawah	285,20	67,30	214,00	545,00	252,60	127,70	142,20	220,80	109,40
	Stasiun Klimatologi Padang Pariaman	356,00	332,30	421,60	807,10	363,00	244,30	415,60	279,20	178,40
4	<b>Riau</b>									
	Sultan Syarif Kasim II	117,30	28,10	96,70	351,60	246,00	196,80	415,60	200,30	113,10
	Japura	112,40	140,50	146,10	482,20	297,90	91,20	140,80	145,50	63,50
5	<b>Jambi</b>									
	Stasiun Klimatologi Muaro Jambi	184,40	166,80	212,40	250,60	328,80	170,50	154,50	216,70	207,70
	Sultan Thaha	148,00	72,10	222,60	213,20	218,70	95,10	190,80	95,90	142,50
	Depati Parbo	23,30	116,10	20,90	31,10	105,30	6,90	-	15,00	14,80
6	<b>Sumatera Selatan</b>									
	Sultan Mahmud Badaruddin II	190,80	195,90	334,50	352,70	239,40	275,40	131,20	52,90	56,30
	Stasiun Klimatologi Palembang	112,60	276,20	367,90	396,50	265,20	133,00	74,70	48,60	43,50
7	<b>Bengkulu</b>									
	Fatmawati Soekarno	487,00	241,80	488,30	510,50	179,30	225,30	132,40	118,60	250,10
	Stasiun Klimatologi Bengkulu	397,50	245,30	429,40	582,90	221,10	226,20	90,90	133,00	270,90
	Kepahiyang	506,10	218,70	356,20	416,60	302,40	358,70	69,30	83,40	78,40
8	<b>Lampung</b>									
	Stasiun Klimatologi Pesawaran	339,50	207,50	200,80	214,40	161,40	281,40	196,00	80,10	47,90
	Maritim Lampung	751,90	74,70	247,90	202,30	274,40	255,60	154,30	224,80	33,30
	Radin Inten II	414,20	163,60	363,40	242,00	185,70	203,10	162,60	125,30	44,70
	Kota Bumi	375,80	240,70	376,40	601,00	265,90	147,30	162,70	93,10	156,50
9	<b>Bangka Belitung</b>									
	Depati Amir	177,00	137,10	175,70	292,30	413,10	259,30	188,50	49,90	36,10
	Tanjung Pandan	-	-	-	-	-	-	-	-	-
	H. Asan Hananjoedin	289,90	378,30	357,60	340,50	216,50	294,00	243,00	82,50	116,20
10	<b>Kepulauan Riau</b>									
	Hang Nadim	70,60	41,50	28,30	167,50	398,50	286,00	213,60	211,70	196,10
	Raja Haji Abdullah Tanjung Balai Karimun	39,60	14,80	100,60	137,30	246,00	192,40	212,60	140,10	260,60
	Kijang	47,80	64,10	120,50	223,20	306,10	531,00	354,50	238,90	210,60
	Tarempa	57,00	80,60	4,20	118,60	257,50	271,20	374,50	136,00	169,10
	Ranai	166,20	47,80	26,70	74,20	148,40	362,50	313,30	135,90	208,10
	Dabo Singkep	82,20	43,40	44,00	290,70	264,60	417,20	184,40	228,40	300,50
11	<b>DKI Jakarta</b>									
	Maritim Tanjung Priok	587,30	784,50	211,10	142,20	52,50	63,30	99,90	77,90	6,00
	Kemayoran	684,20	1.043,20	220,70	182,80	50,40	21,10	12,10	101,00	3,90

Lanjutan Tabel I.1.10.  
Continued Table I.1.10.

No.	Provinsi/Stasiun Iklim Province/Climat Station	2020								
		Januari/ January	Februari/ February	Maret/ March	April/ April	Mei/ May	Juni/ June	Juli/ July	Agustus/ August	September/ September
12	<b>Jawa Barat</b>									
	Citeko	377,50	512,60	532,90	328,20	383,60	88,30	63,10	38,00	68,40
	Stasiun Klimatologi Bogor	383,50	510,00	617,40	478,50	350,50	246,20	186,30	89,10	178,30
	Bandung	191,60	312,30	290,80	271,40	292,30	30,30	63,70	41,60	35,90
	Jatiwangi	403,70	461,40	399,20	361,90	192,80	41,30	62,60	20,00	-
	Pos Meteorologi Penggung	540,90	445,10	278,20	157,30	138,40	90,30	50,90	8,30	2,20
13	<b>Jawa Tengah</b>									
	Tegal	371,00	531,60	445,50	194,10	93,10	4,40	50,90	20,50	13,10
	Cilacap	156,00	287,20	413,60	273,90	378,90	367,90	51,20	34,50	110,40
	Banjarnegara	196,50	131,40	435,90	331,20	234,70	41,50	32,40	12,30	4,80
	Stasiun Klimatologi Semarang	301,30	393,20	231,80	291,60	267,40	3,10	71,80	56,40	67,90
	Maritim Tanjung Mas	336,30	288,80	166,00	113,40	180,80	30,80	137,10	74,50	94,30
	Ahmad Yani	321,10	382,40	221,90	192,60	207,60	20,60	73,30	64,90	61,30
14	<b>DI Yogyakarta</b>									
	Yogyakarta	308,20	398,40	516,80	207,00	275,90	3,70	3,30	13,50	6,60
15	<b>Jawa Timur</b>									
	Sangkapura	563,60	400,00	163,80	235,60	298,80	115,40	51,80	19,70	0,40
	Perak I	181,20	485,30	383,00	436,00	96,20	29,60	14,70	23,30	-
	Juanda	290,20	390,80	284,40	335,60	398,90	47,00	2,50	23,00	-
	Maritim Perak II	201,20	475,50	345,00	327,20	91,10	31,50	21,70	14,00	-
	Stasiun Klimatologi Malang	314,90	476,10	238,80	154,20	135,70	3,20	17,40	55,30	5,40
	Tretes	310,40	732,90	638,30	369,70	352,00	16,90	35,90	72,70	-
	Karang Kates	244,60	256,50	346,10	205,20	281,30	44,60	7,40	16,00	9,30
	Kaliangget	275,20	429,80	201,60	194,20	112,00	12,80	45,30	10,10	-
	Sawahana	403,60	559,30	451,20	231,00	424,30	33,50	15,00	40,50	1,00
	Banyuwangi	106,30	250,30	219,80	40,70	224,00	77,50	82,00	45,80	33,10
16	<b>Banten</b>									
	Stasiun Klimatologi Tangerang Selatan	429,80	390,60	264,60	261,00	178,10	42,20	47,40	85,70	7,50
	Tangerang	242,20	607,10	209,30	146,10	145,70	58,60	78,60	55,40	2,40
	Serang	358,80	297,50	287,70	202,00	185,60	79,90	30,90	28,80	9,40
	Budiarto	166,60	164,00	137,60	120,00	129,30	76,10	56,10	-	10,40
	Soekarno Hatta	512,50	622,30	179,70	32,00	101,50	11,60	19,20	156,10	5,30
	Balai Besar Meteorologi, Klimatologi, dan Geofisika Wilayah II									
17	<b>Bali</b>									
	Ngurah Rai	135,20	213,80	283,60	68,20	76,30	49,20	6,30	0,30	0,70
	Sanglah	122,20	384,40	216,80	56,00	81,90	104,00	17,70	2,50	7,60
	Stasiun Klimatologi Jembrana	108,70	246,60	296,10	150,90	264,00	48,10	125,20	56,00	93,70
18	<b>NTB</b>									
	Mataram	-	-	-	-	-	-	-	-	-
	Bandara Internasional Lombok	132,30	153,80	304,00	96,90	213,20	5,40	3,80	2,80	5,00
	Stasiun Klimatologi Lombok Barat	179,60	150,80	273,50	214,10	173,30	37,70	13,30	65,90	4,30
	Sultan Muhammad Kaharudin	267,20	175,10	208,40	25,40	97,70	0,60	0,30	0,90	-
	Sultan Muhammad Salahudin	73,40	327,70	208,40	34,00	35,00	0,20	4,00	-	-
19	<b>NTT</b>									
	Komodo	151,30	263,50	179,30	82,50	127,70	29,90	1,00	-	4,30
	Frans Sales Lega	522,50	338,30	370,30	531,00	232,70	83,40	63,80	88,00	42,90
	Fransiskus Xaverius Seda	73,50	94,90	92,50	102,90	154,40	24,10	-	0,40	-
	Gewayantana	293,10	120,30	132,50	78,40	148,90	-	1,00	-	-
	Mali	177,10	147,00	118,10	72,80	132,50	1,00	-	-	-
	Umbu Mehang Kunda	165,40	261,50	124,00	107,80	130,90	1,70	-	-	-
	Eltari	250,50	173,10	233,70	71,60	26,70	1,00	-	-	-
	Stasiun Klimatologi Kupang	201,80	194,00	244,80	90,40	24,20	0,30	-	-	-
	David Constatijn Saudale	367,50	249,90	291,80	47,60	63,80	-	2,40	-	-
	Tardamu	79,00	82,60	88,00	45,10	29,60	3,40	-	-	-

Lanjutan Tabel 1.1.10.  
Continued Table 1.1.10.

No.	Provinsi/Stasiun Iklim Province/Climate Station	2020								
		Januari/ January	Februari/ February	Maret/ March	April/ April	Mei/ May	Juni/ June	Juli/ July	Agustus/ August	September/ September
20	<b>Kalimantan Barat</b>									
	Paloh	347,50	99,90	86,40	237,50	216,10	114,00	564,80	232,20	162,70
	Nangapinoh	463,00	367,70	422,40	365,20	237,40	311,90	349,10	211,00	334,30
	Susilo	263,80	331,80	416,60	144,00	110,20	539,60	482,00	211,70	321,50
	Pangsuma	341,70	12,00	184,00	408,10	103,60	190,60	275,60	242,20	176,80
	Supadio	315,00	236,90	131,70	326,20	227,00	263,60	473,20	244,90	236,70
	Stasiun Klimatologi Mempawah	268,80	257,90	209,30	295,40	251,20	404,30	394,00	172,40	460,70
	Maritim Pontianak	313,50	379,70	212,50	237,00	282,30	278,20	408,60	164,90	281,50
	Rahadi Oesman	414,00	324,00	472,90	338,10	403,80	352,20	382,80	97,30	126,10
21	<b>Kalimantan Tengah</b>									
	Beringin	283,30	173,00	250,80	478,10	306,10	279,00	162,60	124,90	113,30
	Iskandar	167,20	374,40	428,60	404,10	275,80	167,10	292,60	217,90	120,90
	H. Asan	304,40	403,60	202,90	407,00	314,80	168,50	387,30	174,90	138,60
	Sanggu	340,60	245,70	416,50	375,30	364,80	162,40	179,40	146,20	59,10
	Tjilik Riwut	497,70	263,90	339,30	382,80	307,50	131,20	69,90	119,20	60,90
22	<b>Kalimantan Selatan</b>									
	Syamsudin Noor	322,50	146,40	95,40	59,20	175,00	126,80	79,20	115,10	109,70
	Stasiun Klimatologi Banjar Baru	569,40	334,30	302,40	266,40	138,00	218,00	62,40	57,20	162,90
	Gusti Syamsir Alam	316,90	247,10	255,00	124,70	153,80	411,20	442,20	240,80	158,40
23	<b>Kalimantan Timur</b>									
	Kalimarau	378,90	283,90	201,00	194,80	239,60	135,40	203,00	163,50	74,90
	Temindung	247,00	91,80	129,50	176,50	224,70	172,60	148,00	228,70	154,60
	Sultan Aji Muhammad Sulaiman Sepinggang	158,10	312,30	205,20	336,90	352,60	553,50	533,70	264,60	356,70
24	<b>Kalimantan Utara</b>									
	Nunukan									
	Yuvai Semaring									
	Juwata									
	Tanjung Harapan									
25	<b>Sulawesi Utara</b>									
	Naha	300,00	137,40	295,60	296,00	254,70	279,00	386,00	253,90	86,40
	Winangun	58,60	138,90	143,40	211,30	353,50	102,40	103,70	78,10	116,20
	Stasiun Klimatologi Kayuwatu									
	Sam Ratulangi	293,10	226,80	423,70	347,60	103,60	330,50	256,10	195,30	51,40
	Maritim Bitung	159,80	244,90	227,50	84,70	117,60	247,10	258,30	30,20	297,70
26	<b>Sulawesi Tengah</b>									
	Sultan Bantilan	25,00	0,40	23,40	-	59,10	225,80	150,60	147,30	283,70
	Mutiara Sis-Al Jufri	14,70	25,60	39,70	63,60	43,80	89,00	181,60	58,60	201,60
	Palu	-	-	-	-	-	-	-	-	-
	Syukuran Aminudin Amir									
	Kasiguncu	181,00	32,90	138,90	186,00	22,00	35,70	77,10	9,50	116,10
27	<b>Sulawesi Selatan</b>									
	Pongtiku	300,40	485,70	447,10	669,90	370,40	220,30	161,50	105,80	43,80
	Andi Jemma	194,30	321,90	341,20	378,00	372,60	530,00	393,90	244,20	416,60
	Hasanuddin	311,10	585,90	294,20	220,00	125,40	57,40	19,30	11,40	23,90
	Maritim Paotere	571,60	493,40	240,70	111,00	172,10	73,10	8,40	16,40	9,60
	Stasiun Klimatologi Maros	415,10	525,20	338,10	137,40	235,60	66,70	29,20	8,10	32,20
	Gowa									
28	<b>Sulawesi Tenggara</b>									
	Sangia Ni Bandera	139,90	256,80	315,70	121,30	422,40	134,30	143,90	78,60	132,80
	Maritim Kendari	224,20	295,90	161,10	270,30	177,00	427,50	337,50	25,20	100,00
	Kendari									
	Beto Ambari	309,00	195,70	280,50	180,90	194,80	209,20	21,60	1,90	72,90
29	<b>Gorontalo</b>									
	Djalaluddin	49,00	88,60	125,00	143,30	140,50	130,90	67,90	83,30	138,60
30	<b>Sulawesi Barat</b>									
	Majene	169,20	129,70	71,70	107,70	56,60	87,50	79,10	20,20	33,70

Lanjutan Tabel 1.1.10.  
Continued Table 1.1.10.

No.	Provinsi/Stasiun Ildim Province/Climate Station	2020								
		Januari/ January	Februari/ February	Maret/ March	April/ April	Mei/ May	Juni/ June	Juli/ July	Agustus/ August	September/ September
31	<b>Maluku</b>									
	Namlea									
	Amahai	64,60	181,80	186,90	149,60	108,80	903,50	578,20	549,60	458,40
	Pattimura	32,20	96,10	187,60	104,60	678,70	838,20	938,70	318,00	427,70
	Stasiun Klimatologi Kairatu	-	-	-	-	-	-	-	-	-
	Karang Panjang	-	-	-	-	-	-	-	-	-
	Geser	167,00	76,30	213,40	362,10	110,90	143,40	55,80	100,60	23,00
	Bandaneira	81,40	114,10	339,40	394,80	418,90	365,40	102,20	54,00	48,30
	Dumatubun Tual	374,00	183,70	341,20	361,60	284,10	252,20	46,10	70,30	30,70
	Tual	-	-	-	-	-	-	-	-	-
	Mathilda Batlayeri									
32	<b>Maluku Utara</b>									
	Gamar Malamo	29,80	103,10	95,40	79,50	162,80	202,40	313,00	156,10	202,70
	Sultan Baabullah	45,10	50,10	182,00	268,40	107,60	209,80	293,00	206,00	133,40
	Ternate									
	Oesman Sadik	49,90	172,90	323,60	265,10	169,50	246,30	403,40	85,90	99,80
	Emalamo	79,20	51,30	261,20	104,50	314,00	119,60	152,50	135,50	60,00
33	<b>Papua Barat</b>									
	Seigun	35,60	37,70	158,90	235,80	138,00	515,00	743,40	429,00	373,80
	Sorong									
	Rendani	171,40	381,00	485,70	398,30	140,00	81,40	139,40	110,10	21,70
	Torea	168,70	178,30	345,50	407,20	275,70	592,20	292,80	434,70	142,40
	Stasiun Klimatologi Manokwari Selatan	-	-	22,50	54,00	99,00	60,70	134,50	90,50	47,30
	Utarom	86,90	152,80	196,40	264,30	201,80	72,50	89,30	152,60	27,30
34	<b>Papua</b>									
	Frans Kaisiepo	-	-	38,10	142,70	50,60	235,00	170,40	146,50	88,80
	Sudjarwo Tjondro Negoro	-	-	-	-	-	-	-	-	-
	Mararena		43,30	81,50	33,80	12,80	-	-	-	-
	Moanamani	324,50	726,40	676,10	469,60	296,60	385,00	369,80	451,10	168,00
	Wamena Jaya Wijaya	-	-	-	-	-	-	-	-	-
	Sentani	104,00	22,90	117,60	134,30	101,20	54,40	62,80	72,90	57,40
	Genyem	-	-	-	-	-	-	-	-	-
	Dok II Jayapura	91,20	22,10	142,90	282,10	103,10	202,00	153,40	144,50	70,00
	Enarotali	-	-	-	-	-	-	-	-	-
	Mozez Kilangin	342,10	200,50	397,40	358,10	635,60	905,10	1.112,70	409,00	653,70
	Tanah Merah	19,50	-	196,20	148,60	5,60	278,20	8,80	9,80	2,40
	Mopah	326,80	275,40	242,00	275,10	118,80	26,70	34,10	15,70	2,80

Sumber : Badan Meteorologi Klimatologi dan Geofisika  
Source : Meteorological, Climatological and Geophysical Agency

Keterangan : (-) Data tidak tersedia  
Note : (-) Data not available

**Tabel 1.2.1. Perkembangan Nilai Realisasi Investasi PMDN Menurut Sektor, 2015 - 2019**  
**Table Value of Domestic Direct Investment Realization by Sector, 2015 - 2019**

(Rp. Miliar/Rp. Billion)

No	Sektor/Sector	Tahun/Year				
		2015	2016	2017	2018	2019
<b>A</b>	<b>Sektor Primer/Primary Sector</b>	<b>17.060</b>	<b>27.705</b>	<b>43.582</b>	<b>52.887</b>	<b>78.885</b>
	1. Pertanian/Agriculture	12.366	21.465	22.884	29.557	43.599
	- Tanaman Pangan/Food Crops	293	462	67	-	-
	- Hortikultura/Horticulture	76	0	29	-	-
	- Perkebunan/Estate Crops	11.672	20.537	21.945	-	-
	- Peternakan/Livestock	325	466	843	-	-
	- Jasa penunjang pertanian/Agricultural support services	-	-	-	-	-
	2. Kehutanan/Forestry	472	204	30	3.053	9.367
	3. Perikanan/Fishery	275	3	33	88	248
	4. Pertambangan/Mining	3.947	6.034	20.635	20.189	25.672
<b>B.</b>	<b>Sektor Sekunder/Secondary Sectors</b>	<b>89.048</b>	<b>106.784</b>	<b>99.190</b>	<b>75.261</b>	<b>72.673</b>
	1. Industri hasil Pertanian/Agricultural Product Industry	28.235	35.675	43.559	39.005	39.749
	- Industri Makanan/Food Industry	24.534	32.029	38.540	35.938	36.603
	- Industri Karet, Barang dari karet dan Plastik/Rubber & Plastic Industry	3.696	3.577	4.823	2.836	3.069
	- Industri Kulit, Barang dari Kulit dan Sepatu/Leather Product & Footwear Industry	5	69	196	231	77
	2. Sektor Sekunder Lainnya/Other Secondary	60.813	71.109	55.631	36.256	32.924
<b>C.</b>	<b>Sektor Tersier/Tertiary Sectors</b>	<b>73.358</b>	<b>81.743</b>	<b>119.578</b>	<b>171.964</b>	<b>234.937</b>
	<b>Jumlah</b>	<b>179.466</b>	<b>216.231</b>	<b>262.351</b>	<b>300.112</b>	<b>386.495</b>

Sumber : Badan Koordinasi dan Penanaman Modal

Source : Indonesia Investment Coordinating Board

Keterangan : Data berdasarkan laporan kegiatan penanaman modal.

Note : Data based on Capital Investment Activity Report

**Tabel 1.2.2. Perkembangan Nilai Realisasi Investasi PMA Menurut Sektor, 2015 - 2019**  
**Table Value of Foreign Direct Investment Realization by Sector, 2015 - 2019**

(Rp. Miliar/Rp. Billion)

No	Sektor/Sector	Tahun/Year				
		2015	2016	2017	2018	2019
<b>A</b>	<b>Sektor Primer/Primary Sector</b>	<b>83.502</b>	<b>59.913</b>	<b>81.304</b>	<b>68.727</b>	<b>46.608</b>
	1. Pertanian/Agriculture	28.749	21.800	21.313	24.505	13.404
	- Tanaman Pangan/Food Crops	38	8	104	-	-
	- Hortikultura/Horticulture	106	53	37	-	-
	- Perkebunan/Estate Crops	27.599	21.088	19.035	-	-
	- Peternakan/Livestock	1.006	647	2.092	-	-
	- Jasa penunjang pertanian/Agricultural support services	0	4	45	-	-
	2. Kehutanan/Forestry	254	1.041	643	615	515
	3. Perikanan/Fishery	711	576	794	346	765
	4. Pertambangan/Mining	53.788	36.497	58.554	43.261	31.924
<b>B.</b>	<b>Sektor Sekunder/Secondary Sectors</b>	<b>157.542</b>	<b>222.122</b>	<b>176.081</b>	<b>147.319</b>	<b>135.134</b>
	1. Industri hasil Pertanian/Agricultural Product Industry	31.830	39.880	39.771	28.445	24.795
	- Industri Makanan/Food Industry	20.368	28.146	26.364	18.612	18.006
	- Industri Karet, Barang dari karet dan Plastik/Rubber & Plastic Industry	9.298	6.520	8.471	6.364	4.125
	- Industri Kulit, Barang dari Kulit dan Sepatu/Leather Product & Footwear Industry	2.163	5.214	4.936	3.469	2.665
	2. Sektor Sekunder Lainnya/Other Secondary	125.713	182.242	136.310	118.873	110.339
<b>C.</b>	<b>Sektor Tersier/Tertiary Sectors</b>	<b>150.937</b>	<b>103.427</b>	<b>174.037</b>	<b>201.210</b>	<b>217.368</b>
	<b>Jumlah</b>	<b>391.982</b>	<b>385.463</b>	<b>431.422</b>	<b>417.255</b>	<b>399.110</b>

Sumber : Badan Koordinasi dan Penanaman Modal

Source : Indonesia Investment Coordinating Board

Keterangan : Data berdasarkan laporan kegiatan penanaman modal.

Note : Data based on Capital Investment Activity Report

**Tabel 1.3.1. Produksi Benih Padi Pokok (BP)**  
**Table Stock Paddy Seed Production (Stock Seed), 2016 - 2020**

		(Ton)				
No	Provinsi/Province	Tahun/Year				
		2016	2017	2018	2019	2020 <sup>1)</sup>
1	Aceh	1.434,94	1.648,20	1.241,92	2.249,86	456,09
2	Sumatera Utara	5.586,60	2.807,12	2.961,48	3.716,42	2.386,85
3	Sumatera Barat	283,57	233,56	176,12	278,62	193,47
4	Riau	93,17	210,46	72,20	38,08	127,28
5	Jambi	134,41	55,07	240,12	351,27	41,30
6	Sumatera Selatan	1.220,99	2.380,46	1.929,60	1.563,29	422,80
7	Bengkulu	215,48	341,15	37,80	16,39	11,46
8	Lampung	2.648,64	2.679,26	2.237,00	1.211,40	663,95
9	Kepulauan Bangka Belitung	-	1,90	1,00	-	-
10	Kepulauan Riau	-	-	-	-	-
11	DKI Jakarta	49,00	20,90	20,60	29,00	-
12	Jawa Barat	27.188,30	16.227,81	20.408,00	17.297,60	9.376,03
13	Jawa Tengah	38.160,82	36.558,81	39.210,39	28.482,33	19.940,70
14	DI Yogyakarta	1.886,85	2.293,96	4.754,07	1.564,33	672,34
15	Jawa Timur	43.048,41	51.238,47	44.454,55	53.155,74	15.836,58
16	Banten	603,33	746,75	829,63	157,69	1.979,70
17	Bali	1.814,61	1.934,71	1.316,64	947,07	559,02
18	Nusa Tenggara Barat	4.173,60	3.271,96	4.079,43	3.907,19	3.255,63
19	Nusa Tenggara Timur	221,34	257,42	454,15	219,40	54,20
20	Kalimantan Barat	347,02	581,87	481,36	442,96	140,82
21	Kalimantan Tengah	227,84	166,60	166,60	167,84	2,68
22	Kalimantan Selatan	655,51	794,03	486,66	547,01	417,51
23	Kalimantan Timur	158,60	280,70	312,49	-	-
24	Kalimantan Utara	-	-	-	-	-
25	Sulawesi Utara	32,00	66,00	514,75	14,50	5,70
26	Sulawesi Tengah	577,27	597,65	346,88	219,48	71,30
27	Sulawesi Selatan	1.494,36	1.235,49	2.341,41	1.820,22	981,14
28	Sulawesi Tenggara	218,93	310,63	264,71	88,28	39,83
29	Gorontalo	61,44	33,38	29,09	-	-
30	Sulawesi Barat	132,21	72,17	72,17	50,68	8,00
31	Maluku	165,58	144,90	94,64	27,61	20,00
32	Maluku Utara	16,20	121,83	97,18	47,80	-
33	Papua Barat	6,50	84,67	84,67	-	-
34	Papua	-	129,55	129,55	-	-
<b>Indonesia</b>		<b>132.857,52</b>	<b>127.527,44</b>	<b>129.846,83</b>	<b>118.612,05</b>	<b>57.664,35</b>

Sumber : Direktorat Jenderal Tanaman Pangan  
 Source : Directorate General of Food Crops

Keterangan : -) Data tidak tersedia

<sup>1)</sup>Data Sampai dengan Bulan September 2020

Note : -) Data not available

<sup>1)</sup>Data until September 2020



**Tabel 1.3.2. Produksi Benih Padi Inbrida Kelas Benih Sebar (BR)**  
**Table Inbreed Paddy Seed Production (Extension Seed), 2016 - 2020**

No	Provinsi/Province	(Ton)				
		Tahun/Year				
		2016	2017	2018	2019	2020 <sup>1)</sup>
1	Aceh	4.989,52	4.136,41	2.609,19	1.938,18	1.107,65
2	Sumatera Utara	13.502,90	4.969,81	2.267,79	2.852,09	1.985,81
3	Sumatera Barat	1.872,16	1.426,27	899,55	816,37	730,53
4	Riau	272,93	273,97	289,42	240,48	419,25
5	Jambi	752,33	472,86	377,82	1.299,95	1.118,01
6	Sumatera Selatan	3.219,70	3.194,84	1.632,36	2.620,92	155,42
7	Bengkulu	355,40	505,05	270,00	466,77	21,91
8	Lampung	7.667,17	7.708,82	7.547,13	8.492,03	5.483,98
9	Kepulauan Bangka Belitung	118,55	43,17	31,00	9,35	-
10	Kepulauan Riau	-	-	-	-	-
11	DKI Jakarta	64,90	85,20	27,10	10,00	-
12	Jawa Barat	21.709,55	14.071,17	20.799,72	8.403,09	4.217,82
13	Jawa Tengah	2.785,14	2.671,30	5.173,11	3.330,50	1.753,83
14	DI Yogyakarta	186,41	129,45	421,91	201,86	139,27
15	Jawa Timur	6.850,66	4.696,22	11.586,96	12.136,50	1.016,00
16	Banten	1.039,08	947,91	1.007,96	321,23	1.413,00
17	Bali	416,43	425,56	78,69	37,26	37,06
18	Nusa Tenggara Barat	7.272,44	7.704,97	6.415,90	6.211,73	3.724,37
19	Nusa Tenggara Timur	1.400,51	788,18	1.351,33	1.244,06	498,49
20	Kalimantan Barat	2.153,13	1.839,56	2.646,10	1.013,86	1.595,52
21	Kalimantan Tengah	1.883,63	1.640,26	1.640,26	1.159,42	1.319,20
22	Kalimantan Selatan	3.428,02	3.909,82	3.287,81	4.861,29	3.266,26
23	Kalimantan Timur	246,80	1.075,80	1.115,49	-	-
24	Kalimantan Utara	-	-	-	-	-
25	Sulawesi Utara	1.098,22	281,45	355,10	208,00	87,83
26	Sulawesi Tengah	2.390,64	2.435,89	1.029,06	1.038,21	140,40
27	Sulawesi Selatan	8.010,25	10.210,55	8.336,24	7.994,83	5.065,66
28	Sulawesi Tenggara	1.987,85	1.392,05	911,58	881,43	773,40
29	Gorontalo	1.256,73	1.131,41	567,50	-	-
30	Sulawesi Barat	862,88	279,12	279,12	424,65	37,00
31	Maluku	249,70	87,18	282,75	221,90	57,25
32	Maluku Utara	501,75	211,00	224,20	378,50	-
33	Papua Barat	402,50	21,00	21,00	-	-
34	Papua	225,30	433,08	433,08	-	-
<b>Indonesia</b>		<b>99.173,15</b>	<b>79.199,29</b>	<b>83.916,21</b>	<b>68.814,44</b>	<b>36.164,88</b>

Sumber : Direktorat Jenderal Tanaman Pangan  
 Source : Directorate General of Food Crops

Keterangan : -) Data tidak tersedia

<sup>1)</sup> Data Sampai dengan Bulan September 2020

Note : -) Data not available

<sup>1)</sup> Data until September 2020

**Tabel 1.3.3. Produksi Benih Padi Hibrida**  
**Table Hybrid Paddy Seed Production, 2016 - 2020**

No	Provinsi/Province	(Ton)				
		Tahun/Year				
		2016	2017	2018	2019	2020 <sup>1)</sup>
1	Aceh	-	-	-	-	11,35
2	Sumatera Utara	-	-	-	-	-
3	Sumatera Barat	-	-	-	-	28,79
4	Riau	-	-	-	-	-
5	Jambi	-	-	-	-	14,50
6	Sumatera Selatan	-	-	-	-	-
7	Bengkulu	-	-	-	-	-
8	Lampung	-	-	-	-	-
9	Kepulauan Bangka Belitung	-	-	-	-	-
10	Kepulauan Riau	-	-	-	-	-
11	DKI Jakarta	-	-	-	-	-
12	Jawa Barat	64,54	57,70	78,96	162,02	569,89
13	Jawa Tengah	-	9,94	3,77	20,28	64,25
14	DI Yogyakarta	-	-	1,80	-	1,50
15	Jawa Timur	108,52	126,28	262,72	-	93,46
16	Banten	-	-	-	-	-
17	Bali	-	-	-	-	1,57
18	Nusa Tenggara Barat	-	-	-	-	99,76
19	Nusa Tenggara Timur	-	-	-	-	-
20	Kalimantan Barat	-	-	-	-	-
21	Kalimantan Tengah	-	-	-	-	-
22	Kalimantan Selatan	-	-	-	-	-
23	Kalimantan Timur	-	-	-	-	-
24	Kalimantan Utara	-	-	-	-	-
25	Sulawesi Utara	-	-	-	-	-
26	Sulawesi Tengah	-	-	-	-	6,30
27	Sulawesi Selatan	29,12	-	22,68	153,00	-
28	Sulawesi Tenggara	-	-	-	-	-
29	Gorontalo	-	-	-	-	-
30	Sulawesi Barat	-	-	-	-	-
31	Maluku	-	-	-	-	-
32	Maluku Utara	-	-	-	-	-
33	Papua Barat	-	-	-	-	-
34	Papua	-	-	-	-	-
<b>Indonesia</b>		<b>202,18</b>	<b>193,92</b>	<b>369,93</b>	<b>335,29</b>	<b>891,37</b>

Sumber : Direktorat Jenderal Tanaman Pangan

Source : Directorate General of Food Crops

Keterangan : -) Data tidak tersedia

<sup>1)</sup> Data Sampai dengan Bulan September 2020

Note : -) Data not available

<sup>1)</sup> Data until September 2020

**Tabel 1.3.4. Produksi Benih Jagung Komposit Kelas Benih Sebar (BR)**  
**Table Open Pollinated Maize Seed Production (Extension Seed), 2016 - 2020**

No	Provinsi/Province	(Ton)				
		Tahun/Year				
		2016	2017	2018	2019	2020 <sup>1)</sup>
1	Aceh	10,00	-	-	1,80	2,00
2	Sumatera Utara	-	4,50	2,50	0,50	7,00
3	Sumatera Barat	-	-	-	-	-
4	Riau	-	-	-	-	-
5	Jambi	-	-	6,04	-	0,80
6	Sumatera Selatan	-	-	-	-	-
7	Bengkulu	3,00	-	-	-	-
8	Lampung	-	-	-	-	27,00
9	Kepulauan Bangka Belitung	-	-	-	-	-
10	Kepulauan Riau	-	-	-	-	-
11	DKI Jakarta	-	-	-	-	-
12	Jawa Barat	2,50	-	-	-	-
13	Jawa Tengah	-	-	-	0,43	2,33
14	DI Yogyakarta	-	-	-	-	-
15	Jawa Timur	507,19	1.950,38	424,46	678,43	15,76
16	Banten	-	-	-	-	-
17	Bali	-	-	-	-	-
18	Nusa Tenggara Barat	5,15	22,24	10,00	46,44	42,52
19	Nusa Tenggara Timur	-	547,53	26,86	352,94	23,75
20	Kalimantan Barat	-	5,00	-	-	-
21	Kalimantan Tengah	-	-	-	-	-
22	Kalimantan Selatan	-	-	-	-	56,00
23	Kalimantan Timur	-	-	-	-	-
24	Kalimantan Utara	-	-	-	-	-
25	Sulawesi Utara	11,00	372,90	-	9,00	-
26	Sulawesi Tengah	8,00	87,60	-	22,06	2,82
27	Sulawesi Selatan	-	41,00	-	-	-
28	Sulawesi Tenggara	-	-	-	1,00	-
29	Gorontalo	14,00	5,90	-	-	-
30	Sulawesi Barat	-	-	-	0,30	-
31	Maluku	-	-	-	-	-
32	Maluku Utara	-	-	-	-	-
33	Papua Barat	-	-	-	-	-
34	Papua	1,42	-	-	-	-
<b>Indonesia</b>		<b>562,26</b>	<b>3.037,05</b>	<b>469,86</b>	<b>1.112,89</b>	<b>179,97</b>

Sumber : Direktorat Jenderal Tanaman Pangan  
 Source : Directorate General of Food Crops

Keterangan : -) Data tidak tersedia

<sup>1)</sup> Data Sampai dengan Bulan September 2020

Note : -) Data not available

<sup>1)</sup> Data until September 2020

**Tabel 1.3.5. Produksi Benih Jagung Hibrida**  
**Table Hybrid Maize Seed Production, 2016 - 2020**

No	Provinsi/Province	Tahun/Year				
		2016	2017	2018	2019	2020 <sup>1)</sup>
		<b>(Ton)</b>				
1	Aceh	-	3,40	-	-	-
2	Sumatera Utara	-	-	-	-	-
3	Sumatera Barat	1.452,76	1.796,65	76,32	449,20	241,81
4	Riau	-	-	-	-	-
5	Jambi	-	1,80	12,84	-	-
6	Sumatera Selatan	-	0,80	0,80	-	-
7	Bengkulu	-	52,76	-	-	-
8	Lampung	-	-	2,20	-	-
9	Kepulauan Bangka Belitung	-	-	-	-	-
10	Kepulauan Riau	-	-	-	-	-
11	DKI Jakarta	-	-	-	-	-
12	Jawa Barat	5,17	-	-	2,44	1.469,00
13	Jawa Tengah	151,79	145,40	132,20	21,73	256,61
14	DI Yogyakarta	-	-	-	-	-
15	Jawa Timur	44.068,30	48.462,85	73.953,85	30.280,00	4.914,57
16	Banten	-	-	-	-	-
17	Bali	-	-	-	-	-
18	Nusa Tenggara Barat	-	-	-	-	4,00
19	Nusa Tenggara Timur	-	-	-	43,41	-
20	Kalimantan Barat	1,65	-	4,22	-	-
21	Kalimantan Tengah	1,50	-	-	-	-
22	Kalimantan Selatan	-	8,80	-	-	-
23	Kalimantan Timur	-	-	-	-	-
24	Kalimantan Utara	-	-	-	-	-
25	Sulawesi Utara	12,30	556,03	-	-	376,16
26	Sulawesi Tengah	7,70	96,15	-	147,77	-
27	Sulawesi Selatan	28,16	1.265,57	672,26	145,60	204,22
28	Sulawesi Tenggara	-	3,00	-	-	-
29	Gorontalo	0,60	-	-	-	-
30	Sulawesi Barat	-	-	-	-	-
31	Maluku	-	-	-	4,72	-
32	Maluku Utara	-	-	-	-	-
33	Papua Barat	-	-	-	-	-
34	Papua	-	-	-	-	-
<b>Indonesia</b>		<b>45.729,92</b>	<b>52.393,21</b>	<b>74.854,69</b>	<b>31.094,86</b>	<b>7.466,35</b>

Sumber : Direktorat Jenderal Tanaman Pangan

Source : Directorate General of Food Crops

Keterangan : -) Data tidak tersedia

<sup>1)</sup> Data Sampai dengan Bulan September 2020

Note : -) Data not available

<sup>1)</sup> Data until September 2020

**Tabel 1.3.6. Produksi Benih Kacang Tanah Kelas Benih Sebar (BR)**  
**Table Groundnut Seed Production (Extension Seed), 2016 - 2020**

No	Provinsi/Province	Tahun/Year				
		2016	2017	2018	2019	2020 <sup>1)</sup>
		(Ton)				
1	Aceh	-	-	-	5,00	20,00
2	Sumatera Utara	6,00	-	-	-	3,10
3	Sumatera Barat	0,75	-	-	0,43	-
4	Riau	-	-	-	-	1,50
5	Jambi	-	-	-	0,50	-
6	Sumatera Selatan	-	-	-	-	1,11
7	Bengkulu	-	-	-	-	-
8	Lampung	-	-	-	2,00	35,25
9	Kepulauan Bangka Belitung	-	-	-	-	-
10	Kepulauan Riau	-	-	1,00	-	-
11	DKI Jakarta	-	-	-	-	-
12	Jawa Barat	-	107,00	-	135,00	348,20
13	Jawa Tengah	8,00	-	115,00	193,35	225,07
14	DI Yogyakarta	-	-	10,00	-	-
15	Jawa Timur	97,50	37,10	-	251,20	356,85
16	Banten	-	-	40,80	-	-
17	Bali	-	-	-	-	-
18	Nusa Tenggara Barat	-	-	-	-	203,53
19	Nusa Tenggara Timur	2,00	0,64	-	-	-
20	Kalimantan Barat	-	-	-	-	-
21	Kalimantan Tengah	-	-	-	-	1,18
22	Kalimantan Selatan	-	-	-	-	13,33
23	Kalimantan Timur	-	-	-	-	-
24	Kalimantan Utara	-	-	-	-	-
25	Sulawesi Utara	-	-	-	-	-
26	Sulawesi Tengah	-	-	-	10,00	84,50
27	Sulawesi Selatan	-	-	-	0,45	110,44
28	Sulawesi Tenggara	-	-	-	-	4,95
29	Gorontalo	-	-	-	-	-
30	Sulawesi Barat	-	-	-	-	-
31	Maluku	-	-	-	4,00	-
32	Maluku Utara	-	-	-	-	-
33	Papua Barat	-	-	-	-	-
34	Papua	0,60	-	-	-	-
<b>Indonesia</b>		<b>114,85</b>	<b>144,74</b>	<b>166,80</b>	<b>601,93</b>	<b>1.409,01</b>

Sumber : Direktorat Jenderal Tanaman Pangan

Source : Directorate General of Food Crops

Keterangan : -) Data tidak tersedia

<sup>1)</sup> Data Sampai dengan Bulan September 2020

Note : -) Data not available

<sup>1)</sup> Data until September 2020

**Tabel 1.3.7. Produksi Benih Kacang Hijau Kelas Benih Sebar (BR)**  
**Table Mungbean Seed Production (Extension Seed), 2016 - 2020**

		(Ton)				
No	Provinsi/Province	Tahun/Year				
		2016	2017	2018	2019	2020 <sup>1)</sup>
1	Aceh	-	-	-	-	-
2	Sumatera Utara	-	-	-	0,93	-
3	Sumatera Barat	-	-	-	-	-
4	Riau	-	-	-	-	-
5	Jambi	-	-	-	-	-
6	Sumatera Selatan	-	-	-	-	-
7	Bengkulu	-	-	-	-	-
8	Lampung	-	-	-	2,00	7,90
9	Kepulauan Bangka Belitung	-	-	-	-	-
10	Kepulauan Riau	-	-	-	-	-
11	DKI Jakarta	-	-	-	-	-
12	Jawa Barat	-	-	-	19,99	75,05
13	Jateng	-	0,30	17,20	104,85	139,32
14	DI Yogyakarta	-	-	11,00	0,70	-
15	Jawa Timur	13,42	0,14	-	73,80	31,30
16	Banten	-	-	22,93	-	-
17	Bali	-	-	-	-	-
18	Nusa Tenggara Barat	-	-	-	8,50	47,50
19	Nusa Tenggara Timur	-	2,11	7,40	0,20	10,31
20	Kalimantan Barat	-	-	-	-	-
21	Kalimantan Tengah	-	-	-	-	-
22	Kalimantan Selatan	-	-	-	-	-
23	Kalimantan Timur	-	-	-	-	-
24	Kalimantan Utara	-	-	-	-	-
25	Sulawesi Utara	-	-	-	-	-
26	Sulawesi Tengah	-	-	-	0,70	-
27	Sulawesi Selatan	-	-	-	-	-
28	Sulawesi Tenggara	-	-	-	-	-
29	Gorontalo	-	-	-	-	-
30	Sulawesi Barat	-	-	-	-	-
31	Maluku	-	-	-	-	-
32	Maluku Utara	-	-	-	4,00	-
33	Papua Barat	-	-	-	-	-
34	Papua	-	-	-	-	-
<b>Indonesia</b>		<b>13,42</b>	<b>2,55</b>	<b>58,53</b>	<b>215,67</b>	<b>311,38</b>

Sumber : Direktorat Jenderal Tanaman Pangan  
 Source : Directorate General of Food Crops

Keterangan : -) Data tidak tersedia  
<sup>1)</sup> Data Sampai dengan Bulan September 2020  
 Note : -) Data not available  
<sup>1)</sup> Data until September 2020

**Tabel 1.3.8. Produksi Benih Kedelai Kelas Benih Sebar (BR)**  
**Table Soybean Seed Production (Extension Seed), 2016 - 2020**

No	Provinsi/Province	(Ton)				
		Tahun/Year				
		2016	2017	2018	2019	2020 <sup>1)</sup>
1	Aceh	318,00	315,00	350,76	83,30	-
2	Sumatera Utara	326,94	1,60	158,42	100,06	7,68
3	Sumatera Barat	-	5,51	14,66	0,57	-
4	Riau	29,04	56,70	9,60	5,20	0,70
5	Jambi	52,70	235,50	109,62	53,90	4,00
6	Sumatera Selatan	25,00	170,00	46,30	522,20	-
7	Bengkulu	2,30	-	27,60	3,00	-
8	Lampung	3,06	28,30	389,64	-	-
9	Kepulauan Bangka Belitung	-	-	-	-	-
10	Kepulauan Riau	-	-	-	-	-
11	DKI Jakarta	-	-	-	-	-
12	Jawa Barat	1.208,25	2.712,89	4.740,72	2.052,25	662,27
13	Jawa Tengah	2.213,81	4.020,31	4.029,08	1.195,35	347,10
14	DI Yogyakarta	56,14	345,20	709,06	84,50	302,50
15	Jawa Timur	4.847,32	9.237,54	5.861,33	5.162,42	165,37
16	Banten	77,60	43,27	2.209,29	57,45	-
17	Bali	3,96	-	-	-	-
18	Nusa Tenggara Barat	2.479,94	3.760,83	1.346,33	1.090,05	284,41
19	Nusa Tenggara Timur	347,34	176,40	134,64	66,14	49,38
20	Kalimantan Barat	5,00	-	1,00	0,95	-
21	Kalimantan Tengah	10,12	12,69	3,80	-	-
22	Kalimantan Selatan	2,57	4,70	15,57	4,78	13,48
23	Kalimantan Timur	90,54	8,00	-	-	-
24	Kalimantan Utara	-	-	-	-	-
25	Sulawesi Utara	349,10	125,00	977,80	159,40	-
26	Sulawesi Tengah	247,80	148,50	19,00	56,60	36,86
27	Sulawesi Selatan	1.776,07	514,85	3.107,50	558,20	155,90
28	Sulawesi Tenggara	22,10	-	95,00	25,00	120,50
29	Gorontalo	71,50	20,00	709,05	2,50	-
30	Sulawesi Barat	2,00	73,30	42,50	3,00	-
31	Maluku	16,95	-	-	-	-
32	Maluku Utara	64,00	-	2,00	4,00	-
33	Papua Barat	3,00	-	-	-	-
34	Papua	0,68	-	-	-	-
<b>Indonesia</b>		<b>14.652,83</b>	<b>22.016,09</b>	<b>25.110,26</b>	<b>11.290,81</b>	<b>2.150,14</b>

Sumber : Direktorat Jenderal Tanaman Pangan

Source : Directorate General of Food Crops

Keterangan : -) Data tidak tersedia

<sup>1)</sup> Data Sampai dengan Bulan September 2020

Note : -) Data not available

<sup>1)</sup> Data until September 2020

**Tabel 1.3.9. Produksi Benih Tanaman Sayuran Bermutu**  
**Table Quality Seeds Production of Vegetable Crop, 2019**

(Kg)

No	Provinsi/Province	Produksi/Production					
		Kentang/ Potato	Bawang Merah/ Shallot	Cabai/ Chili	Kacang Panjang/ Long Bean	Tomat/ Tomato	Terong/ Eggplant
1	Aceh	-	4.500	-	-	-	-
2	Sumatera Utara	445.827	20.150	-	-	-	-
3	Sumatera Barat	18.270	123.830	40	-	-	-
4	Riau	-	575	-	-	-	-
5	Jambi	9.740	-	-	-	-	-
6	Sumatera Selatan	-	-	-	-	-	-
7	Bengkulu	-	-	-	-	-	-
8	Lampung	-	-	-	-	-	-
9	Kepulauan Bangka Belitung	-	-	-	-	-	-
10	Kepulauan Riau	-	-	-	-	-	-
11	DKI Jakarta	-	-	-	-	-	-
12	Jawa Barat	1.475.275	1.222.450	13.482	565.304	2.448	5.778
13	Jawa Tengah	99.777	2.014.350	2.137	797	327	38
14	DI Yogyakarta	-	5.550	862	19.761	122	-
15	Jawa Timur	146.688	1.861.120	19.754	791.580	2.483	5.267
16	Banten	-	-	-	-	-	-
17	Bali	2.300	34.228	-	-	-	-
18	Nusa Tenggara Barat	-	774.125	-	-	-	-
19	Nusa Tenggara Timur	-	52.875	-	-	-	-
20	Kalimantan Barat	-	700	-	-	-	-
21	Kalimantan Tengah	-	-	-	-	-	-
22	Kalimantan Selatan	-	10.500	-	-	-	-
23	Kalimantan Timur	-	-	-	-	-	-
24	Kalimantan Utara	-	-	-	-	-	-
25	Sulawesi Utara	226	149.700	-	-	-	-
26	Sulawesi Tengah	-	61.100	-	-	-	-
27	Sulawesi Selatan	-	188.900	-	-	-	-
28	Sulawesi Tenggara	-	-	-	-	-	-
29	Gorontalo	-	9.245	62	-	-	-
30	Sulawesi Barat	-	-	-	-	-	-
31	Maluku	-	-	-	-	-	-
32	Maluku Utara	-	6.500	-	-	-	-
33	Papua Barat	-	-	-	-	-	-
34	Papua	-	-	-	-	-	-
<b>Indonesia</b>		<b>2.198.103</b>	<b>6.540.398</b>	<b>36.337</b>	<b>1.377.442</b>	<b>5.379</b>	<b>11.083</b>

Sumber : Direktorat Jenderal Hortikultura  
 Sources : Directorate General of Horticulture

Keterangan : -) Data tidak tersedia  
 Note : -) Data not available



Lanjutan Tabel 1.3.9.  
Continued Table 1.3.9.

(Kg)

No	Provinsi/Province	Produksi/Production					
		Buncis/ Green Bean	Kangkung/ Swamp Cabbage	Mentimun/ Cucumber	Sawi/ Mustard Green	Bayam/ Amaranth	Jagung Manis/ Sweet Corn
1	Aceh	-	-	-	-	-	-
2	Sumatera Utara	-	-	-	-	-	-
3	Sumatera Barat	-	-	349	-	-	-
4	Riau	-	-	-	-	-	-
5	Jambi	-	-	-	-	-	-
6	Sumatera Selatan	-	-	-	-	-	-
7	Bengkulu	-	-	-	-	-	-
8	Lampung	-	-	-	-	-	-
9	Kepulauan Bangka Belitung	-	-	-	-	-	-
10	Kepulauan Riau	-	-	-	-	-	-
11	DKI Jakarta	-	-	-	-	-	-
12	Jawa Barat	455.859	372.038	52.849	47.286	73.427	283.259
13	Jawa Tengah	-	-	396	664	-	-
14	DI Yogyakarta	2.616	1.000	993	471	-	6.201
15	Jawa Timur	664.265	1.403.743	137.199	22.973	57.293	807.333
16	Banten	-	-	-	-	-	-
17	Bali	-	-	-	-	-	-
18	Nusa Tenggara Barat	-	-	-	-	-	-
19	Nusa Tenggara Timur	-	-	-	-	-	-
20	Kalimantan Barat	-	-	-	-	-	-
21	Kalimantan Tengah	-	-	-	-	-	-
22	Kalimantan Selatan	-	-	-	-	-	-
23	Kalimantan Timur	-	-	-	-	-	-
24	Kalimantan Utara	-	-	-	-	-	-
25	Sulawesi Utara	-	-	-	-	-	-
26	Sulawesi Tengah	-	-	-	-	-	-
27	Sulawesi Selatan	-	-	-	-	-	-
28	Sulawesi Tenggara	-	-	-	-	-	-
29	Gorontalo	-	-	-	-	-	-
30	Sulawesi Barat	-	-	-	-	-	-
31	Maluku	-	-	-	-	-	-
32	Maluku Utara	-	-	-	-	-	-
33	Papua Barat	-	-	-	-	-	-
34	Papua	-	-	-	-	-	-
<b>Indonesia</b>		<b>1.122.741</b>	<b>1.776.782</b>	<b>191.786</b>	<b>71.393</b>	<b>130.720</b>	<b>1.096.793</b>

Sumber : Direktorat Jenderal Hortikultura  
Sources : Directorate General of Horticulture

Keterangan : -) Data tidak tersedia  
Note : -) Data not available

**Tabel 1.3.10. Produksi Benih Tanaman Buah Bermutu di Balai Benih Hortikultura dan Penangkar**  
**Table Quality Fruit Seeds Production in Institute of Horticultural Seed and Seed Grower, 2019**

No	Provinsi/Province	Produksi/Production (Pohon/Trees)				
		Mangga/ Mango	Rambutan/ Rambutan	Durian/ Durian	Manggis/ Mangosteen	Jeruk/ Citrus
1	Aceh	1.000	-	-	1.300	85.000
2	Sumatera Utara	111.800	87.435	185.770	-	56.000
3	Sumatera Barat	570	200	41.689	31.399	219.557
4	Riau	-	-	23.686	-	56.338
5	Jambi	400	30	3.985	1.000	-
6	Sumatera Selatan	2.000	-	1.122	3.500	-
7	Bengkulu	7.000	1.000	4.130	-	57.000
8	Lampung	65.000	392.500	147.500	-	-
9	Kepulauan Bangka Belitung	-	-	4.112	-	-
10	Kepulauan Riau	-	-	-	-	-
11	DKI Jakarta	-	1.308	365	-	-
12	Jawa Barat	306.308	-	604.066	-	51.083
13	Jawa Tengah	26.992	79.740	211.310	166.971	516.109
14	DI Yogyakarta	-	-	22.500	-	-
15	Jawa Timur	415.144	21.785	28.611	-	566.387
16	Banten	-	-	6.735	-	-
17	Bali	-	24.770	17.770	-	24.380
18	Nusa Tenggara Barat	39.200	13.500	45.500	30.000	-
19	Nusa Tenggara Timur	12.000	-	-	-	206.900
20	Kalimantan Barat	-	4.000	69.868	-	240.305
21	Kalimantan Tengah	-	6.105	19.451	-	10.600
22	Kalimantan Selatan	-	-	5.250	-	60.050
23	Kalimantan Timur	1.400	-	7.750	-	2.544
24	Kalimantan Utara	-	-	-	-	-
25	Sulawesi Utara	23.000	5.000	62.000	-	12.500
26	Sulawesi Tengah	40.000	30.000	35.000	-	-
27	Sulawesi Selatan	6.150	10.000	80.230	11.500	6.000
28	Sulawesi Tenggara	-	-	-	-	1.200
29	Gorontalo	1.050	300	2.300	-	-
30	Sulawesi Barat	-	-	-	-	27.000
31	Maluku	105	6.105	750	-	10.310
32	Maluku Utara	-	-	-	-	-
33	Papua Barat	-	-	-	-	-
34	Papua	-	1.800	-	-	1.500
<b>Indonesia</b>		<b>1.059.119</b>	<b>685.578</b>	<b>1.631.450</b>	<b>245.670</b>	<b>2.210.763</b>

Sumber : Direktorat Jenderal Hortikultura  
 Sources : Directorate General of Horticulture

Keterangan : -) Data tidak tersedia  
 -) Data not available

**Lanjutan Table 1.3.10.**  
**Continued Table 1.3.10.**

No	Provinsi/Province	Produksi/Production				
		Pisang/ Banana	Alpukat/ Acovado	Lengkeng/ Longan	Salak/ Snakefruit	Nenas/ Pineapple
						(Pohon/Trees)
1	Aceh	-	2.850	-	-	-
2	Sumatera Utara	251	67.000	10.050	-	-
3	Sumatera Barat	4.235	12.058	-	1.353	-
4	Riau	-	178	-	-	64.000
5	Jambi	-	1.050	2.224	-	120.500
6	Sumatera Selatan	-	-	-	-	500.000
7	Bengkulu	-	-	-	-	-
8	Lampung	46.380	90.000	14.000	-	-
9	Kepulauan Bangka Belitung	-	-	-	-	-
10	Kepulauan Riau	-	-	-	-	-
11	DKI Jakarta	8.270	595	-	-	-
12	Jawa Barat	273.508	105.892	5.391	-	-
13	Jawa Tengah	-	57.613	138.249	-	-
14	DI Yogyakarta	-	-	27.250	7.071	-
15	Jawa Timur	168.736	162.442	33.719	-	142.800
16	Banten	-	-	-	-	64.000
17	Bali	-	-	-	1.250	-
18	Nusa Tenggara Barat	-	-	18.000	-	-
19	Nusa Tenggara Timur	-	-	600	-	-
20	Kalimantan Barat	39.825	-	2.935	-	159.900
21	Kalimantan Tengah	-	-	365	-	-
22	Kalimantan Selatan	-	-	-	-	100.000
23	Kalimantan Timur	-	-	-	-	-
24	Kalimantan Utara	-	-	-	-	-
25	Sulawesi Utara	129.211	-	-	-	-
26	Sulawesi Tengah	-	-	-	-	-
27	Sulawesi Selatan	-	-	-	-	-
28	Sulawesi Tenggara	-	-	-	-	-
29	Gorontalo	-	-	-	-	-
30	Sulawesi Barat	-	-	-	-	-
31	Maluku	-	-	-	-	-
32	Maluku Utara	8.000	-	-	-	-
33	Papua Barat	-	-	-	-	-
34	Papua	-	-	-	-	-
<b>Indonesia</b>		<b>678.416</b>	<b>499.678</b>	<b>252.783</b>	<b>9.674</b>	<b>1.151.200</b>

Sumber : Direktorat Jenderal Hortikultura  
Sources : Directorate General of Horticulture

Keterangan : -) Data tidak tersedia  
-) Data not available

**Tabel 1.3.11. Produksi Benih Tanaman Rimpang dan Hias**  
**Table Quality Seeds Production of Medicinal and Ornamental Plant, 2019**

No	Provinsi/Province	Produksi/Production				
		Jahe/ Ginger	Kunyit/ Turmeric	Temulawak/ Curcuma	Anggrek/ Orchid	Krisan/ Chrysanthemum
		(Kg)			(Planlet)	(Stek)
1	Aceh	-	-	-	-	-
2	Sumatera Utara	-	-	-	-	-
3	Sumatera Barat	-	-	-	-	-
4	Riau	-	-	-	-	-
5	Jambi	-	-	-	-	-
6	Sumatera Selatan	-	-	-	-	-
7	Bengkulu	-	-	-	-	-
8	Lampung	-	-	-	-	-
9	Kepulauan Bangka Belitung	-	-	-	-	-
10	Kepulauan Riau	-	-	-	-	-
11	DKI Jakarta	-	-	-	-	-
12	Jawa Barat	51.000	4.000	3.700	1.579	374.570
13	Jawa Tengah	30.450	200	-	-	-
14	DI Yogyakarta	-	40.150	-	-	-
15	Jawa Timur	18.000	-	-	-	-
16	Banten	-	-	-	-	-
17	Bali	-	-	-	-	-
18	Nusa Tenggara Barat	-	-	-	-	-
19	Nusa Tenggara Timur	-	-	-	-	-
20	Kalimantan Barat	-	-	-	-	-
21	Kalimantan Tengah	-	-	-	-	-
22	Kalimantan Selatan	-	-	-	-	-
23	Kalimantan Timur	-	-	-	-	-
24	Kalimantan Utara	-	-	-	-	-
25	Sulawesi Utara	-	-	-	-	-
26	Sulawesi Tengah	-	-	-	-	-
27	Sulawesi Selatan	-	-	-	-	-
28	Sulawesi Tenggara	-	-	-	-	-
29	Gorontalo	-	-	-	-	-
30	Sulawesi Barat	-	-	-	-	-
31	Maluku	-	-	-	-	-
32	Maluku Utara	-	-	-	-	-
33	Papua Barat	-	-	-	-	-
34	Papua	-	-	-	-	-
<b>Indonesia</b>		<b>99.450</b>	<b>44.350</b>	<b>3.700</b>	<b>1.579</b>	<b>374.570</b>

Sumber : Direktorat Jenderal Hortikultura  
 Sources : Directorate General of Horticulture

Keterangan : -) Data tidak tersedia  
 Note : -) Data not available

**Tabel 1.3.12. Kebutuhan Benih Kapas**  
**Table Necessity of Cotton Seeds, 2015 - 2019**

No	Provinsi/Province	Tahun/Year					(Kg)
		2015	2016	2017	2018	2019 *)	Pertumbuhan/ Growth 2019 Over 2018 (%)
1	Aceh	-	-	-	-	-	-
2	Sumatera Utara	-	-	-	-	-	-
3	Sumatera Barat	-	-	-	-	-	-
4	Riau	-	-	-	-	-	-
5	Jambi	-	-	-	-	-	-
6	Sumatera Selatan	-	-	-	-	-	-
7	Bengkulu	-	-	-	-	-	-
8	Lampung	-	-	-	-	-	-
9	Kepulauan Bangka Belitung	-	-	-	-	-	-
10	Kepulauan Riau	-	-	-	-	-	-
11	DKI Jakarta	-	-	-	-	-	-
12	Jawa Barat	-	-	-	-	-	-
13	Jawa Tengah	-	-	-	900	900	0,00
14	DI Yogyakarta	-	-	-	900	900	0,00
15	Jawa Timur	-	120	-	-	-	-
16	Banten	-	-	-	-	-	-
17	Bali	600	480	-	-	-	-
18	Nusa Tenggara Barat	1.500	1.200	3.000	600	300	-50,00
19	Nusa Tenggara Timur	1.500	900	678	300	300	0,00
20	Kalimantan Barat	-	-	-	-	-	-
21	Kalimantan Tengah	-	-	-	-	-	-
22	Kalimantan Selatan	-	-	-	-	-	-
23	Kalimantan Timur	-	-	-	-	-	-
24	Kalimantan Utara	-	-	-	-	-	-
25	Sulawesi Utara	-	-	-	-	-	-
26	Sulawesi Tengah	-	-	-	-	-	-
27	Sulawesi Selatan	42.000	-	11.100	2.100	2.100	0,00
28	Sulawesi Tenggara	-	-	-	-	-	-
29	Gorontalo	-	-	-	-	-	-
30	Sulawesi Barat	-	-	-	-	-	-
31	Maluku	-	-	-	-	-	-
32	Maluku Utara	-	-	-	-	-	-
33	Papua Barat	-	-	-	-	-	-
34	Papua	-	-	-	-	-	-
<b>Indonesia</b>		<b>45.600</b>	<b>2.700</b>	<b>14.778</b>	<b>4.800</b>	<b>4.500</b>	<b>-6,25</b>

Sumber : Direktorat Jenderal Perkebunan

Source : Directorate General of Estate Crops

Keterangan : \*) Kebutuhan benih tahun 2019 sesuai pengembangan yang dibiayai APBN.

-) Bukan daerah pengembangan/tidak ada pengembangan yang dibiayai APBN

Note : \*) Seed necessity in 2019 accordance with the development by national government budget

-) Not a development region

**Tabel 1.3.13. Kebutuhan dan Potensi Ketersediaan Benih Kakao**  
**Table Necessity and Potential Availability of Cocoa Seeds, 2019**

No	Provinsi/Province	2019			
		Kebutuhan/Necessity		Ketersediaan/Availability	
		Batang/Stem	Entres	Biji/Seed	Entres
1	Aceh	200.000	-	-	-
2	Sumatera Utara	-	-	-	-
3	Sumatera Barat	540.000	-	-	-
4	Riau	-	-	-	-
5	Jambi	-	-	-	-
6	Sumatera Selatan	-	-	-	-
7	Bengkulu	-	-	-	-
8	Lampung	270.000	-	-	-
9	Kepulauan Bangka Belitung	-	-	-	-
10	Kepulauan Riau	-	-	-	-
11	DKI Jakarta	-	-	-	-
12	Jawa Barat	-	-	-	-
13	Jawa Tengah	-	-	-	-
14	DI Yogyakarta	-	-	-	47.817
15	Jawa Timur	-	-	775.173	3.316.398
16	Banten	-	-	-	-
17	Bali	100.000	-	-	-
18	Nusa Tenggara Barat	270.000	-	-	-
19	Nusa Tenggara Timur	600.000	-	-	-
20	Kalimantan Barat	-	-	-	-
21	Kalimantan Tengah	200.000	-	-	-
22	Kalimantan Selatan	-	-	-	-
23	Kalimantan Timur	-	-	-	-
24	Kalimantan Utara	-	-	-	-
25	Sulawesi Utara	-	-	-	-
26	Sulawesi Tengah	1.040.000	-	-	1.027.786
27	Sulawesi Selatan	1.000.000	-	-	5.074.944
28	Sulawesi Tenggara	3.080.000	-	-	-
29	Gorontalo	60.000	-	-	-
30	Sulawesi Barat	270.000	-	-	843.646
31	Maluku	-	-	-	-
32	Maluku Utara	-	-	-	-
33	Papua Barat	100.000	-	-	-
34	Papua	270.000	-	-	-
<b>Indonesia</b>		<b>8.000.000</b>	<b>-</b>	<b>775.173</b>	<b>10.310.591</b>

Sumber : Direktorat Jenderal Perkebunan

Source : Directorate General of Estate Crops

Keterangan : -) Bukan daerah pengembangan

Note : -) Not a development region

**Tabel 1.3.14. Kebutuhan dan Potensi Ketersediaan Benih Kopi**  
**Table Necessity and Potential Availability of Coffee Seeds, 2019**

No	Provinsi/Province	2019			
		Kebutuhan/Necessity		Ketersediaan/Availability	
		Batang/Stem	Entres	Kg	Batang/Stem
1	Aceh	1.350.000	-	-	-
2	Sumatera Utara	874.000	-	-	-
3	Sumatera Barat	200.000	-	-	-
4	Riau	250.000	-	-	-
5	Jambi	700.000	-	-	-
6	Sumatera Selatan	1.000.000	-	-	-
7	Bengkulu	200.000	-	-	-
8	Lampung	600.000	-	-	-
9	Kepulauan Bangka Belitung	-	-	-	-
10	Kepulauan Riau	-	-	-	-
11	DKI Jakarta	-	-	-	-
12	Jawa Barat	1.620.000	-	-	-
13	Jawa Tengah	-	-	-	-
14	DI Yogyakarta	-	-	-	-
15	Jawa Timur	500.000	-	1.828.000	9.662.098
16	Banten	-	-	-	-
17	Bali	700.000	-	-	-
18	Nusa Tenggara Barat	200.000	-	-	-
19	Nusa Tenggara Timur	500.000	-	-	-
20	Kalimantan Barat	200.000	-	-	-
21	Kalimantan Tengah	100.000	-	-	-
22	Kalimantan Selatan	-	-	-	-
23	Kalimantan Timur	-	-	-	-
24	Kalimantan Utara	-	-	-	-
25	Sulawesi Utara	-	-	-	-
26	Sulawesi Tengah	900.000	-	-	-
27	Sulawesi Selatan	1.000.000	-	-	-
28	Sulawesi Tenggara	-	-	-	-
29	Gorontalo	-	-	-	-
30	Sulawesi Barat	300.000	-	-	-
31	Maluku	-	-	-	-
32	Maluku Utara	-	-	-	-
33	Papua Barat	-	-	-	-
34	Papua	270.000	-	-	-
<b>Indonesia</b>		<b>11.464.000</b>	<b>-</b>	<b>1.828.000</b>	<b>9.662.098</b>

Sumber : Direktorat Jenderal Perkebunan

Source : Directorate General of Estate Crops

Keterangan : -) Bukan daerah pengembangan

Note : -) Not a development region

**Tabel 1.3.15. Potensi Ketersediaan Benih Kelapa Sawit**  
**Table Potential Availability of Oil Palm Seeds, 2015 - 2019**

No	Provinsi/Province	(Juta Kecambah/Million Sprout)					Pertumbuhan/ Growth 2019 Over 2018 (%)
		Tahun/Year					
		2015	2016	2017	2018	2019	
1	Aceh	-	-	-	-	-	-
2	Sumatera Utara	125,00	68,40	104,09	26,98	55,50	-74,08
3	Sumatera Barat	-	-	-	-	-	-
4	Riau	56,50	40,40	38,10	1,50	40,00	-96,06
5	Jambi	-	-	-	-	-	-
6	Sumatera Selatan	30,00	17,00	26,00	5,00	17,00	-80,77
7	Bengkulu	-	-	-	-	-	-
8	Lampung	-	-	-	-	-	-
9	Kepulauan Bangka Belitung	-	-	-	-	-	-
10	Kepulauan Riau	12,00	7,00	5,50	-	4,00	-
11	DKI Jakarta	-	-	-	-	-	-
12	Jawa Barat	6,50	4,00	10,00	-	0,30	-
13	Jawa Tengah	-	-	-	-	-	-
14	DI Yogyakarta	-	-	-	-	-	-
15	Jawa Timur	-	-	-	-	-	-
16	Banten	-	-	-	-	-	-
17	Bali	-	-	-	-	-	-
18	Nusa Tenggara Barat	-	-	-	-	-	-
19	Nusa Tenggara Timur	-	-	-	-	-	-
20	Kalimantan Barat	-	-	-	-	-	-
21	Kalimantan Tengah	2,50	1,50	2,05	2,00	1,50	-2,44
22	Kalimantan Selatan	-	-	-	-	-	-
23	Kalimantan Timur	-	-	-	-	-	-
24	Kalimantan Utara	-	-	-	-	-	-
25	Sulawesi Utara	-	-	-	-	-	-
26	Sulawesi Tengah	-	-	-	-	-	-
27	Sulawesi Selatan	-	-	-	-	-	-
28	Sulawesi Tenggara	-	-	-	-	-	-
29	Gorontalo	-	-	-	-	-	-
30	Sulawesi Barat	-	-	-	-	-	-
31	Maluku	-	-	-	-	-	-
32	Maluku Utara	-	-	-	-	-	-
33	Papua Barat	-	-	-	-	-	-
34	Papua	-	-	-	-	-	-
<b>Indonesia</b>		<b>232,50</b>	<b>138,30</b>	<b>185,74</b>	<b>35,48</b>	<b>118,30</b>	<b>-80,90</b>

Sumber : Direktorat Jenderal Perkebunan

Source : Directorate General of Estate Crops

Keterangan : -) Belum ada kebun sumber benih

Note : -) There are currently no source of seed



**Tabel 1.3.16. Produksi Pembibitan Ayam Ras DOC FS Layer**  
**Table Production of DOC Final Stock Layer, 2015 - 2019**

(000 Ekor/Heads)

No.	Provinsi/Province	Tahun/Year				
		2015	2016	2017	2018	2019
1	Aceh	-	-	-	-	382
2	Sumatera Utara	13.963	13.132	12.662	17.963	18.813
3	Sumatera Barat	2.396	2.631	2.537	7.870	11.566
4	Riau	1.676	1.883	1.815	1.370	472
5	Jambi	-	-	-	-	1.138
6	Sumatera Selatan	2.984	5.357	5.165	7.708	9.741
7	Bengkulu	-	-	-	-	390
8	Lampung	3.601	1.790	1.726	4.866	5.452
9	Kepulauan Bangka Belitung	-	-	-	-	406
10	Kepulauan Riau	-	-	-	-	642
11	DKI Jakarta	-	-	-	-	1.777
12	Jawa Barat	37.533	40.239	38.801	32.550	19.163
13	Jawa Tengah	7.310	8.809	8.494	27.316	21.225
14	DI Yogyakarta	-	-	-	-	2.710
15	Jawa Timur	38.223	69.971	67.470	51.673	65.508
16	Banten	7.544	3.850	3.712	8.533	9.643
17	Bali	2.723	3.070	2.960	7.614	7.379
18	Nusa Tenggara Barat	-	-	-	-	1.367
19	Nusa Tenggara Timur	-	-	-	-	304
20	Kalimantan Barat	210.560	2.595	2.502	3.146	4.578
21	Kalimantan Tengah	-	-	-	-	254
22	Kalimantan Selatan	40.040	3.904	3.764	4.915	3.537
23	Kalimantan Timur	-	-	-	-	1.138
24	Kalimantan Utara	-	-	-	-	19
25	Sulawesi Utara	-	-	-	-	1.060
26	Sulawesi Tengah	-	-	-	-	606
27	Sulawesi Selatan	3.743	4.504	4.343	7.940	7.783
28	Sulawesi Tenggara	-	-	-	-	109
29	Gorontalo	-	-	-	-	143
30	Sulawesi Barat	-	-	-	-	-
31	Maluku	-	-	-	-	24
32	Maluku Utara	-	-	-	-	5
33	Papua Barat	-	-	-	-	310
34	Papua	-	-	-	-	499
<b>Indonesia</b>		<b>372.296</b>	<b>161.733</b>	<b>155.952</b>	<b>183.466</b>	<b>198.143</b>

Sumber : Direktorat Jenderal Peternakan dan Kesehatan Hewan  
 Source : Directorate General of Livestock and Animal Health Services

Keterangan : -) Data tidak tersedia  
 Note : -) Data not available

**Tabel 1.3.17. Produksi Pembibitan Ayam Ras DOC FS Broiler**  
**Table Production of DOC Final Stock Broiler, 2015 - 2019**

		(000 Ekor/Heads)				
No.	Provinsi/Province	Tahun/Year				
		2015	2016	2017	2018	2019
1	Aceh	-	-	-	-	34.474
2	Sumatera Utara	147.726	174.071	195.165	191.002	128.385
3	Sumatera Barat	47.774	49.741	63.214	65.436	50.828
4	Riau	63.339	74.244	75.235	83.692	114.630
5	Jambi	37.053	42.150	39.259	52.604	31.615
6	Sumatera Selatan	65.238	57.907	95.096	105.343	80.828
7	Bengkulu	-	-	-	-	9.185
8	Lampung	79.764	83.839	87.905	86.707	73.300
9	Kepulauan Bangka Belitung	9.081	7.895	21.117	21.562	23.403
10	Kepulauan Riau	-	-	19.518	25.709	150.544
11	DKI Jakarta	-	-	-	-	-
12	Jawa Barat	874.670	685.546	681.646	758.674	858.690
13	Jawa Tengah	208.263	232.530	435.099	500.400	508.934
14	DI Yogyakarta	17.449	26.369	12.163	24.372	56.418
15	Jawa Timur	395.540	630.766	459.026	442.013	382.413
16	Banten	148.479	177.856	258.180	262.336	169.194
17	Bali	73.444	70.837	79.027	101.532	64.206
18	Nusa Tenggara Barat	10.060	16.035	34.039	27.128	29.293
19	Nusa Tenggara Timur	8.381	5.346	11.322	10.955	32.295
20	Kalimantan Barat	64.446	51.419	60.024	57.169	43.553
21	Kalimantan Tengah	12.047	5.827	25.199	25.474	17.778
22	Kalimantan Selatan	82.597	96.491	84.612	83.359	67.673
23	Kalimantan Timur	68.897	53.967	55.946	67.650	38.468
24	Kalimantan Utara	-	-	-	-	4.767
25	Sulawesi Utara	15.725	16.840	24.480	20.150	8.327
26	Sulawesi Tengah	-	-	-	-	19.680
27	Sulawesi Selatan	84.136	99.690	97.457	116.023	61.628
28	Sulawesi Tenggara	-	-	-	-	16.587
29	Gorontalo	-	-	-	-	3.944
30	Sulawesi Barat	-	-	-	-	2.584
31	Maluku	-	-	-	-	2.294
32	Maluku Utara	-	-	-	-	9.928
33	Papua Barat	-	-	-	-	17.727
34	Papua	4.797	5.772	7.910	8.418	30.019
<b>Indonesia</b>		<b>2.518.905</b>	<b>2.665.138</b>	<b>2.922.636</b>	<b>3.137.707</b>	<b>3.143.593</b>

Sumber : Direktorat Jenderal Peternakan dan Kesehatan Hewan  
 Source : Directorate General of Livestock and Animal Health Services

Keterangan : -) Data tidak tersedia  
 Note : -) Data not available

**Tabel 1.3.18. Produksi dan Distribusi Semen Beku**  
**Table Production and Distribution of Freeze Cement, 2016 - 2020**

No.	Keterangan / Note	Tahun / Year					(Straw) Pertumbuhan/ Growth 2019 over 2018 (%)
		2016	2017	2018	2019	2020 <sup>1)</sup>	
1.	<b>BIB Lembang</b>						
	Produksi/Production	1.870.144	1.964.256	1.829.172	1.950.732	2.113.665	6,65
	Distribusi/Distribution	1.870.144	2.989.902	2.150.719	1.567.405	2.060.201	-27,12
2.	<b>BBIB Singosari</b>						
	Produksi/Production	1.897.228	2.265.956	3.023.509	3.241.528	3.085.668	7,21
	Distribusi/Distribution	2.124.455	2.866.981	2.635.181	3.164.027	2.605.454	20,07
3.	<b>Total (1+2)</b>						
	Produksi/Production	3.767.372	4.230.212	4.852.681	5.192.260	5.199.333	7,00
	Distribusi/Distribution	3.994.599	5.856.883	4.785.900	4.731.432	4.665.655	-1,14

Sumber : Direktorat Jenderal Peternakan dan Kesehatan Hewan

Source : Directorate General of Livestock and Animal Health Services

Keterangan : <sup>1)</sup> Data sampai dengan Oktober 2020

Note : <sup>1)</sup> Data until Oktober 2020

**Tabel 1.3.19. Populasi Indukan dan Embrio Sapi di Balai Embrio Ternak (BET) Cipelang**  
**Table Beef and Dairy Cattle Parental Population and Embryos in Cipelang Livestock Embryos Institution, 2016 - 2020**

No.	Uraian / Discription	Tahun/Year					Pertumbuhan/ Growth 2019 over 2018 (%)
		2016	2017	2018	2019	2020 <sup>1)</sup>	
1	<b>Populasi Indukan (Ekor)</b> <i>Parental Population (Head)</i>	211	217	219	229	206	4,57
2	<b>Embrio/Embryos</b>						
	- Produksi Embrio ( <i>Embryos Production</i> )	960	877	859	993	957	15,60
	- Tranfer Embrio ( <i>Embryos Transfer</i> )	873	840	517	536	413	3,68

Sumber : Direktorat Jenderal Peternakan dan Kesehatan Hewan

Source : Directorate General of Livestock and Animal Health Services

Keterangan : <sup>1)</sup> Data sampai dengan Oktober 2020

Note : <sup>1)</sup> Data until Oktober 2020

**Tabel 1.3.20. Alokasi dan Realisasi Penyaluran Pupuk Urea Bersubsidi Sektor Pertanian**  
**Table Allocation and Distribution of Subsidize Urea Fertilizer in Agricultural Sector, 2017 - 2020**

No	Provinsi/Province	(Ton)					
		2017			2018		
		Alokasi/ Allocation	Realisasi/ Realization	%	Alokasi/ Allocation	Realisasi/ Realization	%
1	Aceh	79.304	76.866	96,93	80.687	80.685	100,00
2	Sumatera Utara	171.640	160.144	93,30	168.732	168.726	100,00
3	Sumatera Barat	67.677	65.766	97,18	66.943	64.422	96,23
4	Riau	41.474	38.791	93,53	43.814	38.403	87,65
5	Jambi	29.466	29.126	98,85	31.564	28.378	89,91
6	Sumatera Selatan	160.000	158.987	99,37	149.356	146.424	98,04
7	Bengkulu	23.715	24.105	101,64	21.820	21.670	99,31
8	Lampung	275.000	275.000	100,00	273.415	272.813	99,78
9	Kepulauan Bangka Belitung	24.758	24.758	100,00	26.193	26.109	99,68
10	Kepulauan Riau	43	45	104,88	90	85	94,00
11	DKI Jakarta	0,00	4	-	40	14	33,75
12	Jawa Barat	525.000	519.712	98,99	544.532	497.391	91,34
13	Jawa Tengah	813.000	756.132	93,01	768.603	725.792	94,43
14	DI Yogyakarta	37.171	36.640	98,57	39.000	36.728	94,18
15	Jawa Timur	1.103.023	1.064.144	96,48	1.124.375	1.085.003	96,50
16	Banten	62.464	61.502	98,46	65.390	55.345	84,64
17	Bali	38.138	37.656	98,74	37.030	36.827	99,45
18	Nusa Tenggara Barat	165.330	162.429	98,25	179.815	179.726	99,95
19	Nusa Tenggara Timur	26.193	25.158	96,05	28.615	28.376	99,16
20	Kalimantan Barat	40.000	40.000	100,00	39.000	35.295	90,50
21	Kalimantan Tengah	19.485	17.469	89,65	17.684	16.580	93,76
22	Kalimantan Selatan	43.540	39.787	91,38	39.539	38.882	98,34
23	Kalimantan Timur	19.391	18.038	93,02	19.035	17.563	92,27
24	Kalimantan Utara	1.452	1.452	100,00	1.525	1.143	74,92
25	Sulawesi Utara	25.760	24.417	94,79	22.467	20.754	92,37
26	Sulawesi Tengah	33.986	33.767	99,36	37.292	37.021	99,27
27	Sulawesi Selatan	316.499	312.973	98,89	317.414	317.296	99,96
28	Sulawesi Tenggara	22.680	21.153	93,26	23.674	23.424	98,94
29	Gorontalo	35.384	35.384	100,00	37.736	37.416	99,15
30	Sulawesi Barat	27.549	27.246	98,90	30.640	30.640	100,00
31	Maluku	5.000	2.819	56,39	3.416	3.360	98,35
32	Maluku Utara	1.700	1.173	69,00	1.301	1.010	77,63
33	Papua Barat	1.178	1.052	89,30	1.260	1.043	82,78
34	Papua	8.000	7.684	96,05	8.003	7.804	97,51
<b>Indonesia</b>		<b>4.245.000</b>	<b>4.101.379</b>	<b>96,62</b>	<b>4.250.000</b>	<b>4.082.145</b>	<b>96,05</b>

Sumber : Direktorat Jenderal Prasarana dan Sarana Pertanian diolah dari PT. Pupuk Indonesia (Persero)  
 Source : Directorate General of Infrastructure and Agricultural Facilities processed from PT. Pupuk Indonesia (Persero)

Keterangan : <sup>1)</sup> Data sampai dengan Bulan September 2020  
 Note : <sup>1)</sup> Data until September 2020

**Lanjutan Tabel 1.3.20.**  
**Continued Table 1.3.20.**

No	Provinsi/Province	2019			2020 <sup>1)</sup>		
		Alokasi/ Allocation	Realisasi/ Realization	%	Alokasi/ Allocation	Realisasi/ Realization	%
1	Aceh	54.397	55.900	102,76	43.055	49.722	115,48
2	Sumatera Utara	96.891	115.746	119,46	91.527	111.944	122,31
3	Sumatera Barat	56.056	50.874	90,76	42.883	45.178	105,35
4	Riau	35.261	29.921	84,86	23.793	27.765	116,69
5	Jambi	27.490	18.692	68,00	18.855	20.257	107,44
6	Sumatera Selatan	107.793	110.408	102,43	88.313	103.673	117,39
7	Bengkulu	21.820	18.233	83,56	14.218	14.931	105,02
8	Lampung	258.378	246.901	95,56	192.699	194.773	101,08
9	Kepulauan Bangka Belitung	24.343	23.343	95,89	14.951	18.711	125,15
10	Kepulauan Riau	41	40	96,59	89	100	112,36
11	DKI Jakarta	10	5	50,00	5	-	-
12	Jawa Barat	531.043	460.264	86,67	299.332	385.800	128,89
13	Jawa Tengah	679.343	682.610	100,48	438.782	528.294	120,40
14	DI Yogyakarta	36.988	31.290	84,59	22.294	25.093	112,55
15	Jawa Timur	1.074.758	1.041.286	96,89	600.765	657.881	109,51
16	Banten	64.093	49.548	77,31	38.637	48.824	126,37
17	Bali	31.173	31.293	100,39	23.115	24.580	106,34
18	Nusa Tenggara Barat	161.288	161.029	99,84	128.251	140.663	109,68
19	Nusa Tenggara Timur	27.701	27.015	97,52	21.326	20.183	94,64
20	Kalimantan Barat	17.506	21.508	122,86	18.606	23.635	127,03
21	Kalimantan Tengah	17.155	15.595	90,91	12.288	12.490	101,65
22	Kalimantan Selatan	21.273	35.122	165,10	26.480	23.530	88,86
23	Kalimantan Timur	17.935	13.770	76,78	10.798	11.604	107,46
24	Kalimantan Utara	1.497	1.510	100,88	1.081	1.173	108,50
25	Sulawesi Utara	22.525	20.129	89,36	14.880	16.090	108,13
26	Sulawesi Tengah	34.887	34.392	98,58	26.325	29.989	113,92
27	Sulawesi Selatan	305.534	297.529	97,38	187.338	228.806	122,14
28	Sulawesi Tenggara	21.469	23.902	111,33	18.987	18.692	98,45
29	Gorontalo	34.253	34.515	100,76	26.906	27.559	102,43
30	Sulawesi Barat	28.776	29.651	103,04	21.946	27.046	123,24
31	Maluku	3.360	2.768	82,38	2.247	2.352	104,65
32	Maluku Utara	1.301	874	67,18	583	548	94,00
33	Papua Barat	1.127	907	80,51	656	780	118,83
34	Papua	7.523	7.154	95,09	5.572	6.030	108,23
<b>Indonesia</b>		<b>3.824.988</b>	<b>3.693.722</b>	<b>96,57</b>	<b>2.477.583</b>	<b>2.848.692</b>	<b>114,98</b>

Sumber : Direktorat Jenderal Prasarana dan Sarana Pertanian diolah dari PT. Pupuk Indonesia (Persero)  
Source : Directorate General of Infrastructure and Agricultural Facilities processed from PT. Pupuk Indonesia (Persero)

Keterangan : <sup>1)</sup> Data sampai dengan Bulan September 2020  
Note : <sup>1)</sup> Data until September 2020

**Tabel 1.3.21. Alokasi dan Realisasi Penyaluran Pupuk SP-36 Bersubsidi Sektor Pertanian**  
**Table Allocation and Distribution of Subsidize SP - 36 Fertilizer in Agricultural Sector, 2017 - 2020**

No	Provinsi/Province	(Ton)					
		2017			2018		
		Alokasi/ Allocation	Realisasi/ Realization	%	Alokasi/ Allocation	Realisasi/ Realization	%
1	Aceh	23.051	23.022	99,87	24.320	24.211	99,55
2	Sumatera Utara	53.121	52.589	99,00	55.330	54.827	99,09
3	Sumatera Barat	26.716	26.669	99,82	32.030	32.016	99,96
4	Riau	14.280	14.037	98,30	16.260	16.172	99,46
5	Jambi	19.523	19.267	98,69	19.960	19.801	99,20
6	Sumatera Selatan	33.113	33.009	99,68	43.320	43.102	99,50
7	Bengkulu	8.021	8.082	100,76	7.720	7.720	100,00
8	Lampung	42.381	42.207	99,59	45.420	45.110	99,32
9	Kepulauan Bangka Belitung	4.737	4.734	99,94	4.920	4.920	100,00
10	Kepulauan Riau	8	7	83,13	20	16	80,00
11	DKI Jakarta	-	-	-	30	25	83,33
12	Jawa Barat	163.180	162.761	99,74	150.810	150.640	99,89
13	Jawa Tengah	154.000	153.778	99,86	146.262	143.682	98,24
14	DI Yogyakarta	3.996	3.919	98,07	3.650	3.557	97,44
15	Jawa Timur	164.685	163.082	99,03	155.275	154.779	99,68
16	Banten	20.019	19.129	95,55	20.670	20.670	100,00
17	Bali	1.273	1.197	94,03	1.390	1.258	90,48
18	Nusa Tenggara Barat	17.069	17.484	102,43	19.350	18.723	96,76
19	Nusa Tenggara Timur	3.465	3.337	96,29	2.950	2.802	94,97
20	Kalimantan Barat	11.261	11.104	98,61	11.910	11.909	99,99
21	Kalimantan Tengah	4.005	3.988	99,58	4.630	4.524	97,71
22	Kalimantan Selatan	8.271	7.819	94,54	7.550	7.413	98,19
23	Kalimantan Timur	4.860	4.705	96,81	4.740	4.728	99,75
24	Kalimantan Utara	152	146	95,72	130	65	50,31
25	Sulawesi Utara	3.434	3.290	95,79	4.420	4.420	100,00
26	Sulawesi Tengah	2.777	2.589	93,21	2.460	2.460	100,00
27	Sulawesi Selatan	49.175	48.840	99,32	49.370	49.328	99,92
28	Sulawesi Tenggara	6.230	5.855	93,98	7.630	7.620	99,87
29	Gorontalo	1.608	1.571	97,70	1.730	1.700	98,27
30	Sulawesi Barat	2.794	2.701	96,67	2.460	2.451	99,63
31	Maluku	287	276	96,08	295	291	98,47
32	Maluku Utara	124	132	106,45	140	139	98,93
33	Papua Barat	159	144	90,41	150	148	98,50
34	Papua	2.225	2.198	98,79	2.698	2.675	99,14
<b>Indonesia</b>		<b>850.000</b>	<b>843.663</b>	<b>99,25</b>	<b>850.000</b>	<b>843.901</b>	<b>99,28</b>

Sumber : Direktorat Jenderal Prasarana dan Sarana Pertanian diolah dari PT. Pupuk Indonesia (Persero)  
 Source : Directorate General of Infrastructure and Agricultural Facilities processed from PT. Pupuk Indonesia (Persero)

Keterangan : <sup>1)</sup> Data sampai dengan Bulan September 2020  
 Note : <sup>1)</sup> Data until September 2020

**Lanjutan Tabel 1.3.21.**  
**Continued Table 1.3.21.**

No	Provinsi/Province	(Ton)					
		2019			2020 <sup>1)</sup>		
		Alokasi/ Allocation	Realisasi/ Realization	%	Alokasi/ Allocation	Realisasi/ Realization	%
1	Aceh	16.667	21.512	129,07	12.601	13.833	109,78
2	Sumatera Utara	32.156	49.428	153,71	20.407	26.805	131,35
3	Sumatera Barat	28.113	29.456	104,78	11.332	14.133	124,71
4	Riau	16.652	14.930	89,66	7.933	10.226	128,90
5	Jambi	20.213	18.211	90,09	8.631	10.302	119,36
6	Sumatera Selatan	29.457	39.417	133,81	19.181	23.134	120,61
7	Bengkulu	7.720	7.130	92,36	4.590	6.142	133,81
8	Lampung	43.040	41.591	96,63	31.687	35.615	112,40
9	Kepulauan Bangka Belitung	5.449	4.538	83,28	2.799	3.431	122,58
10	Kepulauan Riau	13	10	76,92	6	12	199,17
11	DKI Jakarta	16	5	31,25	4	5	125,00
12	Jawa Barat	154.834	139.017	89,78	58.993	78.283	132,70
13	Jawa Tengah	130.037	131.587	101,19	62.054	73.851	119,01
14	DI Yogyakarta	3.650	3.199	87,66	1.853	2.171	117,18
15	Jawa Timur	155.498	142.178	91,43	71.860	81.077	112,83
16	Banten	21.737	18.850	86,72	7.638	8.609	112,71
17	Bali	1.027	1.069	104,11	821	502	61,18
18	Nusa Tenggara Barat	18.690	19.060	101,98	11.935	15.011	125,77
19	Nusa Tenggara Timur	3.108	2.876	92,54	1.682	2.120	126,04
20	Kalimantan Barat	6.367	8.490	133,34	4.668	6.031	129,21
21	Kalimantan Tengah	4.639	4.097	88,31	2.384	3.069	128,73
22	Kalimantan Selatan	4.071	6.362	156,29	3.372	4.224	125,28
23	Kalimantan Timur	5.236	4.335	82,80	2.865	3.509	122,46
24	Kalimantan Utara	125	60	47,76	25	28	111,80
25	Sulawesi Utara	4.118	4.047	98,27	2.879	3.564	123,81
26	Sulawesi Tengah	2.583	2.207	85,43	1.299	1.583	121,89
27	Sulawesi Selatan	48.801	45.347	92,92	24.359	30.419	124,88
28	Sulawesi Tenggara	7.608	6.968	91,58	2.667	3.066	114,96
29	Gorontalo	1.725	1.392	80,70	652	340	52,15
30	Sulawesi Barat	2.404	2.260	93,99	1.138	1.412	124,09
31	Maluku	322	269	83,66	187	229	122,49
32	Maluku Utara	139	122	87,77	72	93	129,17
33	Papua Barat	128	133	104,06	62	80	129,03
34	Papua	2.652	2.419	91,21	1.049	1.251	119,26
<b>Indonesia</b>		<b>778.995</b>	<b>772.572</b>	<b>99,18</b>	<b>383.685</b>	<b>464.161</b>	<b>120,97</b>

Sumber : Direktorat Jenderal Prasarana dan Sarana Pertanian diolah dari PT. Pupuk Indonesia (Persero)  
Source : Directorate General of Infrastructure and Agricultural Facilities processed from PT. Pupuk Indonesia (Persero)

Keterangan : <sup>1)</sup> Data sampai dengan Bulan September 2020  
Note : <sup>1)</sup> Data until September 2020

**Tabel 1.3.22. Alokasi dan Realisasi Penyaluran Pupuk ZA Bersubsidi Sektor Pertanian**  
**Table Allocation and Distribution of Subsidize ZA Fertilizer in Agricultural Sector, 2017 - 2020**

No	Provinsi/Province	(Ton)						
		2017			2018			
		Alokasi/ Allocation	Realisasi/ Realization	%	Alokasi/ Allocation	Realisasi/ Realization	%	
1	Aceh	11.585	11.534	99,56	14.670	14.661	99,94	
2	Sumatera Utara	45.227	44.880	99,23	50.090	49.500	98,82	
3	Sumatera Barat	13.193	13.163	99,77	15.700	15.201	96,82	
4	Riau	9.255	9.356	101,09	12.620	12.580	99,68	
5	Jambi	8.953	9.201	102,77	8.760	8.632	98,54	
6	Sumatera Selatan	2.784	2.725	97,88	3.160	3.020	95,57	
7	Bengkulu	4.393	4.519	102,87	5.220	5.220	100,00	
8	Lampung	13.031	12.887	98,89	14.255	13.957	97,91	
9	Kepulauan Bangka Belitung	2.290	2.227	97,25	3.090	3.089	99,98	
10	Kepulauan Riau	5	5	94,00	15	11	72,67	
11	DKI Jakarta	-	-	-	-	-	-	
12	Jawa Barat	64.600	64.920	100,50	66.000	65.866	99,80	
13	Jawa Tengah	194.970	195.883	100,47	193.000	188.699	97,77	
14	DI Yogyakarta	8.896	8.922	100,29	9.000	8.652	96,14	
15	Jawa Timur	468.077	467.942	99,97	477.600	476.369	99,74	
16	Banten	1.052	1.065	101,19	1.250	1.250	100,00	
17	Bali	3.417	3.335	97,59	3.750	3.631	96,82	
18	Nusa Tenggara Barat	18.047	17.913	99,25	19.180	18.638	97,17	
19	Nusa Tenggara Timur	885	865	97,68	630	585	92,81	
20	Kalimantan Barat	2.889	2.943	101,87	3.730	3.302	88,51	
21	Kalimantan Tengah	644	653	101,40	1.350	1.245	92,22	
22	Kalimantan Selatan	947	929	98,06	1.270	1.270	99,99	
23	Kalimantan Timur	2.109	2.054	97,39	2.365	1.896	80,19	
24	Kalimantan Utara	53	48	90,57	65	33	50,69	
25	Sulawesi Utara	255	256	100,39	340	317	93,09	
26	Sulawesi Tengah	6.917	6.736	97,39	7.340	7.340	100,00	
27	Sulawesi Selatan	62.829	62.944	100,18	69.700	69.626	99,89	
28	Sulawesi Tenggara	3.301	3.295	99,80	4.580	4.579	99,98	
29	Gorontalo	675	617	91,41	730	728	99,67	
30	Sulawesi Barat	7.982	7.925	99,29	9.380	9.295	99,09	
31	Maluku	136	124	91,18	230	212	92,17	
32	Maluku Utara	96	91	94,79	180	157	87,22	
33	Papua Barat	78	73	93,65	70	70	99,29	
34	Papua	429	424	98,83	680	641	94,26	
<b>Indonesia</b>		<b>960.000</b>	<b>960.450</b>	<b>100,05</b>	<b>1.000.000</b>	<b>990.268</b>	<b>99,03</b>	

Sumber : Direktorat Jenderal Prasarana dan Sarana Pertanian diolah dari PT. Pupuk Indonesia (Persero)

Source : Directorate General of Infrastructure and Agricultural Facilities processed from PT. Pupuk Indonesia (Persero)

Keterangan : <sup>1)</sup> Data sampai dengan Bulan September 2020

Note : <sup>2)</sup> Data until September 2020



**Lanjutan Tabel 1.3.22.**  
**Continued Table 1.3.22.**

		(Ton)					
No	Provinsi/Province	2019			2020 <sup>1)</sup>		
		Alokasi/ Allocation	Realisasi/ Realization	%	Alokasi/ Allocation	Realisasi/ Realization	%
1	Aceh	9.245	14.631	158,26	15.071	13.729	91,09
2	Sumatera Utara	29.107	48.163	165,47	25.165	30.143	119,78
3	Sumatera Barat	13.882	13.439	96,81	9.548	9.029	94,56
4	Riau	12.620	12.564	99,56	7.584	9.496	125,21
5	Jambi	10.265	8.171	79,60	8.014	8.002	99,85
6	Sumatera Selatan	2.278	2.480	108,85	6.016	3.647	60,62
7	Bengkulu	4.921	5.220	106,08	3.042	3.630	119,34
8	Lampung	13.537	13.423	99,16	19.461	15.723	80,79
9	Kepulauan Bangka Belitung	3.388	3.334	98,41	1.262	1.602	126,94
10	Kepulauan Riau	11	10	90,91	11	21	190,91
11	DKI Jakarta	-	-	-	-	-	-
12	Jawa Barat	70.709	65.173	92,17	49.828	55.597	111,58
13	Jawa Tengah	181.336	180.809	99,71	99.997	115.256	115,26
14	DI Yogyakarta	9.269	8.763	94,54	4.086	5.135	125,67
15	Jawa Timur	508.939	472.479	92,84	223.946	248.777	111,09
16	Banten	1.314	777	59,15	721	839	116,38
17	Bali	3.238	2.848	87,95	1.308	1.322	101,04
18	Nusa Tenggara Barat	18.524	18.122	97,83	14.664	16.743	114,17
19	Nusa Tenggara Timur	630	452	71,68	456	282	61,92
20	Kalimantan Barat	1.902	3.236	170,14	2.457	3.280	133,51
21	Kalimantan Tengah	1.354	1.088	80,33	1.015	1.319	129,95
22	Kalimantan Selatan	711	894	125,67	3.363	1.297	38,57
23	Kalimantan Timur	2.395	1.576	65,80	866	1.072	123,79
24	Kalimantan Utara	30	16	52,83	15	15	97,67
25	Sulawesi Utara	340	273	80,15	400	321	80,19
26	Sulawesi Tengah	7.741	7.023	90,72	4.882	5.705	116,87
27	Sulawesi Selatan	72.739	68.189	93,74	41.311	47.768	115,63
28	Sulawesi Tenggara	4.579	4.464	97,48	2.438	2.809	115,24
29	Gorontalo	830	730	87,95	510	268	52,61
30	Sulawesi Barat	9.162	9.299	101,50	7.007	8.361	119,32
31	Maluku	231	187	80,95	154	174	113,02
32	Maluku Utara	127	91	71,34	60	63	105,67
33	Papua Barat	64	68	106,25	37	38	102,84
34	Papua	577	595	103,12	420	410	97,50
<b>Indonesia</b>		<b>995.995</b>	<b>968.584</b>	<b>97,25</b>	<b>555.115</b>	<b>611.873</b>	<b>110,22</b>

Sumber : Direktorat Jenderal Prasarana dan Sarana Pertanian diolah dari PT. Pupuk Indonesia (Persero)  
Source : Directorate General of Infrastructure and Agricultural Facilities processed from PT. Pupuk Indonesia (Persero)

Keterangan : <sup>1)</sup> Data sampai dengan Bulan September 2020  
Note : <sup>2)</sup> Data until September 2020

**Tabel 1.3.23. Alokasi dan Realisasi Penyaluran Pupuk NPK Bersubsidi Sektor Pertanian**  
**Table Allocation and Distribution of Subsidize NPK Fertilizer in Agricultural Sector, 2017 - 2020**

(Ton)

No	Provinsi/Province	2017			2018		
		Alokasi/ Allocation	Realisasi/ Realization	%	Alokasi/ Allocation	Realisasi/ Realization	%
1	Aceh	50.258	50.166	99,82	54.000	53.859	99,74
2	Sumatera Utara	127.610	122.901	96,31	143.540	140.721	98,04
3	Sumatera Barat	72.900	69.695	95,60	72.240	72.226	99,98
4	Riau	47.827	47.970	100,30	53.460	53.436	99,95
5	Jambi	57.814	57.666	99,74	59.205	56.164	94,86
6	Sumatera Selatan	110.333	104.021	94,28	106.814	104.763	98,08
7	Bengkulu	27.179	24.939	91,76	27.040	27.040	100,00
8	Lampung	158.753	158.411	99,78	172.360	171.292	99,38
9	Kepulauan Bangka Belitung	18.390	18.390	100,00	21.680	21.360	98,52
10	Kepulauan Riau	98	93	94,59	150	150	100,00
11	DKI Jakarta	-	-	-	30	25	83,33
12	Jawa Barat	342.912	318.983	93,02	302.294	297.209	98,32
13	Jawa Tengah	460.582	434.659	94,37	417.740	401.035	96,00
14	DI Yogyakarta	28.418	27.159	95,57	26.080	24.470	93,83
15	Jawa Timur	657.991	642.145	97,59	633.530	624.803	98,62
16	Banten	30.857	30.291	98,17	31.090	27.820	89,48
17	Bali	25.567	23.724	92,79	23.950	23.853	99,60
18	Nusa Tenggara Barat	59.160	54.046	91,36	54.850	52.289	95,33
19	Nusa Tenggara Timur	15.844	15.010	94,74	18.120	17.222	95,04
20	Kalimantan Barat	103.722	101.518	97,88	95.377	90.164	94,53
21	Kalimantan Tengah	43.699	39.005	89,26	35.553	32.880	92,48
22	Kalimantan Selatan	49.518	43.146	87,13	45.685	45.282	99,12
23	Kalimantan Timur	36.162	32.527	89,95	35.680	34.002	95,30
24	Kalimantan Utara	4.273	4.283	100,23	4.142	3.943	95,18
25	Sulawesi Utara	13.422	11.890	88,59	13.230	12.459	94,17
26	Sulawesi Tengah	28.111	26.795	95,32	29.200	28.490	97,57
27	Sulawesi Selatan	136.405	136.416	100,01	145.900	144.582	99,10
28	Sulawesi Tenggara	17.490	17.030	97,37	19.870	19.869	100,00
29	Gorontalo	31.434	28.198	89,70	30.830	30.824	99,98
30	Sulawesi Barat	23.278	22.313	95,85	24.760	24.320	98,22
31	Maluku	2.881	2.356	81,78	2.820	2.816	99,85
32	Maluku Utara	2.089	1.876	89,80	1.990	1.989	99,95
33	Papua Barat	1.912	1.741	91,06	1.850	1.839	99,40
34	Papua	8.111	7.830	96,54	8.940	8.940	100,00
<b>Indonesia</b>		<b>2.795.000</b>	<b>2.677.192</b>	<b>95,79</b>	<b>2.714.000</b>	<b>2.652.136</b>	<b>97,72</b>

Sumber : Direktorat Jenderal Prasarana dan Sarana Pertanian diolah dari PT. Pupuk Indonesia (Persero)  
 Source : Directorate General of Infrastructure and Agricultural Facilities processed from PT. Pupuk Indonesia (Persero)

Keterangan : <sup>1)</sup> Data sampai dengan Bulan September 2020  
 Note : <sup>2)</sup> Data until September 2020

**Lanjutan Tabel 1.3.23.**  
**Continued Table 1.3.23.**

No	Provinsi/Province	(Ton)					
		2019			2020 <sup>1)</sup>		
		Alokasi/ Allocation	Realisasi/ Realization	%	Alokasi/ Allocation	Realisasi/ Realization	%
1	Aceh	35.251	37.500	106,38	30.949	37.750	121,98
2	Sumatera Utara	78.129	87.201	111,61	75.744	94.865	125,24
3	Sumatera Barat	58.361	58.360	100,00	42.374	48.804	115,18
4	Riau	50.080	50.080	100,00	36.030	45.231	125,54
5	Jambi	55.760	51.958	93,18	38.898	44.454	114,28
6	Sumatera Selatan	75.586	76.380	101,05	63.713	73.120	114,76
7	Bengkulu	25.327	25.330	100,01	18.702	24.076	128,73
8	Lampung	152.568	150.572	98,69	146.281	154.863	105,87
9	Kepulauan Bangka Belitung	20.308	20.310	100,01	14.599	17.923	122,77
10	Kepulauan Riau	143	130	90,87	89	102	114,61
11	DKI Jakarta	12	10	83,33	7	10	142,86
12	Jawa Barat	291.252	284.501	97,68	243.365	273.319	112,31
13	Jawa Tengah	347.270	346.735	99,85	317.935	341.486	107,41
14	DI Yogyakarta	24.351	24.153	99,19	18.141	20.291	111,85
15	Jawa Timur	590.711	586.232	99,24	516.484	465.861	90,20
16	Banten	30.528	25.746	84,34	22.666	28.546	125,94
17	Bali	19.203	19.321	100,62	15.705	19.173	122,09
18	Nusa Tenggara Barat	49.621	47.571	95,87	40.787	47.833	117,28
19	Nusa Tenggara Timur	16.972	16.994	100,13	13.042	16.718	128,19
20	Kalimantan Barat	44.224	53.346	120,63	39.639	46.299	116,80
21	Kalimantan Tengah	31.759	29.945	94,29	22.226	24.573	110,56
22	Kalimantan Selatan	26.083	37.236	142,76	28.677	31.828	110,99
23	Kalimantan Timur	36.698	23.650	64,45	15.504	18.474	119,15
24	Kalimantan Utara	4.642	4.366	94,05	2.553	3.275	128,30
25	Sulawesi Utara	12.391	12.353	99,70	9.377	11.458	122,19
26	Sulawesi Tengah	27.353	26.349	96,33	17.771	22.432	126,23
27	Sulawesi Selatan	136.665	134.233	98,22	131.819	138.961	105,42
28	Sulawesi Tenggara	18.608	17.610	94,64	13.540	17.905	132,24
29	Gorontalo	28.877	28.878	100,00	19.594	23.998	122,48
30	Sulawesi Barat	22.656	17.880	78,92	13.735	17.156	124,91
31	Maluku	2.645	2.641	99,84	1.954	2.236	114,43
32	Maluku Utara	1.865	1.869	100,21	1.538	1.631	106,04
33	Papua Barat	1.731	1.432	82,73	1.296	1.337	103,14
34	Papua	8.376	8.276	98,81	6.491	7.511	115,71
<b>Indonesia</b>		<b>2.326.006</b>	<b>2.309.147</b>	<b>99,28</b>	<b>1.981.225</b>	<b>2.123.499</b>	<b>107,18</b>

Sumber : Direktorat Jenderal Prasarana dan Sarana Pertanian diolah dari PT. Pupuk Indonesia (Persero)  
Source : Directorate General of Infrastructure and Agricultural Facilities processed from PT. Pupuk Indonesia (Persero)

Keterangan : <sup>1)</sup> Data sampai dengan Bulan September 2020  
Note : <sup>1)</sup> Data until September 2020

**Tabel 1.3.24. Alokasi dan Realisasi Penyaluran Pupuk Organik Bersubsidi Sektor Pertanian**  
**Table Allocation and Distribution of Subsidize Organic Fertilizer in Agricultural Sector, 2017 - 2020**

		(Ton)					
No	Provinsi/Province	2017			2018		
		Alokasi/ Allocation	Realisasi/ Realization	%	Alokasi/ Allocation	Realisasi/ Realization	%
1	Aceh	4.168	4.174	100,14	8.950	8.223	91,88
2	Sumatera Utara	20.868	19.964	95,67	19.700	19.638	99,69
3	Sumatera Barat	9.469	9.313	98,35	9.650	8.984	93,10
4	Riau	5.083	4.052	79,71	6.375	6.375	100,00
5	Jambi	5.528	6.021	108,92	6.200	5.885	94,92
6	Sumatera Selatan	6.508	5.999	92,19	5.303	5.292	99,80
7	Bengkulu	3.320	3.320	100,01	4.480	4.477	99,93
8	Lampung	13.097	12.550	95,82	16.000	15.733	98,33
9	Kepulauan Bangka Belitung	4.024	4.024	100,00	7.017	6.863	97,81
10	Kepulauan Riau	17	16	93,41	75	68	90,40
11	DKI Jakarta	-	-	-	9	4	44,44
12	Jawa Barat	42.527	42.037	98,85	51.141	46.673	91,26
13	Jawa Tengah	161.607	156.723	96,98	170.222	165.517	97,24
14	DI Yogyakarta	2.965	2.773	93,52	2.967	2.880	97,08
15	Jawa Timur	364.426	361.112	99,09	361.881	360.665	99,66
16	Banten	4.455	4.477	100,49	5.951	4.857	81,61
17	Bali	4.459	4.410	98,90	3.852	3.828	99,37
18	Nusa Tenggara Barat	7.927	7.787	98,23	7.500	7.435	99,13
19	Nusa Tenggara Timur	1.296	1.219	94,06	1.690	1.670	98,82
20	Kalimantan Barat	8.040	8.228	102,33	8.000	7.676	95,96
21	Kalimantan Tengah	1.520	1.514	99,61	2.500	2.282	91,28
22	Kalimantan Selatan	4.035	3.778	93,62	4.200	4.190	99,76
23	Kalimantan Timur	2.195	2.135	97,28	1.800	1.800	100,00
24	Kalimantan Utara	164	156	95,39	110	110	99,60
25	Sulawesi Utara	1.093	1.019	93,23	750	750	100,00
26	Sulawesi Tengah	1.551	1.422	91,66	2.200	2.130	96,81
27	Sulawesi Selatan	12.257	11.939	97,41	17.500	17.381	99,32
28	Sulawesi Tenggara	3.703	3.494	94,35	4.500	4.465	99,21
29	Gorontalo	1.387	1.256	90,56	1.200	1.100	91,68
30	Sulawesi Barat	813	856	105,29	1.400	1.376	98,26
31	Maluku	505	464	91,86	660	649	98,36
32	Maluku Utara	76	72	94,74	60	59	97,73
33	Papua Barat	92	80	87,17	160	160	100,00
34	Papua	825	941	114,09	1.997	1.983	99,28
<b>Indonesia</b>		<b>700.000</b>	<b>687.323</b>	<b>98,19</b>	<b>736.000</b>	<b>721.176</b>	<b>97,99</b>

Sumber : Direktorat Jenderal Prasarana dan Sarana Pertanian diolah dari PT. Pupuk Indonesia (Persero)  
 Source : Directorate General of Infrastructure and Agricultural Facilities processed from PT. Pupuk Indonesia (Persero)

Keterangan : <sup>3)</sup> Data sampai dengan Bulan September 2020  
 Note : <sup>3)</sup> Data until September 2020

**Lanjutan Tabel 1.3.24.**  
**Continued Table 1.3.24.**

No	Provinsi/Province	(Ton)					
		2019			2020 <sup>1)</sup>		
		Alokasi/ Allocation	Realisasi/ Realization	%	Alokasi/ Allocation	Realisasi/ Realization	%
1	Aceh	6.605	7.010	106,13	5.049	4.530	89,73
2	Sumatera Utara	15.626	16.591	106,18	11.598	12.669	109,24
3	Sumatera Barat	10.809	9.114	84,32	14.674	5.893	40,16
4	Riau	8.741	7.766	88,85	5.615	4.172	74,30
5	Jambi	6.975	5.600	80,29	3.985	2.769	69,48
6	Sumatera Selatan	4.869	5.412	111,15	4.053	3.119	76,96
7	Bengkulu	4.333	5.370	123,93	2.483	2.677	107,83
8	Lampung	18.951	17.029	89,86	12.521	7.786	62,19
9	Kepulauan Bangka Belitung	9.418	9.327	99,03	6.453	2.916	45,19
10	Kepulauan Riau	70	54	77,20	28	22	78,00
11	DKI Jakarta	1	2	200,00	2	-	0,00
12	Jawa Barat	70.405	64.493	91,60	47.013	50.077	106,52
13	Jawa Tengah	198.122	160.600	81,06	115.084	103.408	89,85
14	DI Yogyakarta	3.897	3.474	89,14	2.429	2.764	113,81
15	Jawa Timur	507.404	368.243	72,57	239.259	186.711	78,04
16	Banten	8.188	6.412	78,31	4.843	5.240	108,20
17	Bali	5.301	3.639	68,65	2.583	1.279	49,53
18	Nusa Tenggara Barat	11.011	7.511	68,22	5.490	4.287	78,08
19	Nusa Tenggara Timur	2.414	1.211	50,17	879	690	78,44
20	Kalimantan Barat	5.840	7.224	123,69	5.148	6.031	117,15
21	Kalimantan Tengah	2.863	1.533	53,55	1.113	1.116	100,29
22	Kalimantan Selatan	3.375	3.899	115,51	2.775	1.771	63,82
23	Kalimantan Timur	2.840	2.281	80,31	1.606	1.426	88,81
24	Kalimantan Utara	164	104	63,20	68	72	105,82
25	Sulawesi Utara	1.244	821	66,01	617	741	120,08
26	Sulawesi Tengah	2.650	2.077	78,39	1.456	948	65,09
27	Sulawesi Selatan	23.493	15.559	66,23	11.211	10.183	90,83
28	Sulawesi Tenggara	5.731	3.881	67,72	2.759	1.782	64,58
29	Gorontalo	1.682	1.560	92,75	1.060	175	16,52
30	Sulawesi Barat	1.728	1.619	93,70	1.130	1.390	122,97
31	Maluku	813	614	75,57	454	391	86,21
32	Maluku Utara	75	50	67,15	35	50	142,86
33	Papua Barat	124	170	136,87	118	112	94,85
34	Papua	2.249	1.419	63,10	1.025	865	84,38
<b>Indonesia</b>		<b>948.011</b>	<b>741.668</b>	<b>78,23</b>	<b>514.616</b>	<b>428.061</b>	<b>83,18</b>

Sumber : Direktorat Jenderal Prasarana dan Sarana Pertanian diolah dari PT. Pupuk Indonesia (Persero)  
Source : Directorate General of Infrastructure and Agricultural Facilities processed from PT. Pupuk Indonesia (Persero)

Keterangan : <sup>1)</sup> Data sampai dengan Bulan September 2020  
Note : <sup>1)</sup> Data until September 2020



**BAB**

Chapter

**2**

# USAHA TANI

*On - Farm Agribusiness*



**TANAMAN PANGAN**  
*Food Crops*



**HORTIKULTURA**  
*Horticulture*



**PERKEBUNAN**  
*Estate Crops*



**PETERNAKAN**  
*Livestock*



© 2020

Statistik Pertanian  
*Agricultural Statistics*

# 2

## USAHA TANI *On-Farm Agribusiness*

© 2020

**Statistik Pertanian**  
*Agricultural Statistics*



# LUAS PANEN DAN PRODUKSI PADI DAN PALAWIJA DI INDONESIA TAHUN 2015-2019

## Perkembangan Luas Panen dan Produksi Padi Tahun 2015-2019



Produksi Padi  
Tahun 2019

**54,6**  
juta ton

Luas Panen Padi Tahun 2019

**10,7** juta ha

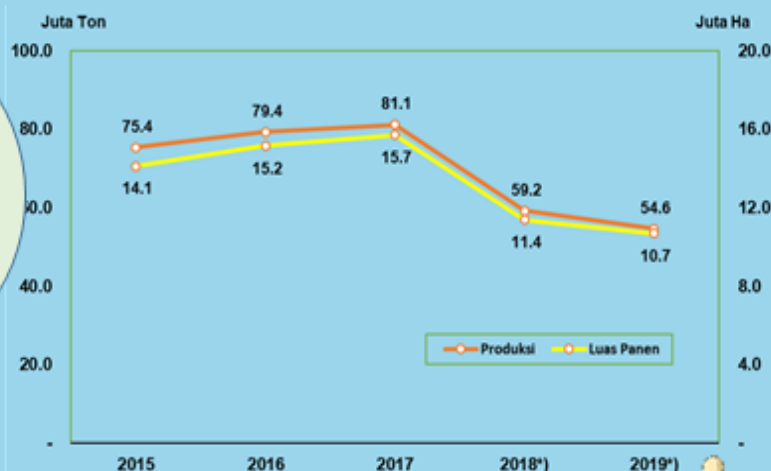

\*) Tahun 2018 dan 2019 merupakan data hasil KSA - BPS



## Produksi Palawija Tahun 2016 dan 2017



2016 : 23,6 juta ton  
2017 : 28,9 juta ton

**Naik**  
22,67%

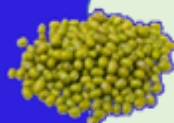

2016 : 253 ribu ton  
2017 : 241 ribu ton

**Turun**  
4,61%



2016 : 860 ribu ton  
2017 : 539 ribu ton

**Turun**  
37,33%



2016 : 20,3 juta ton  
2017 : 19,1 juta ton

**Turun**  
5,96%



2016 : 570 ribu ton  
2017 : 495 ribu ton

**Turun**  
13,15%



2016 : 2,17 juta ton  
2017 : 1,91 juta ton

**Turun**  
11,76%

# LUAS PANEN DAN PRODUKSI HORTIKULTURA DI INDONESIA TAHUN 2019

## Cabai Besar



## Bawang Merah



## Jeruk Siam



## Mangga



## Anggrek



## Mawar



## Jahe

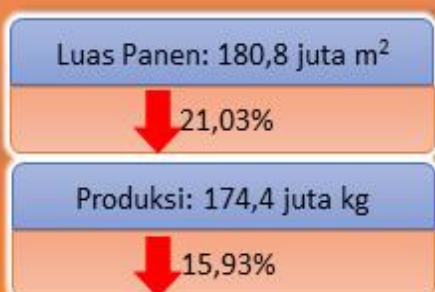

## Lengkuas



# LUAS AREAL DAN PRODUKSI PERKEBUNAN DI INDONESIA TAHUN 2019

## Luas Areal dan Produksi Kelapa Sawit di Indonesia Tahun 2015 – 2019\*)

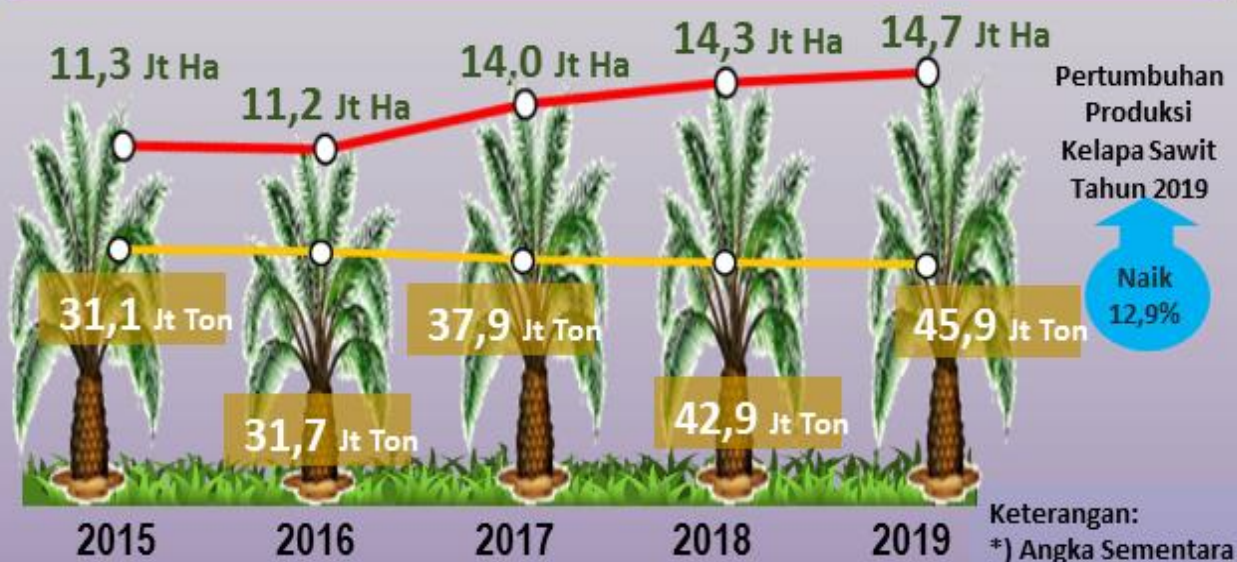

## Produksi Komoitas Perkebunan di Indonesia Tahun 2019\*)



**Kelapa**

**2,8** juta ton



**Jambu Mete**

**134** ribu ton



**Tebu**

**2,3** juta ton



**Kopi**

**761** ribu ton



**Teh**

**138** ribu ton



**Tembakau**

**197** ribu ton

# POPULASI DAN PRODUKSI TERNAK DI INDONESIA

## Sebaran Populasi Sapi Potong di Indonesia Tahun 2020

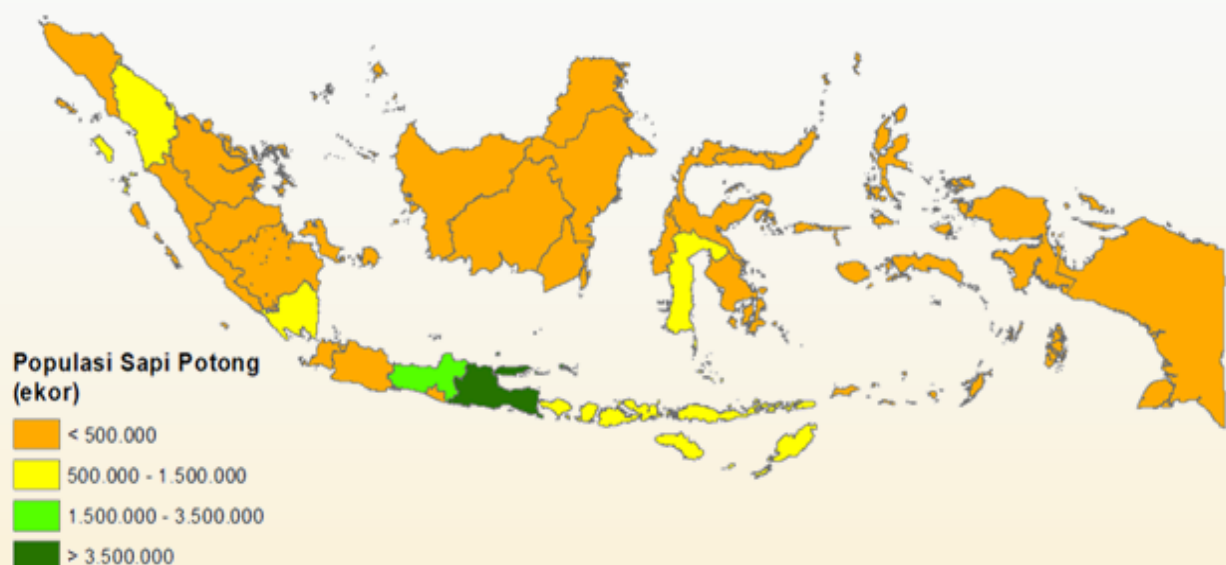

## Produksi Daging, Telur dan Susu Tahun 2019 - 2020

**4.889** ribu ton



2019

Produksi Daging

Turun  
4,3%

**213** ribu ton

**4.676** ribu ton



2020

**5.355** ribu ton



2019

Produksi Telur

Naik  
5,6%

**298** ribu ton

**5.653** ribu ton



2020

**945** ribu ton



2019

Produksi Susu

Naik  
0,3%

**3** ribu ton

**948** ribu ton



2020

**Tabel 2.1.1. Produksi, Luas Panen dan Produktivitas Padi<sup>1)</sup> di Indonesia**  
**Table Production, Harvested Area and Yield of Paddy in Indonesia, 2015 - 2019**

No.	Komoditas/ Commodities	Tahun/Year					Pertumbuhan/ Growth 2019 over 2018 (%)
		2015	2016 <sup>2)</sup>	2017 <sup>2)</sup>	2018 <sup>3)</sup>	2019 <sup>3)</sup>	
<b>1</b>	<b>Padi/Paddy</b>						
	Produksi (000 Ton)/ Production (000 Ton)	75.398	79.355	81.149	59.201	54.604	-7,76
	Luas Panen (000 Ha)/ Harvested Area (000 Ha)	14.117	15.156	15.712	11.378	10.678	-6,15
	Produktivitas (Ku/Ha)/ Yield (Qu/Ha)	53,41	52,36	51,65	52,03	51,14	-1,72
<b>2</b>	<b>Padi Sawah/Wetland Paddy</b>						
	Produksi (000 Ton)/ Production (000 Ton)	71.766	75.483	77.366	-	-	-
	Luas Panen (000 Ha)/ Harvested Area (000 Ha)	13.029	13.985	14.556	-	-	-
	Produktivitas (Ku/Ha)/ Yield (Qu/Ha)	55,08	53,97	53,15	-	-	-
<b>3</b>	<b>Padi Ladang/Dryland Paddy</b>						
	Produksi (000 Ton)/ Production (000 Ton)	3.631	3.872	3.783	-	-	-
	Luas Panen (000 Ha)/ Harvested Area (000 Ha)	1.087	1.171	1.156	-	-	-
	Produktivitas (Ku/Ha)/ Yield (Qu/Ha)	33,39	33,07	32,72	-	-	-

Sumber : Kementerian Pertanian, Badan Pusat Statistik dan Dinas Pertanian seluruh Indonesia

Sources : Ministry of Agriculture, BPS - Statistics Indonesia and Agriculture Offices in Indonesia

Keterangan : <sup>1)</sup> Kualitas produksi gabah kering giling

<sup>2)</sup> Data 2016 dan 2017 adalah hasil rakor Kementan, BPS dan Dinas Pertanian Provinsi seluruh Indonesia

<sup>3)</sup> Angka Hasil Survei Kerangka Sampel Area (KSA)

Note : <sup>1)</sup> The production form is dry unhusked grain

<sup>2)</sup> 2016 and 2017 result of coordination meeting between Ministry of Agriculture, BPS - Statistics Indonesia and Agriculture Offices in Indonesia

<sup>3)</sup> Data based on Area Sampling Frame (ASF) Survey

**Tabel 2.1.2. Produksi, Luas Panen dan Produktivitas Palawija di Indonesia**

**Table Production, Harvested Area and Yield of Secondary Crops in Indonesia, 2015 - 2017**

No.	Komoditas/ Commodities	Tahun/Year			Pertumbuhan/ Growth 2017 over 2016 (%)
		2015	2016	2017	
<b>1 Jagung/Maize</b>	Produksi (000 Ton)/ Production (000 Ton)	19.612	23.578	28.924	22,67
	Luas Panen (000 Ha)/ Harvested Area (000 Ha)	3.787	4.444	5.533	24,50
	Produktivitas (Ku/Ha)/ Yield (Qu/Ha)	51,78	53,05	52,27	-1,47
<b>2 Kedelai/Soybean</b>	Produksi (000 Ton)/ Production (000 Ton)	963	860	539	-37,33
	Luas Panen (000 Ha)/ Harvested Area (000 Ha)	614	577	356	-38,34
	Produktivitas (Ku/Ha)/ Yield (Qu/Ha)	15,68	14,90	15,14	1,61
<b>3 Kacang Tanah/Peanut</b>	Produksi (000 Ton)/ Production (000 Ton)	605	570	495	-13,15
	Luas Panen (000 Ha)/ Harvested Area (000 Ha)	454	436	374	-14,19
	Produktivitas (Ku/Ha)/ Yield (Qu/Ha)	13,33	13,07	13,23	1,22
<b>4 Kacang Hijau/Mungbean</b>	Produksi (000 Ton)/ Production (000 Ton)	271	253	241	-4,61
	Luas Panen (000 Ha)/ Harvested Area (000 Ha)	229	224	206	-7,80
	Produktivitas (Ku/Ha)/ Yield (Qu/Ha)	11,83	11,30	11,69	3,45
<b>5 Ubi Kayu/Cassava</b>	Produksi (000 Ton)/ Production (000 Ton)	21.801	20.261	19.054	-5,96
	Luas Panen (000 Ha)/ Harvested Area (000 Ha)	950	823	773	-6,05
	Produktivitas (Ku/Ha)/ Yield (Qu/Ha)	229,51	246,20	246,50	0,12
<b>6 Ubi Jalar/Sweet Potato</b>	Produksi (000 Ton)/ Production (000 Ton)	2.298	2.169	1.914	-11,76
	Luas Panen (000 Ha)/ Harvested Area (000 Ha)	143	124	106	-14,04
	Produktivitas (Ku/Ha)/ Yield (Qu/Ha)	160,53	175,55	180,21	2,65

Sumber : Kementerian Pertanian, Badan Pusat Statistik dan Dinas Pertanian seluruh Indonesia  
Sources : Ministry of Agriculture, BPS - Statistics Indonesia and Agriculture Offices in Indonesia

**Tabel 2.1.3. Produksi Padi<sup>1)</sup> Menurut Provinsi**  
**Table Paddy Production<sup>1)</sup> by Province, 2015 - 2019**

No.	Provinsi/Province	Tahun/Year					Pertumbuhan/ Growth 2019 over 2018 (%)
		2015	2016 <sup>2)</sup>	2017 <sup>2)</sup>	2018 <sup>3)</sup>	2019 <sup>3)</sup>	
1	Aceh	2.331.046	2.205.056	2.494.613	1.861.567	1.714.438	-7,90
2	Sumatera Utara	4.044.829	4.609.791	5.136.186	2.108.285	2.078.902	-1,39
3	Sumatera Barat	2.550.609	2.503.452	2.824.509	1.483.076	1.482.996	-0,01
4	Riau	393.917	373.536	365.744	266.376	230.874	-13,33
5	Jambi	541.486	752.811	782.049	383.046	309.933	-19,09
6	Sumatera Selatan	4.247.922	5.074.613	4.943.071	2.994.192	2.603.396	-13,05
7	Bengkulu	578.654	641.881	731.169	288.811	296.472	2,65
8	Lampung	3.641.895	4.020.420	4.248.977	2.488.642	2.164.089	-13,04
9	Kepulauan Bangka Belitung	27.068	35.388	37.123	45.725	48.806	6,74
10	Kepulauan Riau	959	627	639	1.097	1.151	4,90
11	DKI Jakarta	6.361	5.342	4.238	4.899	3.359	-31,43
12	Jawa Barat	11.373.144	12.540.550	12.299.701	9.647.359	9.084.957	-5,83
13	Jawa Tengah	11.301.422	11.473.161	11.396.263	10.499.588	9.655.654	-8,04
14	DI Yogyakarta	945.136	882.702	881.106	514.935	533.477	3,60
15	Jawa Timur	13.154.967	13.633.701	13.060.464	10.203.213	9.580.934	-6,10
16	Banten	2.188.996	2.358.202	2.413.477	1.687.783	1.470.503	-12,87
17	Bali	853.710	845.559	836.097	667.069	579.321	-13,15
18	Nusa Tenggara Barat	2.417.392	2.095.117	2.323.701	1.460.339	1.402.182	-3,98
19	Nusa Tenggara Timur	948.088	924.403	1.090.821	899.936	811.724	-9,80
20	Kalimantan Barat	1.275.707	1.364.524	1.397.953	799.715	847.875	6,02
21	Kalimantan Tengah	893.202	774.466	771.893	514.769	443.561	-13,83
22	Kalimantan Selatan	2.140.276	2.313.574	2.452.366	1.327.492	1.342.862	1,16
23	Kalimantan Timur	408.782	305.337	400.102	262.774	253.818	-3,41
24	Kalimantan Utara	112.102	81.854	75.831	45.064	33.357	-25,98
25	Sulawesi Utara	674.169	678.151	775.847	326.930	277.776	-15,03
26	Sulawesi Tengah	1.015.368	1.101.994	1.144.399	926.979	844.904	-8,85
27	Sulawesi Selatan	5.471.806	5.727.081	6.055.404	5.952.616	5.054.167	-15,09
28	Sulawesi Tenggara	660.720	695.329	711.401	538.876	519.707	-3,56
29	Gorontalo	331.220	344.869	350.193	269.540	231.211	-14,22
30	Sulawesi Barat	461.844	548.536	667.100	316.478	300.142	-5,16
31	Maluku	117.791	99.088	104.716	116.229	98.255	-15,46
32	Maluku Utara	75.265	82.213	84.037	49.047	37.946	-22,63
33	Papua Barat	30.219	27.840	29.516	24.967	29.944	19,93
34	Papua	181.769	233.599	257.888	223.119	235.340	5,48
<b>Indonesia</b>		<b>75.397.841</b>	<b>79.354.767</b>	<b>81.148.594</b>	<b>59.200.534</b>	<b>54.604.033</b>	<b>-7,76</b>

Sumber : Kementerian Pertanian, Badan Pusat Statistik dan Dinas Pertanian seluruh Indonesia

Sources : Ministry of Agriculture, BPS - Statistics Indonesia and Agriculture Offices in Indonesia

Keterangan : <sup>1)</sup> Kualitas produksi gabah kering giling

<sup>2)</sup> Data 2016 dan 2017 adalah hasil rakor Kementan, BPS dan Dinas Pertanian Provinsi seluruh Indonesia

<sup>3)</sup> Angka Hasil Survei Kerangka Sampel Area (KSA)

Note : <sup>1)</sup> The production form is dry unhusked grain

<sup>2)</sup> 2016 and 2017 result of coordination meeting between Ministry of Agriculture, BPS - Statistics Indonesia and Agriculture Offices in Indonesia

<sup>3)</sup> Data based on Area Sampling Frame (ASF) Survey

**Tabel 2.1.4. Produksi Padi Sawah<sup>1)</sup> Menurut Provinsi**  
**Table Wetland Paddy Production<sup>1)</sup> by Province, 2015 - 2017**

No.	Provinsi/Province	Tahun/Year			Pertumbuhan/ Growth
		2015	2016 <sup>2)</sup>	2017 <sup>2)</sup>	2017 over 2016 (%)
1	Aceh	2.301.878	2.180.754	2.478.922	13,67
2	Sumatera Utara	3.868.880	4.387.036	4.669.778	6,44
3	Sumatera Barat	2.524.775	2.487.929	2.810.425	12,96
4	Riau	345.441	325.826	337.421	3,56
5	Jambi	485.989	642.095	678.127	5,61
6	Sumatera Selatan	4.106.495	4.881.089	4.807.430	-1,51
7	Bengkulu	552.713	629.224	714.017	13,48
8	Lampung	3.496.489	3.831.923	4.090.654	6,75
9	Kepulauan Bangka Belitung	15.563	23.941	27.395	14,43
10	Kepulauan Riau	959	627	638	1,75
11	DKI Jakarta	6.361	5.342	4.238	-20,67
12	Jawa Barat	10.856.438	12.031.508	11.849.636	-1,51
13	Jawa Tengah	11.006.570	11.176.039	11.067.247	-0,97
14	DI Yogyakarta	746.810	712.285	678.530	-4,74
15	Jawa Timur	12.565.824	12.903.595	12.432.793	-3,65
16	Banten	2.127.671	2.300.595	2.369.731	3,01
17	Bali	853.404	845.396	835.970	-1,11
18	Nusa Tenggara Barat	2.210.207	1.915.866	2.189.044	14,26
19	Nusa Tenggara Timur	778.808	751.529	885.703	17,85
20	Kalimantan Barat	1.120.426	1.166.392	1.197.643	2,68
21	Kalimantan Tengah	725.755	606.383	659.934	8,83
22	Kalimantan Selatan	1.970.085	2.084.202	2.258.260	8,35
23	Kalimantan Timur	329.999	245.047	334.338	36,44
24	Kalimantan Utara	55.019	49.585	52.047	4,97
25	Sulawesi Utara	634.890	635.075	732.042	15,27
26	Sulawesi Tengah	1.001.949	1.086.074	1.128.008	3,86
27	Sulawesi Selatan	5.292.152	5.658.725	5.988.416	5,83
28	Sulawesi Tenggara	646.208	676.686	693.688	2,51
29	Gorontalo	323.384	337.329	342.182	1,44
30	Sulawesi Barat	442.291	492.122	611.461	24,25
31	Maluku	115.170	97.451	100.436	3,06
32	Maluku Utara	55.013	58.634	55.684	-5,03
33	Papua Barat	29.243	26.842	27.953	4,14
34	Papua	173.637	229.410	256.258	11,70
<b>Indonesia</b>		<b>71.766.496</b>	<b>75.482.556</b>	<b>77.366.049</b>	<b>2,50</b>

Sumber : Kementerian Pertanian, Badan Pusat Statistik dan Dinas Pertanian seluruh Indonesia

Sources : Ministry of Agriculture, BPS - Statistics Indonesia and Agriculture Offices in Indonesia

Keterangan : <sup>1)</sup> Kualitas produksi gabah kering giling

<sup>2)</sup> Data 2016 dan 2017 adalah hasil rakor Kementan, BPS dan Dinas Pertanian Provinsi seluruh Indonesia

Note : <sup>1)</sup> The production form is dry unhusked grain

<sup>2)</sup> 2016 and 2017 result of coordination meeting between Ministry of Agriculture, BPS - Statistics Indonesia and Agriculture Offices in Indonesia



**Tabel 2.1.5. Produksi Padi Ladang<sup>1)</sup> Menurut Provinsi**  
**Table Dryland Paddy Production<sup>1)</sup> by Province, 2015 - 2017**

No.	Provinsi/Province	Tahun/Year			Pertumbuhan/ Growth
		2015	2016 <sup>2)</sup>	2017 <sup>2)</sup>	2017 over 2016 (%)
1	Aceh	29.168	24.302	15.691	-35,43
2	Sumatera Utara	175.949	222.755	466.407	109,38
3	Sumatera Barat	25.834	15.523	14.084	-9,27
4	Riau	48.476	47.710	28.323	-40,64
5	Jambi	55.497	110.714	103.921	-6,14
6	Sumatera Selatan	141.427	193.524	135.641	-29,91
7	Bengkulu	25.941	12.656	17.152	35,52
8	Lampung	145.406	188.497	158.323	-16,01
9	Kepulauan Bangka Belitung	11.505	11.447	9.729	-15,01
10	Kepulauan Riau	-	-	1	-
11	DKI Jakarta	-	-	-	-
12	Jawa Barat	516.706	509.042	450.065	-11,59
13	Jawa Tengah	294.852	297.122	329.016	10,73
14	DI Yogyakarta	198.326	170.417	202.576	18,87
15	Jawa Timur	589.143	730.106	627.671	-14,03
16	Banten	61.325	57.608	43.748	-24,06
17	Bali	306	163	127	-22,09
18	Nusa Tenggara Barat	207.185	179.252	134.655	-24,88
19	Nusa Tenggara Timur	169.280	172.874	205.118	18,65
20	Kalimantan Barat	155.281	198.133	200.309	1,10
21	Kalimantan Tengah	167.447	168.083	111.958	-33,39
22	Kalimantan Selatan	170.191	229.372	194.106	-15,38
23	Kalimantan Timur	78.783	60.290	65.764	9,08
24	Kalimantan Utara	57.083	32.269	23.784	-26,29
25	Sulawesi Utara	39.279	43.076	43.804	1,69
26	Sulawesi Tengah	13.419	15.920	16.391	2,96
27	Sulawesi Selatan	179.654	68.356	66.989	-2,00
28	Sulawesi Tenggara	14.512	18.643	17.713	-4,99
29	Gorontalo	7.836	7.540	8.011	6,25
30	Sulawesi Barat	19.553	56.414	55.639	-1,37
31	Maluku	2.621	1.637	4.280	161,45
32	Maluku Utara	20.252	23.579	28.353	20,25
33	Papua Barat	976	998	1.563	56,61
34	Papua	8.132	4.189	1.630	-61,09
<b>Indonesia</b>		<b>3.631.345</b>	<b>3.872.211</b>	<b>3.782.542</b>	<b>-2,32</b>

Sumber : Kementerian Pertanian, Badan Pusat Statistik dan Dinas Pertanian seluruh Indonesia

Sources : Ministry of Agriculture, BPS - Statistics Indonesia and Agriculture Offices in Indonesia

Keterangan : <sup>1)</sup> Kualitas produksi gabah kering giling

<sup>2)</sup> Data 2016 dan 2017 adalah hasil rakor Kementan, BPS dan Dinas Pertanian Provinsi seluruh Indonesia

Note : <sup>1)</sup> The production form is dry unhusked grain

<sup>2)</sup> 2016 and 2017 result of coordination meeting between Ministry of Agriculture, BPS - Statistics Indonesia and Agriculture Offices in Indonesia

**Tabel 2.1.6. Produksi Jagung<sup>1)</sup> Menurut Provinsi**  
**Table Maize Production<sup>1)</sup> by Province, 2015 - 2017**

No.	Provinsi/Province	Tahun/Year			Pertumbuhan/ Growth
		2015	2016 <sup>2)</sup>	2017 <sup>2)</sup>	2017 over 2016 (%)
1	Aceh	205.125	316.645	387.470	22,37
2	Sumatera Utara	1.519.407	1.557.463	1.741.258	11,80
3	Sumatera Barat	602.549	711.518	985.847	38,56
4	Riau	30.870	32.850	30.765	-6,35
5	Jambi	51.712	80.267	98.680	22,94
6	Sumatera Selatan	289.007	552.199	892.358	61,60
7	Bengkulu	52.785	133.902	148.090	10,60
8	Lampung	1.502.800	1.720.196	2.518.895	46,43
9	Kepulauan Bangka Belitung	666	1.051	3.184	202,95
10	Kepulauan Riau	473	109	77	-29,36
11	DKI Jakarta	-	-	-	-
12	Jawa Barat	959.933	1.630.238	1.424.928	-12,59
13	Jawa Tengah	3.212.391	3.574.331	3.577.507	0,09
14	DI Yogyakarta	299.084	310.257	311.764	0,49
15	Jawa Timur	6.131.163	6.278.264	6.335.252	0,91
16	Banten	11.870	19.882	63.517	219,47
17	Bali	40.603	55.736	55.042	-1,25
18	Nusa Tenggara Barat	959.973	1.278.271	2.127.324	66,42
19	Nusa Tenggara Timur	685.081	688.432	809.830	17,63
20	Kalimantan Barat	103.742	113.624	151.586	33,41
21	Kalimantan Tengah	8.189	16.308	51.053	213,05
22	Kalimantan Selatan	128.505	198.378	285.578	43,96
23	Kalimantan Timur	8.379	22.132	56.597	155,72
24	Kalimantan Utara	1.032	3.286	5.160	57,03
25	Sulawesi Utara	300.490	582.331	1.636.236	180,98
26	Sulawesi Tengah	131.123	317.717	374.323	17,82
27	Sulawesi Selatan	1.528.414	2.065.125	2.341.336	13,38
28	Sulawesi Tenggara	68.141	90.090	172.078	91,01
29	Gorontalo	643.512	911.350	1.551.972	70,29
30	Sulawesi Barat	100.811	284.213	724.222	154,82
31	Maluku	13.947	14.147	14.707	3,96
32	Maluku Utara	11.728	9.702	35.182	262,63
33	Papua Barat	2.264	1.921	2.148	11,82
34	Papua	6.666	6.478	10.049	55,13
<b>Indonesia</b>		<b>19.612.435</b>	<b>23.578.413</b>	<b>28.924.015</b>	<b>22,67</b>

Sumber : Kementerian Pertanian, Badan Pusat Statistik dan Dinas Pertanian seluruh Indonesia

Sources : Ministry of Agriculture, BPS - Statistics Indonesia and Agriculture Offices in Indonesia

Keterangan : <sup>1)</sup> Kualitas produksi jagung pipilan kering

<sup>2)</sup> Data 2016 dan 2017 adalah hasil rakor Kementan, BPS dan Dinas Pertanian Provinsi seluruh Indonesia

Note : <sup>1)</sup> The production form is dry loose maize

<sup>2)</sup> 2016 and 2017 result of coordination meeting between Ministry of Agriculture, BPS - Statistics Indonesia and Agriculture Offices in Indonesia

**Tabel 2.1.7. Produksi Kedelai<sup>1)</sup> Menurut Provinsi**  
**Table Soybean Production<sup>1)</sup> by Province, 2015 - 2017**

No.	Provinsi/Province	Tahun/Year			(Ton)
		2015	2016 <sup>2)</sup>	2017 <sup>2)</sup>	Pertumbuhan/ Growth 2017 over 2016 (%)
1	Aceh	47.910	22.184	6.932	-68,75
2	Sumatera Utara	6.549	5.062	7.778	53,65
3	Sumatera Barat	353	95	76	-20,00
4	Riau	2.145	2.654	1.119	-57,84
5	Jambi	6.732	11.338	10.925	-3,64
6	Sumatera Selatan	16.818	23.391	11.792	-49,59
7	Bengkulu	5.388	4.664	413	-91,14
8	Lampung	9.815	9.960	8.027	-19,41
9	Kepulauan Bangka Belitung	1	5	-	-
10	Kepulauan Riau	15	6	7	16,67
11	DKI Jakarta	-	-	-	-
12	Jawa Barat	98.938	92.078	49.261	-46,50
13	Jawa Tengah	129.794	112.157	105.553	-5,89
14	DI Yogyakarta	18.822	16.763	8.656	-48,36
15	Jawa Timur	344.998	274.317	200.916	-26,76
16	Banten	7.291	4.020	2.126	-47,11
17	Bali	7.259	6.784	5.405	-20,33
18	Nusa Tenggara Barat	125.036	109.480	56.097	-48,76
19	Nusa Tenggara Timur	3.615	5.834	6.303	8,04
20	Kalimantan Barat	2.637	2.102	451	-78,54
21	Kalimantan Tengah	1.262	2.682	3.210	19,69
22	Kalimantan Selatan	10.537	25.951	8.409	-67,60
23	Kalimantan Timur	1.519	1.582	1.161	-26,61
24	Kalimantan Utara	2.239	1.085	1.154	6,36
25	Sulawesi Utara	6.685	15.859	7.806	-50,78
26	Sulawesi Tengah	13.270	15.358	4.962	-67,69
27	Sulawesi Selatan	67.192	62.054	16.101	-74,05
28	Sulawesi Tenggara	12.799	16.136	4.055	-74,87
29	Gorontalo	3.203	3.911	499	-87,24
30	Sulawesi Barat	4.218	6.480	4.853	-25,11
31	Maluku	707	956	1.428	49,37
32	Maluku Utara	475	788	506	-35,79
33	Papua Barat	1.439	1.696	461	-72,82
34	Papua	3.522	2.221	2.286	2,93
	<b>Indonesia</b>	<b>963.183</b>	<b>859.653</b>	<b>538.728</b>	<b>-37,33</b>

Sumber : Kementerian Pertanian, Badan Pusat Statistik dan Dinas Pertanian seluruh Indonesia

Sources : Ministry of Agriculture, BPS - Statistics Indonesia and Agriculture Offices in Indonesia

Keterangan : <sup>1)</sup> Kualitas produksi kedelai biji kering

<sup>2)</sup> Data 2016 dan 2017 adalah hasil rakor Kementan, BPS dan Dinas Pertanian Provinsi seluruh Indonesia

Note : <sup>1)</sup> The production form is dry shells soybean

<sup>2)</sup> 2016 and 2017 result of coordination meeting between Ministry of Agriculture, BPS - Statistics Indonesia and Agriculture Offices in Indonesia

**Tabel 2.1.8. Produksi Kacang Tanah<sup>1)</sup> Menurut Provinsi**  
**Table Peanut Production<sup>1)</sup> by Province, 2015 - 2017**

No.	Provinsi/Province	Tahun/Year			Pertumbuhan/ Growth
		2015	2016 <sup>2)</sup>	2017 <sup>2)</sup>	2017 over 2016 (%)
1	Aceh	2.527	2.340	2.393	2,26
2	Sumatera Utara	8.517	4.870	4.380	-10,06
3	Sumatera Barat	5.964	5.581	4.310	-22,77
4	Riau	1.036	913	805	-11,83
5	Jambi	1.176	1.213	1.310	8,00
6	Sumatera Selatan	2.021	2.007	3.113	55,11
7	Bengkulu	3.630	2.058	1.925	-6,46
8	Lampung	4.963	4.842	4.401	-9,11
9	Kepulauan Bangka Belitung	144	170	197	15,88
10	Kepulauan Riau	153	108	90	-16,67
11	DKI Jakarta	-	-	-	-
12	Jawa Barat	80.719	70.676	51.447	-27,21
13	Jawa Tengah	109.204	105.338	91.234	-13,39
14	DI Yogyakarta	83.300	75.816	79.908	5,40
15	Jawa Timur	191.579	175.925	153.216	-12,91
16	Banten	11.004	8.419	5.727	-31,98
17	Bali	7.065	6.599	5.754	-12,80
18	Nusa Tenggara Barat	31.142	33.749	34.325	1,71
19	Nusa Tenggara Timur	10.620	10.431	10.445	0,13
20	Kalimantan Barat	945	947	658	-30,52
21	Kalimantan Tengah	523	439	363	-17,31
22	Kalimantan Selatan	9.121	9.941	7.867	-20,86
23	Kalimantan Timur	1.127	950	1.008	6,11
24	Kalimantan Utara	257	205	204	-0,49
25	Sulawesi Utara	3.971	4.010	2.847	-29,00
26	Sulawesi Tengah	4.943	4.409	2.767	-37,24
27	Sulawesi Selatan	19.024	29.403	16.169	-45,01
28	Sulawesi Tenggara	3.471	3.023	2.617	-13,43
29	Gorontalo	756	450	473	5,11
30	Sulawesi Barat	329	433	385	-11,09
31	Maluku	801	1.079	1.480	37,16
32	Maluku Utara	2.267	1.529	1.939	26,81
33	Papua Barat	653	707	351	-50,35
34	Papua	2.497	1.897	1.339	-29,41
<b>Indonesia</b>		<b>605.449</b>	<b>570.477</b>	<b>495.447</b>	<b>-13,15</b>

Sumber : Kementerian Pertanian, Badan Pusat Statistik dan Dinas Pertanian seluruh Indonesia

Sources : Ministry of Agriculture, BPS - Statistics Indonesia and Agriculture Offices in Indonesia

Keterangan : <sup>1)</sup> Kualitas produksi biji kering

<sup>2)</sup> Data 2016 dan 2017 adalah hasil rakor Kementan, BPS dan Dinas Pertanian Provinsi seluruh Indonesia

Note : <sup>1)</sup> The production form is dry shells

<sup>2)</sup> 2016 and 2017 result of coordination meeting between Ministry of Agriculture, BPS - Statistics Indonesia and Agriculture Offices in Indonesia

**Tabel 2.1.9. Produksi Kacang Hijau<sup>1)</sup> Menurut Provinsi**  
**Table Mungbean Production<sup>1)</sup> by Province, 2015 - 2017**

No.	Provinsi/Province	Tahun/Year			(Ton)
		2015	2016 <sup>2)</sup>	2017 <sup>2)</sup>	Pertumbuhan/ Growth 2017 over 2016 (%)
1	Aceh	1.600	1.305	737	-43,52
2	Sumatera Utara	3.060	2.171	2.874	32,38
3	Sumatera Barat	419	336	286	-14,88
4	Riau	598	650	448	-31,08
5	Jambi	129	224	185	-17,41
6	Sumatera Selatan	974	1.156	951	-17,73
7	Bengkulu	662	400	349	-12,75
8	Lampung	1.445	1.347	1.265	-6,09
9	Kepulauan Bangka Belitung	-	-	-	-
10	Kepulauan Riau	-	1	3	200,00
11	DKI Jakarta	-	-	-	-
12	Jawa Barat	9.691	9.699	9.983	2,93
13	Jawa Tengah	98.992	89.123	123.228	38,27
14	DI Yogyakarta	230	289	301	4,15
15	Jawa Timur	67.821	56.806	52.403	-7,75
16	Banten	542	432	221	-48,84
17	Bali	516	590	393	-33,39
18	Nusa Tenggara Barat	27.074	41.602	14.257	-65,73
19	Nusa Tenggara Timur	9.717	6.128	7.232	18,02
20	Kalimantan Barat	1.102	1.442	1.368	-5,13
21	Kalimantan Tengah	44	35	21	-40,00
22	Kalimantan Selatan	655	718	676	-5,85
23	Kalimantan Timur	176	210	170	-19,05
24	Kalimantan Utara	113	68	89	30,88
25	Sulawesi Utara	969	1.189	590	-50,38
26	Sulawesi Tengah	628	779	481	-38,25
27	Sulawesi Selatan	40.787	33.461	20.476	-38,81
28	Sulawesi Tenggara	1.036	1.006	682	-32,21
29	Gorontalo	138	129	26	-79,84
30	Sulawesi Barat	360	342	701	104,97
31	Maluku	662	305	260	-14,75
32	Maluku Utara	739	594	354	-40,40
33	Papua Barat	116	180	79	-56,11
34	Papua	468	268	245	-8,58
<b>Indonesia</b>		<b>271.463</b>	<b>252.985</b>	<b>241.334</b>	<b>-4,61</b>

Sumber : Kementerian Pertanian, Badan Pusat Statistik dan Dinas Pertanian seluruh Indonesia

Sources : Ministry of Agriculture, BPS - Statistics Indonesia and Agriculture Offices in Indonesia

Keterangan : <sup>1)</sup> Kualitas produksi biji kering

<sup>2)</sup> Data 2016 dan 2017 adalah hasil rakor Kementan, BPS dan Dinas Pertanian Provinsi seluruh Indonesia

Note : <sup>1)</sup> The production form is dry shells

<sup>2)</sup> 2016 and 2017 result of coordination meeting between Ministry of Agriculture, BPS - Statistics Indonesia and Agriculture Offices in Indonesia

## USAHA TANI

**Tabel 2.1.10. Produksi Ubi Kayu<sup>1)</sup> Menurut Provinsi**  
**Table Cassava Production<sup>1)</sup> by Province, 2015 - 2017**

No.	Provinsi/Province	Tahun/Year			Pertumbuhan/ Growth
		2015	2016 <sup>2)</sup>	2017 <sup>2)</sup>	2017 over 2016 (%)
1	Aceh	29.131	24.531	23.738	-3,23
2	Sumatera Utara	1.619.495	1.228.138	980.879	-20,13
3	Sumatera Barat	208.386	201.201	209.115	3,93
4	Riau	103.599	105.992	124.797	17,74
5	Jambi	43.433	53.944	64.489	19,55
6	Sumatera Selatan	217.807	386.881	539.009	39,32
7	Bengkulu	80.309	70.539	64.644	-8,36
8	Lampung	7.387.084	6.481.382	5.451.312	-15,89
9	Kepulauan Bangka Belitung	35.024	61.471	70.254	14,29
10	Kepulauan Riau	9.157	24.012	19.473	-18,90
11	DKI Jakarta	-	-	-	-
12	Jawa Barat	2.000.224	1.792.716	1.901.433	6,06
13	Jawa Tengah	3.571.594	3.536.711	3.138.864	-11,25
14	DI Yogyakarta	873.362	1.125.375	1.025.693	-8,86
15	Jawa Timur	3.161.573	2.924.933	2.908.417	-0,56
16	Banten	74.163	90.629	75.486	-16,71
17	Bali	86.070	99.370	77.960	-21,55
18	Nusa Tenggara Barat	107.254	55.041	48.921	-11,12
19	Nusa Tenggara Timur	637.315	618.281	823.114	33,13
20	Kalimantan Barat	173.449	163.023	139.048	-14,71
21	Kalimantan Tengah	45.712	63.862	96.467	51,06
22	Kalimantan Selatan	71.751	80.904	88.854	9,83
23	Kalimantan Timur	53.966	56.508	85.944	52,09
24	Kalimantan Utara	38.936	37.262	42.878	15,07
25	Sulawesi Utara	44.123	45.522	44.448	-2,36
26	Sulawesi Tengah	47.295	34.909	54.225	55,33
27	Sulawesi Selatan	565.958	416.553	368.435	-11,55
28	Sulawesi Tenggara	175.095	161.518	242.901	50,39
29	Gorontalo	2.653	2.470	2.278	-7,77
30	Sulawesi Barat	24.984	25.698	34.662	34,88
31	Maluku	134.661	151.767	143.661	-5,34
32	Maluku Utara	120.283	98.907	126.763	28,16
33	Papua Barat	11.181	10.074	10.783	7,04
34	Papua	46.388	30.551	24.803	-18,81
<b>Indonesia</b>		<b>21.801.415</b>	<b>20.260.675</b>	<b>19.053.748</b>	<b>-5,96</b>

Sumber : Kementerian Pertanian, Badan Pusat Statistik dan Dinas Pertanian seluruh Indonesia

Sources : Ministry of Agriculture, BPS - Statistics Indonesia and Agriculture Offices in Indonesia

Keterangan : <sup>1)</sup> Kualitas produksi umbi basah

<sup>2)</sup> Data 2016 dan 2017 adalah hasil rakor Kementan, BPS dan Dinas Pertanian Provinsi seluruh Indonesia

Note : <sup>1)</sup> The production form is fresh roots

<sup>2)</sup> 2016 and 2017 result of coordination meeting between Ministry of Agriculture, BPS - Statistics Indonesia and Agriculture Offices in Indonesia

**Tabel 2.1.11. Produksi Ubi Jalar<sup>1)</sup> Menurut Provinsi**  
**Table Sweet Potato Production<sup>1)</sup> by Province, 2015 - 2017**

No.	Provinsi/Province	Tahun/Year			(Ton)
		2015	2016 <sup>2)</sup>	2017 <sup>2)</sup>	Pertumbuhan/ Growth 2017 over 2016 (%)
1	Aceh	8.935	5.839	5.714	-2,14
2	Sumatera Utara	122.362	91.531	92.380	0,93
3	Sumatera Barat	160.922	139.944	112.919	-19,31
4	Riau	6.562	4.904	4.810	-1,92
5	Jambi	79.393	46.624	34.934	-25,07
6	Sumatera Selatan	16.563	16.407	13.429	-18,15
7	Bengkulu	38.841	30.233	30.193	-0,13
8	Lampung	28.494	23.603	22.780	-3,49
9	Kepulauan Bangka Belitung	2.620	3.030	3.557	17,39
10	Kepulauan Riau	1.795	3.312	2.474	-25,30
11	DKI Jakarta	-	-	-	-
12	Jawa Barat	456.176	523.201	547.879	4,72
13	Jawa Tengah	151.312	169.078	145.068	-14,20
14	DI Yogyakarta	6.070	3.256	5.289	62,44
15	Jawa Timur	350.516	288.039	257.414	-10,63
16	Banten	20.150	24.255	20.724	-14,56
17	Bali	36.655	42.952	35.225	-17,99
18	Nusa Tenggara Barat	19.024	10.047	12.857	27,97
19	Nusa Tenggara Timur	60.746	55.447	72.954	31,57
20	Kalimantan Barat	14.863	10.346	10.308	-0,37
21	Kalimantan Tengah	9.640	8.357	5.554	-33,54
22	Kalimantan Selatan	17.913	21.922	16.752	-23,58
23	Kalimantan Timur	10.933	7.669	9.798	27,76
24	Kalimantan Utara	2.851	1.889	2.557	35,36
25	Sulawesi Utara	25.705	26.620	20.851	-21,67
26	Sulawesi Tengah	16.650	15.735	15.464	-1,72
27	Sulawesi Selatan	71.681	71.398	52.213	-26,87
28	Sulawesi Tenggara	25.740	23.975	24.753	3,25
29	Gorontalo	1.434	556	415	-25,36
30	Sulawesi Barat	8.749	6.751	8.044	19,15
31	Maluku	33.639	44.083	35.420	-19,65
32	Maluku Utara	30.674	27.004	28.885	6,97
33	Papua Barat	13.101	13.236	12.385	-6,43
34	Papua	446.925	408.143	250.245	-38,69
<b>Indonesia</b>		<b>2.297.634</b>	<b>2.169.386</b>	<b>1.914.244</b>	<b>-11,76</b>

Sumber : Kementerian Pertanian, Badan Pusat Statistik dan Dinas Pertanian seluruh Indonesia

Sources : Ministry of Agriculture, BPS - Statistics Indonesia and Agriculture Offices in Indonesia

Keterangan : <sup>1)</sup> Kualitas produksi umbi basah

<sup>2)</sup> Data 2016 dan 2017 adalah hasil rakor Kementan, BPS dan Dinas Pertanian Provinsi seluruh Indonesia

Note : <sup>1)</sup> The production form is fresh roots

<sup>2)</sup> 2016 and 2017 result of coordination meeting between Ministry of Agriculture, BPS - Statistics Indonesia and Agriculture Offices in Indonesia

**Tabel 2.1.12. Luas Tanam Padi Menurut Provinsi**

**Table Planted Area of Paddy by Province, 2015/2016 - 2017/2018**

No.	Provinsi/Province	Tahun/Year						Pertumbuhan/ Growth	
		2015/2016 <sup>1)</sup>		2016/2017 <sup>1)</sup>		2017/2018 <sup>1)</sup>		2017/2018 over 2016/2017 (%)	
		Ok-Mar	Ap-Sep	Ok-Mar	Ap-Sep	Ok-Mar	Ap-Sep	Ok-Mar	Ap-Sep
1	Aceh	263.090	186.146	261.605	203.588	266.356	186.288	1,82	-8,50
2	Sumatera Utara	446.977	464.531	486.208	506.077	529.886	646.506	8,98	27,75
3	Sumatera Barat	258.742	236.737	257.378	281.446	281.986	303.185	9,56	7,72
4	Riau	65.720	31.613	60.400	37.544	54.161	44.583	-10,33	18,75
5	Jambi	109.585	73.815	100.221	75.376	96.339	90.986	-3,87	20,71
6	Sumatera Selatan	544.741	553.638	493.937	596.680	393.055	545.272	-20,42	-8,62
7	Bengkulu	85.714	71.168	83.778	75.586	80.327	89.625	-4,12	18,57
8	Lampung	484.774	335.823	525.146	311.909	533.298	411.919	1,55	32,06
9	Kepulauan Bangka Belitung	9.928	9.530	9.335	13.157	7.574	19.284	-18,86	46,56
10	Kepulauan Riau	95	139	153	139	170	72	11,32	-48,31
11	DKI Jakarta	357	556	404	530	346	444	-14,47	-16,20
12	Jawa Barat	1.095.044	1.004.143	1.211.247	867.795	1.168.776	902.975	-3,51	4,05
13	Jawa Tengah	1.207.874	763.903	1.353.072	659.701	1.305.162	686.582	-3,54	4,07
14	DI Yogyakarta	108.159	51.162	119.292	39.367	120.594	34.825	1,09	-11,54
15	Jawa Timur	1.388.702	900.388	1.516.569	769.092	1.462.696	768.406	-3,55	-0,09
16	Banten	212.280	214.514	242.335	178.306	255.731	209.721	5,53	17,62
17	Bali	69.980	69.780	73.731	67.931	74.465	68.872	1,00	1,39
18	Nusa Tenggara Barat	312.925	141.215	340.178	135.136	349.562	142.017	2,76	5,09
19	Nusa Tenggara Timur	215.249	65.736	249.146	66.787	269.214	72.320	8,05	8,28
20	Kalimantan Barat	247.158	281.156	252.306	301.159	270.107	334.787	7,06	11,17
21	Kalimantan Tengah	193.361	72.767	167.652	79.439	136.722	111.496	-18,45	40,35
22	Kalimantan Selatan	380.031	176.323	383.284	187.896	388.664	220.959	1,40	17,60
23	Kalimantan Timur	54.227	36.665	59.241	37.632	66.092	36.034	11,56	-4,24
24	Kalimantan Utara	16.856	11.794	13.419	13.716	9.333	5.801	-30,45	-57,71
25	Sulawesi Utara	74.407	64.274	88.324	74.173	112.956	77.763	27,89	4,84
26	Sulawesi Tengah	113.149	116.315	123.540	121.743	139.024	131.951	12,53	8,39
27	Sulawesi Selatan	541.399	596.975	612.796	593.534	577.965	615.070	-5,68	3,63
28	Sulawesi Tenggara	88.443	88.121	88.906	82.436	96.833	92.622	8,92	12,36
29	Gorontalo	31.269	37.855	43.307	38.170	38.913	44.779	-10,15	17,31
30	Sulawesi Barat	79.189	50.935	84.288	54.487	100.788	90.966	19,58	66,95
31	Maluku	11.004	11.505	14.718	12.926	15.194	15.215	3,23	17,71
32	Maluku Utara	17.775	7.228	19.066	10.763	20.936	25.256	9,81	134,65
33	Papua Barat	3.404	2.937	3.383	2.426	3.583	646	5,91	-73,37
34	Papua	27.110	24.079	31.265	23.796	34.750	24.572	11,15	3,26
<b>Indonesia</b>		<b>8.758.716</b>	<b>6.753.465</b>	<b>9.369.630</b>	<b>6.520.443</b>	<b>9.261.559</b>	<b>7.051.798</b>	<b>-1,15</b>	<b>8,15</b>

Sumber : Kementerian Pertanian, Badan Pusat Statistik dan Dinas Pertanian seluruh Indonesia

Sources : Ministry of Agriculture, BPS - Statistics Indonesia and Agriculture Offices in Indonesia

Keterangan : <sup>1)</sup> Data 2016 dan 2017 adalah hasil rakor Kementan, BPS dan Dinas Pertanian Provinsi seluruh Indonesia

Note : <sup>1)</sup> 2016 and 2017 result of coordination meeting between Ministry of Agriculture, BPS - Statistics Indonesia and Agriculture Offices in Indonesia



**Tabel 2.1.13. Luas Tanam Padi Sawah Menurut Provinsi**  
**Table Planted Area of Wetland Paddy by Province, 2015/2016 - 2017/2018**

No.	Provinsi/Province	Tahun/Year						Pertumbuhan/ Growth	
		2015/2016 <sup>1)</sup>		2016/2017 <sup>1)</sup>		2017/2018 <sup>1)</sup>		2017/2018 over 2016/2017 (%)	
		Ok-Mar	Ap-Sep	Ok-Mar	Ap-Sep	Ok-Mar	Ap-Sep	Ok-Mar	Ap-Sep
1	Aceh	261.127	179.407	260.059	198.980	265.419	181.672	2,06	-8,70
2	Sumatera Utara	417.262	414.162	428.558	432.036	448.924	460.684	4,75	6,63
3	Sumatera Barat	255.101	235.073	254.065	279.450	275.213	297.069	8,32	6,30
4	Riau	57.458	25.626	53.163	30.567	48.354	35.813	-9,04	17,16
5	Jambi	82.652	62.297	80.285	64.605	79.331	69.447	-1,19	7,50
6	Sumatera Selatan	487.770	541.343	458.920	578.811	371.868	525.101	-18,97	-9,28
7	Bengkulu	82.145	69.609	79.979	73.076	77.305	81.958	-3,34	12,15
8	Lampung	425.065	335.039	475.265	311.413	486.222	372.281	2,31	19,55
9	Kepulauan Bangka Belitung	7.617	4.560	7.119	7.929	5.920	9.242	-16,85	16,57
10	Kepulauan Riau	95	139	153	138	170	72	11,21	-47,93
11	DKI Jakarta	357	556	404	530	346	444	-14,47	-16,20
12	Jawa Barat	995.612	988.694	1.116.458	865.081	1.081.398	884.635	-3,14	2,26
13	Jawa Tengah	1.142.189	758.323	1.281.854	654.714	1.232.471	676.204	-3,85	3,28
14	DI Yogyakarta	66.457	50.728	75.020	39.360	75.025	34.812	0,01	-11,56
15	Jawa Timur	1.239.796	881.945	1.378.334	758.571	1.329.565	754.632	-3,54	-0,52
16	Banten	195.269	208.709	234.753	178.201	238.750	200.180	1,70	12,33
17	Bali	69.972	69.733	73.710	67.901	74.460	68.842	1,02	1,39
18	Nusa Tenggara Barat	260.373	140.547	296.603	134.472	313.250	140.240	5,61	4,29
19	Nusa Tenggara Timur	131.175	65.129	158.498	66.570	177.366	72.065	11,90	8,25
20	Kalimantan Barat	225.208	182.859	229.612	194.710	248.399	191.142	8,18	-1,83
21	Kalimantan Tengah	122.333	69.542	121.293	74.444	108.828	104.092	-10,28	39,83
22	Kalimantan Selatan	314.926	174.957	321.403	186.952	332.334	205.543	3,40	9,94
23	Kalimantan Timur	29.903	27.938	42.463	30.402	46.387	29.508	9,24	-2,94
24	Kalimantan Utara	8.865	6.949	8.029	8.113	5.085	4.892	-36,66	-39,70
25	Sulawesi Utara	59.381	63.993	71.887	73.864	79.097	61.172	10,03	-17,18
26	Sulawesi Tengah	108.743	114.213	119.252	119.835	127.512	124.814	6,93	4,15
27	Sulawesi Selatan	527.734	592.134	597.248	588.764	569.642	609.680	-4,62	3,55
28	Sulawesi Tenggara	81.196	87.976	83.760	80.693	92.929	90.136	10,95	11,70
29	Gorontalo	27.845	37.855	41.113	34.720	34.555	33.581	-15,95	-3,28
30	Sulawesi Barat	62.746	44.676	68.870	52.655	79.885	69.191	15,99	31,41
31	Maluku	9.798	11.400	12.753	12.676	14.291	14.772	12,06	16,53
32	Maluku Utara	9.139	6.064	8.182	8.043	11.811	11.257	44,36	39,96
33	Papua Barat	3.207	2.809	2.900	2.393	3.133	634	8,03	-73,53
34	Papua	26.333	23.706	30.938	23.584	34.429	24.433	11,28	3,60
<b>Indonesia</b>		<b>7.794.847</b>	<b>6.478.688</b>	<b>8.472.900</b>	<b>6.234.252</b>	<b>8.369.675</b>	<b>6.440.240</b>	<b>-1,22</b>	<b>3,30</b>

Sumber : Kementerian Pertanian, Badan Pusat Statistik dan Dinas Pertanian seluruh Indonesia

Sources : Ministry of Agriculture, BPS - Statistics Indonesia and Agriculture Offices in Indonesia

Keterangan : <sup>1)</sup> Data 2016 dan 2017 adalah hasil rakor Kementan, BPS dan Dinas Pertanian Provinsi seluruh Indonesia

Note : <sup>1)</sup> 2016 and 2017 result of coordination meeting between Ministry of Agriculture, BPS - Statistics Indonesia and Agriculture Offices in Indonesia

**Tabel 2.1.14. Luas Tanam Padi Ladang Menurut Provinsi**

**Table Planted Area of Dryland Paddy by Province, 2015/2016 - 2017/2018**

No.	Provinsi/Province	Tahun/Year						Pertumbuhan/ Growth	
		2015/2016 <sup>1)</sup>		2016/2017 <sup>1)</sup>		2017/2018 <sup>1)</sup>		2017/2018 over 2016/2017 (%)	
		Ok-Mar	Ap-Sep	Ok-Mar	Ap-Sep	Ok-Mar	Ap-Sep	Ok-Mar	Ap-Sep
1	Aceh	1.963	6.739	1.547	4.608	937	4.616	-39,41	0,17
2	Sumatera Utara	29.715	50.370	57.650	74.042	80.962	185.822	40,44	150,97
3	Sumatera Barat	3.641	1.664	3.313	1.997	6.773	6.116	104,45	206,34
4	Riau	8.263	5.987	7.237	6.977	5.806	8.770	-19,77	25,69
5	Jambi	26.933	11.518	19.936	10.771	17.008	21.539	-14,69	99,97
6	Sumatera Selatan	56.971	12.295	35.017	17.869	21.187	20.171	-39,50	12,88
7	Bengkulu	3.569	1.559	3.799	2.510	3.022	7.667	-20,45	205,46
8	Lampung	59.709	784	49.881	496	47.076	39.638	-5,62	7.891,53
9	Kepulauan Bangka Belitung	2.311	4.971	2.216	5.229	1.655	10.041	-25,34	92,05
10	Kepulauan Riau	-	-	0	1	0	-	-	-
11	DKI Jakarta	-	-	-	-	-	-	-	-
12	Jawa Barat	99.433	15.449	94.790	2.714	87.377	18.340	-7,82	575,76
13	Jawa Tengah	65.685	5.580	71.218	4.987	72.691	10.378	2,07	108,10
14	DI Yogyakarta	41.702	434	44.272	7	45.569	13	2,93	85,71
15	Jawa Timur	148.906	18.443	138.235	10.521	133.131	13.774	-3,69	30,92
16	Banten	17.011	5.805	7.582	105	16.981	9.541	123,96	8.986,67
17	Bali	8	47	21	30	5	30	-76,19	-
18	Nusa Tenggara Barat	52.552	668	43.575	664	36.312	1.777	-16,67	167,62
19	Nusa Tenggara Timur	84.074	607	90.648	217	91.848	255	1,32	17,51
20	Kalimantan Barat	21.950	98.297	22.694	106.449	21.708	143.645	-4,34	34,94
21	Kalimantan Tengah	71.028	3.225	46.359	4.995	27.894	7.404	-39,83	48,21
22	Kalimantan Selatan	65.105	1.366	61.881	944	56.330	15.416	-8,97	1.533,05
23	Kalimantan Timur	24.324	8.727	16.778	7.230	19.705	6.526	17,45	-9,74
24	Kalimantan Utara	7.991	4.845	5.390	5.603	4.248	909	-21,19	-83,78
25	Sulawesi Utara	15.026	281	16.437	309	33.859	16.591	105,99	5.269,35
26	Sulawesi Tengah	4.406	2.102	4.288	1.908	11.512	7.137	168,45	274,18
27	Sulawesi Selatan	13.665	4.841	15.549	4.771	8.323	5.390	-46,47	12,99
28	Sulawesi Tenggara	7.248	145	5.147	1.743	3.904	2.486	-24,14	42,63
29	Gorontalo	3.424	-	2.194	3.450	4.358	11.198	98,63	224,58
30	Sulawesi Barat	16.443	6.259	15.418	1.832	20.903	21.775	35,58	1.088,59
31	Maluku	1.206	105	1.965	250	903	443	-54,05	77,20
32	Maluku Utara	8.636	1.164	10.885	2.720	9.125	13.999	-16,17	414,67
33	Papua Barat	197	128	483	33	450	13	-6,83	-61,52
34	Papua	777	373	327	212	321	139	-1,65	-34,18
<b>Indonesia</b>		<b>963.868</b>	<b>274.777</b>	<b>896.730</b>	<b>286.191</b>	<b>891.884</b>	<b>611.559</b>	<b>-0,54</b>	<b>113,69</b>

Sumber : Kementerian Pertanian, Badan Pusat Statistik dan Dinas Pertanian seluruh Indonesia

Sources : Ministry of Agriculture, BPS - Statistics Indonesia and Agriculture Offices in Indonesia

Keterangan : <sup>1)</sup> Data 2016 dan 2017 adalah hasil rakor Kementan, BPS dan Dinas Pertanian Provinsi seluruh Indonesia

Note : <sup>1)</sup> 2016 and 2017 result of coordination meeting between Ministry of Agriculture, BPS - Statistics Indonesia and Agriculture Offices in Indonesia

**Tabel 2.1.15. Luas Tanam Jagung Menurut Provinsi**  
**Table Planted Area of Maize by Province, 2015/2016 - 2017/2018**

No.	Provinsi/Province	Tahun/Year						Pertumbuhan/ Growth	
		2015/2016 <sup>1)</sup>		2016/2017 <sup>1)</sup>		2017/2018 <sup>1)</sup>		2017/2018 over 2016/2017 (%)	
		Ok-Mar	Ap-Sep	Ok-Mar	Ap-Sep	Ok-Mar	Ap-Sep	Ok-Mar	Ap-Sep
1	Aceh	30.711	40.909	44.631	46.913	41.215	28.631	-7,65	-38,97
2	Sumatera Utara	144.172	126.047	135.160	172.138	133.970	159.467	-0,88	-7,36
3	Sumatera Barat	43.653	61.667	68.913	80.514	77.781	68.657	12,87	-14,73
4	Riau	8.458	7.783	7.316	8.901	3.969	10.217	-45,75	14,78
5	Jambi	7.880	8.309	9.181	8.289	8.266	8.301	-9,96	0,14
6	Sumatera Selatan	31.378	64.112	58.834	91.132	67.352	89.927	14,48	-1,32
7	Bengkulu	15.074	9.567	18.938	9.293	11.594	8.760	-38,78	-5,74
8	Lampung	230.407	118.507	274.469	215.327	285.342	179.647	3,96	-16,57
9	Kepulauan Bangka Belitung	353	318	342	1.695	530	1.284	54,97	-24,22
10	Kepulauan Riau	337	357	334	332	353	260	5,54	-21,73
11	DKI Jakarta	-	-	-	-	-	-	-	-
12	Jawa Barat	132.111	83.822	132.245	56.601	146.253	54.260	10,59	-4,14
13	Jawa Tengah	398.104	219.879	355.954	237.262	389.719	189.945	9,49	-19,94
14	DI Yogyakarta	56.542	10.838	53.400	13.075	53.869	9.377	0,88	-28,29
15	Jawa Timur	794.931	462.887	799.269	472.755	833.300	452.362	4,26	-4,31
16	Banten	6.789	5.341	5.566	27.250	52.714	50.951	847,13	86,98
17	Bali	15.577	4.082	15.805	4.533	12.180	3.555	-22,94	-21,58
18	Nusa Tenggara Barat	157.609	50.109	190.270	123.186	248.392	82.369	30,55	-33,13
19	Nusa Tenggara Timur	289.112	20.111	324.654	20.070	334.216	21.438	2,95	6,82
20	Kalimantan Barat	18.003	18.739	19.133	21.992	28.551	28.246	49,22	28,44
21	Kalimantan Tengah	3.878	2.261	5.750	5.127	11.816	16.428	105,50	220,39
22	Kalimantan Selatan	24.732	11.775	32.485	24.861	50.992	42.603	56,97	71,37
23	Kalimantan Timur	3.106	3.977	8.910	5.701	9.883	7.878	10,92	38,19
24	Kalimantan Utara	309	1.154	1.305	1.450	308	272	-76,39	-81,26
25	Sulawesi Utara	63.955	102.469	158.148	306.974	157.407	139.511	-0,47	-54,55
26	Sulawesi Tengah	36.418	31.550	37.089	43.828	47.495	48.704	28,05	11,12
27	Sulawesi Selatan	220.249	155.118	264.205	148.230	249.198	157.869	-5,68	6,50
28	Sulawesi Tenggara	23.898	7.756	33.433	18.825	37.688	20.587	12,73	9,36
29	Gorontalo	99.497	106.195	175.642	163.799	176.897	167.069	0,71	2,00
30	Sulawesi Barat	25.461	31.448	63.105	102.720	49.138	64.844	-22,13	-36,87
31	Maluku	6.624	1.303	6.243	1.398	18.887	5.267	202,53	276,65
32	Maluku Utara	1.961	2.920	6.137	13.152	112.125	88.145	1.727,03	570,18
33	Papua Barat	615	1.399	745	1.082	994	255	33,36	-76,41
34	Papua	1.405	1.835	3.352	1.949	2.359	4.405	-29,63	126,04
<b>Indonesia</b>		<b>2.893.309</b>	<b>1.774.545</b>	<b>3.310.962</b>	<b>2.450.354</b>	<b>3.654.751</b>	<b>2.211.491</b>	<b>10,38</b>	<b>-9,75</b>

Sumber : Kementerian Pertanian, Badan Pusat Statistik dan Dinas Pertanian seluruh Indonesia

Sources : Ministry of Agriculture, BPS - Statistics Indonesia and Agriculture Offices in Indonesia

Keterangan : <sup>1)</sup> Data 2016 dan 2017 adalah hasil rakor Kementan, BPS dan Dinas Pertanian Provinsi seluruh Indonesia

Note : <sup>1)</sup> 2016 and 2017 result of coordination meeting between Ministry of Agriculture, BPS - Statistics Indonesia and Agriculture Offices in Indonesia

**Tabel 2.1.16. Luas Tanam Kedelai Menurut Provinsi**

**Table Planted Area of Soybeans by Province, 2015/2016 - 2017/2018**

No.	Provinsi/Province	Tahun/Year						Pertumbuhan/ Growth	
		2015/2016 <sup>1)</sup>		2016/2017 <sup>1)</sup>		2017/2018 <sup>1)</sup>		2017/2018 over 2016/2017 (%)	
		Ok-Mar	Ap-Sep	Ok-Mar	Ap-Sep	Ok-Mar	Ap-Sep	Ok-Mar	Ap-Sep
1	Aceh	11.838	10.126	4.544	1.779	10.729	1.875	136,10	5,36
2	Sumatera Utara	6.401	638	5.547	1.106	20.195	8.294	264,07	649,71
3	Sumatera Barat	39	37	64	29	642	2.423	911,18	8.372,03
4	Riau	477	2.742	381	1.034	4.917	2.429	1.190,66	134,84
5	Jambi	3.527	5.501	2.965	5.891	4.776	4.554	61,06	-22,70
6	Sumatera Selatan	3.454	13.535	5.206	2.798	6.541	7.230	25,65	158,40
7	Bengkulu	3.545	458	386	82	2.281	64	490,40	-21,59
8	Lampung	4.364	4.796	1.220	2.999	37.681	23.313	2.988,11	677,48
9	Kepulauan Bangka Belitung	4	1	-	-	-	-	-	-
10	Kepulauan Riau	17	4	5	6	20	3	275,00	-45,00
11	DKI Jakarta	-	-	-	-	-	-	-	-
12	Jawa Barat	18.333	40.238	8.653	19.789	46.334	68.822	435,45	247,78
13	Jawa Tengah	29.927	32.346	21.782	37.565	31.918	73.579	46,53	95,87
14	DI Yogyakarta	7.420	5.947	3.051	3.711	4.230	4.342	38,66	17,01
15	Jawa Timur	88.580	99.446	53.271	82.792	92.722	65.005	74,06	-21,48
16	Banten	1.975	6.676	2.443	3.294	16.519	18.472	576,25	460,76
17	Bali	910	4.565	1.636	2.793	503	1.396	-69,27	-50,03
18	Nusa Tenggara Barat	30.453	55.722	15.091	28.562	34.943	31.572	131,55	10,54
19	Nusa Tenggara Timur	3.708	4.026	4.671	1.643	23.927	6.079	412,26	270,10
20	Kalimantan Barat	1.655	294	877	170	1.046	670	19,21	294,29
21	Kalimantan Tengah	572	3.431	668	2.781	746	434	11,71	-84,38
22	Kalimantan Selatan	7.224	12.831	1.382	4.102	15.903	5.620	1.050,38	37,00
23	Kalimantan Timur	782	720	1.492	126	86	40	-94,25	-68,20
24	Kalimantan Utara	447	741	6	794	47	12	683,33	-98,54
25	Sulawesi Utara	4.041	10.298	3.256	1.643	36.440	2.326	1.019,15	41,63
26	Sulawesi Tengah	7.025	2.523	2.358	871	13.339	9.500	465,68	990,92
27	Sulawesi Selatan	37.598	9.940	8.374	4.441	12.320	2.280	47,13	-48,66
28	Sulawesi Tenggara	7.247	3.158	2.313	353	3.850	2.801	66,40	693,15
29	Gorontalo	516	2.112	140	132	1.120	2.419	700,00	1.732,58
30	Sulawesi Barat	3.221	1.584	1.760	324	8.336	5.791	373,61	1.686,30
31	Maluku	733	726	978	72	138	7	-85,89	-90,28
32	Maluku Utara	519	642	581	36	96	22	-83,53	-38,27
33	Papua Barat	664	1.158	141	67	55	59	-60,99	-12,54
34	Papua	976	1.080	1.044	970	412	200	-60,56	-79,36
<b>Indonesia</b>		<b>288.188</b>	<b>338.041</b>	<b>156.285</b>	<b>212.753</b>	<b>432.808</b>	<b>351.632</b>	<b>176,94</b>	<b>65,28</b>

Sumber : Kementerian Pertanian, Badan Pusat Statistik dan Dinas Pertanian seluruh Indonesia

Sources : Ministry of Agriculture, BPS - Statistics Indonesia and Agriculture Offices in Indonesia

Keterangan : <sup>1)</sup> Data 2016 dan 2017 adalah hasil rakor Kementan, BPS dan Dinas Pertanian Provinsi seluruh Indonesia

Note : <sup>1)</sup> 2016 and 2017 result of coordination meeting between Ministry of Agriculture, BPS - Statistics Indonesia and Agriculture Offices in Indonesia

**Tabel 2.1.17. Luas Panen Padi Menurut Provinsi**  
**Table Harvested Area of Paddy by Province, 2015 - 2019**

No.	Provinsi/Province	Tahun/Year					Pertumbuhan/ Growth 2019 over 2018 (%)
		2015	2016 <sup>1)</sup>	2017 <sup>1)</sup>	2018 <sup>2)</sup>	2019 <sup>2)</sup>	
1	Aceh	461.060	429.486	470.351	329.516	310.012	-5,92
2	Sumatera Utara	781.769	885.576	988.068	408.176	413.141	1,22
3	Sumatera Barat	507.545	491.876	538.277	313.051	311.671	-0,44
4	Riau	107.546	99.430	92.684	71.448	63.142	-11,63
5	Jambi	122.214	165.207	170.092	86.203	69.536	-19,33
6	Sumatera Selatan	872.737	1.014.351	999.972	581.575	539.317	-7,27
7	Bengkulu	128.833	148.277	165.342	65.891	64.407	-2,25
8	Lampung	707.266	796.768	839.750	511.941	464.103	-9,34
9	Kepulauan Bangka Belitung	11.848	15.530	16.080	17.234	17.088	-0,85
10	Kepulauan Riau	263	186	197	376	356	-5,21
11	DKI Jakarta	1.137	1.002	787	673	623	-7,54
12	Jawa Barat	1.857.612	2.073.203	2.089.291	1.707.254	1.578.836	-7,52
13	Jawa Tengah	1.875.793	1.953.593	2.010.465	1.821.983	1.678.479	-7,88
14	DI Yogyakarta	155.838	158.132	158.818	93.956	111.477	-18,65
15	Jawa Timur	2.152.070	2.278.460	2.285.232	1.751.192	1.702.426	-2,78
16	Banten	386.676	416.452	428.628	344.836	303.732	-11,92
17	Bali	137.385	139.529	141.491	110.978	95.319	-14,11
18	Nusa Tenggara Barat	467.503	450.662	471.728	289.243	281.666	-2,62
19	Nusa Tenggara Timur	266.242	259.270	307.988	218.233	198.867	-8,87
20	Kalimantan Barat	433.944	496.358	507.698	286.476	290.048	1,25
21	Kalimantan Tengah	254.670	266.974	244.969	147.572	146.145	-0,97
22	Kalimantan Selatan	511.213	547.449	569.993	323.091	356.246	10,26
23	Kalimantan Timur	99.209	80.344	94.394	64.961	69.708	7,31
24	Kalimantan Utara	41.115	30.601	23.983	13.707	10.295	-24,89
25	Sulawesi Utara	137.438	135.623	161.861	70.353	62.020	-11,84
26	Sulawesi Tengah	209.057	228.346	243.070	201.279	186.100	-7,54
27	Sulawesi Selatan	1.044.030	1.129.122	1.188.910	1.185.484	1.010.189	-14,79
28	Sulawesi Tenggara	140.380	173.118	171.398	136.674	132.344	-3,17
29	Gorontalo	59.668	66.199	77.209	56.632	49.010	-13,46
30	Sulawesi Barat	93.470	121.421	140.841	65.304	62.581	-4,17
31	Maluku	21.141	21.490	25.736	29.052	25.977	-10,59
32	Maluku Utara	21.438	25.264	27.478	13.413	11.701	-12,77
33	Papua Barat	7.174	6.370	6.701	7.767	7.192	-7,40
34	Papua	41.354	50.500	52.536	52.412	54.132	3,28
<b>Indonesia</b>		<b>14.116.638</b>	<b>15.156.166</b>	<b>15.712.015</b>	<b>11.377.934</b>	<b>10.677.887</b>	<b>-6,15</b>

Sumber : Kementerian Pertanian, Badan Pusat Statistik dan Dinas Pertanian seluruh Indonesia

Sources : Ministry of Agriculture, BPS - Statistics Indonesia and Agriculture Offices in Indonesia

Keterangan : <sup>1)</sup> Data 2016 dan 2017 adalah hasil rakor Kementan, BPS dan Dinas Pertanian Provinsi seluruh Indonesia

<sup>2)</sup> Angka Hasil Survei Kerangka Sampel Area (KSA)

Note : <sup>1)</sup> 2016 and 2017 result of coordination meeting between Ministry of Agriculture, BPS - Statistics Indonesia and Agriculture Offices in Indonesia

<sup>2)</sup> Data based on Area Sampling Frame (ASF) Survey

**Tabel 2.1.18. Luas Panen Padi Sawah Menurut Provinsi**

**Table** *Harvested Area of Wetland Paddy by Province, 2015 - 2017*

No.	Provinsi/Province	Tahun/Year			Pertumbuhan/ Growth
		2015	2016 <sup>1)</sup>	2017 <sup>1)</sup>	2017 over 2016 (%)
1	Aceh	450.087	420.771	464.544	10,40
2	Sumatera Utara	731.811	826.696	864.283	4,55
3	Sumatera Barat	499.157	486.569	533.399	9,62
4	Riau	86.218	79.475	80.680	1,52
5	Jambi	102.207	132.998	140.129	5,36
6	Sumatera Selatan	821.666	951.682	953.554	0,20
7	Bengkulu	120.404	143.326	158.766	10,77
8	Lampung	660.560	736.853	789.322	7,12
9	Kepulauan Bangka Belitung	5.760	8.587	9.308	8,40
10	Kepulauan Riau	263	186	197	6,04
11	DKI Jakarta	1.137	1.002	787	-21,47
12	Jawa Barat	1.748.620	1.962.315	1.987.751	1,30
13	Jawa Tengah	1.804.556	1.882.979	1.933.627	2,69
14	DI Yogyakarta	113.027	116.180	114.385	-1,55
15	Jawa Timur	2.021.766	2.112.563	2.136.412	1,13
16	Banten	368.152	399.334	415.687	4,10
17	Bali	137.254	139.462	141.425	1,41
18	Nusa Tenggara Barat	412.897	397.836	427.783	7,53
19	Nusa Tenggara Timur	188.092	185.288	220.623	19,07
20	Kalimantan Barat	350.520	384.067	386.802	0,71
21	Kalimantan Tengah	183.416	188.740	193.489	2,52
22	Kalimantan Selatan	455.149	482.240	506.823	5,10
23	Kalimantan Timur	69.072	54.365	71.403	31,34
24	Kalimantan Utara	15.073	16.903	14.031	-16,99
25	Sulawesi Utara	122.139	120.707	146.480	21,35
26	Sulawesi Tengah	203.918	221.272	237.002	7,11
27	Sulawesi Selatan	995.335	1.110.620	1.168.479	5,21
28	Sulawesi Tenggara	135.003	165.911	164.757	-0,70
29	Gorontalo	57.223	63.198	74.954	18,60
30	Sulawesi Barat	87.874	101.549	121.518	19,67
31	Maluku	20.368	20.616	23.914	16,00
32	Maluku Utara	14.736	15.661	15.560	-0,65
33	Papua Barat	6.800	5.985	6.102	1,97
34	Papua	38.977	49.207	52.020	5,72
<b>Indonesia</b>		<b>13.029.237</b>	<b>13.985.140</b>	<b>14.555.996</b>	<b>4,08</b>

Sumber : Kementerian Pertanian, Badan Pusat Statistik dan Dinas Pertanian seluruh Indonesia

Sources : *Ministry of Agriculture, BPS - Statistics Indonesia and Agriculture Offices in Indonesia*

Keterangan : <sup>1)</sup> Data 2016 dan 2017 adalah hasil rakor Kementan, BPS dan Dinas Pertanian Provinsi seluruh Indonesia

Note : <sup>1)</sup> 2016 and 2017 result of coordination meeting between Ministry of Agriculture, BPS - Statistics Indonesia and Agriculture Offices in Indonesia

**Tabel 2.1.19. Luas Panen Padi Ladang Menurut Provinsi**  
**Table Harvested Area of Dryland Paddy by Province, 2015 - 2017**

No.	Provinsi/Province	Tahun/Year			Pertumbuhan/ Growth
		2015	2016 <sup>1)</sup>	2017 <sup>1)</sup>	2017 over 2016 (%)
1	Aceh	10.973	8.715	5.808	-33,36
2	Sumatera Utara	49.958	58.880	123.785	110,23
3	Sumatera Barat	8.388	5.307	4.878	-8,07
4	Riau	21.328	19.955	12.004	-39,84
5	Jambi	20.007	32.209	29.963	-6,97
6	Sumatera Selatan	51.071	62.669	46.418	-25,93
7	Bengkulu	8.429	4.951	6.576	32,82
8	Lampung	46.706	59.915	50.428	-15,83
9	Kepulauan Bangka Belitung	6.088	6.943	6.771	-2,47
10	Kepulauan Riau	-	-	0	-
11	DKI Jakarta	-	-	-	-
12	Jawa Barat	108.992	110.888	101.540	-8,43
13	Jawa Tengah	71.237	70.614	76.838	8,81
14	DI Yogyakarta	42.811	41.952	44.433	5,91
15	Jawa Timur	130.304	165.897	148.820	-10,29
16	Banten	18.524	17.118	12.941	-24,40
17	Bali	131	67	66	-0,75
18	Nusa Tenggara Barat	54.606	52.826	43.945	-16,81
19	Nusa Tenggara Timur	78.150	73.982	87.366	18,09
20	Kalimantan Barat	83.424	112.291	120.896	7,66
21	Kalimantan Tengah	71.254	78.234	51.480	-34,20
22	Kalimantan Selatan	56.064	65.209	63.170	-3,13
23	Kalimantan Timur	30.137	25.979	22.991	-11,50
24	Kalimantan Utara	26.042	13.698	9.952	-27,35
25	Sulawesi Utara	15.299	14.916	15.381	3,12
26	Sulawesi Tengah	5.139	7.073	6.068	-14,22
27	Sulawesi Selatan	48.695	18.502	20.430	10,42
28	Sulawesi Tenggara	5.377	7.208	6.641	-7,86
29	Gorontalo	2.445	3.001	2.255	-24,86
30	Sulawesi Barat	5.596	19.872	19.323	-2,76
31	Maluku	773	875	1.822	108,32
32	Maluku Utara	6.702	9.603	11.918	24,10
33	Papua Barat	374	385	599	55,58
34	Papua	2.377	1.293	515	-60,16
<b>Indonesia</b>		<b>1.087.401</b>	<b>1.171.026</b>	<b>1.156.019</b>	<b>-1,28</b>

Sumber : Kementerian Pertanian, Badan Pusat Statistik dan Dinas Pertanian seluruh Indonesia

Sources : Ministry of Agriculture, BPS - Statistics Indonesia and Agriculture Offices in Indonesia

Keterangan : <sup>1)</sup> Data 2016 dan 2017 adalah hasil rakor Kementan, BPS dan Dinas Pertanian Provinsi seluruh Indonesia

Note : <sup>1)</sup> 2016 and 2017 result of coordination meeting between Ministry of Agriculture, BPS - Statistics Indonesia and Agriculture Offices in Indonesia

**Tabel 2.1.20. Luas Panen Jagung Menurut Provinsi**  
**Table Harvested Area of Maize by Province, 2015 - 2017**

No.	Provinsi/Province	Tahun/Year			Pertumbuhan/ Growth
		2015	2016 <sup>1)</sup>	2017 <sup>1)</sup>	2017 over 2016 (%)
1	Aceh	47.967	70.024	81.552	16,46
2	Sumatera Utara	243.770	252.729	281.423	11,35
3	Sumatera Barat	87.825	101.611	142.334	40,08
4	Riau	12.425	13.205	12.231	-7,38
5	Jambi	8.486	13.209	15.508	17,40
6	Sumatera Selatan	46.315	87.316	138.232	58,31
7	Bengkulu	10.137	22.424	25.510	13,76
8	Lampung	293.521	340.200	482.607	41,86
9	Kepulauan Bangka Belitung	181	239	823	244,05
10	Kepulauan Riau	203	61	47	-23,24
11	DKI Jakarta	-	-	-	-
12	Jawa Barat	126.828	199.587	177.296	-11,17
13	Jawa Tengah	542.804	598.272	588.812	-1,58
14	DI Yogyakarta	65.485	65.632	62.521	-4,74
15	Jawa Timur	1.213.654	1.238.616	1.257.111	1,49
16	Banten	3.518	4.913	16.018	226,02
17	Bali	15.346	16.802	15.628	-6,99
18	Nusa Tenggara Barat	143.117	206.885	310.990	50,32
19	Nusa Tenggara Timur	273.194	265.318	313.150	18,03
20	Kalimantan Barat	31.851	31.036	38.056	22,62
21	Kalimantan Tengah	2.507	4.415	9.237	109,21
22	Kalimantan Selatan	21.926	33.788	54.972	62,70
23	Kalimantan Timur	2.307	4.948	11.140	125,12
24	Kalimantan Utara	474	1.244	2.295	84,50
25	Sulawesi Utara	80.885	154.320	445.587	188,74
26	Sulawesi Tengah	32.503	62.175	78.993	27,05
27	Sulawesi Selatan	295.115	366.771	411.993	12,33
28	Sulawesi Tenggara	23.945	30.836	45.917	48,91
29	Gorontalo	129.131	195.606	336.001	71,77
30	Sulawesi Barat	20.752	51.346	154.174	200,26
31	Maluku	3.260	4.167	5.152	23,63
32	Maluku Utara	3.892	3.308	12.655	282,57
33	Papua Barat	1.307	1.093	1.202	9,99
34	Papua	2.736	2.274	4.006	76,19
<b>Indonesia</b>		<b>3.787.367</b>	<b>4.444.369</b>	<b>5.533.169</b>	<b>24,50</b>

Sumber : Kementerian Pertanian, Badan Pusat Statistik dan Dinas Pertanian seluruh Indonesia

Sources : Ministry of Agriculture, BPS - Statistics Indonesia and Agriculture Offices in Indonesia

Keterangan : <sup>1)</sup> Data 2016 dan 2017 adalah hasil rakor Kementan, BPS dan Dinas Pertanian Provinsi seluruh Indonesia

Note : <sup>1)</sup> 2016 and 2017 result of coordination meeting between Ministry of Agriculture, BPS - Statistics Indonesia and Agriculture Offices in Indonesia



**Tabel 2.1.21. Luas Panen Kedelai Menurut Provinsi**  
**Table Harvested Area of Soybean by Province, 2015 - 2017**

No.	Provinsi/Province	Tahun/Year			Pertumbuhan/ Growth
		2015	2016 <sup>1)</sup>	2017 <sup>1)</sup>	2017 over 2016 (%)
1	Aceh	32.796	14.559	4.437	-69,53
2	Sumatera Utara	5.303	3.955	6.007	51,87
3	Sumatera Barat	296	84	72	-13,81
4	Riau	1.516	2.207	966	-56,24
5	Jambi	4.906	8.543	7.271	-14,88
6	Sumatera Selatan	11.145	15.148	6.741	-55,50
7	Bengkulu	4.235	4.002	491	-87,72
8	Lampung	8.407	8.181	5.944	-27,34
9	Kepulauan Bangka Belitung	1	5	-	-
10	Kepulauan Riau	14	7	7	1,43
11	DKI Jakarta	-	-	-	-
12	Jawa Barat	60.172	55.019	28.022	-49,07
13	Jawa Tengah	70.629	60.540	60.132	-0,67
14	DI Yogyakarta	13.886	12.990	6.533	-49,70
15	Jawa Timur	208.067	181.810	133.593	-26,52
16	Banten	5.316	2.844	1.646	-42,14
17	Bali	5.146	5.182	4.079	-21,29
18	Nusa Tenggara Barat	94.948	84.308	43.149	-48,82
19	Nusa Tenggara Timur	3.563	6.711	5.006	-25,40
20	Kalimantan Barat	1.647	1.463	564	-61,47
21	Kalimantan Tengah	1.052	1.946	2.571	32,11
22	Kalimantan Selatan	7.722	18.218	6.152	-66,23
23	Kalimantan Timur	947	1.059	808	-23,69
24	Kalimantan Utara	2.423	924	840	-9,09
25	Sulawesi Utara	5.117	11.975	5.865	-51,02
26	Sulawesi Tengah	7.094	8.868	3.451	-61,09
27	Sulawesi Selatan	38.036	46.489	11.650	-74,94
28	Sulawesi Tenggara	7.888	8.289	2.425	-70,74
29	Gorontalo	2.375	2.494	317	-87,29
30	Sulawesi Barat	4.106	3.802	3.103	-18,38
31	Maluku	766	1.124	1.093	-2,77
32	Maluku Utara	453	786	570	-27,49
33	Papua Barat	1.362	1.610	434	-73,05
34	Papua	2.761	1.847	1.860	0,73
<b>Indonesia</b>		<b>614.095</b>	<b>576.987</b>	<b>355.799</b>	<b>-38,34</b>

Sumber : Kementerian Pertanian, Badan Pusat Statistik dan Dinas Pertanian seluruh Indonesia

Sources : Ministry of Agriculture, BPS - Statistics Indonesia and Agriculture Offices in Indonesia

Keterangan : <sup>1)</sup> Data 2016 dan 2017 adalah hasil rakor Kementan, BPS dan Dinas Pertanian Provinsi seluruh Indonesia

Note : <sup>1)</sup> 2016 and 2017 result of coordination meeting between Ministry of Agriculture, BPS - Statistics Indonesia and Agriculture Offices in Indonesia

**Tabel 2.1.22. Luas Panen Kacang Tanah Menurut Provinsi**  
**Table Harvested Area of Peanut by Province, 2015 - 2017**

No.	Provinsi/Province	Tahun/Year			Pertumbuhan/ Growth
		2015	2016 <sup>1)</sup>	2017 <sup>1)</sup>	2017 over 2016 (%)
1	Aceh	2.019	1.823	1.864	2,24
2	Sumatera Utara	7.342	4.091	3.469	-15,21
3	Sumatera Barat	4.087	3.548	3.231	-8,92
4	Riau	1.081	960	802	-16,39
5	Jambi	907	947	938	-0,95
6	Sumatera Selatan	1.709	1.619	2.039	25,97
7	Bengkulu	2.971	2.132	1.896	-11,10
8	Lampung	3.764	3.646	3.247	-10,94
9	Kepulauan Bangka Belitung	148	178	133	-25,24
10	Kepulauan Riau	153	109	78	-28,37
11	DKI Jakarta	-	-	-	-
12	Jawa Barat	43.761	41.260	29.606	-28,25
13	Jawa Tengah	81.395	74.639	64.526	-13,55
14	DI Yogyakarta	70.888	68.945	68.083	-1,25
15	Jawa Timur	139.544	136.411	114.414	-16,13
16	Banten	7.614	7.741	5.423	-29,95
17	Bali	7.068	6.566	5.080	-22,63
18	Nusa Tenggara Barat	20.249	23.536	24.402	3,68
19	Nusa Tenggara Timur	12.231	11.474	11.899	3,71
20	Kalimantan Barat	841	840	548	-34,82
21	Kalimantan Tengah	465	384	313	-18,48
22	Kalimantan Selatan	7.413	8.086	6.097	-24,61
23	Kalimantan Timur	882	737	774	5,06
24	Kalimantan Utara	233	185	175	-5,41
25	Sulawesi Utara	3.438	3.445	2.454	-28,76
26	Sulawesi Tengah	2.928	3.247	2.550	-21,46
27	Sulawesi Selatan	19.203	20.302	11.444	-43,63
28	Sulawesi Tenggara	4.862	3.887	3.490	-10,21
29	Gorontalo	769	396	457	15,46
30	Sulawesi Barat	327	353	343	-2,97
31	Maluku	922	1.158	1.417	22,38
32	Maluku Utara	2.273	1.540	1.784	15,82
33	Papua Barat	594	639	314	-50,88
34	Papua	2.268	1.557	1.190	-23,58
<b>Indonesia</b>		<b>454.349</b>	<b>436.382</b>	<b>374.479</b>	<b>-14,19</b>

Sumber : Kementerian Pertanian, Badan Pusat Statistik dan Dinas Pertanian seluruh Indonesia

Sources : Ministry of Agriculture, BPS - Statistics Indonesia and Agriculture Offices in Indonesia

Keterangan : <sup>1)</sup> Data 2016 dan 2017 adalah hasil rakor Kementan, BPS dan Dinas Pertanian Provinsi seluruh Indonesia

Note : <sup>1)</sup> 2016 and 2017 result of coordination meeting between Ministry of Agriculture, BPS - Statistics Indonesia and Agriculture Offices in Indonesia

**Tabel 2.1.23. Luas Panen Kacang Hijau Menurut Provinsi**  
**Table Harvested Area of Mungbean by Province, 2015 - 2017**

No.	Provinsi/Province	Tahun/Year			Pertumbuhan/ Growth
		2015	2016 <sup>1)</sup>	2017 <sup>1)</sup>	2017 over 2016 (%)
1	Aceh	1.522	1.154	628	-45,56
2	Sumatera Utara	2.712	1.928	2.550	32,25
3	Sumatera Barat	336	267	230	-14,00
4	Riau	576	599	417	-30,44
5	Jambi	113	196	165	-15,77
6	Sumatera Selatan	716	845	694	-17,77
7	Bengkulu	691	402	334	-16,90
8	Lampung	1.608	1.503	1.330	-11,49
9	Kepulauan Bangka Belitung	-	-	-	-
10	Kepulauan Riau	-	1	5	400,00
11	DKI Jakarta	-	-	-	-
12	Jawa Barat	7.607	7.744	7.875	1,70
13	Jawa Tengah	82.186	73.671	99.227	34,69
14	DI Yogyakarta	394	461	519	12,56
15	Jawa Timur	56.191	49.597	45.325	-8,61
16	Banten	680	532	296	-44,38
17	Bali	560	492	383	-22,22
18	Nusa Tenggara Barat	23.315	35.589	15.322	-56,95
19	Nusa Tenggara Timur	11.130	10.586	10.807	2,09
20	Kalimantan Barat	1.462	1.905	1.803	-5,35
21	Kalimantan Tengah	52	41	22	-46,10
22	Kalimantan Selatan	634	697	651	-6,62
23	Kalimantan Timur	162	193	157	-18,65
24	Kalimantan Utara	112	65	86	32,31
25	Sulawesi Utara	845	1.026	529	-48,44
26	Sulawesi Tengah	764	944	586	-37,88
27	Sulawesi Selatan	31.653	30.435	14.088	-53,71
28	Sulawesi Tenggara	1.287	1.260	806	-36,00
29	Gorontalo	105	100	18	-82,00
30	Sulawesi Barat	264	252	523	107,13
31	Maluku	643	495	462	-6,57
32	Maluku Utara	614	556	335	-39,77
33	Papua Barat	112	166	78	-52,96
34	Papua	429	248	219	-11,52
<b>Indonesia</b>		<b>229.475</b>	<b>223.948</b>	<b>206.469</b>	<b>-7,80</b>

Sumber : Kementerian Pertanian, Badan Pusat Statistik dan Dinas Pertanian seluruh Indonesia

Sources : Ministry of Agriculture, BPS - Statistics Indonesia and Agriculture Offices in Indonesia

Keterangan : <sup>1)</sup> Data 2016 dan 2017 adalah hasil rakor Kementan, BPS dan Dinas Pertanian Provinsi seluruh Indonesia

Note : <sup>1)</sup> 2016 and 2017 result of coordination meeting between Ministry of Agriculture, BPS - Statistics Indonesia and Agriculture Offices in Indonesia

**Tabel 2.1.24. Luas Panen Ubi Kayu Menurut Provinsi**  
**Table Harvested Area of Cassava by Province, 2015 - 2017**

No.	Provinsi/Province	Tahun/Year			Pertumbuhan/ Growth
		2015	2016 <sup>1)</sup>	2017 <sup>1)</sup>	2017 over 2016 (%)
1	Aceh	2.226	1.898	1.452	-23,47
2	Sumatera Utara	47.837	34.852	29.031	-16,70
3	Sumatera Barat	5.318	4.718	4.929	4,47
4	Riau	3.578	3.536	3.574	1,08
5	Jambi	2.018	2.116	2.687	26,99
6	Sumatera Selatan	8.801	12.606	13.885	10,15
7	Bengkulu	3.573	2.776	2.708	-2,42
8	Lampung	279.337	247.571	208.662	-15,72
9	Kepulauan Bangka Belitung	1.423	2.296	2.228	-2,96
10	Kepulauan Riau	708	699	594	-14,99
11	DKI Jakarta	-	-	-	-
12	Jawa Barat	85.288	72.890	74.438	2,12
13	Jawa Tengah	150.874	136.685	120.895	-11,55
14	DI Yogyakarta	55.626	52.850	54.204	2,56
15	Jawa Timur	146.787	120.208	118.409	-1,50
16	Banten	4.176	4.476	3.694	-17,47
17	Bali	8.009	6.844	6.718	-1,84
18	Nusa Tenggara Barat	5.030	2.494	2.108	-15,50
19	Nusa Tenggara Timur	60.557	51.336	59.226	15,37
20	Kalimantan Barat	10.609	9.923	8.424	-15,11
21	Kalimantan Tengah	3.031	2.589	2.946	13,80
22	Kalimantan Selatan	3.478	2.854	3.225	13,01
23	Kalimantan Timur	2.384	2.451	3.628	48,05
24	Kalimantan Utara	1.729	1.544	1.830	18,50
25	Sulawesi Utara	3.594	3.696	3.682	-0,38
26	Sulawesi Tengah	2.231	1.802	1.992	10,55
27	Sulawesi Selatan	26.783	16.107	14.032	-12,88
28	Sulawesi Tenggara	8.398	7.220	10.016	38,73
29	Gorontalo	197	148	125	-15,54
30	Sulawesi Barat	1.109	1.161	1.270	9,35
31	Maluku	4.842	4.834	5.031	4,09
32	Maluku Utara	5.556	4.222	4.419	4,68
33	Papua Barat	987	890	943	5,96
34	Papua	3.822	2.456	1.972	-19,71
<b>Indonesia</b>		<b>949.916</b>	<b>822.744</b>	<b>772.975</b>	<b>-6,05</b>

Sumber : Kementerian Pertanian, Badan Pusat Statistik dan Dinas Pertanian seluruh Indonesia

Sources : Ministry of Agriculture, BPS - Statistics Indonesia and Agriculture Offices in Indonesia

Keterangan : <sup>1)</sup> Data 2016 dan 2017 adalah hasil rakor Kementan, BPS dan Dinas Pertanian Provinsi seluruh Indonesia

Note : <sup>1)</sup> 2016 and 2017 result of coordination meeting between Ministry of Agriculture, BPS - Statistics Indonesia and Agriculture Offices in Indonesia

**Tabel 2.1.25. Luas Panen Ubi Jalar Menurut Provinsi**  
**Table Harvested Area of Sweet Potato by Province, 2015 - 2017**

No.	Provinsi/Province	Tahun/Year			Pertumbuhan/ Growth
		2015	2016 <sup>1)</sup>	2017 <sup>1)</sup>	2017 over 2016 (%)
1	Aceh	793	527	418	-20,69
2	Sumatera Utara	8.952	6.379	5.884	-7,75
3	Sumatera Barat	5.127	4.604	3.716	-19,29
4	Riau	793	597	568	-4,87
5	Jambi	2.511	1.672	1.245	-25,54
6	Sumatera Selatan	1.459	1.247	951	-23,71
7	Bengkulu	2.950	2.035	2.251	10,59
8	Lampung	2.958	2.441	2.111	-13,51
9	Kepulauan Bangka Belitung	253	266	234	-12,11
10	Kepulauan Riau	224	184	165	-10,18
11	DKI Jakarta	-	-	-	-
12	Jawa Barat	23.514	23.157	22.377	-3,37
13	Jawa Tengah	7.076	7.274	6.348	-12,72
14	DI Yogyakarta	407	244	313	28,31
15	Jawa Timur	12.782	10.569	10.028	-5,12
16	Banten	1.523	1.553	1.222	-21,28
17	Bali	3.141	2.654	2.084	-21,45
18	Nusa Tenggara Barat	1.120	915	669	-26,90
19	Nusa Tenggara Timur	8.701	7.772	9.453	21,63
20	Kalimantan Barat	1.673	1.250	1.186	-5,14
21	Kalimantan Tengah	1.049	828	512	-38,14
22	Kalimantan Selatan	1.257	1.360	1.099	-19,16
23	Kalimantan Timur	978	694	883	27,33
24	Kalimantan Utara	293	185	230	24,32
25	Sulawesi Utara	2.657	2.750	2.212	-19,55
26	Sulawesi Tengah	1.533	1.107	1.215	9,80
27	Sulawesi Selatan	4.717	4.433	2.873	-35,20
28	Sulawesi Tenggara	2.525	1.884	1.928	2,33
29	Gorontalo	139	52	39	-25,00
30	Sulawesi Barat	755	566	576	1,86
31	Maluku	1.899	2.261	2.041	-9,75
32	Maluku Utara	2.118	1.656	1.880	13,57
33	Papua Barat	1.157	1.170	1.046	-10,57
34	Papua	36.091	29.293	18.469	-36,95
<b>Indonesia</b>		<b>143.125</b>	<b>123.574</b>	<b>106.226</b>	<b>-14,04</b>

Sumber : Kementerian Pertanian, Badan Pusat Statistik dan Dinas Pertanian seluruh Indonesia

Sources : Ministry of Agriculture, BPS - Statistics Indonesia and Agriculture Offices in Indonesia

Keterangan : <sup>1)</sup> Data 2016 dan 2017 adalah hasil rakor Kementan, BPS dan Dinas Pertanian Provinsi seluruh Indonesia

Note : <sup>1)</sup> 2016 and 2017 result of coordination meeting between Ministry of Agriculture, BPS - Statistics Indonesia and Agriculture Offices in Indonesia

**Tabel 2.1.26. Produktivitas Padi Menurut Provinsi**  
**Table Yield of Paddy by Province, 2015 - 2019**

No.	Provinsi/Province	Tahun/Year					(Ku/Ha : Qu/Ha)
		2015	2016 <sup>1)</sup>	2017 <sup>1)</sup>	2018 <sup>2)</sup>	2019 <sup>2)</sup>	Pertumbuhan/ Growth 2019 over 2018 (%)
1	Aceh	50,56	51,34	53,04	56,49	55,30	-2,11
2	Sumatera Utara	51,74	52,05	51,98	51,65	50,32	-2,58
3	Sumatera Barat	50,25	50,90	52,47	47,37	47,58	0,44
4	Riau	36,63	37,57	39,46	37,28	36,56	-1,93
5	Jambi	44,31	45,57	45,98	44,44	44,57	0,31
6	Sumatera Selatan	48,67	50,03	49,43	51,48	48,27	-6,24
7	Bengkulu	44,92	43,29	44,22	43,83	46,03	5,02
8	Lampung	51,49	50,46	50,60	48,61	46,63	-4,08
9	Kepulauan Bangka Belitung	22,85	22,79	23,09	26,53	28,56	7,65
10	Kepulauan Riau	36,46	33,80	32,45	29,19	32,30	10,68
11	DKI Jakarta	55,95	53,30	53,84	72,76	53,96	-25,84
12	Jawa Barat	61,22	60,49	58,87	56,51	57,54	1,83
13	Jawa Tengah	60,25	58,73	56,68	57,63	57,53	-0,18
14	DI Yogyakarta	60,65	55,82	55,48	54,81	47,86	-12,68
15	Jawa Timur	61,13	59,84	57,15	58,26	56,28	-3,41
16	Banten	56,61	56,63	56,31	48,94	48,41	-1,08
17	Bali	62,14	60,60	59,09	60,11	60,78	1,11
18	Nusa Tenggara Barat	51,71	46,49	49,26	50,49	49,78	-1,40
19	Nusa Tenggara Timur	35,61	35,65	35,42	41,24	40,82	-1,02
20	Kalimantan Barat	29,40	27,49	27,54	27,92	29,23	4,72
21	Kalimantan Tengah	35,07	29,01	31,51	34,88	30,35	-12,99
22	Kalimantan Selatan	41,87	42,26	43,02	41,09	37,69	-8,26
23	Kalimantan Timur	41,20	38,00	42,39	40,45	36,41	-9,99
24	Kalimantan Utara	27,27	26,75	31,62	32,88	32,40	-1,44
25	Sulawesi Utara	49,05	50,00	47,93	46,47	44,79	-3,62
26	Sulawesi Tengah	48,57	48,26	47,08	46,05	45,40	-1,42
27	Sulawesi Selatan	52,41	50,72	50,93	50,21	50,03	-0,36
28	Sulawesi Tenggara	47,07	40,16	41,51	39,43	39,27	-0,40
29	Gorontalo	55,51	52,10	45,36	47,60	47,18	-0,88
30	Sulawesi Barat	49,41	45,18	47,37	48,46	47,96	-1,04
31	Maluku	55,72	46,11	40,69	40,01	37,82	-5,46
32	Maluku Utara	35,11	32,54	30,58	36,57	32,43	-11,31
33	Papua Barat	42,12	43,71	44,05	32,15	41,63	29,52
34	Papua	43,95	46,26	49,09	42,57	43,48	2,13
<b>Indonesia</b>		<b>53,41</b>	<b>52,36</b>	<b>51,65</b>	<b>52,03</b>	<b>51,14</b>	<b>-1,72</b>

Sumber : Kementerian Pertanian, Badan Pusat Statistik dan Dinas Pertanian seluruh Indonesia

Sources : Ministry of Agriculture, BPS - Statistics Indonesia and Agriculture Offices in Indonesia

Keterangan : <sup>1)</sup> Data 2016 dan 2017 adalah hasil rakor Kementan, BPS dan Dinas Pertanian Provinsi seluruh Indonesia

<sup>2)</sup> Angka Hasil Survei Kerangka Sampel Area (KSA)

Note : <sup>1)</sup> 2016 and 2017 result of coordination meeting between Ministry of Agriculture, BPS - Statistics Indonesia and Agriculture Offices in Indonesia

<sup>2)</sup> Data based on Area Sampling Frame (ASF) Survey

**Tabel 2.1.27. Produktivitas Padi Sawah Menurut Provinsi**  
**Table Yield of Wetland Paddy by Province, 2015 - 2017**

No.	Provinsi/Province	Tahun/Year			(Ku/Ha : Qu/Ha)
		2015	2016 <sup>1)</sup>	2017 <sup>1)</sup>	Pertumbuhan/ Growth 2017 over 2016 (%)
1	Aceh	51,14	51,83	53,36	2,95
2	Sumatera Utara	52,87	53,07	54,03	1,81
3	Sumatera Barat	50,58	51,13	52,69	3,05
4	Riau	40,07	41,00	41,82	2,00
5	Jambi	47,55	48,28	48,39	0,23
6	Sumatera Selatan	49,98	51,29	50,42	-1,70
7	Bengkulu	45,90	43,90	44,97	2,44
8	Lampung	52,93	52,00	51,82	-0,35
9	Kepulauan Bangka Belitung	27,02	27,88	29,43	5,56
10	Kepulauan Riau	36,46	33,80	32,44	-4,02
11	DKI Jakarta	55,95	53,30	53,84	1,01
12	Jawa Barat	62,09	61,31	59,61	-2,77
13	Jawa Tengah	60,99	59,35	57,24	-3,56
14	DI Yogyakarta	66,07	61,31	59,32	-3,25
15	Jawa Timur	62,15	61,08	58,19	-4,73
16	Banten	57,79	57,61	57,01	-1,04
17	Bali	62,18	60,62	59,11	-2,49
18	Nusa Tenggara Barat	53,53	48,16	51,17	6,25
19	Nusa Tenggara Timur	41,41	40,56	40,15	-1,01
20	Kalimantan Barat	31,96	30,37	30,96	1,94
21	Kalimantan Tengah	39,57	32,13	34,11	6,16
22	Kalimantan Selatan	43,28	43,22	44,56	3,10
23	Kalimantan Timur	47,78	45,07	46,82	3,88
24	Kalimantan Utara	36,50	29,34	37,10	26,45
25	Sulawesi Utara	51,98	52,61	49,98	-5,00
26	Sulawesi Tengah	49,13	49,08	47,59	-3,04
27	Sulawesi Selatan	53,17	50,95	51,25	0,59
28	Sulawesi Tenggara	47,87	40,79	42,10	3,21
29	Gorontalo	56,51	53,38	45,65	-14,48
30	Sulawesi Barat	50,33	48,46	50,32	3,84
31	Maluku	56,54	47,27	42,00	-11,15
32	Maluku Utara	37,33	37,44	35,79	-4,41
33	Papua Barat	43,00	44,85	45,81	2,14
34	Papua	44,55	46,62	49,26	5,66
<b>Indonesia</b>		<b>55,08</b>	<b>53,97</b>	<b>53,15</b>	<b>-1,52</b>

Sumber : Kementerian Pertanian, Badan Pusat Statistik dan Dinas Pertanian seluruh Indonesia

Sources : Ministry of Agriculture, BPS - Statistics Indonesia and Agriculture Offices in Indonesia

Keterangan : <sup>1)</sup> Data 2016 dan 2017 adalah hasil rakor Kementan, BPS dan Dinas Pertanian Provinsi seluruh Indonesia

Note : <sup>1)</sup> 2016 and 2017 result of coordination meeting between Ministry of Agriculture, BPS - Statistics Indonesia and Agriculture Offices in Indonesia

**Tabel 2.1.28. Produktivitas Padi Ladang Menurut Provinsi**  
**Table Yield of Dryland Paddy by Province, 2015 - 2017**

No.	Provinsi/Province	Tahun/Year			(Ku/Ha : Qu/Ha)
		2015	2016 <sup>1)</sup>	2017 <sup>1)</sup>	Pertumbuhan/ Growth 2017 over 2016 (%)
1	Aceh	26,58	27,89	27,02	-3,12
2	Sumatera Utara	35,22	37,83	37,68	-0,40
3	Sumatera Barat	30,80	29,25	28,87	-1,30
4	Riau	22,73	23,91	23,59	-1,34
5	Jambi	27,74	34,37	34,68	0,90
6	Sumatera Selatan	27,69	30,88	29,22	-5,38
7	Bengkulu	30,78	25,56	26,08	2,03
8	Lampung	31,13	31,46	31,40	-0,19
9	Kepulauan Bangka Belitung	18,90	16,49	14,37	-12,86
10	Kepulauan Riau	-	-	50,00	-
11	DKI Jakarta	-	-	-	-
12	Jawa Barat	47,41	45,91	44,32	-3,46
13	Jawa Tengah	41,39	42,08	42,82	1,76
14	DI Yogyakarta	46,33	40,62	45,59	12,24
15	Jawa Timur	45,21	44,01	42,18	-4,16
16	Banten	33,11	33,65	33,81	0,48
17	Bali	23,36	24,51	19,24	-21,50
18	Nusa Tenggara Barat	37,94	33,93	30,64	-9,70
19	Nusa Tenggara Timur	21,66	23,37	23,48	0,47
20	Kalimantan Barat	18,61	17,64	16,57	-6,07
21	Kalimantan Tengah	23,50	21,48	21,75	1,26
22	Kalimantan Selatan	30,36	35,17	30,73	-12,62
23	Kalimantan Timur	26,14	23,21	28,60	23,22
24	Kalimantan Utara	21,92	23,56	23,90	1,44
25	Sulawesi Utara	25,67	28,88	28,48	-1,39
26	Sulawesi Tengah	26,11	22,51	27,01	19,99
27	Sulawesi Selatan	36,89	36,95	32,79	-11,26
28	Sulawesi Tenggara	26,99	25,87	26,67	3,09
29	Gorontalo	32,05	25,12	35,53	41,44
30	Sulawesi Barat	34,94	28,39	28,79	1,41
31	Maluku	33,91	18,72	23,49	25,48
32	Maluku Utara	30,22	24,55	23,79	-3,10
33	Papua Barat	26,10	25,92	26,09	0,66
34	Papua	34,21	32,39	31,64	-2,32
<b>Indonesia</b>		<b>33,39</b>	<b>33,07</b>	<b>32,72</b>	<b>-1,06</b>

Sumber : Kementerian Pertanian, Badan Pusat Statistik dan Dinas Pertanian seluruh Indonesia

Sources : Ministry of Agriculture, BPS - Statistics Indonesia and Agriculture Offices in Indonesia

Keterangan : <sup>1)</sup> Data 2016 dan 2017 adalah hasil rakor Kementan, BPS dan Dinas Pertanian Provinsi seluruh Indonesia

Note : <sup>1)</sup> 2016 and 2017 result of coordination meeting between Ministry of Agriculture, BPS - Statistics Indonesia and Agriculture Offices in Indonesia



**Tabel 2.1.29. Produktivitas Jagung Menurut Provinsi****Table Yield of Maize by Province, 2015 - 2017**

No.	Provinsi/Province	Tahun/Year			(Ku/Ha : Qu/Ha)
		2015	2016 <sup>1)</sup>	2017 <sup>1)</sup>	Pertumbuhan/ Growth 2017 over 2016 (%)
1	Aceh	42,76	45,22	47,51	5,06
2	Sumatera Utara	62,33	61,63	61,87	0,39
3	Sumatera Barat	68,61	70,02	69,26	-1,09
4	Riau	24,85	24,88	25,15	1,09
5	Jambi	60,94	60,77	63,63	4,71
6	Sumatera Selatan	62,40	63,24	64,56	2,09
7	Bengkulu	52,07	59,71	58,05	-2,78
8	Lampung	51,20	50,56	52,19	3,22
9	Kepulauan Bangka Belitung	36,80	43,92	38,67	-11,95
10	Kepulauan Riau	23,30	17,84	16,42	-7,96
11	DKI Jakarta	-	-	-	-
12	Jawa Barat	75,69	81,68	80,37	-1,60
13	Jawa Tengah	59,18	59,74	60,76	1,71
14	DI Yogyakarta	45,67	47,27	49,87	5,50
15	Jawa Timur	50,52	50,69	50,40	-0,57
16	Banten	33,74	40,47	39,65	-2,03
17	Bali	26,46	33,17	35,22	6,18
18	Nusa Tenggara Barat	67,08	61,79	68,40	10,70
19	Nusa Tenggara Timur	25,08	25,95	25,86	-0,35
20	Kalimantan Barat	32,57	36,61	39,83	8,80
21	Kalimantan Tengah	32,66	36,94	55,27	49,62
22	Kalimantan Selatan	58,61	58,71	51,95	-11,51
23	Kalimantan Timur	36,32	44,73	50,81	13,59
24	Kalimantan Utara	21,77	26,41	22,48	-14,88
25	Sulawesi Utara	37,15	37,74	36,72	-2,70
26	Sulawesi Tengah	40,34	51,10	47,39	-7,26
27	Sulawesi Selatan	51,79	56,31	56,83	0,92
28	Sulawesi Tenggara	28,46	29,22	37,48	28,27
29	Gorontalo	49,83	46,59	46,19	-0,86
30	Sulawesi Barat	48,58	55,35	46,97	-15,14
31	Maluku	42,78	33,95	28,55	-15,91
32	Maluku Utara	30,13	29,33	27,80	-5,22
33	Papua Barat	17,32	17,58	17,87	1,65
34	Papua	24,36	28,49	25,08	-11,97
<b>Indonesia</b>		<b>51,78</b>	<b>53,05</b>	<b>52,27</b>	<b>-1,47</b>

Sumber : Kementerian Pertanian, Badan Pusat Statistik dan Dinas Pertanian seluruh Indonesia

Sources : Ministry of Agriculture, BPS - Statistics Indonesia and Agriculture Offices in Indonesia

Keterangan : <sup>1)</sup> Data 2016 dan 2017 adalah hasil rakor Kementan, BPS dan Dinas Pertanian Provinsi seluruh IndonesiaNote : <sup>1)</sup> 2016 and 2017 result of coordination meeting between Ministry of Agriculture, BPS - Statistics Indonesia and Agriculture Offices in Indonesia

**Tabel 2.1.30. Produktivitas Kedelai Menurut Provinsi**  
**Table Yield of Soybean by Province, 2015 - 2017**

No.	Provinsi/Province	Tahun/Year			(Ku/Ha : Qu/Ha)
		2015	2016 <sup>1)</sup>	2017 <sup>1)</sup>	Pertumbuhan/ Growth 2017 over 2016 (%)
1	Aceh	14,61	15,24	15,62	2,49
2	Sumatera Utara	12,35	12,80	12,95	1,17
3	Sumatera Barat	11,93	11,31	10,50	-7,16
4	Riau	14,15	12,02	11,58	-3,66
5	Jambi	13,72	13,27	15,03	13,26
6	Sumatera Selatan	15,09	15,44	17,49	13,28
7	Bengkulu	12,72	11,65	8,40	-27,90
8	Lampung	11,67	12,17	13,50	10,93
9	Kepulauan Bangka Belitung	10,00	10,20	-	-
10	Kepulauan Riau	10,71	8,57	9,86	15,05
11	DKI Jakarta	-	-	-	-
12	Jawa Barat	16,44	16,74	17,58	5,02
13	Jawa Tengah	18,38	18,53	17,55	-5,29
14	DI Yogyakarta	13,55	12,90	13,25	2,71
15	Jawa Timur	16,58	15,09	15,04	-0,33
16	Banten	13,72	14,13	12,92	-8,56
17	Bali	14,11	13,09	13,25	1,22
18	Nusa Tenggara Barat	13,17	12,99	13,00	0,08
19	Nusa Tenggara Timur	10,15	8,69	12,59	44,88
20	Kalimantan Barat	16,01	14,37	8,00	-44,33
21	Kalimantan Tengah	12,00	13,78	12,49	-9,36
22	Kalimantan Selatan	13,65	14,25	13,67	-4,07
23	Kalimantan Timur	16,04	14,95	14,37	-3,88
24	Kalimantan Utara <sup>1)</sup>	9,24	11,74	13,74	17,04
25	Sulawesi Utara	13,06	13,24	13,31	0,53
26	Sulawesi Tengah	18,71	17,32	14,38	-16,97
27	Sulawesi Selatan	17,67	13,35	13,82	3,52
28	Sulawesi Tenggara	16,23	19,47	16,72	-14,12
29	Gorontalo	13,49	15,68	15,74	0,38
30	Sulawesi Barat	10,27	17,04	15,64	-8,22
31	Maluku	9,23	8,50	13,06	53,65
32	Maluku Utara	10,49	10,03	8,88	-11,47
33	Papua Barat	10,57	10,53	10,62	0,85
34	Papua	12,76	12,03	12,29	2,16
<b>Indonesia</b>		<b>15,68</b>	<b>14,90</b>	<b>15,14</b>	<b>1,61</b>

Sumber : Kementerian Pertanian, Badan Pusat Statistik dan Dinas Pertanian seluruh Indonesia

Sources : Ministry of Agriculture, BPS - Statistics Indonesia and Agriculture Offices in Indonesia

Keterangan : <sup>1)</sup> Data 2016 dan 2017 adalah hasil rakor Kementan, BPS dan Dinas Pertanian Provinsi seluruh Indonesia

Note : <sup>1)</sup> 2016 and 2017 result of coordination meeting between Ministry of Agriculture, BPS - Statistics Indonesia and Agriculture Offices in Indonesia

**Tabel 2.1.31. Produktivitas Kacang Tanah Menurut Provinsi****Table Yield of Peanut by Province, 2015 - 2017**

No.	Provinsi/Province	Tahun/Year			(Ku/Ha : Qu/Ha)
		2015	2016 <sup>1)</sup>	2017 <sup>1)</sup>	Pertumbuhan/ Growth 2017 over 2016 (%)
1	Aceh	12,52	12,83	12,84	0,08
2	Sumatera Utara	11,60	11,90	12,63	6,13
3	Sumatera Barat	14,59	15,73	13,34	-15,19
4	Riau	9,58	9,52	10,03	5,36
5	Jambi	12,97	12,81	13,97	9,06
6	Sumatera Selatan	11,83	12,40	15,27	23,15
7	Bengkulu	12,22	9,65	10,15	5,18
8	Lampung	13,19	13,28	13,55	2,03
9	Kepulauan Bangka Belitung	9,73	9,53	14,78	55,09
10	Kepulauan Riau	10,00	9,92	11,54	16,33
11	DKI Jakarta	-	-	-	-
12	Jawa Barat	18,45	17,13	17,38	1,46
13	Jawa Tengah	13,42	14,11	14,14	0,21
14	DI Yogyakarta	11,75	11,00	11,74	6,73
15	Jawa Timur	13,73	12,90	13,39	3,80
16	Banten	14,45	10,88	10,56	-2,94
17	Bali	10,00	10,05	11,33	12,74
18	Nusa Tenggara Barat	15,38	14,34	14,07	-1,88
19	Nusa Tenggara Timur	8,68	9,09	8,78	-3,41
20	Kalimantan Barat	11,24	11,27	12,01	6,57
21	Kalimantan Tengah	11,25	11,43	11,59	1,40
22	Kalimantan Selatan	12,30	12,29	12,90	4,96
23	Kalimantan Timur	12,78	12,89	13,02	1,01
24	Kalimantan Utara	11,03	11,08	11,66	5,23
25	Sulawesi Utara	11,55	11,64	11,60	-0,34
26	Sulawesi Tengah	16,88	13,58	10,85	-20,10
27	Sulawesi Selatan	9,91	14,48	14,13	-2,42
28	Sulawesi Tenggara	7,14	7,78	7,50	-3,60
29	Gorontalo	9,83	11,37	10,35	-8,97
30	Sulawesi Barat	10,06	12,27	11,24	-8,39
31	Maluku	8,69	9,32	10,45	12,12
32	Maluku Utara	9,97	9,93	10,87	9,47
33	Papua Barat	10,99	11,06	11,18	1,08
34	Papua	11,01	12,18	11,25	-7,64
<b>Indonesia</b>		<b>13,33</b>	<b>13,07</b>	<b>13,23</b>	<b>1,22</b>

Sumber : Kementerian Pertanian, Badan Pusat Statistik dan Dinas Pertanian seluruh Indonesia

Sources : Ministry of Agriculture, BPS - Statistics Indonesia and Agriculture Offices in Indonesia

Keterangan : <sup>1)</sup> Data 2016 dan 2017 adalah hasil rakor Kementan, BPS dan Dinas Pertanian Provinsi seluruh IndonesiaNote : <sup>1)</sup> 2016 and 2017 result of coordination meeting between Ministry of Agriculture, BPS - Statistics Indonesia and Agriculture Offices in Indonesia

**Tabel 2.1.32. Produktivitas Kacang Hijau Menurut Provinsi**

**Table Yield of Mungbean by Province, 2015 - 2017**

No.	Provinsi/Province	Tahun/Year			(Ku/Ha : Qu/Ha)
		2015	2016 <sup>1)</sup>	2017 <sup>1)</sup>	Pertumbuhan/ Growth 2017 over 2016 (%)
1	Aceh	10,51	11,31	11,73	3,71
2	Sumatera Utara	11,28	11,26	11,27	0,09
3	Sumatera Barat	12,47	12,57	12,45	-0,95
4	Riau	10,38	10,85	10,75	-0,92
5	Jambi	11,42	11,43	11,21	-1,92
6	Sumatera Selatan	13,60	13,69	13,70	0,07
7	Bengkulu	9,58	9,94	10,44	5,03
8	Lampung	8,99	8,96	9,51	6,14
9	Kepulauan Bangka Belitung	-	-	-	-
10	Kepulauan Riau	-	10,00	6,00	-40,00
11	DKI Jakarta	-	-	-	-
12	Jawa Barat	12,74	12,53	12,68	1,20
13	Jawa Tengah	12,04	12,10	12,42	2,64
14	DI Yogyakarta	5,84	6,27	5,80	-7,50
15	Jawa Timur	12,07	11,45	11,56	0,96
16	Banten	7,97	8,12	7,47	-8,00
17	Bali	9,21	11,99	10,27	-14,35
18	Nusa Tenggara Barat	11,61	11,69	9,30	-20,44
19	Nusa Tenggara Timur	8,73	5,79	6,69	15,54
20	Kalimantan Barat	7,54	7,57	7,59	0,26
21	Kalimantan Tengah	8,46	8,54	9,50	11,24
22	Kalimantan Selatan	10,33	10,30	10,39	0,87
23	Kalimantan Timur	10,86	10,88	10,83	-0,46
24	Kalimantan Utara	10,09	10,46	10,35	-1,05
25	Sulawesi Utara	11,47	11,59	11,16	-3,71
26	Sulawesi Tengah	8,22	8,25	8,21	-0,48
27	Sulawesi Selatan	12,89	10,99	14,53	32,21
28	Sulawesi Tenggara	8,05	7,99	8,46	5,88
29	Gorontalo	13,14	12,90	14,44	11,94
30	Sulawesi Barat	13,64	13,55	13,41	-1,03
31	Maluku	10,30	6,17	5,63	-8,75
32	Maluku Utara	12,04	10,68	10,57	-1,03
33	Papua Barat	10,36	10,86	10,13	-6,72
34	Papua	10,91	10,83	11,19	3,32
<b>Indonesia</b>		<b>11,83</b>	<b>11,30</b>	<b>11,69</b>	<b>3,45</b>

Sumber : Kementerian Pertanian, Badan Pusat Statistik dan Dinas Pertanian seluruh Indonesia

Sources : Ministry of Agriculture, BPS - Statistics Indonesia and Agriculture Offices in Indonesia

Keterangan : <sup>1)</sup> Data 2016 dan 2017 adalah hasil rakor Kementan, BPS dan Dinas Pertanian Provinsi seluruh Indonesia

Note : <sup>1)</sup> 2016 and 2017 result of coordination meeting between Ministry of Agriculture, BPS - Statistics Indonesia and Agriculture Offices in Indonesia

**Tabel 2.1.33. Produktivitas Ubi Kayu Menurut Provinsi****Table Yield of Cassava by Province, 2015 - 2017**

No.	Provinsi/Province	Tahun/Year			(Ku/Ha : Qu/Ha)
		2015	2016 <sup>1)</sup>	2017 <sup>1)</sup>	Pertumbuhan/ Growth 2017 over 2016 (%)
1	Aceh	130,87	129,27	163,45	26,44
2	Sumatera Utara	338,54	352,38	337,87	-4,12
3	Sumatera Barat	391,85	426,49	424,28	-0,52
4	Riau	289,54	299,78	349,19	16,48
5	Jambi	215,23	254,98	240,04	-5,86
6	Sumatera Selatan	247,48	306,90	388,19	26,49
7	Bengkulu	224,77	254,14	238,68	-6,08
8	Lampung	264,45	261,80	261,25	-0,21
9	Kepulauan Bangka Belitung	246,13	267,78	315,38	17,78
10	Kepulauan Riau	129,34	343,42	327,61	-4,60
11	DKI Jakarta	-	-	-	-
12	Jawa Barat	234,53	245,95	255,44	3,86
13	Jawa Tengah	236,73	258,75	259,64	0,34
14	DI Yogyakarta	157,01	212,94	189,23	-11,13
15	Jawa Timur	215,39	243,32	245,62	0,95
16	Banten	177,59	202,49	204,36	0,92
17	Bali	107,47	145,19	116,05	-20,07
18	Nusa Tenggara Barat	213,23	220,67	232,10	5,18
19	Nusa Tenggara Timur	105,24	120,44	138,98	15,39
20	Kalimantan Barat	163,49	164,28	165,06	0,47
21	Kalimantan Tengah	150,81	246,69	327,45	32,74
22	Kalimantan Selatan	206,30	283,53	275,55	-2,81
23	Kalimantan Timur	226,37	230,59	236,88	2,73
24	Kalimantan Utara	225,19	241,33	234,34	-2,90
25	Sulawesi Utara	122,77	123,17	120,73	-1,98
26	Sulawesi Tengah	211,99	193,78	272,28	40,51
27	Sulawesi Selatan	211,31	258,62	262,57	1,53
28	Sulawesi Tenggara	208,50	223,72	242,51	8,40
29	Gorontalo	134,67	166,89	182,24	9,20
30	Sulawesi Barat	225,28	221,36	273,04	23,35
31	Maluku	278,11	313,99	285,55	-9,06
32	Maluku Utara	216,49	234,27	286,84	22,44
33	Papua Barat	113,28	113,22	114,37	1,02
34	Papua	121,37	124,39	125,78	1,12
<b>Indonesia</b>		<b>229,51</b>	<b>246,20</b>	<b>246,50</b>	<b>0,12</b>

Sumber : Kementerian Pertanian, Badan Pusat Statistik dan Dinas Pertanian seluruh Indonesia

Sources : Ministry of Agriculture, BPS - Statistics Indonesia and Agriculture Offices in Indonesia

Keterangan : <sup>1)</sup> Data 2016 dan 2017 adalah hasil rakor Kementan, BPS dan Dinas Pertanian Provinsi seluruh IndonesiaNote : <sup>1)</sup> 2016 and 2017 result of coordination meeting between Ministry of Agriculture, BPS - Statistics Indonesia and Agriculture Offices in Indonesia

**Tabel 2.1.34. Produktivitas Ubi Jalar Menurut Provinsi**  
**Table Yield of Sweet Potato by Province, 2015 - 2017**

No.	Provinsi/Province	Tahun/Year			(Ku/Ha : Qu/Ha)
		2015	2016 <sup>1)</sup>	2017 <sup>1)</sup>	Pertumbuhan/ Growth 2017 over 2016 (%)
1	Aceh	112,67	110,82	136,73	23,38
2	Sumatera Utara	136,69	143,50	157,00	9,41
3	Sumatera Barat	313,87	303,97	303,89	-0,03
4	Riau	82,75	82,13	84,68	3,10
5	Jambi	316,18	278,90	280,66	0,63
6	Sumatera Selatan	113,52	131,62	141,22	7,29
7	Bengkulu	131,66	148,54	134,14	-9,69
8	Lampung	96,33	96,71	107,92	11,59
9	Kepulauan Bangka Belitung	103,56	114,00	152,27	33,57
10	Kepulauan Riau	80,13	180,29	149,94	-16,83
11	DKI Jakarta	-	-	-	-
12	Jawa Barat	194,00	225,94	244,84	8,37
13	Jawa Tengah	213,84	232,46	228,51	-1,70
14	DI Yogyakarta	149,14	133,61	169,14	26,59
15	Jawa Timur	274,23	272,52	256,70	-5,81
16	Banten	132,30	156,21	169,55	8,54
17	Bali	116,70	161,87	168,99	4,40
18	Nusa Tenggara Barat	169,86	109,77	192,15	75,05
19	Nusa Tenggara Timur	69,81	71,34	77,18	8,19
20	Kalimantan Barat	88,84	82,77	86,93	5,03
21	Kalimantan Tengah	91,90	100,99	108,50	7,44
22	Kalimantan Selatan	142,51	161,24	152,42	-5,47
23	Kalimantan Timur	111,79	110,55	110,92	0,33
24	Kalimantan Utara	97,30	102,11	111,17	8,87
25	Sulawesi Utara	96,74	96,80	94,25	-2,63
26	Sulawesi Tengah	108,61	142,18	127,25	-10,50
27	Sulawesi Selatan	151,96	161,05	181,74	12,85
28	Sulawesi Tenggara	101,94	127,24	128,38	0,90
29	Gorontalo	103,17	106,92	106,41	-0,48
30	Sulawesi Barat	115,88	119,38	139,65	16,98
31	Maluku	177,14	194,95	173,57	-10,97
32	Maluku Utara	144,83	163,10	153,62	-5,81
33	Papua Barat	113,23	113,14	118,38	4,63
34	Papua	123,83	139,33	135,49	-2,76
<b>Indonesia</b>		<b>160,53</b>	<b>175,55</b>	<b>180,21</b>	<b>2,65</b>

Sumber : Kementerian Pertanian, Badan Pusat Statistik dan Dinas Pertanian seluruh Indonesia

Sources : Ministry of Agriculture, BPS - Statistics Indonesia and Agriculture Offices in Indonesia

Keterangan : <sup>1)</sup> Data 2016 dan 2017 adalah hasil rakor Kementan, BPS dan Dinas Pertanian Provinsi seluruh Indonesia

Note : <sup>1)</sup> 2016 and 2017 result of coordination meeting between Ministry of Agriculture, BPS - Statistics Indonesia and Agriculture Offices in Indonesia

**Tabel 2.2.1. Produksi dan Luas Panen Hortikultura**  
**Table Production and Harvested Area of Horticulture, 2015 - 2019**

No.	Uraian/Items	Tahun/Year					Pertumbuhan/ Growth 2019 over 2018 (%)
		2015	2016	2017	2018	2019	
<b>1</b>	<b>Produksi/Production</b>						
	Sayuran/ <i>Vegetables</i> (Ton)	11.629.414	12.080.269	12.481.893	13.063.351	13.418.424	2,72
	Buah-Buahan/ <i>Fruits</i> (Ton)	20.167.376	18.341.289	19.643.616	21.471.318	22.517.638	4,87
	Florikultura (Tanaman Hias)/ <i>Ornamental Plants</i> (Tangkai/ <i>Stalk</i> )	785.166.361	763.141.773	819.324.716	869.526.274	864.317.953	-0,60
	Tanaman Obat Rimpang/ <i>Medicinal Plants</i> (Kg) <sup>2)</sup>	569.499.438	585.022.824	488.538.761	564.172.471	524.385.932	-7,05
<b>2</b>	<b>Luas Panen/<i>Harvested Area</i></b>						
	Sayuran/ <i>Vegetables</i> (Ha)	1.069.177	1.110.563	1.183.332	1.185.247	1.187.138	0,16
	Buah-Buahan/ <i>Fruits</i> (Ha)	840.658	711.279	722.618	1.004.858	1.038.760	3,37
	Florikultura (Tanaman Hias)/ <i>Ornamental Plants</i> (M <sup>2</sup> )	18.947.592	19.870.935	21.266.306	21.477.176	21.442.909	-0,16
	Tanaman Obat Rimpang/ <i>Medicinal Plants</i> (M <sup>2</sup> )	281.077.145	248.514.034	232.019.645	248.254.122	237.495.655	-4,33

Sumber : Badan Pusat Statistik dan Direktorat Jenderal Hortikultura  
 Source : BPS - Statistics Indonesia and Directorate General of Horticulture

Keterangan : <sup>1)</sup> Tanaman hias dalam satuan tangkai meliputi : Anggrek, Anthurium, Gladiol, Heliconia, Krisan, Mawar, Sedap Malam, Anyelir, dan Gerbera

<sup>2)</sup> Merupakan penjumlahan dari Jahe, Kencur, Kunyit, Lengkuas, Lempuyang, Temulawak, Temuireng, Temukunci dan Dringo

Note : <sup>1)</sup> *Ornament plants in stalk as production unit: Orchid, Anthurium, Gladiolus, Heliconia, Chrysanthemum, Rose, Tuberose, Carnation and Gerbera (exclude Dracaena, Jasmine and Palm)*

<sup>2)</sup> *Sum of medicinal plants i.e. Ginger, Eat Indian Galanqal, Galanqa, Turmeric, Zingiber aromaticum, Black Turmeric, Chinese Keys, Java Turmeric and Calamus*

**Tabel 2.2.2. Produksi, Luas Panen dan Produktivitas Sayuran di Indonesia**  
**Table Vegetables Production, Harvested Area and Yield in Indonesia, 2015 - 2019**

No.	Komoditas/ Commodities	Tahun/Year					Pertumbuhan/ Growth 2019 over 2018 (%)
		2015	2016	2017	2018	2019	
<b>A. Produksi/Production (Ton)</b>							
1	Bawang Merah/Shallot	1.229.184	1.446.860	1.470.155	1.503.436	1.580.243	5,11
2	Kentang/Potato	1.219.270	1.213.038	1.164.738	1.284.760	1.314.654	2,33
3	Cabai Besar/Chili	1.045.182	1.045.587	1.206.266	1.206.737	1.214.418	0,64
4	Cabai Rawit/Cayenne	869.938	915.988	1.153.155	1.335.595	1.374.215	2,89
5	Bawang Putih/Garlic	20.295	21.150	19.510	39.300	88.817	126,00
6	Wortel/Carrot	522.520	537.521	537.341	609.630	674.633	10,66
7	Sayuran Lainnya/Others <sup>1)</sup>	6.723.027	6.900.125	6.930.728	7.083.893	7.171.445	1,24
<b>B. Luas Panen/Harvested Area(Ha)</b>							
1	Bawang Merah/Shallot	122.126	149.635	158.172	156.779	159.195	1,54
2	Kentang/Potato	66.983	66.450	75.611	68.683	68.223	-0,67
3	Cabai Besar/Chili	120.847	123.404	142.547	137.596	133.434	-3,02
4	Cabai Rawit/Cayenne	134.869	136.818	167.600	172.847	166.943	-3,42
5	Bawang Putih/Garlic	2.563	2.407	2.146	5.013	12.280	144,96
6	Wortel/Carrot	30.280	31.814	30.654	35.876	41.354	15,27
7	Sayuran Lainnya/Others <sup>1)</sup>	591.509	603.124	607.142	608.453	605.710	-0,45
<b>C. Produktivitas/Yield (Ton/Ha)</b>							
1	Bawang Merah/Shallot	10,06	9,67	9,29	9,59	9,93	3,51
2	Kentang/Potato	18,20	18,25	15,40	18,71	19,27	3,02
3	Cabai Besar/Chili	8,65	8,47	8,46	8,82	9,10	3,21
4	Cabai Rawit/Cayenne	6,45	6,69	6,88	7,78	8,23	5,82
5	Bawang Putih/Garlic	7,92	8,79	9,09	7,84	7,23	-7,75
6	Wortel/Carrot	17,26	16,90	17,53	16,99	16,31	-4,00

Sumber : Badan Pusat Statistik dan Direktorat Jenderal Hortikultura  
 Sources : BPS - Statistics Indonesia and Directorate General of Horticulture

Keterangan : <sup>1)</sup> Merupakan penjumlahan dari Bawang Daun, Lobak, Kol/Kubis, Petsai/Sawi, Kacang Merah, Tomat, Terung, Buncis, Ketimun, Labu Siam, Kangkung, Bayam, Kacang Panjang, Melinjo, Jamur, Petai, Kembang Kol, Paprika dan Jengkol

Note : <sup>1)</sup> Sum of other vegetables : Leek, Radish, Cabbage, Collards, Red Kidney Bean, Tomato, Eggplant, Bean, Cucumber, Chayote, Kale, Spinach, Long Bean, Melinjo, Mushroom, Petai, Cauliflower, Paprika and Jengkol



**Tabel 2.2.3. Produksi Sayuran di Indonesia**  
**Table Vegetables Production in Indonesia, 2015 - 2019**

No.	Komoditas/ Commodities	Tahun/Year					(Ton) Pertumbuhan/ Growth 2019 over 2018 (%)
		2015	2016	2017	2018	2019	
1	Bawang Merah/ <i>Shallot</i>	1.229.184	1.446.860	1.470.155	1.503.436	1.580.243	5,11
2	Bawang Putih/ <i>Garlic</i>	20.295	21.150	19.510	39.300	88.817	126,00
3	Bawang Daun/ <i>Leek</i>	512.486	537.921	510.476	573.216	590.596	3,03
4	Kentang/ <i>Potato</i>	1.219.270	1.213.038	1.164.738	1.284.760	1.314.654	2,33
5	Kol/Kubis/ <i>Cabbage</i>	1.443.232	1.513.315	1.442.624	1.407.930	1.413.059	0,36
6	Kembang Kol/ <i>Cauliflower</i>	118.388	142.844	152.869	152.114	183.815	20,84
7	Petsai/Sawi/ <i>Collards</i>	600.188	601.198	627.598	635.982	652.723	2,63
8	Wortel/ <i>Carrot</i>	522.520	537.521	537.341	609.630	674.633	10,66
9	Lobak/ <i>Radish</i>	21.475	19.478	22.417	27.236	24.247	-10,97
10	Kacang Merah/ <i>Red kidney bean</i>	42.384	37.165	74.364	67.862	61.517	-9,35
11	Kacang Panjang/ <i>Long bean</i>	395.514	388.056	381.185	370.190	352.695	-4,73
12	Cabai Besar/ <i>Chili</i>	1.045.182	1.045.587	1.206.266	1.206.737	1.214.418	0,64
13	Cabai Rawit/ <i>Cayenne</i>	869.938	915.988	1.153.155	1.335.595	1.374.215	2,89
14	Paprika	5.655	5.254	7.390	18.151	19.357	6,65
15	Jamur/ <i>Mushroom</i>	33.485	40.914	37.020	31.052	33.163	6,80
16	Tomat/ <i>Tomato</i>	877.792	883.233	962.845	976.772	1.020.331	4,46
17	Terung/ <i>Eggplant</i>	514.320	509.727	535.419	551.529	575.392	4,33
18	Buncis/ <i>Bean</i>	291.314	275.509	279.040	304.431	299.310	-1,68
19	Ketimun/ <i>Cucumber</i>	447.677	430.201	424.917	433.923	435.973	0,47
20	Labu Siam/ <i>Chayote</i>	431.203	603.314	566.845	453.989	407.962	-10,14
21	Kangkung/ <i>Kale</i>	305.071	297.112	276.970	289.555	295.556	2,07
22	Bayam/ <i>Spinach</i>	150.085	160.247	148.289	162.263	160.306	-1,21
23	Melinjo	213.020	203.620	201.041	239.212	238.419	-0,33
24	Petai	261.055	194.927	213.356	300.644	310.100	3,14
25	Jengkol	58.684	56.090	66.065	87.845	96.926	10,34
<b>Total Sayuran</b>		<b>11.629.414</b>	<b>12.080.269</b>	<b>12.481.893</b>	<b>13.063.351</b>	<b>13.418.424</b>	<b>2,72</b>

Sumber : Badan Pusat Statistik dan Direktorat Jenderal Hortikultura

Sources : BPS - Statistics Indonesia and Directorate General of Horticulture

**Tabel 2.2.4. Luas Panen Sayuran di Indonesia**  
**Table Vegetables Harvested Area in Indonesia, 2015 - 2019**

No.	Provinsi/Province	Tahun/Year					Pertumbuhan/ Growth
		2015	2016	2017	2018	2019	2019 over 2018 (%)
1	Bawang Merah/ <i>Shallot</i>	122.126	149.635	158.172	156.779	159.195	1,54
2	Bawang Putih/ <i>Garlic</i>	2.563	2.407	2.146	5.013	12.280	144,96
3	Bawang Daun/ <i>Leek</i>	52.895	57.510	60.953	63.261	60.358	-4,59
4	Kentang/ <i>Potato</i>	66.983	66.450	75.611	68.683	68.223	-0,67
5	Kol/Kubis/ <i>Cabbage</i>	64.625	71.934	90.838	66.110	64.991	-1,69
6	Kembang Kol/ <i>Cauliflower</i>	11.195	11.990	13.466	12.531	14.496	15,68
7	Petsai/Sawi/ <i>Collards</i>	58.652	60.600	61.133	61.047	60.871	-0,29
8	Wortel/ <i>Carrot</i>	30.280	31.814	30.654	35.876	41.354	15,27
9	Lobak/ <i>Radish</i>	1.427	1.285	3.052	1.499	1.541	2,80
10	Kacang Merah/ <i>Red kidney bean</i>	15.637	17.379	13.596	13.064	12.383	-5,22
11	Kacang Panjang/ <i>Long bean</i>	63.177	60.923	56.111	53.405	51.359	-3,83
12	Cabai Besar/ <i>Chili</i>	120.847	123.404	142.547	137.596	133.434	-3,02
13	Cabai Rawit/ <i>Cayenne</i>	134.869	136.818	167.600	172.847	166.943	-3,42
14	Paprika	183	117	257	341	656	92,38
15	Jamur/ <i>Mushroom</i>	536	467	475	440	462	5,00
16	Tomat/ <i>Tomato</i>	54.544	57.688	55.623	54.158	54.780	1,15
17	Terung/ <i>Eggplant</i>	45.919	44.829	43.905	44.535	43.954	-1,31
18	Buncis/ <i>Bean</i>	25.645	25.104	23.746	25.014	24.635	-1,52
19	Ketimun/ <i>Cucumber</i>	43.573	42.214	39.809	39.850	39.118	-1,84
20	Labu Siam/ <i>Chayote</i>	9.436	8.828	8.917	8.002	8.431	5,35
21	Kangkung/ <i>Kale</i>	48.996	52.542	47.805	48.575	49.131	1,14
22	Bayam/ <i>Spinach</i>	42.138	43.458	40.608	39.725	39.405	-0,81
23	Melinjo	13.394	12.714	12.289	18.750	18.561	-1,00
24	Petai	33.713	25.462	27.358	46.594	47.342	1,60
25	Jengkol	5.824	4.992	6.661	11.552	13.239	14,60
<b>Total Sayuran</b>		<b>1.069.177</b>	<b>1.110.563</b>	<b>1.183.332</b>	<b>1.185.247</b>	<b>1.187.138</b>	<b>0,16</b>

Sumber : Badan Pusat Statistik dan Direktorat Jenderal Hortikultura

Sources : BPS - Statistics Indonesia and Directorate General of Horticulture

**Tabel 2.2.5. Produktivitas Sayuran di Indonesia**  
**Table Vegetables Yield in Indonesia, 2015 - 2019**

No.	Komoditas/ Commodities	Tahun/Year					(Ton/Ha)
		2015	2016	2017	2018	2019	Pertumbuhan/ Growth 2019 over 2018 (%)
1	Bawang Merah/ <i>Shallot</i>	10,06	9,67	9,29	9,59	9,93	3,51
2	Bawang Putih/ <i>Garlic</i>	7,92	8,79	9,09	7,84	7,23	-7,75
3	Bawang Daun/ <i>Leek</i>	9,69	9,35	8,37	9,06	9,78	7,99
4	Kentang/ <i>Potato</i>	18,20	18,25	15,40	18,71	19,27	3,02
5	Kol/Kubis/ <i>Cabbage</i>	22,33	21,04	15,88	21,30	21,74	2,09
6	Kembang Kol/ <i>Cauliflower</i>	10,58	11,91	11,35	12,14	12,68	4,46
7	Petsai/Sawi/ <i>Collards</i>	10,23	9,92	10,27	10,42	10,72	2,93
8	Wortel/ <i>Carrot</i>	17,26	16,90	17,53	16,99	16,31	-4,00
9	Lobak/ <i>Radish</i>	15,05	15,16	7,34	18,17	15,73	-13,40
10	Kacang Merah/ <i>Red kidney bean</i>	2,71	2,14	5,47	5,19	4,97	-4,36
11	Kacang Panjang/ <i>Long beans</i>	6,26	6,37	6,79	6,93	6,87	-0,93
12	Cabai Besar/ <i>Chili</i>	8,65	8,47	8,46	8,77	9,10	3,21
13	Cabai Rawit/ <i>Cayenne</i>	6,45	6,69	6,88	7,73	8,23	5,82
14	Paprika	30,90	44,91	28,75	53,23	29,51	-44,56
15	Jamur/ <i>Mushrooms</i>	62,47	87,61	77,94	70,57	71,78	1,71
16	Tomat/ <i>Tomato</i>	16,09	15,31	17,31	18,04	18,63	3,27
17	Terung/ <i>Eggplant</i>	11,20	11,37	12,19	12,38	13,09	5,71
18	Buncis/ <i>Bean</i>	11,36	10,97	11,75	12,17	12,15	-0,17
19	Ketimun/ <i>Cucumber</i>	10,27	10,19	10,67	10,89	11,14	2,35
20	Labu Siam/ <i>Chayote</i>	45,70	68,34	63,57	56,73	48,39	-14,71
21	Kangkung/ <i>Kale</i>	6,23	5,65	5,79	5,96	6,02	0,92
22	Bayam/ <i>Spinach</i>	3,56	3,69	3,65	4,08	4,07	-0,40
23	Melinjo	15,90	16,02	16,36	12,76	12,84	0,68
24	Petai	7,74	7,66	7,80	6,45	6,55	1,52
25	Jengkol	10,08	11,24	9,92	7,60	7,32	-3,72

Sumber : Badan Pusat Statistik dan Direktorat Jenderal Hortikultura  
 Sources : BPS - Statistics Indonesia and Directorate General of Horticulture

**Tabel 2.2.6. Produksi Bawang Merah Menurut Provinsi**  
**Table Shallot Production by Province, 2015 - 2019**

No.	Provinsi/Province	Tahun/Year					(Ton)
		2015	2016	2017	2018	2019	Pertumbuhan/ Growth 2019 over 2018 (%)
1	Aceh	5.739	6.725	8.845	6.817	8.840	29,67
2	Sumatera Utara	9.971	13.368	16.103	16.337	18.072	10,62
3	Sumatera Barat	61.568	66.543	95.534	113.864	122.399	7,50
4	Riau	140	303	263	187	507	171,69
5	Jambi	3.936	4.940	8.941	10.058	9.686	-3,70
6	Sumatera Selatan	583	638	1.376	1.443	1.390	-3,69
7	Bengkulu	445	350	478	911	523	-42,52
8	Lampung	1.987	2.574	2.821	3.609	3.634	0,70
9	Kepulauan Bangka Belitung	15	65	13	87	170	96,08
10	Kepulauan Riau	2	-	1	1	95	7.783,33
11	DKI Jakarta	-	46	-	-	-	-
12	Jawa Barat	129.148	141.504	166.865	167.770	173.463	3,39
13	Jawa Tengah	471.169	546.685	476.337	445.586	481.890	8,15
14	DI Yogyakarta	8.799	12.241	13.980	14.950	16.999	13,70
15	Jawa Timur	277.121	304.521	306.316	367.032	407.877	11,13
16	Banten	687	701	994	880	1.545	75,54
17	Bali	10.147	18.024	20.287	24.267	19.687	-18,87
18	Nusa Tenggara Barat	160.201	211.804	195.458	212.885	188.255	-11,57
19	Nusa Tenggara Timur	2.082	2.390	7.772	4.542	8.254	81,75
20	Kalimantan Barat	15	105	136	86	53	-38,02
21	Kalimantan Tengah	80	200	302	695	396	-43,11
22	Kalimantan Selatan	867	1.160	2.846	1.412	1.143	-19,02
23	Kalimantan Timur	255	626	564	828	173	-79,16
24	Kalimantan Utara	-	15	74	94	139	47,40
25	Sulawesi Utara	1.716	2.555	2.880	3.740	3.139	-16,06
26	Sulawesi Tengah	8.869	9.088	8.651	8.362	6.508	-22,17
27	Sulawesi Selatan	69.889	96.256	129.181	92.392	101.762	10,14
28	Sulawesi Tenggara	344	892	372	486	390	-19,70
29	Gorontalo	240	698	1.282	1.409	629	-55,40
30	Sulawesi Barat	442	302	279	544	507	-6,94
31	Maluku	452	304	592	1.042	736	-29,38
32	Maluku Utara	392	242	115	262	624	138,36
33	Papua Barat	1.246	168	13	141	184	30,06
34	Papua	642	826	487	720	578	-19,66
<b>Indonesia</b>		<b>1.229.184</b>	<b>1.446.860</b>	<b>1.470.155</b>	<b>1.503.436</b>	<b>1.580.243</b>	<b>5,11</b>

Sumber : Badan Pusat Statistik dan Direktorat Jenderal Hortikultura  
 Sources : BPS - Statistics Indonesia and Directorate General of Horticulture

**Tabel 2.2.7. Produksi Bawang Putih Menurut Provinsi**  
**Table Garlic Production by Province, 2015 - 2019**

No.	Provinsi/Province	Tahun/Year					(Ton)
							Pertumbuhan/ Growth
		2015	2016	2017	2018	2019	2019 over 2018 (%)
1	Aceh	-	21	140	32	288	790,12
2	Sumatera Utara	129	70	56	59	975	1.560,82
3	Sumatera Barat	495	590	686	1.052	1.866	77,48
4	Riau	-	-	2	-	-	-
5	Jambi	59	-	0,20	41	395	872,91
6	Sumatera Selatan	-	-	-	-	157	-
7	Bengkulu	-	-	-	20	137	585,00
8	Lampung	-	-	1	-	49	-
9	Kepulauan Bangka Belitung	-	-	-	-	-	-
10	Kepulauan Riau	-	-	-	-	-	-
11	DKI Jakarta	-	-	-	-	-	-
12	Jawa Barat	1.008	1.548	1.395	1.326	6.698	405,14
13	Jawa Tengah	7.964	6.819	6.043	19.547	36.179	85,08
14	DI Yogyakarta	-	-	-	-	-	-
15	Jawa Timur	528	778	653	3.508	6.935	97,70
16	Banten	-	-	-	-	-	-
17	Bali	94	41	-	108	1.563	1.343,12
18	Nusa Tenggara Barat	9.780	11.001	10.245	13.116	30.453	132,18
19	Nusa Tenggara Timur	237	273	217	452	868	92,02
20	Kalimantan Barat	-	-	-	-	-	-
21	Kalimantan Tengah	-	-	-	-	-	-
22	Kalimantan Selatan	-	-	-	-	1	-
23	Kalimantan Timur	-	-	-	-	-	-
24	Kalimantan Utara	-	-	-	-	-	-
25	Sulawesi Utara	-	-	1	-	1.896	-
26	Sulawesi Tengah	0,20	9	-	20	55	175,00
27	Sulawesi Selatan	-	-	-	3	282	9.293,33
28	Sulawesi Tenggara	-	-	1	0,20	-	-
29	Gorontalo	-	-	-	-	-	-
30	Sulawesi Barat	0,20	-	-	16	-	-
31	Maluku	-	-	-	-	-	-
32	Maluku Utara	-	-	72	-	-	-
33	Papua Barat	0,10	-	-	-	-	-
34	Papua	-	1	-	-	19	-
<b>Indonesia</b>		<b>20.295</b>	<b>21.150</b>	<b>19.510</b>	<b>39.300</b>	<b>88.817</b>	<b>126,00</b>

Sumber : Badan Pusat Statistik dan Direktorat Jenderal Hortikultura

Sources : BPS - Statistics Indonesia and Directorate General of Horticulture

**Tabel 2.2.8. Produksi Kentang Menurut Provinsi**  
**Table Potato Production by Province, 2015 - 2019**

No.	Provinsi/Province	Tahun/Year					Pertumbuhan/ Growth
		2015	2016	2017	2018	2019	2019 over 2018 (%)
1	Aceh	70.047	63.022	47.960	14.842	26.529	78,74
2	Sumatera Utara	106.452	91.400	96.893	108.016	118.778	9,96
3	Sumatera Barat	60.064	50.583	40.398	40.209	50.730	26,17
4	Riau	-	-	-	-	-	-
5	Jambi	113.051	91.081	82.252	89.308	111.812	25,20
6	Sumatera Selatan	381	675	324	1.029	672	-34,64
7	Bengkulu	14.956	7.341	6.226	6.640	4.093	-38,37
8	Lampung	464	362	336	608	297	-51,19
9	Kepulauan Bangka Belitung	-	-	-	2	-	-
10	Kepulauan Riau	-	-	-	-	-	-
11	DKI Jakarta	-	-	-	-	-	-
12	Jawa Barat	259.228	288.368	277.187	265.536	245.418	-7,58
13	Jawa Tengah	278.552	272.976	269.476	290.655	294.015	1,16
14	DI Yogyakarta	-	-	-	-	-	-
15	Jawa Timur	212.173	227.996	241.180	312.966	320.209	2,31
16	Banten	-	-	-	-	13	-
17	Bali	1.953	672	424	136	208	53,17
18	Nusa Tenggara Barat	3.412	7.734	1.804	1.528	1.503	-1,60
19	Nusa Tenggara Timur	193	697	827	697	530	-24,06
20	Kalimantan Barat	-	-	-	-	-	-
21	Kalimantan Tengah	-	-	-	-	-	-
22	Kalimantan Selatan	-	-	-	-	-	-
23	Kalimantan Timur	-	-	-	-	-	-
24	Kalimantan Utara	-	-	-	-	-	-
25	Sulawesi Utara	54.737	58.854	65.574	96.650	87.543	-9,42
26	Sulawesi Tengah	972	568	1.943	1.450	1.294	-10,77
27	Sulawesi Selatan	29.522	49.895	31.831	54.016	50.629	-6,27
28	Sulawesi Tenggara	-	6	-	-	5	-
29	Gorontalo	-	-	-	-	-	-
30	Sulawesi Barat	25	137	30	331	289	-12,75
31	Maluku	7	33	1	1	1	50,00
32	Maluku Utara	-	-	-	-	-	-
33	Papua Barat	13.075	599	33	114	18	-84,65
34	Papua	7	42	41	27	71	158,87
<b>Indonesia</b>		<b>1.219.270</b>	<b>1.213.038</b>	<b>1.164.738</b>	<b>1.284.760</b>	<b>1.314.654</b>	<b>2,33</b>

Sumber : Badan Pusat Statistik dan Direktorat Jenderal Hortikultura

Sources : BPS - Statistics Indonesia and Directorate General of Horticulture

**Tabel 2.2.9. Produksi Cabai Besar Menurut Provinsi**  
**Table Chili Production by Province, 2015 - 2019**

No.	Provinsi/Province	(Ton)					Pertumbuhan/ Growth 2019 over 2018 (%)
		Tahun/Year					
		2015	2016	2017	2018	2019	
1	Aceh	52.906	45.449	53.041	68.151	63.595	-6,69
2	Sumatera Utara	187.833	152.630	159.131	155.835	154.008	-1,17
3	Sumatera Barat	63.402	68.224	95.489	106.061	139.994	31,99
4	Riau	7.393	12.002	15.813	17.324	17.513	1,09
5	Jambi	30.342	39.523	31.572	38.003	42.698	12,35
6	Sumatera Selatan	10.138	26.489	40.468	41.814	40.479	-3,19
7	Bengkulu	41.367	35.773	32.145	39.794	37.812	-4,98
8	Lampung	31.272	34.788	50.203	45.380	40.101	-11,63
9	Kepulauan Bangka Belitung	2.516	2.281	1.993	2.501	2.468	-1,32
10	Kepulauan Riau	2.389	1.959	1.944	2.923	4.351	48,87
11	DKI Jakarta	-	-	-	-	-	-
12	Jawa Barat	240.864	242.113	274.311	274.037	263.949	-3,68
13	Jawa Tengah	168.411	164.980	195.571	171.796	164.906	-4,01
14	DI Yogyakarta	23.388	24.482	29.516	34.443	32.933	-4,39
15	Jawa Timur	91.135	95.539	100.977	91.965	104.677	13,82
16	Banten	6.608	8.405	6.464	6.712	7.104	5,83
17	Bali	14.138	12.966	12.700	13.501	10.189	-24,53
18	Nusa Tenggara Barat	11.227	12.041	31.819	23.998	17.679	-26,33
19	Nusa Tenggara Timur	1.278	1.768	2.476	1.864	2.920	56,69
20	Kalimantan Barat	2.128	2.912	1.665	886	1.613	82,06
21	Kalimantan Tengah	643	615	637	1.049	1.283	22,32
22	Kalimantan Selatan	5.903	8.816	10.358	11.162	11.392	2,06
23	Kalimantan Timur	5.094	3.367	3.503	4.167	4.614	10,74
24	Kalimantan Utara	1.095	2.079	1.810	1.842	2.120	15,10
25	Sulawesi Utara	5.747	3.570	4.877	6.268	5.537	-11,65
26	Sulawesi Tengah	5.436	4.756	6.683	7.947	5.342	-32,79
27	Sulawesi Selatan	23.781	27.638	32.289	26.944	21.055	-21,86
28	Sulawesi Tenggara	1.799	2.560	1.206	1.107	1.408	27,25
29	Gorontalo	221	153	209	257	262	1,94
30	Sulawesi Barat	891	1.190	1.855	2.266	2.198	-3,02
31	Maluku	2.009	1.444	1.611	1.863	1.470	-21,08
32	Maluku Utara	1.594	1.350	1.376	1.215	4.548	274,24
33	Papua Barat	281	839	100	251	1.168	364,86
34	Papua	1.954	2.889	2.453	3.412	3.033	-11,10
<b>Indonesia</b>		<b>1.045.182</b>	<b>1.045.587</b>	<b>1.206.266</b>	<b>1.206.737</b>	<b>1.214.418</b>	<b>0,64</b>

Sumber : Badan Pusat Statistik dan Direktorat Jenderal Hortikultura  
 Sources : BPS - Statistics Indonesia and Directorate General of Horticulture

**Tabel 2.2.10. Produksi Cabai Rawit Menurut Provinsi**  
**Table Cayenne Production by Province, 2015 - 2019**

No.	Provinsi/Province	(Ton)					Pertumbuhan/ Growth 2019 over 2018 (%)
		Tahun/Year					
		2015	2016	2017	2018	2019	
1	Aceh	58.918	46.405	53.800	62.167	61.887	-0,45
2	Sumatera Utara	39.656	29.800	31.727	39.826	49.246	23,65
3	Sumatera Barat	11.696	17.566	22.872	25.179	31.782	26,23
4	Riau	4.561	6.642	10.902	12.691	8.120	-36,02
5	Jambi	6.574	10.631	8.353	8.272	9.880	19,44
6	Sumatera Selatan	3.302	9.271	15.826	13.451	11.014	-18,12
7	Bengkulu	7.104	7.717	7.823	11.353	11.118	-2,07
8	Lampung	14.727	12.938	14.705	14.648	12.796	-12,65
9	Kepulauan Bangka Belitung	2.398	1.916	1.729	2.035	2.002	-1,61
10	Kepulauan Riau	952	802	1.061	1.716	2.339	36,32
11	DKI Jakarta	-	1	8	0,40	-	-
12	Jawa Barat	112.634	101.542	134.910	131.418	128.494	-2,23
13	Jawa Tengah	149.990	151.061	148.139	141.771	148.750	4,92
14	DI Yogyakarta	3.276	3.897	8.386	10.147	10.040	-1,05
15	Jawa Timur	250.007	260.803	339.022	453.338	536.098	18,26
16	Banten	4.652	4.498	4.572	5.225	5.019	-3,93
17	Bali	31.248	38.359	31.464	31.654	28.656	-9,47
18	Nusa Tenggara Barat	73.525	96.996	156.922	210.530	164.773	-21,73
19	Nusa Tenggara Timur	2.435	3.909	5.228	5.247	8.816	68,01
20	Kalimantan Barat	4.683	4.753	4.719	4.165	5.731	37,60
21	Kalimantan Tengah	3.240	2.845	2.774	3.638	5.864	61,20
22	Kalimantan Selatan	4.789	7.323	11.849	12.671	13.768	8,66
23	Kalimantan Timur	5.686	5.322	6.040	6.796	8.029	18,15
24	Kalimantan Utara	1.920	2.997	2.707	3.298	3.821	15,85
25	Sulawesi Utara	8.284	12.783	16.915	16.470	14.760	-10,38
26	Sulawesi Tengah	15.924	11.635	21.230	26.090	22.632	-13,26
27	Sulawesi Selatan	26.570	27.543	45.770	36.569	26.115	-28,59
28	Sulawesi Tenggara	3.594	8.074	3.313	4.484	3.669	-18,19
29	Gorontalo	8.231	11.549	25.126	25.695	20.580	-19,91
30	Sulawesi Barat	1.412	2.496	2.651	2.658	2.663	0,18
31	Maluku	2.849	3.354	4.039	3.732	3.440	-7,82
32	Maluku Utara	2.265	1.307	1.262	1.096	4.650	324,40
33	Papua Barat	323	1.304	889	625	3.277	424,41
34	Papua	2.513	7.953	6.425	6.943	4.388	-36,80
<b>Indonesia</b>		<b>869.938</b>	<b>915.988</b>	<b>1.153.155</b>	<b>1.335.595</b>	<b>1.374.215</b>	<b>2,89</b>

Sumber : Badan Pusat Statistik dan Direktorat Jenderal Hortikultura

Sources : BPS - Statistics Indonesia and Directorate General of Horticulture



**Tabel 2.2.11. Produksi Wortel Menurut Provinsi**  
**Table Carrot Production by Province, 2015 - 2019**

No.	Provinsi/Province	(Ton)					Pertumbuhan/ Growth 2019 over 2018 (%)
		Tahun/Year					
		2015	2016	2017	2018	2019	
1	Aceh	2.082	2.105	1.714	942	1.005	6,70
2	Sumatera Utara	51.810	47.205	50.900	56.253	95.821	70,34
3	Sumatera Barat	25.772	35.657	29.142	31.271	41.078	31,36
4	Riau	-	-	-	-	-	-
5	Jambi	3.131	2.383	2.414	2.603	3.892	49,53
6	Sumatera Selatan	3.364	1.594	1.971	3.856	3.669	-4,85
7	Bengkulu	42.817	39.727	38.412	36.943	35.444	-4,06
8	Lampung	7.266	5.830	6.886	5.839	6.155	5,41
9	Kepulauan Bangka Belitung	-	-	-	-	-	-
10	Kepulauan Riau	-	-	-	-	-	-
11	DKI Jakarta	-	-	-	-	-	-
12	Jawa Barat	132.638	139.905	147.553	163.224	155.312	-4,85
13	Jawa Tengah	142.247	145.362	144.619	153.057	160.278	4,72
14	DI Yogyakarta	-	-	-	-	-	-
15	Jawa Timur	48.589	59.515	61.243	72.583	91.012	25,39
16	Banten	518	431	167	355	300	-15,46
17	Bali	2.805	4.332	2.250	3.625	1.898	-47,65
18	Nusa Tenggara Barat	1.422	2.567	2.043	2.154	3.141	45,81
19	Nusa Tenggara Timur	1.310	2.075	2.727	2.905	3.420	17,73
20	Kalimantan Barat	-	-	-	-	-	-
21	Kalimantan Tengah	-	-	-	-	-	-
22	Kalimantan Selatan	-	-	-	-	-	-
23	Kalimantan Timur	-	-	-	-	-	-
24	Kalimantan Utara	-	-	-	-	-	-
25	Sulawesi Utara	16.257	23.712	19.111	32.796	31.724	-3,27
26	Sulawesi Tengah	2.617	724	2.256	3.751	5.542	47,75
27	Sulawesi Selatan	25.452	23.760	23.800	37.272	34.820	-6,58
28	Sulawesi Tenggara	-	-	0,20	0,40	2	400,00
29	Gorontalo	-	-	-	-	-	-
30	Sulawesi Barat	3	1	4	-	-	-
31	Maluku	5	3	23	1	7	775,00
32	Maluku Utara	-	-	-	0,40	-	-
33	Papua Barat	12.365	559	47	139	24	-82,60
34	Papua	49	72	60	62	90	44,99
<b>Indonesia</b>		<b>522.520</b>	<b>537.521</b>	<b>537.341</b>	<b>609.630</b>	<b>674.633</b>	<b>10,66</b>

Sumber : Badan Pusat Statistik dan Direktorat Jenderal Hortikultura

Sources : BPS - Statistics Indonesia and Directorate General of Horticulture

**Tabel 2.2.12. Luas Panen Bawang Merah Menurut Provinsi**  
**Table Shallot Harvested Area by Province, 2015 - 2019**

No.	Provinsi/Province	Tahun/Year					(Ha)
		2015	2016	2017	2018	2019	Pertumbuhan/ Growth 2019 over 2018 (%)
1	Aceh	776	741	1.174	917	1.133	23,56
2	Sumatera Utara	1.238	1.538	2.090	2.083	2.246	7,84
3	Sumatera Barat	5.505	6.032	8.964	10.394	10.965	5,49
4	Riau	41	75	85	41	92	124,39
5	Jambi	527	788	1.465	1.511	1.507	-0,30
6	Sumatera Selatan	96	103	229	176	174	-1,14
7	Bengkulu	87	60	111	195	105	-46,15
8	Lampung	195	290	361	472	471	-0,21
9	Kepulauan Bangka Belitung	4	18	4	18	39	116,67
10	Kepulauan Riau	3	-	2	2	24	1.100,00
11	DKI Jakarta	-	9	-	-	-	-
12	Jawa Barat	12.333	14.060	16.146	15.404	15.708	1,97
13	Jawa Tengah	42.631	53.331	51.155	46.316	47.943	3,51
14	DI Yogyakarta	1.029	1.305	1.423	1.499	1.740	16,04
15	Jawa Timur	30.783	36.173	37.157	41.506	42.962	3,51
16	Banten	112	128	273	137	238	73,72
17	Bali	765	1.470	1.507	1.718	1.315	-23,46
18	Nusa Tenggara Barat	14.524	19.275	17.904	19.341	16.688	-13,72
19	Nusa Tenggara Timur	1.231	1.061	1.308	1.256	1.738	38,38
20	Kalimantan Barat	2	19	59	71	84	18,31
21	Kalimantan Tengah	29	76	75	316	135	-57,18
22	Kalimantan Selatan	148	247	422	269	186	-30,86
23	Kalimantan Timur	34	77	78	149	40	-73,15
24	Kalimantan Utara	-	9	26	46	44	-4,35
25	Sulawesi Utara	310	461	672	720	667	-7,36
26	Sulawesi Tengah	1.670	1.804	1.732	1.599	1.361	-14,88
27	Sulawesi Selatan	7.019	9.393	12.775	9.297	10.363	11,47
28	Sulawesi Tenggara	84	154	184	163	131	-19,63
29	Gorontalo	59	179	177	219	127	-42,01
30	Sulawesi Barat	90	127	129	169	129	-23,67
31	Maluku	151	129	236	258	180	-30,23
32	Maluku Utara	322	226	78	259	299	15,44
33	Papua Barat	132	92	45	114	89	-21,93
34	Papua	196	185	126	144	272	88,89
<b>Indonesia</b>		<b>122.126</b>	<b>149.635</b>	<b>158.172</b>	<b>156.779</b>	<b>159.195</b>	<b>1,54</b>

Sumber : Badan Pusat Statistik dan Direktorat Jenderal Hortikultura  
 Sources : BPS - Statistics Indonesia and Directorate General of Horticulture

**Tabel 2.2.13. Luas Panen Bawang Putih Menurut Provinsi**  
**Table Garlic Harvested Area by Province, 2015 - 2019**

No.	Provinsi/Province	Tahun/Year					(Ha)
		2015	2016	2017	2018	2019	Pertumbuhan/ Growth 2019 over 2018 (%)
1	Aceh	-	2	13	11	65	490,91
2	Sumatera Utara	25	17	14	20	184	820,00
3	Sumatera Barat	77	90	96	147	274	86,39
4	Riau	-	-	1	-	-	-
5	Jambi	7	-	1	16	67	318,75
6	Sumatera Selatan	-	-	-	-	56	-
7	Bengkulu	-	-	-	5	35	600,00
8	Lampung	-	-	3	-	29	-
9	Kepulauan Bangka Belitung	-	-	-	-	-	-
10	Kepulauan Riau	-	-	-	-	-	-
11	DKI Jakarta	-	-	-	-	-	-
12	Jawa Barat	89	142	115	123	870	607,32
13	Jawa Tengah	1.055	841	795	2.573	5.289	105,56
14	DI Yogyakarta	-	-	-	-	-	-
15	Jawa Timur	78	110	97	717	1.235	72,25
16	Banten	-	-	-	-	-	-
17	Bali	22	52	-	13	346	2.561,54
18	Nusa Tenggara Barat	992	1.026	905	1.206	2.771	129,77
19	Nusa Tenggara Timur	215	123	99	157	358	128,03
20	Kalimantan Barat	-	-	-	-	-	-
21	Kalimantan Tengah	-	-	-	-	-	-
22	Kalimantan Selatan	-	-	-	-	1	-
23	Kalimantan Timur	-	-	-	-	-	-
24	Kalimantan Utara	-	-	-	-	-	-
25	Sulawesi Utara	-	-	1	-	364	-
26	Sulawesi Tengah	1	1	-	10	69	590,00
27	Sulawesi Selatan	-	-	-	6	84	1.300,00
28	Sulawesi Tenggara	-	-	1	2	-	-
29	Gorontalo	-	-	-	-	-	-
30	Sulawesi Barat	1	-	-	7	-	-
31	Maluku	-	-	-	-	-	-
32	Maluku Utara	-	-	5	-	-	-
33	Papua Barat	1	-	-	-	-	-
34	Papua	-	3	-	-	183	-
<b>Indonesia</b>		<b>2.563</b>	<b>2.407</b>	<b>2.146</b>	<b>5.013</b>	<b>12.280</b>	<b>144,96</b>

Sumber : Badan Pusat Statistik dan Direktorat Jenderal Hortikultura

Sources : BPS - Statistics Indonesia and Directorate General of Horticulture

**Tabel 2.2.14. Luas Panen Kentang Menurut Provinsi**  
**Table Potato Harvested Area by Province, 2015 - 2019**

No.	Provinsi/Province	Tahun/Year					Pertumbuhan/ Growth
		2015	2016	2017	2018	2019	2019 over 2018 (%)
1	Aceh	3.247	2.633	2.177	803	2.166	169,74
2	Sumatera Utara	5.914	5.469	6.183	6.790	7.089	4,40
3	Sumatera Barat	3.093	2.612	1.963	2.051	2.500	21,89
4	Riau	-	-	-	-	-	-
5	Jambi	6.147	4.682	4.834	4.952	5.998	21,12
6	Sumatera Selatan	54	69	36	92	68	-26,09
7	Bengkulu	1.052	548	452	489	303	-38,04
8	Lampung	43	33	21	57	27	-52,63
9	Kepulauan Bangka Belitung	-	-	-	2	-	-
10	Kepulauan Riau	-	-	-	-	-	-
11	DKI Jakarta	-	-	-	-	-	-
12	Jawa Barat	11.843	13.321	12.637	12.218	11.540	-5,55
13	Jawa Tengah	16.215	14.955	15.579	15.461	16.452	6,41
14	DI Yogyakarta	-	-	-	-	-	-
15	Jawa Timur	11.889	11.968	12.029	13.390	12.670	-5,38
16	Banten	-	-	-	-	2	-
17	Bali	110	42	26	11	16	45,45
18	Nusa Tenggara Barat	129	293	119	157	77	-50,96
19	Nusa Tenggara Timur	98	96	112	122	76	-37,70
20	Kalimantan Barat	-	-	-	-	-	-
21	Kalimantan Tengah	-	-	-	-	-	-
22	Kalimantan Selatan	-	-	-	-	-	-
23	Kalimantan Timur	-	1	-	-	-	-
24	Kalimantan Utara	-	-	-	-	-	-
25	Sulawesi Utara	4.447	6.097	17.287	8.522	6.021	-29,35
26	Sulawesi Tengah	57	66	108	112	106	-5,36
27	Sulawesi Selatan	1.925	2.996	1.841	3.047	2.731	-10,37
28	Sulawesi Tenggara	-	2	-	-	2	-
29	Gorontalo	-	-	-	-	-	-
30	Sulawesi Barat	3	10	3	29	30	3,45
31	Maluku	29	36	5	3	4	33,33
32	Maluku Utara	-	-	-	-	-	-
33	Papua Barat	684	476	166	361	7	-98,06
34	Papua	4	45	33	14	338	2.311,43
<b>Indonesia</b>		<b>66.983</b>	<b>66.450</b>	<b>75.611</b>	<b>68.683</b>	<b>68.223</b>	<b>-0,67</b>

Sumber : Badan Pusat Statistik dan Direktorat Jenderal Hortikultura  
 Sources : BPS - Statistics Indonesia and Directorate General of Horticulture

**Tabel 2.2.15. Luas Panen Cabai Besar Menurut Provinsi**  
**Table Chili Harvested Area by Province, 2015 - 2019**

No.	Provinsi/Province	Tahun/Year					(Ha)
		2015	2016	2017	2018	2019	Pertumbuhan/ Growth 2019 over 2018 (%)
1	Aceh	4.622	4.273	4.972	4.900	4.857	-0,88
2	Sumatera Utara	15.482	14.454	16.410	15.905	16.076	1,07
3	Sumatera Barat	7.811	8.600	9.768	9.642	13.227	37,18
4	Riau	1.775	1.742	2.236	2.325	2.091	-10,08
5	Jambi	3.423	4.765	5.536	6.018	5.434	-9,70
6	Sumatera Selatan	4.434	5.621	6.842	6.048	5.185	-14,27
7	Bengkulu	6.759	6.676	6.081	6.569	6.489	-1,22
8	Lampung	4.229	4.616	5.690	6.886	6.434	-6,56
9	Kepulauan Bangka Belitung	266	321	342	388	367	-5,41
10	Kepulauan Riau	373	368	347	415	369	-11,08
11	DKI Jakarta	-	-	-	-	-	-
12	Jawa Barat	16.469	16.315	21.598	20.678	19.316	-6,59
13	Jawa Tengah	23.109	23.712	28.481	25.048	21.956	-12,34
14	DI Yogyakarta	2.767	3.376	3.581	3.777	3.918	3,72
15	Jawa Timur	14.435	13.571	13.560	12.289	12.190	-0,81
16	Banten	679	812	969	903	851	-5,76
17	Bali	1.225	975	1.321	1.087	869	-20,06
18	Nusa Tenggara Barat	1.466	1.328	2.093	1.573	1.691	7,50
19	Nusa Tenggara Timur	1.059	687	660	537	674	25,51
20	Kalimantan Barat	710	595	589	603	708	17,41
21	Kalimantan Tengah	289	332	290	357	328	-8,21
22	Kalimantan Selatan	930	1.307	1.635	1.535	1.638	6,71
23	Kalimantan Timur	849	704	727	814	772	-5,16
24	Kalimantan Utara	191	282	294	264	269	1,89
25	Sulawesi Utara	659	603	802	1.191	883	-25,86
26	Sulawesi Tengah	844	872	1.234	1.429	854	-40,24
27	Sulawesi Selatan	2.859	3.437	3.633	3.306	2.607	-21,14
28	Sulawesi Tenggara	604	547	567	433	539	24,48
29	Gorontalo	69	49	62	78	43	-44,87
30	Sulawesi Barat	210	334	494	588	480	-18,37
31	Maluku	535	546	461	434	443	2,07
32	Maluku Utara	987	915	593	819	1.042	27,23
33	Papua Barat	265	247	283	228	326	42,98
34	Papua	463	422	396	529	510	-3,58
<b>Indonesia</b>		<b>120.847</b>	<b>123.404</b>	<b>142.547</b>	<b>137.596</b>	<b>133.434</b>	<b>-3,02</b>

Sumber : Badan Pusat Statistik dan Direktorat Jenderal Hortikultura  
 Sources : BPS - Statistics Indonesia and Directorate General of Horticulture

**Tabel 2.2.16. Luas Panen Cabai Rawit Menurut Provinsi**  
**Table Cayenne Harvested Area by Province, 2015 - 2019**

No.	Provinsi/Province	Tahun/Year					(Ha)
		2015	2016	2017	2018	2019	Pertumbuhan/ Growth 2019 over 2018 (%)
1	Aceh	3.601	3.059	3.601	3.951	4.046	2,40
2	Sumatera Utara	4.611	3.867	4.030	4.811	5.068	5,34
3	Sumatera Barat	1.743	1.974	2.494	2.808	2.952	5,13
4	Riau	1.313	1.212	1.623	1.626	1.324	-18,55
5	Jambi	1.632	2.136	2.225	1.621	1.442	-11,04
6	Sumatera Selatan	1.712	1.749	1.966	1.576	1.289	-18,21
7	Bengkulu	1.784	2.032	2.059	2.297	2.461	7,14
8	Lampung	2.006	2.024	2.200	2.265	2.010	-11,26
9	Kepulauan Bangka Belitung	339	426	470	522	453	-13,22
10	Kepulauan Riau	227	256	301	359	295	-17,76
11	DKI Jakarta	-	1	-	2	-	-
12	Jawa Barat	8.371	8.464	11.499	11.038	10.555	-4,38
13	Jawa Tengah	20.327	19.453	22.527	24.185	23.892	-1,21
14	DI Yogyakarta	925	1.072	1.353	1.375	1.540	12,00
15	Jawa Timur	53.783	53.830	68.212	70.493	67.767	-3,87
16	Banten	530	635	606	583	544	-6,69
17	Bali	3.860	4.139	5.177	3.871	3.704	-4,31
18	Nusa Tenggara Barat	6.244	7.050	8.099	8.297	7.986	-3,75
19	Nusa Tenggara Timur	1.504	1.239	1.312	1.492	1.712	14,75
20	Kalimantan Barat	1.965	1.485	1.718	2.099	2.077	-1,05
21	Kalimantan Tengah	1.146	1.060	992	1.172	1.212	3,39
22	Kalimantan Selatan	1.031	1.310	2.456	2.462	2.428	-1,38
23	Kalimantan Timur	1.173	1.136	1.351	1.328	1.177	-11,37
24	Kalimantan Utara	327	450	602	563	536	-4,80
25	Sulawesi Utara	1.855	2.681	3.679	4.160	3.375	-18,87
26	Sulawesi Tengah	2.136	2.014	2.940	3.985	3.664	-8,06
27	Sulawesi Selatan	4.436	4.830	6.009	5.743	5.146	-10,40
28	Sulawesi Tenggara	1.045	1.056	1.405	1.400	1.320	-5,71
29	Gorontalo	1.360	1.827	2.606	2.785	2.610	-6,28
30	Sulawesi Barat	421	581	674	686	600	-12,54
31	Maluku	893	1.041	863	878	933	6,26
32	Maluku Utara	973	969	637	801	1.119	39,70
33	Papua Barat	494	757	853	588	885	50,51
34	Papua	1.102	1.003	1.061	1.025	821	-19,88
<b>Indonesia</b>		<b>134.869</b>	<b>136.818</b>	<b>167.600</b>	<b>172.847</b>	<b>166.943</b>	<b>-3,42</b>

Sumber : Badan Pusat Statistik dan Direktorat Jenderal Hortikultura  
 Sources : BPS - Statistics Indonesia and Directorate General of Horticulture

**Tabel 2.2.17. Luas Panen Wortel Menurut Provinsi**  
**Table Carrot Harvested Area by Province, 2015 - 2019**

No.	Provinsi/Province	Tahun/Year					(Ha)
		2015	2016	2017	2018	2019	Pertumbuhan/ Growth 2019 over 2018 (%)
1	Aceh	174	128	104	66	91	37,88
2	Sumatera Utara	2.562	2.359	2.591	2.763	4.155	50,38
3	Sumatera Barat	1.501	1.989	1.671	1.736	2.140	23,27
4	Riau	-	-	-	-	-	-
5	Jambi	295	175	156	177	230	29,66
6	Sumatera Selatan	471	222	255	340	339	-0,29
7	Bengkulu	1.747	1.630	1.587	1.497	1.445	-3,47
8	Lampung	384	332	330	315	425	34,92
9	Kepulauan Bangka Belitung	-	-	-	-	-	-
10	Kepulauan Riau	-	-	-	-	-	-
11	DKI Jakarta	-	-	-	-	-	-
12	Jawa Barat	6.878	7.893	7.571	8.087	7.796	-3,60
13	Jawa Tengah	9.023	9.057	8.514	9.487	9.478	-0,09
14	DI Yogyakarta	-	-	-	-	-	-
15	Jawa Timur	2.480	2.903	2.829	4.119	9.169	122,60
16	Banten	38	36	42	45	37	-17,78
17	Bali	189	289	229	379	232	-38,79
18	Nusa Tenggara Barat	90	161	138	230	185	-19,57
19	Nusa Tenggara Timur	332	356	346	340	406	19,41
20	Kalimantan Barat	-	-	-	-	-	-
21	Kalimantan Tengah	-	-	-	-	-	-
22	Kalimantan Selatan	-	-	-	-	-	-
23	Kalimantan Timur	-	-	-	-	-	-
24	Kalimantan Utara	-	-	-	-	-	-
25	Sulawesi Utara	1.195	1.445	2.439	2.904	2.073	-28,62
26	Sulawesi Tengah	177,0	53	99	164	243	48,17
27	Sulawesi Selatan	2.043	2.107	1.501	2.774	2.357	-15,03
28	Sulawesi Tenggara	-	-	1	1	2	-
29	Gorontalo	-	-	-	-	-	-
30	Sulawesi Barat	1	1	1	-	-	-
31	Maluku	23	34	19	4	5	25,00
32	Maluku Utara	-	-	-	2	-	-
33	Papua Barat	655,0	592	196	413	8	-98,06
34	Papua	22	52	35	33	538	1.531,21
<b>Indonesia</b>		<b>30.280</b>	<b>31.814</b>	<b>30.654</b>	<b>35.876</b>	<b>41.354</b>	<b>15,27</b>

Sumber : Badan Pusat Statistik dan Direktorat Jenderal Hortikultura

Sources : BPS - Statistics Indonesia and Directorate General of Horticulture

**Tabel 2.2.18. Produktivitas Bawang Merah Menurut Provinsi**  
**Table Shallot Yield by Province, 2015 - 2019**

No.	Provinsi/Province	Tahun/Year					(Ton/Ha)
		2015	2016	2017	2018	2019	Pertumbuhan/ Growth 2019 over 2018 (%)
1	Aceh	7,40	9,08	7,53	7,43	7,80	4,95
2	Sumatera Utara	8,05	8,69	7,70	7,84	8,05	2,58
3	Sumatera Barat	11,18	11,03	10,66	10,96	11,16	1,90
4	Riau	3,42	4,04	3,09	4,55	5,51	21,07
5	Jambi	7,47	6,27	6,10	6,66	6,43	-3,41
6	Sumatera Selatan	6,07	6,19	6,01	8,20	7,99	-2,58
7	Bengkulu	5,12	5,84	4,30	4,67	4,98	6,76
8	Lampung	10,19	8,88	7,81	7,65	7,72	0,91
9	Kepulauan Bangka Belitung	4	3,63	3,25	4,82	4,36	-9,51
10	Kepulauan Riau	1	-	0,50	0,60	3,94	556,94
11	DKI Jakarta	-	5,11	-	-	-	-
12	Jawa Barat	10,47	10,06	10,33	10,89	11,04	1,40
13	Jawa Tengah	11,05	10,25	9,31	9,62	10,05	4,47
14	DI Yogyakarta	8,55	9,38	9,82	9,97	9,77	-2,01
15	Jawa Timur	9,00	8,42	8,24	8,84	9,49	7,36
16	Banten	6,13	5,48	3,64	6,42	6,49	1,04
17	Bali	13,26	12,26	13,46	14,13	14,97	5,99
18	Nusa Tenggara Barat	11,03	10,99	10,92	11,01	11,28	2,49
19	Nusa Tenggara Timur	1,69	2,25	5,94	3,62	4,75	31,34
20	Kalimantan Barat	8	5,54	2,30	1,21	0,63	-47,60
21	Kalimantan Tengah	2,76	2,63	4,03	2,20	2,92	32,87
22	Kalimantan Selatan	5,86	4,70	6,74	5,25	6,15	17,13
23	Kalimantan Timur	7,49	8,14	7,23	5,56	4,31	-22,38
24	Kalimantan utara	-	1,67	2,84	2,05	3,16	54,10
25	Sulawesi Utara	5,53	5,54	4,29	5,19	4,71	-9,38
26	Sulawesi Tengah	5,31	5,04	4,99	5,23	4,78	-8,57
27	Sulawesi Selatan	9,96	10,25	10,11	9,94	9,82	-1,19
28	Sulawesi Tenggara	4,10	5,79	2,02	2,98	2,98	-0,10
29	Gorontalo	4,07	3,90	7,24	6,44	4,95	-23,08
30	Sulawesi Barat	4,91	2,38	2,17	3,22	3,93	21,92
31	Maluku	2,99	2,36	2,51	4,04	4,09	1,23
32	Maluku Utara	1,22	1,07	1,47	1,01	2,09	106,56
33	Papua Barat	9,44	1,83	0,28	1,24	2,07	66,64
34	Papua	3,28	4,46	3,86	5,00	2,13	-57,47
<b>Indonesia</b>		<b>10,06</b>	<b>9,67</b>	<b>9,29</b>	<b>9,59</b>	<b>9,93</b>	<b>3,51</b>

Sumber : Badan Pusat Statistik dan Direktorat Jenderal Hortikultura  
 Sources : BPS - Statistics Indonesia and Directorate General of Horticulture



**Tabel 2.2.19. Produktivitas Bawang Putih Menurut Provinsi**  
**Table Garlic Yield by Province, 2015 - 2019**

No.	Provinsi/Province	(Ton/Ha)					Pertumbuhan/ Growth 2019 over 2018 (%)
		Tahun/Year					
		2015	2016	2017	2018	2019	
1	Aceh	-	10,50	10,77	2,95	4,44	50,66
2	Sumatera Utara	5,17	4,12	3,98	2,94	5,30	80,52
3	Sumatera Barat	6,43	6,55	7,14	7,15	6,81	-4,79
4	Riau	-	-	2,00	-	-	-
5	Jambi	8,43	-	0,20	2,54	5,90	132,29
6	Sumatera Selatan	-	-	-	-	2,80	-
7	Bengkulu	-	-	-	4,00	3,91	-2,14
8	Lampung	-	-	0,47	-	1,69	-
9	Kepulauan Bangka Belitung	-	-	-	-	-	-
10	Kepulauan Riau	-	-	-	-	-	-
11	DKI Jakarta	-	-	-	-	-	-
12	Jawa Barat	11,32	10,90	12,13	10,78	7,70	-28,59
13	Jawa Tengah	7,55	8,11	7,60	7,60	6,84	-9,96
14	DI Yogyakarta	-	-	-	-	-	-
15	Jawa Timur	6,77	7,07	6,73	4,89	5,62	14,78
16	Banten	-	-	-	-	-	-
17	Bali	4,26	0,78	-	8,33	4,52	-45,78
18	Nusa Tenggara Barat	9,86	10,72	11,32	10,88	10,99	1,05
19	Nusa Tenggara Timur	1,10	2,22	2,19	2,88	2,43	-15,78
20	Kalimantan Barat	-	-	-	-	-	-
21	Kalimantan Tengah	-	-	-	-	-	-
22	Kalimantan Selatan	-	-	-	-	1,30	-
23	Kalimantan Timur	-	-	-	-	-	-
24	Kalimantan Utara	-	-	-	-	-	-
25	Sulawesi Utara	-	-	1,00	-	5,21	-
26	Sulawesi Tengah	0,20	9,00	-	2,00	0,80	-60,14
27	Sulawesi Selatan	-	-	-	0,50	3,35	570,95
28	Sulawesi Tenggara	-	-	1,00	0,10	-	-
29	Gorontalo	-	-	-	-	-	-
30	Sulawesi Barat	0,20	-	-	2,24	-	-
31	Maluku	-	-	-	-	-	-
32	Maluku Utara	-	-	14,30	-	-	-
33	Papua Barat	0,10	-	-	-	-	-
34	Papua	-	0,20	-	-	0,11	-
<b>Indonesia</b>		<b>7,92</b>	<b>8,79</b>	<b>9,09</b>	<b>7,84</b>	<b>7,23</b>	<b>-7,75</b>

Sumber : Badan Pusat Statistik dan Direktorat Jenderal Hortikultura

Sources : BPS - Statistics Indonesia and Directorate General of Horticulture

**Tabel 2.2.20. Produktivitas Kentang Menurut Provinsi**  
**Table Potato Yield by Province, 2015 - 2019**

No.	Provinsi/Province	Tahun/Year					(Ton/Ha)
		2015	2016	2017	2018	2019	Pertumbuhan/ Growth 2019 over 2018 (%)
1	Aceh	21,57	23,94	22,03	18,48	12,25	-33,73
2	Sumatera Utara	18,00	16,71	15,67	15,91	16,76	5,33
3	Sumatera Barat	19,42	19,37	20,58	19,61	20,29	3,51
4	Riau	-	-	-	-	-	-
5	Jambi	18,39	19,45	17,02	18,04	18,64	3,36
6	Sumatera Selatan	7,06	9,78	8,99	11,18	9,89	-11,57
7	Bengkulu	14,22	13,40	13,77	13,58	13,51	-0,53
8	Lampung	10,78	10,96	16,00	10,67	11,00	3,04
9	Kepulauan Bangka Belitung	-	-	-	1,00	-	-
10	Kepulauan Riau	-	-	-	-	-	-
11	DKI Jakarta	-	-	-	-	-	-
12	Jawa Barat	21,89	21,65	21,93	21,73	21,27	-2,15
13	Jawa Tengah	17,18	18,25	17,30	18,80	17,87	-4,94
14	DI Yogyakarta	-	-	-	-	-	-
15	Jawa Timur	17,85	19,05	20,05	23,37	25,27	8,13
16	Banten	-	-	-	-	6,50	-
17	Bali	17,75	15,99	16,32	12,33	12,98	5,31
18	Nusa Tenggara Barat	26,45	26,40	15,16	9,73	19,52	100,63
19	Nusa Tenggara Timur	1,96	7,26	7,38	5,72	6,97	21,89
20	Kalimantan Barat	-	-	-	-	-	-
21	Kalimantan Tengah	-	-	-	-	-	-
22	Kalimantan Selatan	-	-	-	-	-	-
23	Kalimantan Timur	-	0,20	-	-	-	-
24	Kalimantan Utara	-	-	-	-	-	-
25	Sulawesi Utara	12,31	9,65	3,79	11,34	14,54	28,20
26	Sulawesi Tengah	17,05	8,60	17,99	12,94	12,20	-5,72
27	Sulawesi Selatan	15,34	16,65	17,29	17,73	18,54	4,58
28	Sulawesi Tenggara	-	2,85	-	-	2,40	-
29	Gorontalo	-	-	-	-	-	-
30	Sulawesi Barat	8,40	13,68	10,00	11,41	9,63	-15,66
31	Maluku	0,23	0,92	0,20	0,20	0,23	12,50
32	Maluku Utara	-	-	-	-	-	-
33	Papua Barat	19,12	1,26	0,20	0,32	2,50	691,14
34	Papua	1,80	0,93	1,23	1,96	0,21	-89,26
<b>Indonesia</b>		<b>18,20</b>	<b>18,25</b>	<b>15,40</b>	<b>18,71</b>	<b>19,27</b>	<b>3,02</b>

Sumber : Badan Pusat Statistik dan Direktorat Jenderal Hortikultura

Sources : BPS - Statistics Indonesia and Directorate General of Horticulture

**Tabel 2.2.21. Produktivitas Cabai Besar Menurut Provinsi**  
**Table Chili Yield by Province, 2015 - 2019**

No.	Provinsi/Province	(Ton/Ha)					Pertumbuhan/ Growth 2019 over 2018 (%)
		Tahun/Year					
		2015	2016	2017	2018	2019	
1	Aceh	11,45	10,64	10,67	13,92	13,09	-5,93
2	Sumatera Utara	12,13	10,56	9,70	9,84	9,58	-2,66
3	Sumatera Barat	8,12	7,93	9,78	11,01	10,58	-3,83
4	Riau	4,17	6,89	7,07	7,50	8,38	11,65
5	Jambi	8,86	8,29	5,70	6,42	7,86	22,40
6	Sumatera Selatan	2,29	4,71	5,91	7,00	7,81	11,61
7	Bengkulu	6,12	5,36	5,29	6,11	5,83	-4,63
8	Lampung	7,40	7,54	8,82	6,64	6,23	-6,14
9	Kepulauan Bangka Belitung	9,46	7,11	5,83	6,45	6,72	4,33
10	Kepulauan Riau	6,40	5,32	5,60	7,08	11,79	66,62
11	DKI Jakarta	-	-	-	-	-	-
12	Jawa Barat	14,63	14,84	12,70	13,27	13,67	2,95
13	Jawa Tengah	7,29	6,96	6,87	6,88	7,51	9,25
14	DI Yogyakarta	8,45	7,25	8,24	9,12	8,41	-7,81
15	Jawa Timur	6,31	7,04	7,45	7,52	8,59	14,19
16	Banten	9,73	10,35	6,67	7,49	8,35	11,43
17	Bali	11,54	13,30	9,61	12,42	11,72	-5,60
18	Nusa Tenggara Barat	7,66	9,07	15,20	15,44	10,46	-32,30
19	Nusa Tenggara Timur	1,21	2,57	3,75	3,65	4,33	18,78
20	Kalimantan Barat	3,00	4,89	2,83	1,48	2,28	54,51
21	Kalimantan Tengah	2,22	1,85	2,20	2,96	3,92	32,52
22	Kalimantan Selatan	6,35	6,75	6,34	7,27	6,96	-4,36
23	Kalimantan Timur	6,00	4,78	4,82	5,15	5,98	16,06
24	Kalimantan Utara	5,73	7,37	6,15	7,00	7,88	12,52
25	Sulawesi Utara	8,72	5,92	6,08	5,31	6,27	18,05
26	Sulawesi Tengah	6,44	5,45	5,42	5,70	6,26	9,79
27	Sulawesi Selatan	8,32	8,04	8,89	8,24	8,08	-1,95
28	Sulawesi Tenggara	2,98	4,68	2,13	2,57	2,61	1,75
29	Gorontalo	3,20	3,12	3,37	3,34	6,10	82,54
30	Sulawesi Barat	4,24	3,56	3,76	3,88	4,58	17,99
31	Maluku	3,76	2,64	3,49	4,29	3,32	-22,69
32	Maluku Utara	1,62	1,48	2,32	1,58	4,37	175,92
33	Papua Barat	1,06	3,40	0,35	1,12	3,58	220,77
34	Papua	4,22	6,85	6,20	6,57	5,95	-9,54
<b>Indonesia</b>		<b>8,65</b>	<b>8,47</b>	<b>8,46</b>	<b>8,82</b>	<b>9,10</b>	<b>3,21</b>

Sumber : Badan Pusat Statistik dan Direktorat Jenderal Hortikultura  
 Sources : BPS - Statistics Indonesia and Directorate General of Horticulture

**Tabel 2.2.22. Produktivitas Cabai Rawit Menurut Provinsi**  
**Table Cayenne Yield by Province, 2015 - 2019**

No.	Provinsi/Province	Tahun/Year					(Ton/Ha)
		2015	2016	2017	2018	2019	Pertumbuhan/ Growth 2019 over 2018 (%)
1	Aceh	16,36	15,17	14,94	15,74	15,30	-2,83
2	Sumatera Utara	8,60	7,71	7,87	8,35	9,72	16,39
3	Sumatera Barat	6,71	8,90	9,17	8,98	10,77	19,89
4	Riau	3,47	5,48	6,72	7,86	6,13	-22,01
5	Jambi	4,03	4,98	3,75	5,18	6,85	32,26
6	Sumatera Selatan	1,93	5,30	8,05	8,81	8,54	-3,01
7	Bengkulu	3,98	3,80	3,80	5,03	4,52	-10,18
8	Lampung	7,34	6,39	6,68	6,60	6,37	-3,60
9	Kepulauan Bangka Belitung	7,08	4,50	3,68	3,92	4,42	12,73
10	Kepulauan Riau	4,19	3,13	3,52	4,87	7,92	62,54
11	DKI Jakarta	-	0,60	-	0,20	-	-
12	Jawa Barat	13,46	12,00	11,73	11,93	12,17	2,07
13	Jawa Tengah	7,38	7,77	6,58	5,87	6,23	6,03
14	DI Yogyakarta	3,54	3,63	6,20	7,41	6,52	-12,05
15	Jawa Timur	4,65	4,84	4,97	6,46	7,91	22,56
16	Banten	8,78	7,08	7,54	9,13	9,23	1,02
17	Bali	8,10	9,27	6,08	8,19	7,74	-5,59
18	Nusa Tenggara Barat	11,78	13,76	19,38	25,43	20,63	-18,85
19	Nusa Tenggara Timur	1,62	3,15	3,98	3,66	5,15	40,56
20	Kalimantan Barat	2,38	3,20	2,75	2,01	2,76	36,99
21	Kalimantan Tengah	2,83	2,68	2,80	3,15	4,84	53,50
22	Kalimantan Selatan	4,65	5,59	4,82	5,21	5,67	8,76
23	Kalimantan Timur	4,85	4,68	4,47	5,15	6,82	32,52
24	Kalimantan Utara	5,87	6,66	4,50	5,91	7,13	20,61
25	Sulawesi Utara	4,47	4,77	4,60	3,99	4,37	9,49
26	Sulawesi Tengah	7,46	5,78	7,22	6,77	6,18	-8,71
27	Sulawesi Selatan	5,99	5,70	7,62	6,46	5,08	-21,43
28	Sulawesi Tenggara	3,44	7,65	2,36	3,23	2,78	-14,04
29	Gorontalo	6,05	6,32	9,64	9,34	7,89	-15,61
30	Sulawesi Barat	3,36	4,30	3,93	3,89	4,44	14,03
31	Maluku	3,19	3,22	4,68	4,28	3,69	-13,86
32	Maluku Utara	2,33	1,35	1,98	1,46	4,16	185,18
33	Papua Barat	0,65	1,72	1,04	1,10	3,70	235,93
34	Papua	2,28	7,93	6,06	7,00	5,34	-23,65
<b>Indonesia</b>		<b>6,45</b>	<b>6,69</b>	<b>6,88</b>	<b>7,78</b>	<b>8,23</b>	<b>5,82</b>

Sumber : Badan Pusat Statistik dan Direktorat Jenderal Hortikultura  
 Sources : BPS - Statistics Indonesia and Directorate General of Horticulture

**Tabel 2.2.23. Produktivitas Wortel Menurut Provinsi**  
**Table Carrot Yield by Province, 2015 - 2019**

No.	Provinsi/Province	(Ton/Ha)					Pertumbuhan/ Growth 2019 over 2018 (%)
		Tahun/Year					
		2015	2016	2017	2018	2019	
1	Aceh	11,97	16,45	16,48	14,27	11,04	-22,61
2	Sumatera Utara	20,22	20,01	19,64	20,36	23,06	13,27
3	Sumatera Barat	17,17	17,93	17,44	18,01	19,20	6,56
4	Riau	-	-	-	-	-	-
5	Jambi	10,61	13,62	15,48	14,70	16,96	15,33
6	Sumatera Selatan	7,14	7,18	7,73	11,34	10,82	-4,57
7	Bengkulu	24,51	24,37	24,20	24,68	24,53	-0,60
8	Lampung	18,92	17,56	20,87	18,54	14,48	-21,87
9	Kepulauan Bangka Belitung	-	-	-	-	-	-
10	Kepulauan Riau	-	-	-	-	-	-
11	DKI Jakarta	-	-	-	-	-	-
12	Jawa Barat	19,28	17,73	19,49	20,18	19,92	-1,29
13	Jawa Tengah	15,77	16,05	16,99	16,13	16,91	4,82
14	DI Yogyakarta	-	-	-	-	-	-
15	Jawa Timur	19,59	20,50	21,65	17,62	9,93	-43,67
16	Banten	13,62	11,98	3,98	7,89	8,11	2,81
17	Bali	14,84	14,99	9,83	9,56	8,18	-14,47
18	Nusa Tenggara Barat	15,80	15,94	14,80	9,37	16,98	81,28
19	Nusa Tenggara Timur	3,95	5,83	7,88	8,54	8,42	-1,41
20	Kalimantan Barat	-	-	-	-	-	-
21	Kalimantan Tengah	-	-	-	-	-	-
22	Kalimantan Selatan	-	-	-	-	-	-
23	Kalimantan Timur	-	-	-	-	-	-
24	Kalimantan Utara	-	-	-	-	-	-
25	Sulawesi Utara	13,61	16,41	7,84	11,29	15,30	35,51
26	Sulawesi Tengah	14,79	13,66	22,79	22,87	22,81	-0,28
27	Sulawesi Selatan	12,46	11,28	15,86	13,44	14,77	9,95
28	Sulawesi Tenggara	-	-	0,20	0,40	1,00	150,00
29	Gorontalo	-	-	-	-	-	-
30	Sulawesi Barat	3,00	1,00	4,00	-	-	-
31	Maluku	0,20	0,10	1,21	0,20	1,40	600,00
32	Maluku Utara	-	-	-	0,20	-	-
33	Papua Barat	18,88	0,95	0,24	0,34	3,03	797,63
34	Papua	2,24	1,39	1,70	1,89	0,17	-91,11
<b>Indonesia</b>		<b>17,26</b>	<b>16,90</b>	<b>17,53</b>	<b>16,99</b>	<b>16,31</b>	<b>-4,00</b>

Sumber : Badan Pusat Statistik dan Direktorat Jenderal Hortikultura

Sources : BPS - Statistics Indonesia and Directorate General of Horticulture

**Tabel 2.2.24. Produksi, Luas Panen dan Produktivitas Buah-Buahan di Indonesia**  
**Table Fruits Production, Harvested Area and Yield in Indonesia, 2015 - 2019**

No.	Komoditas/ Commodities	Tahun/Year					Pertumbuhan/ Growth 2019 over 2018 (%)
		2015	2016	2017	2018	2019	
<b>A. Produksi/Production (Ton)</b>							
1	Mangga/Mango	2.178.826	1.814.540	2.203.789	2.624.783	2.808.936	7,02
2	Jeruk Siam/Citrus	1.744.330	2.014.206	2.165.184	2.408.029	2.444.516	1,52
3	Jeruk Besar/Pomelo	111.746	124.252	130.126	102.391	118.969	16,19
4	Pisang/Banana	7.299.266	7.007.117	7.162.678	7.264.379	7.280.659	0,22
5	Durian/Durian	995.729	735.419	795.200	1.142.094	1.169.802	2,43
6	Manggis/Mangosteen	203.100	162.862	161.751	228.148	246.476	8,03
7	Buah-Buahan Lainnya/Others <sup>1)</sup>	7.634.381	6.482.893	7.024.887	7.701.494	8.448.281	9,70
<b>B. Luas Panen/Harvested Area (Ha)</b>							
1	Mangga/Mango	198.903	165.608	201.080	272.911	284.293	4,17
2	Jeruk Siam/Citrus	51.420	62.363	51.811	64.100	66.303	3,44
3	Jeruk Besar/Pomelo	4.551	4.457	4.947	5.700	6.780	18,96
4	Pisang/Banana	94.010	81.812	89.615	107.683	105.799	-1,75
5	Durian/Durian	82.321	65.565	63.533	103.481	105.345	1,80
6	Manggis/Mangosteen	24.441	23.010	18.058	29.715	29.573	-0,48
7	Buah-Buahan Lainnya/Others <sup>1)</sup>	385.014	308.463	293.576	421.267	440.667	4,61
<b>C. Produktivitas/Yield (Ton/Ha)</b>							
1	Mangga/Mango	10,95	10,96	10,96	9,62	9,88	2,73
2	Jeruk Siam/Citrus	33,92	32,30	41,79	37,57	36,87	-1,86
3	Jeruk Besar/Pomelo	24,56	27,88	26,31	17,96	17,55	-2,32
4	Pisang/Banana	77,64	85,65	79,93	67,46	68,82	2,01
5	Durian/Durian	12,10	11,22	12,52	11,04	11,10	0,61
6	Manggis/Mangosteen	8,31	7,08	8,96	7,68	8,33	8,55

Sumber : Badan Pusat Statistik dan Direktorat Jenderal Hortikultura  
 Sources : BPS - Statistics Indonesia and Directorate General of Horticulture

Keterangan : <sup>1)</sup> Merupakan penjumlahan dari Alpukat, Belimbing, Duku, Jambu Biji, Jambu Air, Nangka/Cempedak, Nenas, Pepaya, Rambutan, Salak, Sawo, Markisa, Sirsak, Sukun, Melon, Semangka dan Blewah. Tahun 2008 ada penambahan komoditas Apel, Anggur dan Stroberi

Note : <sup>1)</sup> Sum of other fruits Avocado, Starfruit, Duku, Guava, Water apple, Jackfruit, Pineapple, Papaya, Rambutan, Snakefruit, Sapodilla, Passionfruit, Soursop, Breadfruit, Melon, Watermelon, and Cantaloupe. In 2008 added Apple, Grape and Strawberry

**Tabel 2.2.25. Produksi Buah-Buahan di Indonesia**  
**Table Fruits Production in Indonesia, 2015 - 2019**

No.	Komoditas/ Commodities	Tahun/Year					Pertumbuhan/ Growth
		2015	2016	2017	2018	2019	2019 over 2018 (%)
1	Alpukat/Avocado	382.537	304.932	363.148	410.084	461.613	12,57
2	Belimbing/Starfruit	98.959	78.761	85.318	101.547	106.067	4,45
3	Duku/Duku	274.310	206.018	138.397	236.746	269.337	13,77
4	Durian/Durian	995.729	735.419	795.200	1.142.094	1.169.802	2,43
5	Jambu Biji/Guava	195.743	206.986	200.488	230.690	239.405	3,78
6	Jambu Air/Water apple	92.543	88.681	100.918	111.799	122.943	9,97
7	Jeruk Siam/Citrus	1.744.330	2.014.206	2.165.184	2.408.029	2.444.516	1,52
8	Jeruk Besar/Pomelo	111.746	124.252	130.126	102.391	118.969	16,19
9	Mangga/Mango	2.178.826	1.814.540	2.203.789	2.624.783	2.808.936	7,02
10	Manggis/Mangosteen	203.100	162.862	161.751	228.148	246.476	8,03
11	Nangka/Cempedak/Jackfruit	699.487	654.910	656.580	775.475	779.859	0,57
12	Nenas/Pineapple	1.729.600	1.396.141	1.795.982	1.805.499	2.196.456	21,65
13	Pepaya/Papaya	851.528	904.282	875.106	887.580	986.991	11,20
14	Pisang/Banana	7.299.266	7.007.117	7.162.678	7.264.379	7.280.659	0,22
15	Rambutan/Rambutan	882.694	572.182	523.699	715.924	764.583	6,80
16	Salak/Snakefruit	965.198	702.345	953.845	896.504	955.763	6,61
17	Sawo/Sapodilla	134.641	132.279	133.604	144.102	144.964	0,60
18	Markisa/Passionfruit	113.125	101.963	77.190	59.265	44.977	-24,11
19	Sirsak/Soursop	58.987	55.907	62.272	68.487	70.728	3,27
20	Sukun/Breadfruit	125.039	108.370	104.960	124.274	122.481	-1,44
21	Apel/Apple	238.433	329.780	319.000	481.654	481.373	-0,06
22	Anggur/Grape	11.406	9.506	11.735	10.867	13.723	26,29
23	Melon/Honeydew	137.879	117.337	92.432	118.691	122.106	2,88
24	Semangka/Watermelon	576.167	480.884	499.467	481.727	523.335	8,64
25	Blewah/Cantaloupe	34.306	19.539	18.523	32.050	34.078	6,33
26	Stroberi/Strawberry	31.798	12.091	12.225	8.529	7.499	-12,07
<b>Total</b>		<b>20.167.376</b>	<b>18.341.289</b>	<b>19.643.616</b>	<b>21.471.318</b>	<b>22.517.638</b>	<b>4,87</b>

Sumber : Badan Pusat Statistik dan Direktorat Jenderal Hortikultura

Sources : BPS - Statistics Indonesia and Directorate General of Horticulture

**Tabel 2.2.26. Luas Panen Buah-Buahan di Indonesia**  
**Table Fruits Harvested Area in Indonesia, 2015 - 2019**

No.	Komoditas/ Commodities	Tahun/Year					Pertumbuhan/ Growth
		2015	2016	2017	2018	2019	2019 over 2018 (%)
1	Alpukat/Avocado	27.230	20.508	23.121	34.190	36.840	7,75
2	Belimbing/Starfruit	2.841	2.497	2.626	3.750	3.791	1,09
3	Duku/Duku	31.194	20.409	8.911	28.940	32.857	13,54
4	Durian/Durian	82.321	65.565	63.533	103.481	105.345	1,80
5	Jambu Biji/Guava	9.144	8.923	8.496	13.211	13.321	0,83
6	Jambu Air/Water apple	12.189	10.451	11.721	17.525	18.676	6,57
7	Jeruk Siam/Citrus	51.420	62.363	51.811	64.100	66.303	3,44
8	Jeruk Besar/Pomelo	4.551	4.457	4.947	5.700	6.780	18,96
9	Mangga/Mango	198.903	165.608	201.080	272.911	284.293	4,17
10	Manggis/Mangosteen	24.441	23.010	18.058	29.715	29.573	-0,48
11	Nangka/Cempedak/Jackfruit	54.604	44.716	47.452	68.156	69.025	1,27
12	Nenas/Pineapple	14.694	13.067	20.785	24.798	27.750	11,90
13	Pepaya/Papaya	9.930	10.167	10.034	12.713	12.852	1,09
14	Pisang/Banana	94.010	81.812	89.615	107.683	105.799	-1,75
15	Rambutan/Rambutan	115.695	81.490	70.070	110.964	111.294	0,30
16	Salak/Snakefruit	29.054	23.024	22.514	25.664	27.050	5,40
17	Sawo/Sapodilla	10.514	9.231	9.247	14.325	14.477	1,06
18	Markisa/Passionfruit	1.415	1.368	953	956	649	-32,06
19	Sirsak/Soursop	4.507	4.348	3.813	5.694	5.748	0,95
20	Sukun/Breadfruit	11.023	10.168	9.140	14.432	15.163	5,07
21	Apel/Apple	2.892	3.028	2.917	3.756	3.830	1,99
22	Anggur/Grape	163	178	171	160	237	48,14
23	Melon/Honeydew	7.396	6.859	5.879	6.773	8.643	27,61
24	Semangka/Watermelon	36.499	34.772	32.558	31.611	34.505	9,16
25	Blewah/Cantaloupe	3.284	2.371	2.586	3.049	3.416	12,04
26	Stroberi/Strawberry	746	888	582	602	543	-9,80
<b>Total</b>		<b>840.658</b>	<b>711.279</b>	<b>722.618</b>	<b>1.004.858</b>	<b>1.038.760</b>	<b>3,37</b>

Sumber : Badan Pusat Statistik diolah Direktorat Jenderal Hortikultura

Sources : BPS - Statistics Indonesia processed Directorate General of Horticulture



**Tabel 2.2.27. Produktivitas Buah-Buahan di Indonesia**  
**Table Fruits Yield in Indonesia, 2015 - 2019**

No.	Komoditas/ Commodities	Tahun/Year					(Ton/Ha)
		2015	2016	2017	2018	2019	Pertumbuhan/ Growth 2019 over 2018 (%)
1	Alpukat/Avocado	14,05	14,87	15,71	11,99	12,53	4,47
2	Belimbing/Starfruit	34,83	31,55	32,49	27,08	27,98	3,32
3	Duku/Duku	8,79	10,09	15,53	8,18	8,20	0,20
4	Durian/Durian	12,10	11,22	12,52	11,04	11,10	0,61
5	Jambu Biji/Guava	21,41	23,20	23,60	17,46	17,97	2,92
6	Jambu Air/Water apple	7,59	8,49	8,61	6,38	6,58	3,19
7	Jeruk Siam/Citrus	33,92	32,30	41,79	37,57	36,87	-1,86
8	Jeruk Besar/Pomelo	24,56	27,88	26,31	17,96	17,55	-2,32
9	Mangga/Mango	10,95	10,96	10,96	9,62	9,88	2,73
10	Manggis/Mangosteen	8,31	7,08	8,96	7,68	8,33	8,55
11	Nangka/Cempedak/Jackfruit	12,81	14,65	13,84	11,38	11,30	-0,70
12	Nenas/Pineapple	117,71	106,85	86,41	72,81	79,15	8,71
13	Pepaya/Papaya	85,75	88,94	87,22	69,82	76,80	10,00
14	Pisang/Banana	77,64	85,65	79,93	67,46	68,82	2,01
15	Rambutan/Rambutan	7,63	7,02	7,47	6,45	6,87	6,48
16	Salak/Snakefruit	33,22	30,50	42,37	34,93	35,33	1,15
17	Sawo/Sapodilla	12,81	14,33	14,45	10,06	10,01	-0,45
18	Markisa/Passionfruit	79,94	74,54	81,03	62,01	69,27	11,70
19	Sirsak/Soursop	13,09	12,86	16,33	12,03	12,30	2,30
20	Sukun/Breadfruit	11,34	10,66	11,48	8,61	8,08	-6,20
21	Apel/Apple	82,45	108,91	109,37	128,25	125,68	-2,01
22	Anggur/Grape	69,85	53,25	68,44	68,04	58,00	-14,75
23	Melon/Honeydew	18,64	17,11	15,72	17,52	14,13	-19,38
24	Semangka/Watermelon	15,79	13,83	15,34	15,24	15,17	-0,47
25	Blewah/Cantaloupe	10,45	82,41	71,63	10,51	9,98	-5,10
26	Stroberi/Strawberry	42,63	13,62	21,00	14,17	13,81	-2,52

Sumber : Badan Pusat Statistik dan Direktorat Jenderal Hortikultura

Sources : BPS - Statistics Indonesia and Directorate General of Horticulture

**Tabel 2.2.28. Produksi Mangga Menurut Provinsi**  
**Table Mango Production by Province, 2015 - 2019**

No.	Provinsi/Province	Tahun/Year					(Ton)
		2015	2016	2017	2018	2019	Pertumbuhan/ Growth 2019 over 2018 (%)
1	Aceh	18.689	21.203	17.350	19.104	21.533	12,71
2	Sumatera Utara	32.173	21.499	24.692	26.433	31.980	20,99
3	Sumatera Barat	6.712	12.265	7.703	11.828	13.540	14,47
4	Riau	10.247	9.945	14.668	19.743	17.908	-9,29
5	Jambi	4.324	2.883	3.214	3.868	5.436	40,51
6	Sumatera Selatan	14.557	11.153	12.047	24.167	23.760	-1,68
7	Bengkulu	5.055	3.923	5.226	5.390	7.195	33,50
8	Lampung	30.880	21.359	21.139	25.183	25.547	1,44
9	Kepulauan Bangka Belitung	3.287	1.907	1.657	2.010	3.111	54,76
10	Kepulauan Riau	2.208	1.425	1.110	1.302	3.269	150,98
11	DKI Jakarta	5.875	3.797	6.000	3.406	4.721	38,64
12	Jawa Barat	310.226	260.106	325.457	404.542	418.522	3,46
13	Jawa Tengah	396.636	334.596	389.019	443.487	485.041	9,37
14	DI Yogyakarta	36.740	19.614	32.238	61.171	58.130	-4,97
15	Jawa Timur	806.644	655.692	898.595	1.059.326	1.148.121	8,38
16	Banten	35.291	26.613	18.363	33.431	38.571	15,37
17	Bali	54.553	42.391	56.479	62.127	65.693	5,74
18	Nusa Tenggara Barat	120.696	109.069	165.250	151.354	141.794	-6,32
19	Nusa Tenggara Timur	55.870	88.976	42.508	47.292	51.845	9,63
20	Kalimantan Barat	5.049	4.339	3.871	6.752	10.082	49,32
21	Kalimantan Tengah	5.007	6.239	1.659	4.322	4.348	0,60
22	Kalimantan Selatan	8.574	7.585	7.946	11.291	10.408	-7,82
23	Kalimantan Timur	6.540	5.181	5.423	6.385	5.331	-16,51
24	Kalimantan Utara	2.516	5.605	5.549	8.900	3.470	-61,01
25	Sulawesi Utara	7.496	8.599	6.620	14.109	14.188	0,56
26	Sulawesi Tengah	15.631	10.940	7.012	9.434	14.650	55,30
27	Sulawesi Selatan	117.205	86.081	97.026	120.968	129.432	7,00
28	Sulawesi Tenggara	25.868	7.415	7.393	12.825	19.396	51,24
29	Gorontalo	7.513	4.284	1.934	3.307	2.204	-33,36
30	Sulawesi Barat	11.228	11.747	8.272	8.930	13.718	53,62
31	Maluku	9.441	6.076	7.114	8.280	8.394	1,38
32	Maluku Utara	4.672	1.636	975	400	2.843	610,14
33	Papua Barat	679	143	105	355	3.427	866,22
34	Papua	747	255	177	3.363	1.331	-60,43
<b>Indonesia</b>		<b>2.178.826</b>	<b>1.814.540</b>	<b>2.203.789</b>	<b>2.624.783</b>	<b>2.808.936</b>	<b>7,02</b>

Sumber : Badan Pusat Statistik dan Direktorat Jenderal Hortikultura  
 Sources : BPS - Statistics Indonesia and Directorate General of Horticulture

**Tabel 2.2.29. Produksi Jeruk Siam/Keprok Menurut Provinsi**  
**Table Citrus Production by Province, 2015 - 2019**

No.	Provinsi/Province	Tahun/Year					(Ton)
		2015	2016	2017	2018	2019	Pertumbuhan/ Growth 2019 over 2018 (%)
1	Aceh	8.166	6.896	8.042	9.335	6.774	-27,43
2	Sumatera Utara	483.006	459.149	435.454	409.683	296.934	-27,52
3	Sumatera Barat	64.547	86.785	102.733	102.462	107.668	5,08
4	Riau	9.874	10.374	20.402	34.746	40.398	16,27
5	Jambi	13.405	17.397	21.195	28.584	37.252	30,32
6	Sumatera Selatan	16.141	15.231	39.756	42.968	30.376	-29,30
7	Bengkulu	9.048	7.169	4.683	16.489	14.070	-14,67
8	Lampung	6.813	8.373	7.808	19.737	23.107	17,08
9	Kepulauan Bangka Belitung	4.076	2.765	1.541	1.027	979	-4,67
10	Kepulauan Riau	173	158	137	361	517	42,96
11	DKI Jakarta	-	-	-	91	143	57,14
12	Jawa Barat	54.126	27.161	24.594	33.926	38.516	13,53
13	Jawa Tengah	21.426	21.144	18.261	46.082	34.699	-24,70
14	DI Yogyakarta	3.053	3.012	1.739	1.812	2.588	42,86
15	Jawa Timur	480.395	837.369	898.279	918.679	985.455	7,27
16	Banten	700	658	486	566	600	5,96
17	Bali	129.136	83.739	168.383	224.671	348.756	55,23
18	Nusa Tenggara Barat	3.690	3.125	7.937	2.729	4.685	71,69
19	Nusa Tenggara Timur	15.832	14.684	16.952	19.783	26.018	31,52
20	Kalimantan Barat	147.371	124.202	126.502	142.917	139.312	-2,52
21	Kalimantan Tengah	5.479	8.369	10.307	8.423	7.203	-14,49
22	Kalimantan Selatan	112.301	108.211	123.874	144.763	141.232	-2,44
23	Kalimantan Timur	12.982	15.684	14.332	21.961	14.050	-36,02
24	Kalimantan Utara	1.721	5.599	10.696	21.263	6.206	-70,81
25	Sulawesi Utara	127	258	578	459	694	51,25
26	Sulawesi Tengah	3.980	2.205	1.341	3.920	3.924	0,10
27	Sulawesi Selatan	11.080	10.688	3.187	7.748	9.713	25,36
28	Sulawesi Tenggara	51.232	58.216	32.704	53.107	27.267	-48,66
29	Gorontalo	978	1.723	7.893	8.413	14.819	76,14
30	Sulawesi Barat	58.289	42.539	34.930	46.155	27.915	-39,52
31	Maluku	12.099	10.094	8.828	9.741	15.967	63,91
32	Maluku Utara	2.401	2.875	6.799	517	5.088	883,40
33	Papua Barat	129	3	127	39	1.291	3.193,67
34	Papua	556	18.352	4.709	24.872	30.302	21,83
<b>Indonesia</b>		<b>1.744.330</b>	<b>2.014.206</b>	<b>2.165.184</b>	<b>2.408.029</b>	<b>2.444.516</b>	<b>1,52</b>

Sumber : Badan Pusat Statistik dan Direktorat Jenderal Hortikultura  
 Sources : BPS - Statistics Indonesia and Directorate General of Horticulture

**Tabel 2.2.30. Produksi Jeruk Besar Menurut Provinsi**  
**Table Pomelo Production by Province, 2015 - 2019**

No.	Provinsi/Province	Tahun/Year					Pertumbuhan/ Growth
		2015	2016	2017	2018	2019	2019 over 2018 (%)
1	Aceh	12.021	13.391	12.635	7.446	8.529	14,55
2	Sumatera Utara	2.956	8.597	18.076	1.256	1.300	3,50
3	Sumatera Barat	298	129	210	306	230	-24,90
4	Riau	369	327	848	1.405	1.243	-11,57
5	Jambi	345	1.146	485	422	600	42,14
6	Sumatera Selatan	479	595	1.393	724	351	-51,53
7	Bengkulu	271	287	834	288	155	-46,34
8	Lampung	743	401	323	1.385	2.019	45,71
9	Kepulauan Bangka Belitung	52	45	38	85	54	-36,38
10	Kepulauan Riau	34	56	49	94	255	171,49
11	DKI Jakarta	14	9	14	12	21	66,67
12	Jawa Barat	7.443	4.738	2.886	4.347	5.535	27,34
13	Jawa Tengah	17.202	14.974	13.196	16.740	17.951	7,24
14	DI Yogyakarta	418	390	371	631	416	-34,08
15	Jawa Timur	15.160	19.945	20.543	18.896	29.642	56,87
16	Banten	145	138	81	217	119	-45,42
17	Bali	305	521	619	913	1.019	11,60
18	Nusa Tenggara Barat	2.460	2.176	1.765	1.168	1.451	24,24
19	Nusa Tenggara Timur	3.816	2.431	4.544	3.331	3.710	11,36
20	Kalimantan Barat	1.395	1.055	988	1.099	1.281	16,65
21	Kalimantan Tengah	870	1.055	482	716	622	-13,15
22	Kalimantan Selatan	685	649	3.124	2.500	561	-77,57
23	Kalimantan Timur	594	1.257	995	627	385	-38,70
24	Kalimantan Utara	78	114	243	402	372	-7,37
25	Sulawesi Utara	174	434	243	308	371	20,45
26	Sulawesi Tengah	765	419	378	514	483	-6,04
27	Sulawesi Selatan	39.376	44.463	42.058	33.313	36.674	10,09
28	Sulawesi Tenggara	1.529	2.296	1.181	1.741	1.940	11,39
29	Gorontalo	173	42	73	116	94	-18,71
30	Sulawesi Barat	287	962	137	194	283	45,69
31	Maluku	571	800	321	476	402	-15,50
32	Maluku Utara	481	204	84	236	396	67,90
33	Papua Barat	63	29	22	34	324	848,97
34	Papua	175	178	891	447	184	-58,88
<b>Indonesia</b>		<b>111.746</b>	<b>124.252</b>	<b>130.126</b>	<b>102.391</b>	<b>118.969</b>	<b>16,19</b>

Sumber : Badan Pusat Statistik dan Direktorat Jenderal Hortikultura

Sources : BPS - Statistics Indonesia and Directorate General of Horticulture

**Tabel 2.2.31. Produksi Pisang Menurut Provinsi**  
**Table Banana Production by Province, 2015 - 2019**

No.	Provinsi/Province	Tahun/Year					Pertumbuhan/ Growth
		2015	2016	2017	2018	2019	2019 over 2018 (%)
1	Aceh	61.045	72.526	67.308	63.354	59.081	-6,74
2	Sumatera Utara	139.541	137.886	150.691	118.648	114.050	-3,88
3	Sumatera Barat	136.952	144.829	143.796	92.703	116.379	25,54
4	Riau	21.315	25.164	38.809	46.587	43.436	-6,76
5	Jambi	32.270	50.374	29.189	41.191	61.069	48,26
6	Sumatera Selatan	160.186	91.998	118.277	249.428	143.110	-42,62
7	Bengkulu	23.988	31.809	24.313	20.744	22.215	7,09
8	Lampung	1.937.348	1.517.004	1.462.423	1.438.559	1.209.545	-15,92
9	Kepulauan Bangka Belitung	3.857	3.521	4.734	3.913	3.641	-6,96
10	Kepulauan Riau	4.488	3.836	3.051	2.543	3.049	19,90
11	DKI Jakarta	2.062	1.956	4.361	3.838	2.432	-36,64
12	Jawa Barat	1.306.287	1.204.083	1.128.666	1.125.899	1.220.174	8,37
13	Jawa Tengah	581.782	591.649	602.019	613.870	621.536	1,25
14	DI Yogyakarta	51.218	53.822	40.921	45.066	47.554	5,52
15	Jawa Timur	1.629.437	1.865.772	1.960.129	2.059.923	2.116.974	2,77
16	Banten	137.812	162.853	250.190	277.771	257.342	-7,35
17	Bali	189.440	183.210	273.249	238.805	231.794	-2,94
18	Nusa Tenggara Barat	73.220	75.509	101.034	92.856	102.116	9,97
19	Nusa Tenggara Timur	108.298	140.825	92.988	105.129	227.461	116,36
20	Kalimantan Barat	144.735	72.848	59.776	46.462	46.979	1,11
21	Kalimantan Tengah	27.163	41.794	38.585	26.163	26.679	1,98
22	Kalimantan Selatan	79.493	81.607	79.366	81.406	62.813	-22,84
23	Kalimantan Timur	72.144	79.343	102.598	98.268	103.888	5,72
24	Kalimantan Utara	12.129	19.947	12.875	26.465	27.095	2,38
25	Sulawesi Utara	29.141	37.413	41.465	42.300	46.353	9,58
26	Sulawesi Tengah	27.451	30.595	14.740	12.495	24.488	95,98
27	Sulawesi Selatan	175.388	159.788	172.444	136.099	142.492	4,70
28	Sulawesi Tenggara	29.087	34.858	20.050	36.366	43.971	20,91
29	Gorontalo	9.995	8.457	11.026	12.565	7.701	-38,71
30	Sulawesi Barat	28.493	36.207	79.199	59.096	66.574	12,65
31	Maluku	52.476	26.842	23.573	35.196	33.319	-5,33
32	Maluku Utara	7.270	9.667	8.266	4.264	8.627	102,34
33	Papua Barat	2.090	1.532	646	335	31.676	9.361,26
34	Papua	1.665	7.594	1.923	6.076	5.045	-16,96
<b>Indonesia</b>		<b>7.299.266</b>	<b>7.007.117</b>	<b>7.162.678</b>	<b>7.264.379</b>	<b>7.280.659</b>	<b>0,22</b>

Sumber : Badan Pusat Statistik dan Direktorat Jenderal Hortikultura

Sources : BPS - Statistics Indonesia and Directorate General of Horticulture

**Tabel 2.2.32. Produksi Durian Menurut Provinsi**  
**Table Durian Production by Province, 2015 - 2019**

No.	Provinsi/Province	Tahun/Year					(Ton)
							Pertumbuhan/ Growth
		2015	2016	2017	2018	2019	2019 over 2018 (%)
1	Aceh	16.999	23.888	21.241	24.149	23.953	-0,81
2	Sumatera Utara	65.530	74.811	64.659	82.872	90.105	8,73
3	Sumatera Barat	52.502	43.886	74.540	57.670	62.564	8,49
4	Riau	12.365	6.912	12.369	27.443	23.010	-16,15
5	Jambi	16.141	13.704	21.372	20.391	20.780	1,91
6	Sumatera Selatan	32.561	14.205	19.930	56.843	42.048	-26,03
7	Bengkulu	17.950	12.999	11.555	15.057	11.395	-24,32
8	Lampung	46.956	28.481	33.019	29.683	16.218	-45,36
9	Kepulauan Bangka Belitung	5.042	1.761	3.195	7.189	7.247	0,81
10	Kepulauan Riau	5.461	2.964	2.190	4.582	2.584	-43,61
11	DKI Jakarta	100	36	44	72	68	-6,64
12	Jawa Barat	107.110	56.662	66.314	95.056	94.183	-0,92
13	Jawa Tengah	102.451	74.969	91.385	143.227	172.939	20,74
14	DI Yogyakarta	8.355	8.328	6.767	6.596	6.265	-5,03
15	Jawa Timur	233.715	201.687	227.952	276.426	289.334	4,67
16	Banten	48.546	6.889	22.628	77.629	46.436	-40,18
17	Bali	15.254	11.157	8.435	24.584	21.915	-10,86
18	Nusa Tenggara Barat	14.205	13.064	11.948	13.491	17.179	27,34
19	Nusa Tenggara Timur	1.816	1.690	1.089	2.007	1.574	-21,57
20	Kalimantan Barat	19.042	11.676	15.022	25.282	27.209	7,62
21	Kalimantan Tengah	13.191	7.365	4.098	11.232	12.149	8,17
22	Kalimantan Selatan	15.419	12.548	6.954	25.291	27.422	8,42
23	Kalimantan Timur	10.173	9.078	7.166	9.192	13.994	52,23
24	Kalimantan Utara	3.333	4.364	5.359	15.517	10.017	-35,45
25	Sulawesi Utara	7.464	8.561	4.317	9.355	11.635	24,38
26	Sulawesi Tengah	19.962	17.666	13.770	13.945	25.288	81,35
27	Sulawesi Selatan	58.519	37.140	17.068	35.808	45.729	27,70
28	Sulawesi Tenggara	9.376	3.061	2.622	6.862	10.265	49,60
29	Gorontalo	3.079	1.297	4.034	4.409	6.026	36,66
30	Sulawesi Barat	13.110	16.146	5.954	9.574	11.580	20,94
31	Maluku	15.941	5.915	6.479	9.303	13.369	43,70
32	Maluku Utara	2.004	2.119	1.278	267	2.383	792,40
33	Papua Barat	1.580	155	158	424	2.813	563,17
34	Papua	480	238	293	665	128	-80,70
<b>Indonesia</b>		<b>995.729</b>	<b>735.419</b>	<b>795.200</b>	<b>1.142.094</b>	<b>1.169.802</b>	<b>2,43</b>

Sumber : Badan Pusat Statistik dan Direktorat Jenderal Hortikultura  
 Sources : BPS - Statistics Indonesia and Directorate General of Horticulture

**Tabel 2.2.33. Produksi Manggis Menurut Provinsi**  
**Table Mangosteen Production by Province, 2015 - 2019**

No.	Provinsi/Province	(Ton)					Pertumbuhan/ Growth 2019 over 2018 (%)
		Tahun/Year					
		2015	2016	2017	2018	2019	
1	Aceh	1.114	1.315	945	1.167	892	-23,55
2	Sumatera Utara	7.947	7.325	9.382	7.693	13.110	70,41
3	Sumatera Barat	20.339	23.289	34.422	23.303	28.833	23,73
4	Riau	3.595	3.860	5.776	8.840	7.265	-17,82
5	Jambi	3.495	4.978	6.828	1.589	3.690	132,21
6	Sumatera Selatan	2.267	1.421	1.524	2.232	1.734	-22,33
7	Bengkulu	2.902	2.873	2.642	2.989	3.625	21,31
8	Lampung	5.419	2.479	3.469	2.932	15.249	420,06
9	Kepulauan Bangka Belitung	1.470	1.057	285	1.511	2.376	57,25
10	Kepulauan Riau	191	337	99	119	132	10,90
11	DKI Jakarta	-	-	-	0	9	2.250,00
12	Jawa Barat	69.314	49.079	42.122	60.772	74.975	23,37
13	Jawa Tengah	12.190	11.084	6.093	15.879	16.068	1,19
14	DI Yogyakarta	2.165	2.153	1.802	1.652	2.939	77,87
15	Jawa Timur	29.748	19.245	16.688	32.366	21.483	-33,63
16	Banten	9.760	6.415	12.944	21.771	10.269	-52,83
17	Bali	10.660	6.344	2.715	15.229	10.857	-28,71
18	Nusa Tenggara Barat	7.078	6.746	7.319	11.362	11.558	1,73
19	Nusa Tenggara Timur	8	5	5	21	4	-81,60
20	Kalimantan Barat	996	822	2.197	5.097	8.134	59,57
21	Kalimantan Tengah	759	601	435	399	636	59,38
22	Kalimantan Selatan	1.418	1.437	1.532	3.146	1.577	-49,89
23	Kalimantan Timur	504	512	182	337	483	43,44
24	Kalimantan Utara	60	22	79	302	104	-65,45
25	Sulawesi Utara	1.187	2.486	594	979	1.564	59,82
26	Sulawesi Tengah	1.580	1.475	268	847	1.850	118,36
27	Sulawesi Selatan	5.289	2.456	631	3.926	4.379	11,54
28	Sulawesi Tenggara	74	152	81	252	412	63,47
29	Gorontalo	-	20	37	25	3	-89,02
30	Sulawesi Barat	861	1.843	36	795	1.497	88,31
31	Maluku	311	432	405	495	576	16,43
32	Maluku Utara	390	597	213	71	161	126,52
33	Papua Barat	1	0	-	-	17	-
34	Papua	8	0	-	50	15	-69,60
<b>Indonesia</b>		<b>203.100</b>	<b>162.862</b>	<b>161.751</b>	<b>228.148</b>	<b>246.476</b>	<b>8,03</b>

Sumber : Badan Pusat Statistik dan Direktorat Jenderal Hortikultura  
 Sources : BPS - Statistics Indonesia and Directorate General of Horticulture

**Tabel 2.2.34. Luas Panen Mangga Menurut Provinsi**  
**Table Mango Harvested Area by Province, 2015 - 2019**

No.	Provinsi/Province	Tahun/Year					Pertumbuhan/ Growth
		2015	2016	2017	2018	2019	2019 over 2018 (%)
							(Ha)
1	Aceh	1.445	1.964	1.126	2.542	1.900	-25,25
2	Sumatera Utara	1.489	1.061	1.325	2.185	2.259	3,35
3	Sumatera Barat	501	577	451	897	862	-3,92
4	Riau	1.008	1.327	1.017	1.457	1.328	-8,85
5	Jambi	278	158	191	360	558	55,03
6	Sumatera Selatan	1.220	904	1.210	2.011	2.278	13,32
7	Bengkulu	443	266	390	476	702	47,58
8	Lampung	1.897	1.437	1.531	2.761	2.907	5,30
9	Kepulauan Bangka Belitung	570	181	177	237	394	66,03
10	Kepulauan Riau	202	166	113	208	422	103,38
11	DKI Jakarta	713	489	684	594	537	-9,60
12	Jawa Barat	24.156	19.184	23.959	35.623	37.539	5,38
13	Jawa Tengah	35.738	24.189	35.801	50.818	53.987	6,23
14	DI Yogyakarta	4.792	3.083	3.251	6.841	8.244	20,52
15	Jawa Timur	79.808	69.857	88.847	110.481	110.165	-0,29
16	Banten	2.903	1.871	2.511	3.896	4.558	16,99
17	Bali	7.206	5.249	6.609	6.621	8.908	34,55
18	Nusa Tenggara Barat	10.024	9.767	10.819	13.527	12.931	-4,40
19	Nusa Tenggara Timur	6.293	9.241	6.633	7.130	7.261	1,84
20	Kalimantan Barat	512	409	267	557	1.034	85,78
21	Kalimantan Tengah	567	392	173	681	795	16,69
22	Kalimantan Selatan	1.136	798	953	1.157	1.184	2,30
23	Kalimantan Timur	695	368	364	664	667	0,52
24	Kalimantan Utara	167	688	535	663	436	-34,28
25	Sulawesi Utara	397	535	360	879	1.051	19,60
26	Sulawesi Tengah	894	530	422	929	1.125	21,06
27	Sulawesi Selatan	9.822	8.638	9.083	14.547	14.632	0,59
28	Sulawesi Tenggara	1.897	711	804	1.791	2.682	49,73
29	Gorontalo	527	327	338	475	365	-23,04
30	Sulawesi Barat	598	658	718	823	1.393	69,24
31	Maluku	658	361	348	716	552	-22,86
32	Maluku Utara	193	173	38	42	237	468,33
33	Papua Barat	77	23	19	44	231	420,58
34	Papua	76	28	13	280	169	-39,57
<b>Indonesia</b>		<b>198.903</b>	<b>165.608</b>	<b>201.080</b>	<b>272.911</b>	<b>284.293</b>	<b>4,17</b>

Sumber : Badan Pusat Statistik diolah Direktorat Jenderal Hortikultura

Sources : BPS - Statistics Indonesia processed Directorate General of Horticulture



**Tabel 2.2.35. Luas Panen Jeruk Siam/Kepron Menurut Provinsi**  
**Table Citrus Harvested Area by Province, 2015 - 2019**

No.	Provinsi/Province	Tahun/Year					(Ha)
		2015	2016	2017	2018	2019	Pertumbuhan/ Growth 2019 over 2018 (%)
1	Aceh	184	198	158	225	211	-6,08
2	Sumatera Utara	6.532	6.663	6.383	6.878	6.119	-11,03
3	Sumatera Barat	1.601	1.432	1.832	2.304	2.314	0,43
4	Riau	381	569	461	950	961	1,15
5	Jambi	387	398	308	891	1.053	18,12
6	Sumatera Selatan	448	382	751	1.100	942	-14,41
7	Bengkulu	199	172	216	405	214	-47,13
8	Lampung	166	203	313	607	738	21,63
9	Kepulauan Bangka Belitung	143	126	31	43	48	11,56
10	Kepulauan Riau	7	8	7	23	28	23,07
11	DKI Jakarta	0	0	0	5	6	34,96
12	Jawa Barat	1.603	1.098	908	1.701	1.628	-4,30
13	Jawa Tengah	767	849	749	1.575	1.168	-25,82
14	DI Yogyakarta	95	85	71	83	101	21,97
15	Jawa Timur	15.116	25.846	16.904	22.105	24.234	9,63
16	Banten	20	21	23	34	32	-5,99
17	Bali	8.815	8.747	8.616	8.648	9.288	7,40
18	Nusa Tenggara Barat	125	62	180	79	103	30,88
19	Nusa Tenggara Timur	470	487	479	708	965	36,21
20	Kalimantan Barat	6.204	5.688	5.139	6.132	6.444	5,10
21	Kalimantan Tengah	285	296	341	378	411	8,89
22	Kalimantan Selatan	3.774	3.794	3.981	4.153	4.219	1,60
23	Kalimantan Timur	200	254	267	340	830	143,84
24	Kalimantan Utara	71	255	353	359	164	-54,36
25	Sulawesi Utara	4	14	8	9	18	90,43
26	Sulawesi Tengah	74	57	27	114	84	-26,65
27	Sulawesi Selatan	653	591	118	486	712	46,55
28	Sulawesi Tenggara	1.760	2.456	1.966	2.117	1.405	-33,65
29	Gorontalo	69	57	132	129	166	29,10
30	Sulawesi Barat	934	1.014	637	985	919	-6,75
31	Maluku	213	219	202	268	260	-2,99
32	Maluku Utara	101	118	105	9	139	1.445,52
33	Papua Barat	3	0	5	3	29	951,09
34	Papua	17	205	138	253	348	37,65
<b>Indonesia</b>		<b>51.420</b>	<b>62.363</b>	<b>51.811</b>	<b>64.100</b>	<b>66.303</b>	<b>3,44</b>

Sumber : Badan Pusat Statistik diolah Direktorat Jenderal Hortikultura

Sources : BPS - Statistics Indonesia processed Directorate General of Horticulture

**Tabel 2.2.35a. Luas Panen Jeruk Besar Menurut Provinsi**  
**Table Pomelo Harvested Area by Province, 2015 - 2019**

No.	Provinsi/Province	Tahun/Year					Pertumbuhan/ Growth
		2015	2016	2017	2018	2019	2019 over 2018 (%)
1	Aceh	350	406	319	356	319	-10,48
2	Sumatera Utara	66	159	292	88	90	2,46
3	Sumatera Barat	11	6	11	17	14	-16,93
4	Riau	23	33	33	63	50	-20,96
5	Jambi	12	28	29	89	27	-69,34
6	Sumatera Selatan	18	30	33	51	28	-44,87
7	Bengkulu	8	8	34	27	5	-81,48
8	Lampung	24	22	14	64	71	10,30
9	Kepulauan Bangka Belitung	3	2	1	4	4	-13,20
10	Kepulauan Riau	3	4	3	16	12	-25,40
11	DKI Jakarta	2	1	1	1	1	44,74
12	Jawa Barat	264	325	183	362	445	22,92
13	Jawa Tengah	560	512	420	669	622	-6,89
14	DI Yogyakarta	24	23	23	34	33	-2,46
15	Jawa Timur	1.099	1.475	1.496	1.611	1.843	14,44
16	Banten	13	10	5	19	10	-49,00
17	Bali	24	41	51	67	65	-2,53
18	Nusa Tenggara Barat	57	59	45	47	56	19,73
19	Nusa Tenggara Timur	238	230	200	692	488	-29,52
20	Kalimantan Barat	82	64	60	76	101	32,67
21	Kalimantan Tengah	52	67	27	42	43	0,68
22	Kalimantan Selatan	34	37	192	200	94	-53,16
23	Kalimantan Timur	31	28	19	27	31	13,25
24	Kalimantan Utara	4	5	9	11	15	37,46
25	Sulawesi Utara	10	8	9	15	12	-20,11
26	Sulawesi Tengah	16	15	12	20	28	38,45
27	Sulawesi Selatan	1.383	1.260	1.301	810	2.005	147,48
28	Sulawesi Tenggara	82	78	53	119	142	19,27
29	Gorontalo	9	4	9	16	16	-3,15
30	Sulawesi Barat	11	21	7	8	22	182,02
31	Maluku	16	16	13	23	24	5,50
32	Maluku Utara	10	9	3	7	12	74,75
33	Papua Barat	4	2	0	1	13	1.018,99
34	Papua	8	11	40	48	40	-16,00
<b>Indonesia</b>		<b>4.551</b>	<b>4.457</b>	<b>4.947</b>	<b>5.700</b>	<b>6.780</b>	<b>18,96</b>

Sumber : Badan Pusat Statistik diolah Direktorat Jenderal Hortikultura

Sources : BPS - Statistics Indonesia processed Directorate General of Horticulture

**Tabel 2.2.36. Luas Panen Pisang Menurut Provinsi**  
**Table Banana Harvested Area by Province, 2015 - 2019**

No.	Provinsi/Province	Tahun/Year					(Ha)
							Pertumbuhan/ Growth
		2015	2016	2017	2018	2019	2019 over 2018 (%)
1	Aceh	1.145	972	1.031	1.235	1.031	-16,54
2	Sumatera Utara	1.377	1.321	1.286	1.591	1.814	14,02
3	Sumatera Barat	1.790	1.713	1.578	1.394	1.524	9,38
4	Riau	612	787	699	839	737	-12,17
5	Jambi	656	704	487	951	925	-2,70
6	Sumatera Selatan	2.914	1.776	2.268	2.948	2.568	-12,90
7	Bengkulu	425	1.196	1.223	319	423	32,56
8	Lampung	15.588	10.855	11.360	12.598	11.629	-7,69
9	Kepulauan Bangka Belitung	71	66	73	81	81	0,18
10	Kepulauan Riau	121	123	127	144	137	-4,69
11	DKI Jakarta	141	145	161	80	29	-63,86
12	Jawa Barat	17.940	15.184	15.041	20.557	20.455	-0,50
13	Jawa Tengah	8.396	8.851	9.521	11.046	11.104	0,53
14	DI Yogyakarta	1.140	1.145	959	1.109	1.120	0,96
15	Jawa Timur	20.940	19.895	19.730	26.860	26.256	-2,25
16	Banten	2.261	2.618	6.171	5.897	5.132	-12,98
17	Bali	4.375	3.704	4.636	4.850	3.385	-30,19
18	Nusa Tenggara Barat	795	888	1.100	1.145	1.261	10,09
19	Nusa Tenggara Timur	1.853	2.362	1.756	2.097	3.431	63,60
20	Kalimantan Barat	2.261	2.016	1.571	931	943	1,24
21	Kalimantan Tengah	664	682	524	602	702	16,59
22	Kalimantan Selatan	1.842	1.595	1.512	2.033	1.885	-7,27
23	Kalimantan Timur	1.383	1.393	1.431	1.654	1.627	-1,64
24	Kalimantan Utara	227	271	289	418	759	81,35
25	Sulawesi Utara	512	566	529	731	820	12,19
26	Sulawesi Tengah	340	311	253	364	457	25,42
27	Sulawesi Selatan	2.229	2.151	2.411	2.781	2.862	2,93
28	Sulawesi Tenggara	590	643	519	806	846	4,96
29	Gorontalo	201	174	202	208	211	1,39
30	Sulawesi Barat	623	598	645	695	793	13,96
31	Maluku	439	400	349	504	388	-23,01
32	Maluku Utara	80	93	66	52	97	88,42
33	Papua Barat	49	43	19	26	222	755,78
34	Papua	30	85	90	138	147	6,40
<b>Indonesia</b>		<b>94.010</b>	<b>81.812</b>	<b>89.615</b>	<b>107.683</b>	<b>105.799</b>	<b>-1,75</b>

Sumber : Badan Pusat Statistik diolah Direktorat Jenderal Hortikultura

Sources : BPS - Statistics Indonesia processed Directorate General of Horticulture

**Tabel 2.2.37. Luas Panen Durian Menurut Provinsi**  
**Table Durian Harvested Area by Province, 2015 - 2019**

No.	Provinsi/Province	Tahun/Year					Pertumbuhan/ Growth 2019 over 2018 (%)
		2015	2016	2017	2018	2019	
1	Aceh	965	2.034	1.484	2.928	2.767	-5,49
2	Sumatera Utara	3.688	2.856	4.708	6.442	7.001	8,67
3	Sumatera Barat	4.430	3.088	2.822	4.677	4.654	-0,51
4	Riau	1.448	2.108	1.458	2.030	1.795	-11,59
5	Jambi	865	738	998	1.841	2.023	9,85
6	Sumatera Selatan	5.083	1.585	2.973	5.951	4.755	-20,10
7	Bengkulu	1.310	835	726	1.673	989	-40,86
8	Lampung	3.774	2.266	2.266	3.501	2.088	-40,35
9	Kepulauan Bangka Belitung	630	186	444	587	845	43,84
10	Kepulauan Riau	559	462	223	665	523	-21,46
11	DKI Jakarta	17	4	3	9	8	-15,02
12	Jawa Barat	8.826	5.324	5.886	9.734	10.850	11,46
13	Jawa Tengah	11.328	9.513	11.354	14.000	15.244	8,89
14	DI Yogyakarta	1.278	1.249	776	1.026	1.135	10,63
15	Jawa Timur	14.816	15.205	14.058	17.961	18.688	4,05
16	Banten	3.020	1.641	2.890	6.494	4.110	-36,72
17	Bali	1.655	1.540	508	1.987	1.906	-4,06
18	Nusa Tenggara Barat	791	729	594	1.080	1.047	-3,03
19	Nusa Tenggara Timur	220	226	241	298	296	-0,69
20	Kalimantan Barat	2.082	1.310	1.347	3.226	2.851	-11,64
21	Kalimantan Tengah	1.132	991	569	1.632	1.803	10,51
22	Kalimantan Selatan	1.704	1.234	1.195	2.193	2.110	-3,78
23	Kalimantan Timur	1.161	1.196	630	1.428	1.675	17,28
24	Kalimantan Utara	271	297	379	890	788	-11,45
25	Sulawesi Utara	417	638	183	735	1.089	48,15
26	Sulawesi Tengah	1.077	918	785	1.663	2.494	50,01
27	Sulawesi Selatan	5.680	4.027	1.684	4.417	7.379	67,04
28	Sulawesi Tenggara	1.212	633	212	949	1.323	39,35
29	Gorontalo	175	134	224	360	492	36,62
30	Sulawesi Barat	883	1.340	730	1.160	1.461	25,90
31	Maluku	1.609	1.041	1.023	1.725	801	-53,56
32	Maluku Utara	71	123	43	21	96	360,96
33	Papua Barat	93	31	56	69	224	224,54
34	Papua	53	58	62	126	35	-72,22
<b>Indonesia</b>		<b>82.321</b>	<b>65.565</b>	<b>63.533</b>	<b>103.481</b>	<b>105.345</b>	<b>1,80</b>

Sumber : Badan Pusat Statistik diolah Direktorat Jenderal Hortikultura

Sources : BPS - Statistics Indonesia processed Directorate General of Horticulture

**Tabel 2.2.38. Luas Panen Manggis Menurut Provinsi**  
**Table Mangosteen Harvested Area by Province, 2015 - 2019**

No.	Provinsi/Province	Tahun/Year					Pertumbuhan/ Growth
		2015	2016	2017	2018	2019	2019 over 2018 (%)
1	Aceh	115	146	82	215	132	-38,89
2	Sumatera Utara	554	492	681	760	964	26,73
3	Sumatera Barat	1.556	1.645	1.204	2.146	2.301	7,23
4	Riau	1.200	1.002	688	885	770	-12,97
5	Jambi	213	486	232	282	474	68,30
6	Sumatera Selatan	394	258	269	459	326	-29,00
7	Bengkulu	340	393	297	291	538	84,76
8	Lampung	548	546	768	666	875	31,40
9	Kepulauan Bangka Belitung	300	236	64	302	425	40,80
10	Kepulauan Riau	39	43	35	44	60	38,11
11	DKI Jakarta	-	-	-	0,08	2	1.875,00
12	Jawa Barat	7.547	6.226	5.979	7.438	8.811	18,45
13	Jawa Tengah	1.834	1.839	1.795	2.292	2.534	10,57
14	DI Yogyakarta	276	278	229	293	470	60,64
15	Jawa Timur	2.797	3.841	1.458	3.825	3.467	-9,36
16	Banten	1.772	1.392	2.659	3.861	1.670	-56,74
17	Bali	1.872	1.276	256	2.436	1.761	-27,70
18	Nusa Tenggara Barat	666	621	442	1.034	1.308	26,46
19	Nusa Tenggara Timur	1	2	2	4	2	-56,73
20	Kalimantan Barat	169	78	284	428	473	10,37
21	Kalimantan Tengah	124	109	60	105	203	94,52
22	Kalimantan Selatan	171	237	260	345	272	-21,19
23	Kalimantan Timur	64	58	38	80	68	-15,18
24	Kalimantan Utara	6	4	9	16	12	-26,41
25	Sulawesi Utara	103	323	49	125	159	26,99
26	Sulawesi Tengah	149	153	22	111	222	100,36
27	Sulawesi Selatan	1.325	947	131	913	902	-1,31
28	Sulawesi Tenggara	25	20	9	43	54	27,00
29	Gorontalo	-	5	4	2	2	-38,62
30	Sulawesi Barat	207	198	8	184	225	22,61
31	Maluku	51	60	37	114	79	-30,91
32	Maluku Utara	19	95	8	7	8	13,93
33	Papua Barat	-	0	-	-	4	-
34	Papua	1	0	-	9	2	-76,71
<b>Indonesia</b>		<b>24.441</b>	<b>23.010</b>	<b>18.058</b>	<b>29.715</b>	<b>29.573</b>	<b>-0,48</b>

Sumber : Badan Pusat Statistik diolah Direktorat Jenderal Hortikultura

Sources : BPS - Statistics Indonesia processed Directorate General of Horticulture

**Tabel 2.2.39. Produktivitas Mangga Menurut Provinsi**  
**Table Mango Yield by Province, 2015 - 2019**

No.	Provinsi/Province	(Ton/Ha)					Pertumbuhan/ Growth 2019 over 2018 (%)
		Tahun/Year					
		2015	2016	2017	2018	2019	
1	Aceh	12,93	10,80	15,42	7,51	11,33	50,79
2	Sumatera Utara	21,61	20,27	18,64	12,10	14,16	17,06
3	Sumatera Barat	13,39	21,27	17,09	13,18	15,71	19,14
4	Riau	10,16	7,49	14,42	13,55	13,48	-0,49
5	Jambi	15,53	18,24	16,80	10,75	9,74	-9,37
6	Sumatera Selatan	11,94	12,34	9,96	12,02	10,43	-13,24
7	Bengkulu	11,41	14,76	13,41	11,33	10,25	-9,54
8	Lampung	16,28	14,86	13,81	9,12	8,79	-3,66
9	Kepulauan Bangka Belitung	5,77	10,52	9,35	8,47	7,89	-6,79
10	Kepulauan Riau	10,93	8,58	9,84	6,28	7,75	23,40
11	DKI Jakarta	8,24	7,76	8,77	5,73	8,79	53,36
12	Jawa Barat	12,84	13,56	13,58	11,36	11,15	-1,82
13	Jawa Tengah	11,10	13,83	10,87	8,73	8,98	2,95
14	DI Yogyakarta	7,67	6,36	9,92	8,94	7,05	-21,15
15	Jawa Timur	10,11	9,39	10,11	9,59	10,42	8,69
16	Banten	12,15	14,22	7,31	8,58	8,46	-1,38
17	Bali	7,57	8,08	8,55	9,38	7,37	-21,41
18	Nusa Tenggara Barat	12,04	11,17	15,27	11,19	10,97	-2,01
19	Nusa Tenggara Timur	8,88	9,63	6,41	6,63	7,14	7,65
20	Kalimantan Barat	9,87	10,62	14,48	12,13	9,75	-19,63
21	Kalimantan Tengah	8,83	15,91	9,60	6,35	5,47	-13,78
22	Kalimantan Selatan	7,55	9,50	8,34	9,76	8,79	-9,89
23	Kalimantan Timur	9,42	14,06	14,89	9,62	7,99	-16,94
24	Kalimantan Utara	15,08	8,15	10,37	13,41	7,96	-40,68
25	Sulawesi Utara	18,87	16,09	18,40	16,06	13,50	-15,92
26	Sulawesi Tengah	17,48	20,64	16,61	10,15	13,02	28,28
27	Sulawesi Selatan	11,93	9,97	10,68	8,32	8,85	6,37
28	Sulawesi Tenggara	13,63	10,43	9,20	7,16	7,23	1,01
29	Gorontalo	14,27	13,08	5,73	6,97	6,03	-13,41
30	Sulawesi Barat	18,78	17,86	11,52	10,85	9,85	-9,23
31	Maluku	14,35	16,84	20,42	11,57	15,20	31,41
32	Maluku Utara	24,19	9,46	25,65	9,58	11,97	24,95
33	Papua Barat	8,77	6,25	5,55	7,98	14,81	85,60
34	Papua	9,87	9,17	13,61	12,03	7,88	-34,52
<b>Indonesia</b>		<b>10,95</b>	<b>10,96</b>	<b>10,96</b>	<b>9,62</b>	<b>9,88</b>	<b>2,73</b>

Sumber : Badan Pusat Statistik dan Direktorat Jenderal Hortikultura

Sources : BPS - Statistics Indonesia and Directorate General of Horticulture

**Tabel 2.2.40. Produktivitas Jeruk Siam/Keprak Menurut Provinsi**  
**Table Citrus Yield by Province, 2015 - 2019**

No.	Provinsi/Province	(Ton/Ha)					Pertumbuhan/ Growth 2019 over 2018 (%)
		Tahun/Year					
		2015	2016	2017	2018	2019	
1	Aceh	44,34	34,82	51,01	41,50	32,07	-22,73
2	Sumatera Utara	73,95	68,92	68,22	59,57	48,53	-18,54
3	Sumatera Barat	40,33	60,61	56,08	44,47	46,53	4,63
4	Riau	25,91	18,25	44,24	36,57	42,04	14,95
5	Jambi	34,60	43,74	68,71	32,07	35,39	10,33
6	Sumatera Selatan	36,01	39,86	52,93	39,05	32,26	-17,40
7	Bengkulu	45,44	41,57	21,71	40,72	65,73	61,42
8	Lampung	40,92	41,25	24,98	32,52	31,30	-3,75
9	Kepulauan Bangka Belitung	28,56	22,00	49,28	23,76	20,31	-14,55
10	Kepulauan Riau	24,06	19,51	20,32	15,64	18,17	16,16
11	DKI Jakarta	-	-	-	18,91	22,02	16,44
12	Jawa Barat	33,77	24,74	27,07	19,95	23,66	18,63
13	Jawa Tengah	27,94	24,91	24,36	29,26	29,70	1,50
14	DI Yogyakarta	32,04	35,29	24,39	21,83	25,58	17,13
15	Jawa Timur	31,78	32,40	53,14	41,56	40,66	-2,16
16	Banten	34,83	31,35	20,84	16,44	18,53	12,71
17	Bali	14,65	9,57	19,54	25,98	37,55	44,53
18	Nusa Tenggara Barat	29,56	50,45	44,03	34,68	45,49	31,18
19	Nusa Tenggara Timur	33,68	30,14	35,37	27,92	26,96	-3,44
20	Kalimantan Barat	23,76	21,83	24,62	23,31	21,62	-7,25
21	Kalimantan Tengah	19,20	28,31	30,20	22,31	17,52	-21,47
22	Kalimantan Selatan	29,76	28,52	31,11	34,86	33,47	-3,98
23	Kalimantan Timur	64,87	61,85	53,66	64,53	16,93	-73,76
24	Kalimantan Utara	24,25	21,99	30,33	59,18	37,85	-36,05
25	Sulawesi Utara	28,85	18,55	72,96	49,90	39,63	-20,57
26	Sulawesi Tengah	53,93	38,67	49,67	34,24	46,73	36,48
27	Sulawesi Selatan	16,97	18,10	26,93	15,94	13,64	-14,46
28	Sulawesi Tenggara	29,10	23,70	16,63	25,08	19,41	-22,61
29	Gorontalo	14,27	30,37	59,98	65,26	89,05	36,44
30	Sulawesi Barat	62,38	41,94	54,85	46,84	30,38	-35,14
31	Maluku	56,90	46,17	43,74	36,29	61,31	68,96
32	Maluku Utara	23,84	24,34	64,66	57,55	36,62	-36,37
33	Papua Barat	43,11	15,06	24,86	14,25	44,67	213,36
34	Papua	33,54	89,34	34,11	98,24	86,95	-11,49
<b>Indonesia</b>		<b>33,92</b>	<b>32,30</b>	<b>41,79</b>	<b>37,57</b>	<b>36,87</b>	<b>-1,86</b>

Sumber : Badan Pusat Statistik dan Direktorat Jenderal Hortikultura

Sources : BPS - Statistics Indonesia and Directorate General of Horticulture

Keterangan : -) Data tidak tersedia

Note : -) Data not available

**Tabel 2.2.41. Produktivitas Jeruk Besar Menurut Provinsi**  
**Table Pomelo Yield by Province, 2015 - 2019**

No.	Provinsi/Province	(Ton/Ha)					Pertumbuhan/ Growth 2019 over 2018 (%)
		Tahun/Year					
		2015	2016	2017	2018	2019	
1	Aceh	34,36	32,98	39,56	20,92	26,76	27,96
2	Sumatera Utara	44,79	54,06	61,86	14,25	14,39	1,01
3	Sumatera Barat	27,46	21,78	19,36	17,71	16,01	-9,59
4	Riau	16,36	10,04	25,97	22,38	25,04	11,88
5	Jambi	27,98	40,63	16,74	4,74	21,96	363,63
6	Sumatera Selatan	26,70	20,04	42,17	14,06	12,36	-12,07
7	Bengkulu	32,16	36,64	24,66	10,75	31,14	189,75
8	Lampung	30,43	18,31	22,92	21,56	28,48	32,11
9	Kepulauan Bangka Belitung	17,23	22,36	28,05	20,17	14,78	-26,71
10	Kepulauan Riau	9,62	13,81	17,69	5,70	20,76	263,92
11	DKI Jakarta	9,15	12,19	15,18	12,62	14,54	15,15
12	Jawa Barat	28,17	14,56	15,80	12,02	12,45	3,59
13	Jawa Tengah	30,70	29,24	31,41	25,04	28,84	15,17
14	DI Yogyakarta	17,55	16,95	16,30	18,52	12,52	-32,41
15	Jawa Timur	13,79	13,52	13,74	11,73	16,08	37,08
16	Banten	10,80	14,37	16,48	11,67	12,48	7,02
17	Bali	12,82	12,75	12,03	13,72	15,71	14,50
18	Nusa Tenggara Barat	43,30	36,63	39,33	24,96	25,90	3,77
19	Nusa Tenggara Timur	16,01	10,57	22,74	4,81	7,60	58,00
20	Kalimantan Barat	16,94	16,47	16,52	14,43	12,68	-12,08
21	Kalimantan Tengah	16,79	15,75	17,90	16,94	14,62	-13,74
22	Kalimantan Selatan	19,89	17,63	16,24	12,50	5,99	-52,10
23	Kalimantan Timur	19,28	44,47	51,19	23,20	12,56	-45,87
24	Kalimantan Utara	20,22	20,89	27,16	37,43	25,22	-32,61
25	Sulawesi Utara	17,90	53,27	27,41	20,88	31,48	50,77
26	Sulawesi Tengah	48,77	27,75	32,18	25,28	17,16	-32,14
27	Sulawesi Selatan	28,48	35,28	32,32	41,11	18,29	-55,52
28	Sulawesi Tenggara	18,57	29,52	22,28	14,67	13,71	-6,60
29	Gorontalo	19,55	9,71	7,99	7,03	5,90	-16,06
30	Sulawesi Barat	25,81	45,54	18,50	24,83	12,83	-48,34
31	Maluku	36,10	49,32	25,27	21,06	16,87	-19,91
32	Maluku Utara	49,16	22,33	28,08	33,17	31,87	-3,92
33	Papua Barat	17,77	13,26	59,44	29,72	25,20	-15,19
34	Papua	22,47	16,16	22,44	9,41	4,61	-51,04
<b>Indonesia</b>		<b>24,56</b>	<b>27,88</b>	<b>26,31</b>	<b>17,96</b>	<b>17,55</b>	<b>-2,32</b>

Sumber : Badan Pusat Statistik diolah Direktorat Jenderal Hortikultura  
 Sources : BPS - Statistics Indonesia processed Directorate General of Horticulture



**Tabel 2.2.42. Produktivitas Pisang Menurut Provinsi**  
**Table Banana Yield by Province, 2015 - 2019**

No.	Provinsi/Province	Tahun/Year					(Ton/Ha)
		2015	2016	2017	2018	2019	Pertumbuhan/ Growth 2019 over 2018 (%)
1	Aceh	53,30	74,63	65,26	51,31	57,33	11,73
2	Sumatera Utara	101,33	104,35	117,20	74,59	62,88	-15,69
3	Sumatera Barat	76,50	84,57	91,13	66,52	76,34	14,77
4	Riau	34,85	31,98	55,54	55,54	58,96	6,16
5	Jambi	49,20	71,52	60,00	43,33	66,03	52,37
6	Sumatera Selatan	54,98	51,81	52,16	84,61	55,73	-34,13
7	Bengkulu	56,47	26,59	19,89	65,07	52,57	-19,21
8	Lampung	124,29	139,75	128,74	114,19	104,01	-8,91
9	Kepulauan Bangka Belitung	54,29	53,05	65,05	48,11	44,68	-7,12
10	Kepulauan Riau	37,15	31,31	24,09	17,65	22,20	25,80
11	DKI Jakarta	14,61	13,53	27,04	48,07	84,27	75,32
12	Jawa Barat	72,82	79,30	75,04	54,77	59,65	8,91
13	Jawa Tengah	69,30	66,85	63,23	55,57	55,97	0,72
14	DI Yogyakarta	44,93	47,00	42,69	40,64	42,48	4,52
15	Jawa Timur	77,81	93,78	99,35	76,69	80,63	5,13
16	Banten	60,96	62,21	40,54	47,10	50,15	6,47
17	Bali	43,30	49,47	58,94	49,24	68,47	39,05
18	Nusa Tenggara Barat	92,12	85,07	91,82	81,09	81,01	-0,11
19	Nusa Tenggara Timur	58,44	59,63	52,97	50,14	66,31	32,25
20	Kalimantan Barat	64,02	36,13	38,04	49,90	49,84	-0,12
21	Kalimantan Tengah	40,88	61,33	73,60	43,42	37,98	-12,54
22	Kalimantan Selatan	43,17	51,15	52,48	40,04	33,32	-16,79
23	Kalimantan Timur	52,17	56,97	71,68	59,42	63,86	7,48
24	Kalimantan Utara	53,41	73,61	44,55	63,25	35,71	-43,54
25	Sulawesi Utara	56,88	66,11	78,34	57,84	56,50	-2,32
26	Sulawesi Tengah	80,82	98,48	58,23	34,32	53,63	56,26
27	Sulawesi Selatan	78,68	74,28	71,54	48,94	49,78	1,71
28	Sulawesi Tenggara	49,27	54,20	38,64	45,09	51,95	15,20
29	Gorontalo	49,64	48,54	54,55	60,48	36,57	-39,54
30	Sulawesi Barat	45,70	60,55	122,87	84,98	84,00	-1,15
31	Maluku	119,46	67,07	67,56	69,81	85,85	22,97
32	Maluku Utara	90,85	104,49	124,59	82,63	88,73	7,39
33	Papua Barat	42,48	35,33	34,34	12,93	142,91	1.005,57
34	Papua	55,85	89,03	21,44	44,03	34,37	-21,95
<b>Indonesia</b>		<b>77,64</b>	<b>85,65</b>	<b>79,93</b>	<b>67,46</b>	<b>68,82</b>	<b>2,01</b>

Sumber : Badan Pusat Statistik dan Direktorat Jenderal Hortikultura

Sources : BPS - Statistics Indonesia and Directorate General of Horticulture

**Tabel 2.2.43. Produktivitas Durian Menurut Provinsi**  
**Table Durian Yield by Province, 2015 - 2019**

No.	Provinsi/Province	(Ton/Ha)					Pertumbuhan/ Growth 2019 over 2018 (%)
		Tahun/Year					
		2015	2016	2017	2018	2019	
1	Aceh	17,62	11,74	14,31	8,25	8,66	4,96
2	Sumatera Utara	17,77	26,19	13,73	12,86	12,87	0,05
3	Sumatera Barat	11,85	14,21	26,41	12,33	13,44	9,04
4	Riau	8,54	3,28	8,48	13,52	12,82	-5,16
5	Jambi	18,66	18,57	21,41	11,07	10,27	-7,23
6	Sumatera Selatan	6,41	8,96	6,70	9,55	8,84	-7,42
7	Bengkulu	13,70	15,56	15,92	9,00	11,52	27,97
8	Lampung	12,44	12,57	14,57	8,48	7,77	-8,41
9	Kepulauan Bangka Belitung	8,00	9,45	7,19	12,24	8,58	-29,92
10	Kepulauan Riau	9,77	6,42	9,82	6,89	4,94	-28,20
11	DKI Jakarta	5,75	10,00	12,67	7,87	8,64	9,86
12	Jawa Barat	12,14	10,64	11,27	9,77	8,68	-11,11
13	Jawa Tengah	9,04	7,88	8,05	10,23	11,34	10,89
14	DI Yogyakarta	6,54	6,67	8,72	6,43	5,52	-14,15
15	Jawa Timur	15,77	13,26	16,22	15,39	15,48	0,59
16	Banten	16,08	4,20	7,83	11,95	11,30	-5,47
17	Bali	9,22	7,24	16,60	12,37	11,50	-7,09
18	Nusa Tenggara Barat	17,97	17,93	20,12	12,49	16,41	31,31
19	Nusa Tenggara Timur	8,24	7,48	4,52	6,73	5,32	-21,03
20	Kalimantan Barat	9,15	8,91	11,15	7,84	9,54	21,81
21	Kalimantan Tengah	11,65	7,43	7,21	6,88	6,74	-2,12
22	Kalimantan Selatan	9,05	10,17	5,82	11,53	12,99	12,68
23	Kalimantan Timur	8,76	7,59	11,37	6,44	8,35	29,80
24	Kalimantan Utara	12	14,68	14,14	17,44	12,72	-27,10
25	Sulawesi Utara	17,89	13,42	23,62	12,73	10,69	-16,05
26	Sulawesi Tengah	18,54	19,25	17,54	8,39	10,14	20,89
27	Sulawesi Selatan	10,30	9,22	10,14	8,11	6,20	-23,55
28	Sulawesi Tenggara	7,73	4,83	12,36	7,23	7,76	7,36
29	Gorontalo	17,63	9,71	18,00	12,23	12,24	0,03
30	Sulawesi Barat	14,85	12,05	8,16	8,25	7,93	-3,93
31	Maluku	9,91	5,68	6,33	5,39	16,69	209,44
32	Maluku Utara	28,21	17,20	29,58	12,84	24,85	93,59
33	Papua Barat	17,04	4,96	2,85	6,13	12,53	104,34
34	Papua	9,12	4,13	4,71	5,27	3,66	-30,53
<b>Indonesia</b>		<b>12,10</b>	<b>11,22</b>	<b>12,52</b>	<b>11,04</b>	<b>11,10</b>	<b>0,61</b>

Sumber : Badan Pusat Statistik dan Direktorat Jenderal Hortikultura  
 Sources : BPS - Statistics Indonesia and Directorate General of Horticulture

**Tabel 2.2.44. Produktivitas Manggis Menurut Provinsi**  
**Table Mangosteen Yield by Province, 2015 - 2019**

No.	Provinsi/Province	Tahun/Year					(Ton/Ha)
		2015	2016	2017	2018	2019	Pertumbuhan/ Growth 2019 over 2018 (%)
1	Aceh	9,72	9,01	11,59	5,42	6,78	25,10
2	Sumatera Utara	14,34	14,88	13,78	10,12	13,60	34,47
3	Sumatera Barat	13,07	14,16	28,58	10,86	12,53	15,39
4	Riau	2,99	3,85	8,39	9,99	9,43	-5,57
5	Jambi	16,39	10,23	29,48	5,64	7,78	37,98
6	Sumatera Selatan	5,75	5,51	5,66	4,86	5,32	9,40
7	Bengkulu	8,55	7,31	8,90	10,26	6,73	-34,34
8	Lampung	9,89	4,54	4,52	4,41	17,44	295,79
9	Kepulauan Bangka Belitung	4,90	4,49	4,45	5,01	5,60	11,68
10	Kepulauan Riau	4,86	7,88	2,84	2,74	2,20	-19,70
11	DKI Jakarta	-	-	-	5,00	5,95	18,99
12	Jawa Barat	9,18	7,88	7,04	8,17	8,51	4,15
13	Jawa Tengah	6,65	6,03	3,39	6,93	6,34	-8,48
14	DI Yogyakarta	7,84	7,75	7,87	5,65	6,25	10,73
15	Jawa Timur	10,64	5,01	11,44	8,46	6,20	-26,77
16	Banten	5,51	4,61	4,87	5,64	6,15	9,03
17	Bali	5,69	4,97	10,62	6,25	6,16	-1,40
18	Nusa Tenggara Barat	10,62	10,86	16,56	10,99	8,84	-19,56
19	Nusa Tenggara Timur	6,86	3,40	3,10	4,60	1,95	-57,48
20	Kalimantan Barat	5,88	10,50	7,73	11,91	17,21	44,57
21	Kalimantan Tengah	6,11	5,51	7,28	3,82	3,13	-18,06
22	Kalimantan Selatan	8,29	6,05	5,90	9,11	5,79	-36,42
23	Kalimantan Timur	7,85	8,85	4,77	4,20	7,10	69,12
24	Kalimantan Utara	-	5,66	8,88	18,45	8,66	-53,06
25	Sulawesi Utara	11,49	7,69	12,05	7,83	9,86	25,85
26	Sulawesi Tengah	10,62	9,64	12,38	7,66	8,35	8,98
27	Sulawesi Selatan	3,99	2,59	4,83	4,30	4,86	13,01
28	Sulawesi Tenggara	3,00	7,60	8,67	5,92	7,63	28,71
29	Gorontalo	-	3,74	8,56	10,00	1,79	-82,12
30	Sulawesi Barat	4,16	9,33	4,64	4,33	6,64	53,59
31	Maluku	6,10	7,15	10,90	4,33	7,30	68,52
32	Maluku Utara	20,62	6,28	26,13	9,78	19,44	98,82
33	Papua Barat	-	2,14	-	-	4,71	-
34	Papua	7,50	1,03	-	5,52	7,20	30,53
<b>Indonesia</b>		<b>8,31</b>	<b>7,08</b>	<b>8,96</b>	<b>7,68</b>	<b>8,33</b>	<b>8,55</b>

Sumber : Badan Pusat Statistik dan Direktorat Jenderal Hortikultura

Sources : BPS - Statistics Indonesia and Directorate General of Horticulture

Keterangan : -) Data tidak tersedia

Note : -) Data not available

**Tabel 2.2.45. Produksi, Luas Panen dan Produktivitas Florikultura di Indonesia**  
**Table Ornament Plants Production, Harvested Area and Yield in Indonesia, 2015 - 2019**

No.	Komoditas/ Commodities	Tahun/Year					Pertumbuhan/ Growth 2019 over 2018 (%)
		2015	2016	2017	2018	2019	
<b>A. Produksi (Tangkai)/Production (Stalks)</b>							
1	Anggrek/ <i>Orchid</i>	21.513.280	19.978.078	20.045.577	24.717.840	18.608.657	-24,72
2	Krisan/ <i>Chrysanthemum</i>	442.698.194	433.100.145	480.685.420	488.176.610	465.359.952	-4,67
3	Mawar/ <i>Rose</i>	188.302.152	181.884.630	184.455.598	202.065.050	213.927.138	5,87
4	Sedap Malam/ <i>Tuberose</i>	116.687.423	117.094.086	112.289.567	116.909.674	123.520.862	5,65
5	Florikultura Tangkai Lainnya <sup>2)</sup> / <i>Others Stalk Ornament Plants</i>	15.965.312	11.084.834	21.848.554	37.657.100	42.901.344	13,93
<b>B. Luas Panen (M<sup>2</sup>) /Harvested Area (M<sup>2</sup>)</b>							
1	Anggrek/ <i>Orchid</i>	1.134.221	1.387.241	1.721.941	1.767.681	1.760.096	-0,43
2	Krisan/ <i>Chrysanthemum</i>	10.871.199	10.914.154	11.635.498	11.105.178	10.217.202	-8,00
3	Mawar/ <i>Rose</i>	3.543.676	3.457.518	3.723.288	4.111.040	4.362.352	6,11
4	Sedap Malam/ <i>Tuberose</i>	2.547.140	3.400.042	3.090.745	3.096.687	3.554.179	14,77
5	Florikultura Tangkai Lainnya <sup>2)</sup> / <i>Others Stalk Ornament Plants</i>	851.356	711.980	1.094.834	1.396.590	1.549.080	10,92
<b>C. Produktivitas (Tangkai/M<sup>2</sup>)/Yield (Stalks/M<sup>2</sup>)</b>							
1	Anggrek/ <i>Orchid</i>	18,97	14,40	11,64	13,98	10,57	-24,39
2	Krisan/ <i>Chrysanthemum</i>	40,72	39,68	41,31	43,96	45,55	3,61
3	Mawar/ <i>Rose</i>	53,14	52,61	49,54	49,15	49,04	-0,23
4	Sedap Malam/ <i>Tuberose</i>	45,81	34,44	36,33	37,75	34,75	-7,94

Sumber : Badan Pusat Statistik dan Direktorat Jenderal Hortikultura  
 Sources : BPS - Statistics Indonesia and Directorate General of Horticulture

Keterangan : <sup>2)</sup> Florikultura tangkai lainnya terdiri dari : Anthurium, Anyelir, Gerbera, Gladiol dan Heliconia  
 Note : <sup>2)</sup> Others stalk ornament plants consist of: Anthurium, Carnation, Gerbera, Gladiolus and Heliconia

**Tabel 2.2.46. Produksi Florikultura di Indonesia**  
**Table Ornament Plants Production in Indonesia, 2015 - 2019**

No.	Komoditas/ Commodities	Tahun/Year					(Tangkai/Stalks)
		2015	2016	2017	2018	2019	Pertumbuhan/ Growth 2019 over 2018 (%)
1	Anggrek/ <i>Orchid</i>	21.513.280	19.978.078	20.045.577	24.717.840	18.608.657	-24,72
2	Anthurium Bunga/ <i>Anthurium Flower</i>	2.837.074	1.760.610	2.625.565	5.390.417	4.463.472	-17,20
3	Anyelir/ <i>Carnation</i>	2.185.392	1.814.485	1.672.956	1.732.585	1.872.739	8,09
4	Gerbera (Herbras)	7.118.774	5.412.790	14.751.610	26.608.911	33.003.177	24,03
5	Gladiol/ <i>Gladiolus</i>	2.552.060	1.008.758	1.412.553	2.341.720	1.997.219	-14,71
6	Heliconia	1.272.012	1.088.191	1.385.870	1.583.467	1.564.737	-1,18
7	Krisan/ <i>Chrysanthemum</i>	442.698.194	433.100.145	480.685.420	488.176.610	465.359.952	-4,67
8	Mawar/ <i>Rose</i>	188.302.152	181.884.630	184.455.598	202.065.050	213.927.138	5,87
9	Sedap Malam/ <i>Tuberose</i>	116.687.423	117.094.086	112.289.567	116.909.674	123.520.862	5,65
<b>Total Bunga Potong</b>		<b>785.166.361</b>	<b>763.141.773</b>	<b>819.324.716</b>	<b>869.526.274</b>	<b>864.317.953</b>	<b>-0,60</b>

**Tabel 2.2.47. Luas Panen Florikultura di Indonesia**  
**Table Ornament Plants Harvested Area in Indonesia, 2015 - 2019**

No.	Komoditas/ Commodities	Tahun/Year					(M <sup>2</sup> )
		2015	2016	2017	2018	2019	Pertumbuhan/ Growth 2019 over 2018 (%)
1	Anggrek/ <i>Orchid</i>	1.134.221	1.387.241	1.721.941	1.767.681	1.760.096	-0,43
2	Anthurium Bunga/ <i>Anthurium Flower</i>	173.662	131.628	261.811	294.662	265.679	-9,84
3	Anyelir/ <i>Carnation</i>	95.945	73.263	74.779	82.629	88.304	6,87
4	Gerbera (Herbras)	198.846	183.677	427.402	671.199	862.745	28,54
5	Gladiol/ <i>Gladiolus</i>	157.239	87.066	83.692	124.139	131.650	6,05
6	Heliconia	225.664	236.346	247.150	223.961	200.702	-10,39
7	Krisan/ <i>Chrysanthemum</i>	10.871.199	10.914.154	11.635.498	11.105.178	10.217.202	-8,00
8	Mawar/ <i>Rose</i>	3.543.676	3.457.518	3.723.288	4.111.040	4.362.352	6,11
9	Sedap Malam/ <i>Tuberose</i>	2.547.140	3.400.042	3.090.745	3.096.687	3.554.179	14,77
<b>Total Bunga Potong</b>		<b>18.947.592</b>	<b>19.870.935</b>	<b>21.266.306</b>	<b>21.477.176</b>	<b>21.442.909</b>	<b>-0,16</b>

Sumber : Badan Pusat Statistik dan Direktorat Jenderal Hortikultura  
 Sources : BPS - Statistics Indonesia and Directorate General of Horticulture

**Tabel 2.2.48. Produktivitas Tanaman Florikultura di Indonesia**  
**Table** **Ornament Plants Yield in Indonesia, 2015 - 2019**

(Tangkai/M<sup>2</sup>/Stalks/M<sup>2</sup>)

No.	Komoditas/ Commodities	Tahun/Year					Pertumbuhan/ Growth
		2015	2016	2017	2018	2019	2019 over 2018 (%)
1	Anggrek/ <i>Orchid</i>	18,97	14,40	11,64	13,98	10,57	-24,39
2	Anthurium Bunga/ <i>Anthurium Flower</i>	16,34	13,38	10,03	18,29	16,80	-8,15
3	Anyelir/ <i>Carnation</i>	22,78	24,77	22,37	20,97	21,21	1,14
4	Gerbera (Herbras)	35,80	29,47	34,51	39,64	38,25	-3,51
5	Gladiol/ <i>Gladiolus</i>	16,23	11,59	16,88	18,86	15,17	-19,57
6	Heliconia	5,64	4,60	5,61	7,07	7,80	10,33
7	Krisan/ <i>Chrysanthemum</i>	40,72	39,68	41,31	43,96	45,55	3,61
8	Mawar/ <i>Rose</i>	53,14	52,61	49,54	49,15	49,04	-0,23
9	Sedap Malam/ <i>Tuberose</i>	45,81	34,44	36,33	37,75	34,75	-7,94

Sumber : Badan Pusat Statistik dan Direktorat Jenderal Hortikultura

Sources : BPS - Statistics Indonesia and Directorate General of Horticulture

**Tabel 2.2.49. Produksi Anggrek Menurut Provinsi**  
**Table Orchid Production by Province, 2015 - 2019**

No.	Provinsi / Province	(Tangkai/Stalks)					Pertumbuhan/ Growth 2019 over 2018 (%)
		Tahun / Year					
		2015	2016	2017	2018	2019	
1	Aceh	399	106	96	107	73	-31,78
2	Sumatera Utara	374.933	182.426	208.506	119.586	67.761	-43,34
3	Sumatera Barat	10.051	15.847	14.284	10.797	19.598	81,51
4	Riau	7.985	5.183	5.197	5.502	1.220	-77,83
5	Jambi	6.076	4.102	10.690	2.025	786	-61,19
6	Sumatera Selatan	15.604	19.883	16.162	7.627	2.886	-62,16
7	Bengkulu	4.921	2.865	4.464	1.968	2.163	9,91
8	Lampung	50.826	128.938	40.814	26.825	35.812	33,50
9	Kepulauan Bangka Belitung	387	641	260	42	126	200,00
10	Kepulauan Riau	2.004	1.656	1.487	2.918	2.675	-8,33
11	DKI Jakarta	82.535	109.065	1.227.525	168.770	368.533	118,36
12	Jawa Barat	5.968.165	5.010.003	4.195.325	8.168.054	5.697.821	-30,24
13	Jawa Tengah	2.493.206	2.468.200	3.283.480	2.436.231	504.108	-79,31
14	DI Yogyakarta	64.595	47.174	27.437	33.779	62.417	84,78
15	Jawa Timur	3.879.651	3.705.028	4.055.588	5.689.083	6.134.048	7,82
16	Banten	7.040.092	7.283.894	6.093.810	7.026.131	4.487.962	-36,12
17	Bali	756.553	467.023	380.938	421.554	149.285	-64,59
18	Nusa Tenggara Barat	7.731	19.606	24.098	13.263	8.941	-32,59
19	Nusa Tenggara Timur	59	10	347	200	424	112,00
20	Kalimantan Barat	412.121	255.701	181.128	362.351	853.212	135,47
21	Kalimantan Tengah	4.005	3.463	1.921	7.680	1.173	-84,73
22	Kalimantan Selatan	1.549	1.288	79.029	921	1.371	48,86
23	Kalimantan Timur	74.874	82.562	97.302	115.322	85.259	-26,07
24	Kalimantan Utara	3	-	1.465	1.750	3.460	97,71
25	Sulawesi Utara	71.125	39.342	19.404	37.356	11.905	-68,13
26	Sulawesi Tengah	67.373	74.400	60.513	27.077	56.237	107,69
27	Sulawesi Selatan	45.336	4.058	2.619	18.864	30.575	62,08
28	Sulawesi Tenggara	4.851	5.136	6.654	7.186	15.328	113,30
29	Gorontalo	75	-	-	-	-	-
30	Sulawesi Barat	-	-	-	-	-	-
31	Maluku	-	-	-	-	3	-
32	Maluku Utara	625	856	1.638	2.442	-	-
33	Papua Barat	-	70	70	-	-	-
34	Papua	65.570	39.552	3.326	2.429	3.495	43,89
<b>Indonesia</b>		<b>21.513.280</b>	<b>19.978.078</b>	<b>20.045.577</b>	<b>24.717.840</b>	<b>18.608.657</b>	<b>-24,72</b>

Sumber : Badan Pusat Statistik dan Direktorat Jenderal Hortikultura  
 Sources : BPS - Statistics Indonesia and Directorate General of Horticulture

**Tabel 2.2.50. Produksi Krisan Menurut Provinsi**  
**Table Chrysanthemum Production by Province, 2015 - 2019**

No.	Provinsi/Province	Tahun/Year					(Tangkai/Stalks)
		2015	2016	2017	2018	2019	Pertumbuhan/ Growth 2019 over 2018 (%)
1	Aceh	-	-	10.500	-	-	-
2	Sumatera Utara	3.637.025	8.611.767	8.297.350	10.422.489	7.775.742	-25,39
3	Sumatera Barat	448.205	201.394	136.054	178.874	78.557	-56,08
4	Riau	-	-	-	-	169	-
5	Jambi	14.601	244	2.033.642	-	-	-
6	Sumatera Selatan	24.926	9.114	1.037	298	188	-36,91
7	Bengkulu	778	153	260	13	-	-
8	Lampung	10.359	107.711	7.501	7.549	19.275	155,33
9	Kepulauan Bangka Belitung	-	-	-	-	-	-
10	Kepulauan Riau	75	18	38	350	46	-86,86
11	DKI Jakarta	-	120	-	-	-	-
12	Jawa Barat	212.481.265	142.377.413	186.313.493	187.322.207	179.629.271	-4,11
13	Jawa Tengah	101.070.169	137.970.928	144.999.627	129.386.180	132.427.249	2,35
14	DI Yogyakarta	5.140.444	6.318.433	902.926	851.152	1.196.514	40,58
15	Jawa Timur	114.135.230	129.829.313	130.641.982	137.886.801	138.061.336	0,13
16	Banten	-	-	300	180	-	-
17	Bali	1.071.196	1.377.520	392.465	119.850	186.476	55,59
18	Nusa Tenggara Barat	16.250	74.577	75.021	36.329	4.271	-88,24
19	Nusa Tenggara Timur	20	75	137	880	2.227	153,07
20	Kalimantan Barat	1.379	91	5	1.239	8.323	571,75
21	Kalimantan Tengah	1.112	343	180	256	15	-94,14
22	Kalimantan Selatan	-	-	33.825	-	-	-
23	Kalimantan Timur	251	348	100	131	21	-83,97
24	Kalimantan Utara	-	-	-	-	-	-
25	Sulawesi Utara	4.421.852	5.751.579	5.955.812	4.750.606	5.485.678	15,47
26	Sulawesi Tengah	4.292	105.296	48.841	32.789	10.469	-68,07
27	Sulawesi Selatan	185.691	332.295	831.685	17.175.048	471.556	-97,25
28	Sulawesi Tenggara	255	226	273	591	554	-6,26
29	Gorontalo	-	-	-	-	-	-
30	Sulawesi Barat	-	-	-	-	-	-
31	Maluku	-	-	-	-	8	-
32	Maluku Utara	512	905	1.616	2.174	-	-
33	Papua Barat	-	-	-	-	-	-
34	Papua	32.307	30.282	750	624	2.007	221,63
<b>Indonesia</b>		<b>442.698.194</b>	<b>433.100.145</b>	<b>480.685.420</b>	<b>488.176.610</b>	<b>465.359.952</b>	<b>-4,67</b>

Sumber : Badan Pusat Statistik dan Direktorat Jenderal Hortikultura  
 Sources : BPS - Statistics Indonesia and Directorate General of Horticulture



**Tabel 2.2.51. Produksi Mawar Menurut Provinsi**  
**Table Rose Production by Province, 2015 - 2019**

No.	Provinsi/Province	(Tangkai/Stalks)					Pertumbuhan/ Growth 2019 over 2018 (%)
		Tahun/Year					
		2015	2016	2017	2018	2019	
1	Aceh	9	45	60	25	15	-40,00
2	Sumatera Utara	240.832	210.729	201.353	269.222	558.347	107,39
3	Sumatera Barat	95.155	82.552	27.487	37.087	44.066	18,82
4	Riau	3.986	2.818	1.545	6.749	1.310	-80,59
5	Jambi	11.479	1.342	5.844	1.339	520	-61,17
6	Sumatera Selatan	18.252	7.223	4.599	3.719	2.423	-34,85
7	Bengkulu	1.319	2.640	8.099	2.844	2.686	-5,56
8	Lampung	44.223	116.770	23.504	22.261	34.711	55,93
9	Kepulauan Bangka Belitung	-	-	30	114	-	-
10	Kepulauan Riau	2.320	1.249	2.625	6.195	3.676	-40,66
11	DKI Jakarta	19.642	19.558	126.762	18.661	34.509	84,93
12	Jawa Barat	13.912.289	15.159.783	15.021.422	22.688.401	25.658.550	13,09
13	Jawa Tengah	33.022.198	26.913.407	30.189.888	30.678.907	20.126.227	-34,40
14	DI Yogyakarta	13.729	9.273	1.076	1.230	20.170	1.539,84
15	Jawa Timur	140.020.643	138.569.539	137.898.146	146.040.869	166.324.899	13,89
16	Banten	1.495	494	2.829	2.330	2.073	-11,03
17	Bali	97.372	9.414	1.585	15.185	6.385	-57,95
18	Nusa Tenggara Barat	113.623	259.851	28.898	18.185	12.724	-30,03
19	Nusa Tenggara Timur	101	1.038	2.013	1.376	2.123	54,29
20	Kalimantan Barat	78.608	44.032	19.040	18.271	28.636	56,73
21	Kalimantan Tengah	4.963	3.120	2.633	7.954	1.127	-85,83
22	Kalimantan Selatan	279.637	129.879	296.548	497.155	297.484	-40,16
23	Kalimantan Timur	251.582	206.432	440.998	1.572.652	614.869	-60,90
24	Kalimantan Utara	18.740	-	19.052	29.433	31.926	8,47
25	Sulawesi Utara	22.109	111.448	109.729	90.160	92.448	2,54
26	Sulawesi Tengah	4.656	4.274	13.823	16.334	9.491	-41,89
27	Sulawesi Selatan	9.646	6.121	2.278	13.768	9.799	-28,83
28	Sulawesi Tenggara	1.369	3.325	1.729	2.768	4.081	47,43
29	Gorontalo	-	-	-	-	-	-
30	Sulawesi Barat	-	-	-	-	-	-
31	Maluku	-	-	-	-	20	-
32	Maluku Utara	964	1.026	1.171	1.195	-	-
33	Papua Barat	-	220	100	-	-	-
34	Papua	11.211	7.028	732	661	1.843	178,82
<b>Indonesia</b>		<b>188.302.152</b>	<b>181.884.630</b>	<b>184.455.598</b>	<b>202.065.050</b>	<b>213.927.138</b>	<b>5,87</b>

Sumber : Badan Pusat Statistik dan Direktorat Jenderal Hortikultura

Sources : BPS - Statistics Indonesia and Directorate General of Horticulture

**Tabel 2.2.52. Produksi Sedap Malam Menurut Provinsi**  
**Table Tuberose Production by Province, 2015 - 2019**

No.	Provinsi/Province	(Tangkai/Stalks)					Pertumbuhan/ Growth 2019 over 2018 (%)
		Tahun/Year					
		2015	2016	2017	2018	2019	
1	Aceh	-	4	3	2	-	-
2	Sumatera Utara	693.853	1.778.600	341.065	722.700	575.480	-20,37
3	Sumatera Barat	801	3.760	4.185	3.378	1.882	-44,29
4	Riau	4.948	1.350	229	381	283	-25,72
5	Jambi	2.407	648	816	-	-	-
6	Sumatera Selatan	66.748	5.971	4.360	2.576	1.369	-46,86
7	Bengkulu	697	350	150	34	65	91,18
8	Lampung	109.771	265.957	563.120	40.198	36.569	-9,03
9	Kepulauan Bangka Belitung	210	-	-	-	-	-
10	Kepulauan Riau	165	95	35	-	18	-
11	DKI Jakarta	-	-	-	-	-	-
12	Jawa Barat	3.554.983	4.906.870	2.841.538	4.925.923	6.443.065	30,80
13	Jawa Tengah	44.153.824	38.987.008	34.341.751	21.011.177	25.948.135	23,50
14	DI Yogyakarta	7.218	3.976	-	88	2.628	2.886,36
15	Jawa Timur	65.161.499	69.458.531	73.741.542	89.517.465	90.128.385	0,68
16	Banten	2.712.460	1.536.000	371.301	609.510	314.200	-48,45
17	Bali	62.000	27.040	14.353	17.675	2.929	-83,43
18	Nusa Tenggara Barat	97.575	80.485	35.664	27.936	10.957	-60,78
19	Nusa Tenggara Timur	22	-	-	4	186	4.550,00
20	Kalimantan Barat	6.204	3.249	3.270	9.579	33.672	251,52
21	Kalimantan Tengah	1.358	658	468	330	27	-91,82
22	Kalimantan Selatan	5	25	6.370	-	-	-
23	Kalimantan Timur	525	6.615	8.126	1.305	2.409	84,60
24	Kalimantan Utara	-	-	-	-	-	-
25	Sulawesi Utara	26.323	13.911	4.783	6.893	7.684	11,48
26	Sulawesi Tengah	1.053	820	4.241	9.535	1.190	-87,52
27	Sulawesi Selatan	1.336	320	125	1.794	1.059	-40,97
28	Sulawesi Tenggara	501	836	1.035	513	7.656	1.392,40
29	Gorontalo	-	-	-	-	-	-
30	Sulawesi Barat	-	-	-	-	-	-
31	Maluku	-	-	-	-	-	-
32	Maluku Utara	760	766	467	324	-	-
33	Papua Barat	-	-	-	-	-	-
34	Papua	20.177	10.241	570	354	1.014	186,44
<b>Indonesia</b>		<b>116.687.423</b>	<b>117.094.086</b>	<b>112.289.567</b>	<b>116.909.674</b>	<b>123.520.862</b>	<b>5,65</b>

Sumber : Badan Pusat Statistik dan Direktorat Jenderal Hortikultura

Sources : BPS - Statistics Indonesia and Directorate General of Horticulture

**Tabel 2.2.53. Luas Panen Anggrek Menurut Provinsi**  
**Table Orchid Harvested Area by Province, 2015 - 2019**

No.	Provinsi/Province	Tahun/Year					Pertumbuhan/ Growth
		2015	2016	2017	2018	2019	2019 over 2018 (%)
		(M <sup>2</sup> )					
1	Aceh	138	106	41	86	20	-76,74
2	Sumatera Utara	36.723	30.140	21.532	13.193	11.213	-15,01
3	Sumatera Barat	401	1.113	1.170	1.798	2.361	31,31
4	Riau	2.285	860	851	2.712	725	-73,27
5	Jambi	615	1.139	1.899	1.075	595	-44,65
6	Sumatera Selatan	4.903	5.236	7.182	5.183	1.343	-74,09
7	Bengkulu	1.109	512	492	680	569	-16,32
8	Lampung	6.228	8.066	11.472	7.897	11.075	40,24
9	Kepulauan Bangka Belitung	35	52	27	15	21	40,00
10	Kepulauan Riau	1.127	1.364	931	1.054	740	-29,79
11	DKI Jakarta	9.045	12.274	19.882	75.102	100.375	33,65
12	Jawa Barat	498.730	648.888	1.058.924	1.136.792	1.084.914	-4,56
13	Jawa Tengah	163.337	154.568	171.225	99.061	49.891	-49,64
14	DI Yogyakarta	25.735	18.872	7.776	7.918	16.747	111,51
15	Jawa Timur	228.813	232.371	165.066	187.207	287.545	53,60
16	Banten	36.390	160.623	151.504	132.853	111.065	-16,40
17	Bali	57.844	63.825	55.363	31.930	20.483	-35,85
18	Nusa Tenggara Barat	2.224	4.150	4.679	3.448	2.919	-15,34
19	Nusa Tenggara Timur	27	3	19	15	22	46,67
20	Kalimantan Barat	18.639	15.604	11.627	18.645	17.948	-3,74
21	Kalimantan Tengah	1.222	994	827	1.326	561	-57,69
22	Kalimantan Selatan	357	332	2.241	363	419	15,43
23	Kalimantan Timur	9.573	14.714	8.526	20.044	19.679	-1,82
24	Kalimantan Utara	3	-	281	125	145	16,00
25	Sulawesi Utara	14.188	5.774	4.901	5.102	4.496	-11,88
26	Sulawesi Tengah	6.292	1.338	7.721	8.885	7.038	-20,79
27	Sulawesi Selatan	3.632	869	840	2.001	1.674	-16,34
28	Sulawesi Tenggara	25	2.112	3.532	1.887	3.935	108,53
29	Gorontalo	1.450	-	-	-	-	-
30	Sulawesi Barat	-	-	-	-	-	-
31	Maluku	-	-	-	-	3	-
32	Maluku Utara	66	150	175	337	-	-
33	Papua Barat	-	30	10	-	-	-
34	Papua	3.065	1.162	1.225	947	1.575	66,31
<b>Indonesia</b>		<b>1.134.221</b>	<b>1.387.241</b>	<b>1.721.941</b>	<b>1.767.681</b>	<b>1.760.096</b>	<b>-0,43</b>

Sumber : Badan Pusat Statistik dan Direktorat Jenderal Hortikultura

Sources : BPS - Statistics Indonesia and Directorate General of Horticulture

**Tabel 2.2.54. Luas Panen Krisan Menurut Provinsi**  
**Table Chrysanthemum Harvested Area by Province, 2015 - 2019**

No.	Provinsi/Province	Tahun/Year					Pertumbuhan/ Growth
		2015	2016	2017	2018	2019	2019 over 2018
							(%)
1	Aceh	-	-	1.250	-	-	-
2	Sumatera Utara	153.878	253.564	294.956	531.476	284.255	-46,52
3	Sumatera Barat	5.413	2.926	1.937	2.389	1.248	-47,76
4	Riau	-	-	-	-	100	-
5	Jambi	448	81	137.002	-	-	-
6	Sumatera Selatan	12.642	1.477	461	89	89	-
7	Bengkulu	-	15	8	8	-	-
8	Lampung	1.299	992	2.477	4.022	3.604	-10,39
9	Kepulauan Bangka Belitung	-	-	-	-	-	-
10	Kepulauan Riau	4	-	15	75	12	-84,00
11	DKI Jakarta	-	120	-	-	-	-
12	Jawa Barat	2.992.059	2.205.785	2.720.002	2.664.342	2.773.422	4,09
13	Jawa Tengah	1.642.413	1.899.166	1.929.840	1.881.788	1.883.371	0,08
14	DI Yogyakarta	69.105	89.827	41.092	10.403	25.950	149,45
15	Jawa Timur	5.741.853	6.318.227	6.219.470	5.791.735	5.076.907	-12,34
16	Banten	-	-	15	15	-	-
17	Bali	16.160	21.920	14.293	4.193	12.983	209,64
18	Nusa Tenggara Barat	8.750	11.627	45.112	8.516	421	-95,06
19	Nusa Tenggara Timur	6	15	61	244	365	49,59
20	Kalimantan Barat	144	43	5	62	137	120,97
21	Kalimantan Tengah	158	217	105	19	1	-94,74
22	Kalimantan Selatan	-	-	1.124	-	-	-
23	Kalimantan Timur	30	39	5	15	21	40,00
24	Kalimantan Utara	-	-	-	-	-	-
25	Sulawesi Utara	61.199	77.003	80.573	66.008	72.322	9,57
26	Sulawesi Tengah	82	3.618	17.004	11.299	2.655	-76,50
27	Sulawesi Selatan	164.602	26.884	128.199	127.650	79.026	-38,09
28	Sulawesi Tenggara	145	140	61	258	79	-69,38
29	Gorontalo	-	-	-	-	-	-
30	Sulawesi Barat	-	-	-	-	-	-
31	Maluku	-	-	-	-	8	-
32	Maluku Utara	54	147	176	297	-	-
33	Papua Barat	-	-	-	-	-	-
34	Papua	755	321	255	275	226	-17,82
<b>Indonesia</b>		<b>10.871.199</b>	<b>10.914.154</b>	<b>11.635.498</b>	<b>11.105.178</b>	<b>10.217.202</b>	<b>-8,00</b>

Sumber : Badan Pusat Statistik dan Direktorat Jenderal Hortikultura

Sources : BPS - Statistics Indonesia and Directorate General of Horticulture

**Tabel 2.2.55. Luas Panen Mawar Menurut Provinsi**  
**Table Rose Harvested Area by Province, 2015 - 2019**

No.	Provinsi/Province	Tahun/Year					Pertumbuhan/ Growth
		2015	2016	2017	2018	2019	2019 over 2018 (%)
1	Aceh	-	45	35	25	9	-64,00
2	Sumatera Utara	10.505	6.796	12.020	13.535	32.308	138,70
3	Sumatera Barat	10.369	9.581	4.591	4.858	4.542	-6,50
4	Riau	1.402	393	112	3.634	975	-73,17
5	Jambi	828	439	248	285	220	-22,81
6	Sumatera Selatan	3.720	3.786	1.284	856	517	-39,60
7	Bengkulu	213	637	614	705	804	14,04
8	Lampung	5.790	4.481	7.231	8.481	12.206	43,92
9	Kepulauan Bangka Belitung	-	-	10	10	-	-
10	Kepulauan Riau	876	896	1.110	1.325	615	-53,58
11	DKI Jakarta	3.794	2.218	2.668	4.005	4.231	5,64
12	Jawa Barat	472.321	474.073	715.266	805.745	975.180	21,03
13	Jawa Tengah	867.477	873.830	877.854	879.633	872.859	-0,77
14	DI Yogyakarta	7.561	5.757	743	563	4.927	775,13
15	Jawa Timur	2.096.036	2.010.400	2.032.891	2.321.251	2.387.963	2,87
16	Banten	727	400	298	462	153	-66,88
17	Bali	8.439	3.906	-	2.135	1.075	-49,65
18	Nusa Tenggara Barat	10.822	13.382	6.951	2.125	2.957	39,15
19	Nusa Tenggara Timur	36	62	19	240	293	22,08
20	Kalimantan Barat	4.798	3.007	1.176	1.023	1.584	54,84
21	Kalimantan Tengah	828	630	781	2.277	470	-79,36
22	Kalimantan Selatan	11.187	10.678	22.670	20.747	20.897	0,72
23	Kalimantan Timur	20.900	25.689	25.744	27.046	27.410	1,35
24	Kalimantan Utara	2	-	676	1.028	1.661	61,58
25	Sulawesi Utara	1.138	3.455	5.186	3.888	5.125	31,82
26	Sulawesi Tengah	802	534	1.688	2.210	1.093	-50,54
27	Sulawesi Selatan	1.571	527	393	1.516	741	-51,12
28	Sulawesi Tenggara	834	792	445	874	1.021	16,82
29	Gorontalo	-	-	-	-	-	-
30	Sulawesi Barat	-	-	-	-	-	-
31	Maluku	-	-	-	-	20	-
32	Maluku Utara	100	181	133	155	-	-
33	Papua Barat	-	25	20	-	-	-
34	Papua	600	918	431	403	496	23,08
<b>Indonesia</b>		<b>3.543.676</b>	<b>3.457.518</b>	<b>3.723.288</b>	<b>4.111.040</b>	<b>4.362.352</b>	<b>6,11</b>

Sumber : Badan Pusat Statistik dan Direktorat Jenderal Hortikultura

Sources : BPS - Statistics Indonesia and Directorate General of Horticulture

**Tabel 2.2.56. Luas Panen Sedap Malam Menurut Provinsi**  
**Table Tuberose Harvested Area by Province, 2015 - 2019**

No.	Provinsi/Province	Tahun/Year					Pertumbuhan/ Growth
		2015	2016	2017	2018	2019	2019 over 2018 (%)
		(M <sup>2</sup> )					
1	Aceh	-	4	3	2	-	-
2	Sumatera Utara	92.760	88.434	41.010	68.433	71.115	3,92
3	Sumatera Barat	100	147	69	108	606	461,11
4	Riau	452	270	100	195	39	-80,00
5	Jambi	150	165	91	-	-	-
6	Sumatera Selatan	4.485	1.711	1.885	1.112	251	-77,43
7	Bengkulu	131	55	10	17	15	-11,76
8	Lampung	18.004	92.709	24.937	9.817	9.537	-2,85
9	Kepulauan Bangka Belitung	15	-	-	-	-	-
10	Kepulauan Riau	8	3	-	-	8	-
11	DKI Jakarta	-	-	-	-	-	-
12	Jawa Barat	246.267	239.074	252.784	230.294	320.295	39,08
13	Jawa Tengah	759.798	734.874	754.505	704.891	993.646	40,96
14	DI Yogyakarta	2.957	2.288	-	44	2.328	5.190,91
15	Jawa Timur	1.271.809	2.052.673	1.978.874	1.974.446	2.045.745	3,61
16	Banten	128.301	172.725	21.606	92.410	100.650	8,92
17	Bali	3.250	3.050	1.250	5.375	2.535	-52,84
18	Nusa Tenggara Barat	15.225	10.125	10.073	5.088	3.086	-39,35
19	Nusa Tenggara Timur	11	-	-	2	82	4.000,00
20	Kalimantan Barat	520	46	447	496	520	4,84
21	Kalimantan Tengah	311	232	243	120	8	-93,33
22	Kalimantan Selatan	5	9	234	-	-	-
23	Kalimantan Timur	20	201	1.361	311	969	211,58
24	Kalimantan Utara	-	-	-	-	-	-
25	Sulawesi Utara	701	487	204	616	574	-6,82
26	Sulawesi Tengah	58	70	589	1.618	845	-47,78
27	Sulawesi Selatan	738	42	27	751	73	-90,28
28	Sulawesi Tenggara	183	234	196	326	1.079	230,98
29	Gorontalo	-	-	-	-	-	-
30	Sulawesi Barat	-	-	-	-	-	-
31	Maluku	-	-	-	-	-	-
32	Maluku Utara	81	128	47	40	-	-
33	Papua Barat	-	-	-	-	-	-
34	Papua	800	286	200	175	173	-1,14
<b>Indonesia</b>		<b>2.547.140</b>	<b>3.400.042</b>	<b>3.090.745</b>	<b>3.096.687</b>	<b>3.554.179</b>	<b>14,77</b>

Sumber : Badan Pusat Statistik dan Direktorat Jenderal Hortikultura

Sources : BPS - Statistics Indonesia and Directorate General of Horticulture

**Tabel 2.2.57. Produktivitas Anggrek Menurut Provinsi**  
**Table Orchid Yield by Province, 2015 - 2019**

No.	Provinsi/Province	(Tangkai/M <sup>2</sup> /Stalks/M <sup>2</sup> )					Pertumbuhan/ Growth 2019 over 2018 (%)
		Tahun/Year					
		2015	2016	2017	2018	2019	
1	Aceh	2,89	1,00	2,34	1,24	3,65	194,35
2	Sumatera Utara	10,21	6,05	9,68	9,13	6,04	-33,81
3	Sumatera Barat	25,06	14,24	12,21	6,01	8,30	38,12
4	Riau	3,49	6,03	6,11	2,14	1,68	-21,37
5	Jambi	9,88	3,60	5,63	1,88	1,32	-29,73
6	Sumatera Selatan	3,18	3,80	2,25	3,90	2,15	-44,90
7	Bengkulu	4,44	5,60	9,07	2,97	3,80	27,99
8	Lampung	8,16	15,99	3,56	3,51	3,23	-7,87
9	Kepulauan Bangka Belitung	11,06	12,33	9,63	2,80	6,00	114,29
10	Kepulauan Riau	1,78	1,21	1,60	2,81	3,61	28,64
11	DKI Jakarta	9,12	8,89	61,74	3,37	3,67	8,95
12	Jawa Barat	11,97	7,72	3,96	7,24	5,25	-27,46
13	Jawa Tengah	15,26	15,97	19,18	26,68	10,10	-62,13
14	DI Yogyakarta	2,51	2,50	3,53	7,59	3,73	-50,90
15	Jawa Timur	16,96	15,94	24,57	30,42	21,33	-29,87
16	Banten	193,46	45,35	40,22	52,92	40,41	-23,64
17	Bali	13,08	7,32	6,88	13,32	7,29	-45,28
18	Nusa Tenggara Barat	3,48	4,72	5,15	3,85	3,06	-20,44
19	Nusa Tenggara Timur	2,19	3,33	18,26	13,33	19,27	44,58
20	Kalimantan Barat	22,11	16,39	15,58	19,54	47,54	143,29
21	Kalimantan Tengah	3,28	3,48	2,32	6,48	2,09	-67,73
22	Kalimantan Selatan	4,34	3,88	35,27	5,03	3,27	-34,95
23	Kalimantan Timur	7,82	5,61	11,41	5,75	4,33	-24,65
24	Kaliamantan Utara	1,00	-	5,21	-	23,86	-
25	Sulawesi Utara	5,01	6,81	3,96	7,34	2,65	-63,92
26	Sulawesi Tengah	10,71	55,61	7,84	4,29	7,99	86,26
27	Sulawesi Selatan	12,48	4,67	3,12	9,69	18,26	88,49
28	Sulawesi Tenggara	3,35	2,43	1,88	4,83	3,90	-19,35
29	Gorontalo	3,00	-	-	-	-	-
30	Sulawesi Barat	-	-	-	-	-	-
31	Maluku	-	-	-	-	-	-
32	Maluku Utara	9,47	5,71	9,36	-	-	-
33	Papua Barat	-	2,33	7,00	-	-	-
34	Papua	21,39	34,04	2,72	9,27	2,22	-76,06
<b>Indonesia</b>		<b>18,97</b>	<b>14,40</b>	<b>11,64</b>	<b>13,98</b>	<b>10,57</b>	<b>-24,39</b>

Sumber : Badan Pusat Statistik dan Direktorat Jenderal Hortikultura

Sources : BPS - Statistics Indonesia and Directorate General of Horticulture

**Tabel 2.2.58. Produktivitas Krisan Menurut Provinsi**  
**Table Chrysanthemum Yield by Province, 2015 - 2019**

		(Tangkai/M <sup>2</sup> /Stalks/M <sup>2</sup> )					
No.	Provinsi/Province	Tahun/Year					Pertumbuhan/ Growth
		2015	2016	2017	2018	2019	2019 over 2018 (%)
1	Aceh	-	-	8,40	-	-	-
2	Sumatera Utara	23,64	33,96	28,13	19,61	27,35	39,49
3	Sumatera Barat	82,80	68,83	70,24	74,87	62,95	-15,93
4	Riau	-	-	-	-	1,69	-
5	Jambi	32,59	3,01	14,84	-	-	-
6	Sumatera Selatan	1,97	6,17	2,25	3,39	2,11	-37,69
7	Bengkulu	-	10,20	32,50	1,63	-	-
8	Lampung	7,97	108,58	3,03	1,90	5,35	181,49
9	Kepulauan Bangka Belitung	-	-	-	-	-	-
10	Kepulauan Riau	18,75	-	2,53	4,67	3,83	-17,92
11	DKI Jakarta	-	1,00	-	-	-	-
12	Jawa Barat	71,02	64,55	68,50	70,31	64,77	-7,88
13	Jawa Tengah	61,54	72,65	75,14	68,76	70,31	2,26
14	DI Yogyakarta	74,39	70,34	21,97	170,74	46,11	-72,99
15	Jawa Timur	19,88	20,55	21,01	23,81	27,19	14,21
16	Banten	-	-	20,00	12,00	-	-
17	Bali	66,29	62,84	27,46	28,58	14,36	-49,74
18	Nusa Tenggara Barat	1,86	6,41	1,66	4,27	10,14	137,59
19	Nusa Tenggara Timur	3,33	5,00	2,25	3,61	6,10	69,01
20	Kalimantan Barat	9,58	2,12	1,00	19,98	60,75	204,06
21	Kalimantan Tengah	7,04	1,58	1,71	13,47	15,00	11,36
22	Kalimantan Selatan	-	-	30,09	-	-	-
23	Kalimantan Timur	8,37	8,92	20,00	8,73	1,00	-88,55
24	Kalimantan Utara	-	-	-	-	-	-
25	Sulawesi Utara	72,25	74,69	73,92	71,98	75,85	5,38
26	Sulawesi Tengah	52,34	29,10	2,87	2,90	3,94	35,97
27	Sulawesi Selatan	1,13	12,36	6,49	134,55	5,97	-95,57
28	Gorontalo	-	1,61	4,48	2,29	7,01	206,23
29	Sulawesi Barat	-	-	-	-	-	-
30	Sulawesi Tenggara	1,76	-	-	-	-	-
31	Maluku	-	-	-	-	1,00	-
32	Maluku Utara	9,48	6,16	9,18	-	-	-
33	Papua Barat	-	-	-	-	-	-
34	Papua	42,79	94,34	2,94	4,08	8,88	117,66
<b>Indonesia</b>		<b>40,72</b>	<b>39,68</b>	<b>41,31</b>	<b>43,96</b>	<b>45,55</b>	<b>3,61</b>

Sumber : Badan Pusat Statistik dan Direktorat Jenderal Hortikultura

Sources : BPS - Statistics Indonesia and Directorate General of Horticulture



**Tabel 2.2.59. Produktivitas Mawar Menurut Provinsi**  
**Table Rose Yield by Province, 2015 - 2019**

No.	Provinsi/Province	(Tangkai/M <sup>2</sup> /Stalks/M <sup>2</sup> )					Pertumbuhan/ Growth 2019 over 2018 (%)
		Tahun/Year					
		2015	2016	2017	2018	2019	
1	Aceh	-	1,00	1,71	1,00	1,67	66,67
2	Sumatera Utara	22,93	31,01	16,75	20,12	17,28	-14,11
3	Sumatera Barat	9,18	8,62	5,99	7,65	9,70	26,82
4	Riau	2,84	7,17	13,79	1,86	1,34	-27,76
5	Jambi	13,86	3,06	23,56	5,47	2,36	-56,79
6	Sumatera Selatan	4,91	1,91	3,58	6,09	4,69	-23,04
7	Bengkulu	6,19	4,14	13,19	4,15	3,34	-19,50
8	Lampung	7,64	26,06	3,25	2,89	2,84	-1,60
9	Kepulauan Bangka Belitung	-	-	3,00	11,40	-	-
10	Kepulauan Riau	2,65	1,39	2,36	4,71	5,98	26,91
11	DKI Jakarta	5,18	8,82	47,51	6,72	8,16	21,37
12	Jawa Barat	29,46	31,98	21,00	28,35	26,31	-7,19
13	Jawa Tengah	38,07	30,80	34,39	35,10	23,06	-34,31
14	DI Yogyakarta	1,82	1,61	1,45	2,45	4,09	67,09
15	Jawa Timur	66,80	68,93	67,83	65,56	69,65	6,24
16	Banten	2,06	1,24	9,49	5,66	13,55	139,38
17	Bali	11,54	2,41	-	7,11	5,94	-16,46
18	Nusa Tenggara Barat	10,50	19,42	4,16	8,56	4,30	-49,73
19	Nusa Tenggara Timur	2,81	16,74	105,95	5,73	7,25	26,45
20	Kalimantan Barat	16,38	14,64	16,19	17,86	18,08	1,22
21	Kalimantan Tengah	5,99	4,95	3,37	3,63	2,40	-33,94
22	Kalimantan Selatan	25,00	12,16	13,08	23,96	14,24	-40,59
23	Kalimantan Timur	12,04	8,04	17,13	58,15	22,43	-61,42
24	Kalimantan Utara	93,70	-	28,18	35,76	19,22	-46,25
25	Sulawesi Utara	19,43	32,26	21,16	23,19	18,04	-22,21
26	Sulawesi Tengah	5,81	8,00	8,19	7,39	8,68	17,50
27	Sulawesi Selatan	6,14	11,61	5,80	9,60	13,22	37,75
28	Sulawesi Tenggara	1,64	4,20	3,89	3,53	4,00	13,23
29	Gorontalo	-	-	-	-	-	-
30	Sulawesi Barat	-	-	-	-	-	-
31	Maluku	-	-	-	-	1,00	-
32	Maluku Utara	9,64	5,67	8,80	-	-	-
33	Papua Barat	-	8,80	5,00	-	-	-
34	Papua	18,69	7,66	1,70	2,30	3,72	61,55
<b>Indonesia</b>		<b>53,14</b>	<b>52,61</b>	<b>49,54</b>	<b>49,15</b>	<b>49,04</b>	<b>-0,23</b>

Sumber : Badan Pusat Statistik dan Direktorat Jenderal Hortikultura

Sources : BPS - Statistics Indonesia and Directorate General of Horticulture

**Tabel 2.2.60. Produktivitas Sedap Malam Menurut Provinsi**  
**Table Tuberose Yield by Province, 2015 - 2019**

(Tangkai/M<sup>2</sup>/Stalks/M<sup>2</sup>)

No.	Provinsi/Province	Tahun/Year					Pertumbuhan/ Growth 2019 over 2018 (%)
		2015	2016	2017	2018	2019	
1	Aceh	-	1,00	1,00	1,00	-	-
2	Sumatera Utara	7,48	20,11	8,32	10,56	8,09	-23,37
3	Sumatera Barat	8,01	25,58	60,65	31,28	3,11	-90,07
4	Riau	10,95	5,00	2,29	1,95	7,26	272,12
5	Jambi	16,05	3,93	8,97	-	-	-
6	Sumatera Selatan	14,88	3,49	2,31	2,90	5,45	88,08
7	Bengkulu	5,32	6,36	15,00	2,00	4,33	116,67
8	Lampung	6,10	2,87	22,58	4,16	3,83	-7,83
9	Kepulauan Bangka Belitung	14,00	-	-	-	-	-
10	Kepulauan Riau	20,63	31,67	-	-	2,25	-
11	DKI Jakarta	-	-	-	-	-	-
12	Jawa Barat	14,44	20,52	11,24	21,49	20,12	-6,39
13	Jawa Tengah	58,11	53,05	45,52	30,02	26,11	-13,01
14	DI Yogyakarta	2,44	1,74	-	2,00	1,13	-43,56
15	Jawa Timur	51,24	33,84	37,26	46,28	44,06	-4,80
16	Banten	21,14	8,89	17,19	8,03	3,12	-61,12
17	Bali	19,08	8,87	11,48	3,29	1,16	-64,88
18	Nusa Tenggara Barat	6,41	7,95	3,54	5,49	3,55	-35,33
19	Nusa Tenggara Timur	2,00	-	-	2,00	2,27	13,41
20	Kalimantan Barat	11,93	70,63	7,32	19,31	64,75	235,34
21	Kalimantan Tengah	4,37	2,84	1,93	2,75	3,38	22,73
22	Kalimantan Selatan	1,00	2,78	27,22	-	-	-
23	Kalimantan Timur	26,25	32,91	5,97	4,20	2,49	-40,81
24	Kalimantan Utara	-	-	-	-	-	-
25	Sulawesi Utara	37,55	28,56	23,45	11,19	13,39	19,63
26	Sulawesi Tengah	18,16	11,71	7,20	5,89	1,41	-76,09
27	Sulawesi Selatan	1,81	7,62	4,63	2,44	14,51	494,54
28	Sulawesi Tenggara	2,74	3,57	5,28	4,42	7,10	60,53
29	Gorontalo	-	-	-	-	-	-
30	Sulawesi Barat	-	-	-	-	-	-
31	Maluku	-	-	-	-	-	-
32	Maluku Utara	9,38	5,98	9,94	-	-	-
33	Papua Barat	-	-	-	-	-	-
34	Papua	25,22	35,81	2,85	2,44	5,86	140,22
<b>Indonesia</b>		<b>45,81</b>	<b>34,44</b>	<b>36,33</b>	<b>37,75</b>	<b>34,75</b>	<b>-7,94</b>

Sumber : Badan Pusat Statistik dan Direktorat Jenderal Hortikultura

Sources : BPS - Statistics Indonesia and Directorate General of Horticulture

**Tabel 2.2.61. Produksi, Luas Panen dan Produktivitas Tanaman Obat Rimpang di Indonesia**  
**Table Medicinal Plants Production, Harvested Area and Yield in Indonesia, 2015 - 2019**

No.	Komoditas/ Commodities	Tahun/Year					Pertumbuhan/ Growth 2019 over 2018 (%)
		2015	2016	2017	2018	2019	
<b>A. Produksi/Production (Kg)</b>							
1	Jahe/Ginger	313.064.070	340.341.081	216.586.662	207.411.867	174.380.121	-15,93
2	Kencur/East Indian Galangal	35.971.906	36.540.786	36.655.028	35.966.755	35.296.213	-1,86
3	Lengkuas/Galangal	55.149.717	59.453.023	63.536.065	70.014.973	75.384.909	7,67
4	Kunyit/Turmeric	113.101.083	107.770.473	128.338.949	203.457.526	190.909.203	-6,17
5	Lempuyang/Zingiber aromaticum	10.123.333	8.467.091	7.728.410	9.150.995	6.609.056	-27,78
6	Tanaman Rimpang Lain/Others Rhizome <sup>1)</sup>	42.089.329	32.450.370	35.693.647	38.170.355	41.806.429	9,53
<b>B. Luas Panen/Harvested Area (M<sup>2</sup>)</b>							
1	Jahe/Ginger	153.238.124	129.317.472	105.560.126	102.273.495	80.765.542	-21,03
2	Kencur/East Indian Galangal	21.570.175	23.674.888	20.700.598	24.641.775	24.361.593	-1,14
3	Lengkuas/Galangal	20.422.238	21.818.552	20.925.959	22.635.982	25.637.709	13,26
4	Kunyit/Turmeric	56.578.585	51.709.670	64.967.310	75.148.007	81.003.471	7,79
5	Lempuyang/Zingiber aromaticum	5.781.264	4.400.601	3.697.127	4.609.137	3.902.573	-15,33
6	Tanaman Rimpang Lain/Others Rhizome <sup>1)</sup>	23.486.759	17.592.851	16.168.525	18.945.726	21.824.767	15,20
<b>C. Produktivitas/Yield (Kg/M<sup>2</sup>)</b>							
1	Jahe/Ginger	2,04	2,63	2,05	2,03	2,16	6,46
2	Kencur/East Indian Galangal	1,67	1,54	1,77	1,46	1,45	-0,74
3	Lengkuas/Galangal	2,70	2,73	3,04	3,09	2,94	-4,94
4	Kunyit/Turmeric	2,00	2,08	1,98	2,71	2,36	-12,95
5	Lempuyang/Zingiber aromaticum	1,75	1,92	2,09	1,99	1,69	-14,70

Sumber : Badan Pusat Statistik dan Direktorat Jenderal Hortikultura  
 Sources : BPS - Statistics Indonesia and Directorate General of Horticulture

Keterangan : <sup>1)</sup> Merupakan penjumlahan dari Temulawak, Temuireng, Temukunci dan Dringo  
 Note : <sup>1)</sup> Sum of others i.e. Black Turmeric, Chinese Keys, Java Turmeric and Calamus

**Tabel 2.2.62. Produksi Tanaman Obat Rimpang di Indonesia**  
**Table Medicinal Plants Production in Indonesia, 2015 - 2019**

No.	Komoditas/ Commodities	Tahun/Year					Pertumbuhan/ Growth
		2015	2016	2017	2018	2019	2019 over 2018 (%)
1	Jahe/ <i>Ginger</i>	313.064.070	340.341.081	216.586.662	207.411.867	174.380.121	-15,93
2	Kencur/ <i>East Indian Galangal</i>	35.971.906	36.540.786	36.655.028	35.966.755	35.296.213	-1,86
3	Lengkuas/ <i>Galanga</i>	55.149.717	59.453.023	63.536.065	70.014.973	75.384.909	7,67
4	Kunyit/ <i>Turmeric</i>	113.101.083	107.770.473	128.338.949	203.457.526	190.909.203	-6,17
5	Lempuyang/ <i>Zingiber aromaticum</i>	10.123.333	8.467.091	7.728.410	9.150.995	6.609.056	-27,78
6	Temulawak/ <i>Java Turmeric</i>	27.840.170	22.123.632	24.561.046	25.571.197	29.637.119	15,90
7	Temuireng/ <i>Black Turmeric</i>	8.451.938	6.067.555	6.407.704	7.135.233	6.969.556	-2,32
8	Temukunci/ <i>Chinese Keys</i>	5.019.089	3.789.352	4.291.516	5.182.414	4.866.303	-6,10
9	Dringo/ <i>Calamus</i>	778.132	469.831	433.381	281.511	333.452	18,45
<b>Total</b>		<b>569.499.438</b>	<b>585.022.824</b>	<b>488.538.761</b>	<b>564.172.471</b>	<b>524.385.932</b>	<b>-7,05</b>

**Tabel 2.2.63. Luas Panen Tanaman Obat Rimpang di Indonesia**  
**Table Medicinal Plants Harvested Area in Indonesia, 2015 - 2019**

No.	Komoditas/ Commodities	Tahun/Year					Pertumbuhan/ Growth
		2015	2016	2017	2018	2019	2019 over 2018 (%)
1	Jahe/ <i>Ginger</i>	153.238.124	129.317.472	105.560.126	102.273.495	80.765.542	-21,03
2	Kencur/ <i>East Indian Galangal</i>	21.570.175	23.674.888	20.700.598	24.641.775	24.361.593	-1,14
3	Lengkuas/ <i>Galanga</i>	20.422.238	21.818.552	20.925.959	22.635.982	25.637.709	13,26
4	Kunyit/ <i>Turmeric</i>	56.578.585	51.709.670	64.967.310	75.148.007	81.003.471	7,79
5	Lempuyang/ <i>Zingiber aromaticum</i>	5.781.264	4.400.601	3.697.127	4.609.137	3.902.573	-15,33
6	Temulawak/ <i>Java Turmeric</i>	14.803.423	11.445.187	10.821.845	13.093.197	14.830.703	13,27
7	Temuireng/ <i>Black Turmeric</i>	4.514.720	3.545.580	2.939.703	3.247.144	4.303.114	32,52
8	Temukunci/ <i>Chinese Keys</i>	3.596.489	2.334.600	2.224.748	2.470.267	2.501.413	1,26
9	Dringo/ <i>Calamus</i>	572.127	267.484	182.229	135.118	189.537	40,28
<b>Total</b>		<b>281.077.145</b>	<b>248.514.034</b>	<b>232.019.645</b>	<b>248.254.122</b>	<b>237.495.655</b>	<b>-4,33</b>

Sumber : Badan Pusat Statistik dan Direktorat Jenderal Hortikultura  
 Sources : BPS - Statistics Indonesia and Directorate General of Horticulture

**Tabel 2.2.64. Produktivitas Tanaman Obat Rimpang di Indonesia**  
**Table Medicinal Plants Yield in Indonesia, 2015 - 2019**

No.	Komoditas/ Commodities	Tahun/Year					(Kg/M <sup>2</sup> )
							Pertumbuhan/ Growth
		2015	2016	2017	2018	2019	2019 over 2018 (%)
1	Jahe/ <i>Ginger</i>	2,04	2,63	2,05	2,03	2,16	6,46
2	Kencur/ <i>East Indian Galangal</i>	1,67	1,54	1,77	1,46	1,45	-0,74
3	Lengkuas/ <i>Galanga</i>	2,70	2,73	3,04	3,09	2,94	-4,94
4	Kunyit/ <i>Turmeric</i>	2,00	2,08	1,98	2,71	2,36	-12,95
5	Lempuyang/ <i>Zingiber aromaticum</i>	1,75	1,92	2,09	1,99	1,69	-14,70
6	Temulawak/ <i>Java Turmeric</i>	1,88	1,93	2,27	1,95	2,00	2,56
7	Temuireng/ <i>Black Turmeric</i>	1,87	1,71	2,18	2,20	1,62	-26,36
8	Temukunci/ <i>Chinese Keys</i>	1,40	1,62	1,93	2,10	1,95	-7,14
9	Dringo/ <i>Calamus</i>	1,36	1,76	2,38	2,08	1,76	-15,38

Sumber : Badan Pusat Statistik dan Direktorat Jenderal Hortikultura

Sources : BPS - Statistics Indonesia and Directorate General of Horticulture

**Tabel 2.2.65. Produksi Jahe Menurut Provinsi**  
**Table Ginger Production by Province, 2015 - 2019**

No.	Provinsi/Province	(Kg)					Pertumbuhan/ Growth 2019 over 2018 (%)
		Tahun/Year					
		2015	2016	2017	2018	2019	
1	Aceh	4.771.566	7.378.255	1.839.503	3.307.073	2.155.952	-34,81
2	Sumatera Utara	7.669.989	8.400.336	7.263.534	5.452.774	2.815.186	-48,37
3	Sumatera Barat	2.706.979	2.959.082	3.011.056	3.177.549	4.508.462	41,88
4	Riau	910.946	1.023.092	1.033.722	918.147	1.091.840	18,92
5	Jambi	3.494.557	1.962.928	2.656.751	1.526.997	813.915	-46,70
6	Sumatera Selatan	2.491.881	2.755.441	1.287.957	852.738	1.348.625	58,15
7	Bengkulu	11.558.519	11.260.336	11.467.605	13.988.248	14.025.136	0,26
8	Lampung	2.800.816	1.503.745	2.257.289	1.935.773	1.363.150	-29,58
9	Kepulauan Bangka Belitung	537.037	546.329	280.002	243.422	236.517	-2,84
10	Kepulauan Riau	32.242	42.451	18.425	18.218	19.212	5,46
11	DKI Jakarta	10.245	5.227	28.413	13.748	8.893	-35,31
12	Jawa Barat	66.409.489	63.520.012	33.966.136	26.966.783	34.077.527	26,37
13	Jawa Tengah	40.301.740	48.421.766	45.352.918	39.198.453	27.071.149	-30,94
14	DI Yogyakarta	4.617.291	4.917.635	8.545.276	5.455.788	4.549.794	-16,61
15	Jawa Timur	77.541.345	100.993.661	65.082.863	77.241.049	49.091.741	-36,44
16	Banten	1.247.320	1.665.053	1.126.737	681.810	847.959	24,37
17	Bali	5.735.658	5.732.844	2.793.836	1.093.655	886.146	-18,97
18	Nusa Tenggara Barat	470.850	388.833	1.238.287	1.258.027	698.065	-44,51
19	Nusa Tenggara Timur	1.978.063	2.060.222	1.446.366	1.062.736	1.159.878	9,14
20	Kalimantan Barat	3.172.939	1.866.449	1.509.820	1.566.808	1.987.529	26,85
21	Kalimantan Tengah	335.743	437.569	285.799	291.514	464.583	59,37
22	Kalimantan Selatan	3.908.500	7.852.812	3.140.310	2.717.764	2.666.594	-1,88
23	Kalimantan Timur	678.900	1.059.096	705.765	412.027	1.161.737	181,96
24	Kalimantan Utara	136.741	72.851	226.435	372.782	607.937	63,08
25	Sulawesi Utara	528.221	1.239.737	2.140.563	1.390.689	623.681	-55,15
26	Sulawesi Tengah	669.207	486.666	963.590	934.724	299.138	-68,00
27	Sulawesi Selatan	44.312.610	19.785.431	12.040.602	10.489.584	13.473.810	28,45
28	Sulawesi Tenggara	23.110.153	41.129.881	1.147.724	1.029.982	1.301.275	26,34
29	Gorontalo	11.843	82.968	54.282	125.637	46.064	-63,34
30	Sulawesi Barat	203.631	286.038	2.757.425	2.813.968	1.788.081	-36,46
31	Maluku	632.077	376.787	177.988	89.911	89.721	-0,21
32	Maluku Utara	39.875	29.719	724.011	768.278	3.083.435	301,34
33	Papua Barat	8.639	22.958	5.403	1.550	11.031	611,69
34	Papua	28.458	74.871	10.269	13.661	6.357	-53,47
<b>Indonesia</b>		<b>313.064.070</b>	<b>340.341.081</b>	<b>216.586.662</b>	<b>207.411.867</b>	<b>174.380.121</b>	<b>-15,93</b>

Sumber : Badan Pusat Statistik dan Direktorat Jenderal Hortikultura  
 Sources : BPS - Statistics Indonesia and Directorate General of Horticulture

**Tabel 2.2.66. Produksi Kencur Menurut Provinsi**  
**Table East Indian Galangal Production by Province, 2015 - 2019**

No.	Provinsi/Province	Tahun/Year					Pertumbuhan/ Growth
		2015	2016	2017	2018	2019	2019 over 2018 (%)
1	Aceh	57.092	64.818	168.492	178.404	484.980	171,84
2	Sumatera Utara	367.775	315.861	212.238	167.455	106.589	-36,35
3	Sumatera Barat	1.834.173	1.077.320	662.270	189.025	801.357	323,94
4	Riau	357.822	495.862	342.184	427.122	598.622	40,15
5	Jambi	883.758	1.278.017	325.391	199.469	120.070	-39,81
6	Sumatera Selatan	357.660	411.260	189.029	351.251	604.691	72,15
7	Bengkulu	1.895.014	1.295.478	1.133.498	752.392	488.374	-35,09
8	Lampung	3.112.240	5.510.204	7.500.387	6.357.745	5.356.835	-15,74
9	Kepulauan Bangka Belitung	236.597	131.527	111.731	148.391	296.437	99,77
10	Kepulauan Riau	6.448	4.284	7.343	7.958	13.125	64,93
11	DKI Jakarta	2.144	1.319	5.037	3.108	2.522	-18,85
12	Jawa Barat	4.313.583	2.912.672	4.808.701	4.790.440	6.856.648	43,13
13	Jawa Tengah	8.764.880	8.690.536	7.580.869	7.299.350	8.854.369	21,30
14	DI Yogyakarta	2.097.210	2.087.236	1.924.051	1.906.722	1.868.663	-2,00
15	Jawa Timur	4.839.165	5.185.355	4.945.097	8.759.719	3.802.062	-56,60
16	Banten	1.160.051	1.072.343	493.814	737.294	538.215	-27,00
17	Bali	743.660	802.581	893.814	412.812	479.222	16,09
18	Nusa Tenggara Barat	34.003	34.443	90.949	142.328	30.076	-78,87
19	Nusa Tenggara Timur	93.646	806.880	184.793	111.183	488.075	338,98
20	Kalimantan Barat	400.240	311.890	211.157	280.090	277.892	-0,78
21	Kalimantan Tengah	188.535	171.103	117.928	101.621	122.947	20,99
22	Kalimantan Selatan	3.574.325	3.341.338	3.550.326	1.871.505	2.361.547	26,18
23	Kalimantan Timur	120.165	113.980	72.606	66.518	62.457	-6,11
24	Kalimantan Utara	13.051	20.346	32.023	23.497	43.727	86,10
25	Sulawesi Utara	51.267	46.681	19.555	31.062	6.391	-79,43
26	Sulawesi Tengah	138.803	155.516	165.169	154.226	96.173	-37,64
27	Sulawesi Selatan	90.598	31.469	559.857	150.439	110.394	-26,62
28	Sulawesi Tenggara	26.020	41.318	34.784	80.213	79.790	-0,53
29	Gorontalo	805	1.257	2	-	-	-
30	Sulawesi Barat	132.364	60.312	112.279	112.796	62.675	-44,44
31	Maluku	56.818	32.273	55.045	30.254	33.955	12,23
32	Maluku Utara	2.811	9.380	136.404	110.248	238.089	115,96
33	Papua Barat	5.258	2.776	804	251	4.587	1.727,61
34	Papua	13.925	23.151	7.401	11.867	4.657	-60,76
<b>Indonesia</b>		<b>35.971.906</b>	<b>36.540.786</b>	<b>36.655.028</b>	<b>35.966.755</b>	<b>35.296.213</b>	<b>-1,86</b>

Sumber : Badan Pusat Statistik dan Direktorat Jenderal Hortikultura  
 Sources : BPS - Statistics Indonesia and Directorate General of Horticulture

**Tabel 2.2.67. Produksi Lengkas Menurut Provinsi**  
**Table Galangal Production by Province, 2015 - 2019**

No.	Provinsi/Province	(Kg)					Pertumbuhan/ Growth 2019 over 2018 (%)
		Tahun/Year					
		2015	2016	2017	2018	2019	
1	Aceh	316.853	441.494	399.869	543.067	875.778	61,27
2	Sumatera Utara	956.970	729.991	1.250.007	432.713	750.202	73,37
3	Sumatera Barat	2.225.229	2.701.051	2.201.659	1.828.795	2.984.947	63,22
4	Riau	833.373	899.977	1.045.476	945.209	1.147.484	21,40
5	Jambi	777.610	933.137	1.477.471	871.277	535.314	-38,56
6	Sumatera Selatan	1.310.376	1.384.766	1.132.022	1.128.404	1.532.785	35,84
7	Bengkulu	4.744.329	3.117.040	3.063.924	2.327.606	2.283.478	-1,90
8	Lampung	1.204.900	987.452	868.608	934.081	860.202	-7,91
9	Kepulauan Bangka Belitung	889.342	677.376	319.898	383.062	422.316	10,25
10	Kepulauan Riau	82.809	237.571	311.179	168.737	116.371	-31,03
11	DKI Jakarta	8.374	2.777	15.164	10.316	8.808	-14,62
12	Jawa Barat	5.349.054	7.613.653	10.091.992	14.868.368	17.568.894	18,16
13	Jawa Tengah	13.055.705	14.594.301	15.768.793	18.765.630	18.681.968	-0,45
14	DI Yogyakarta	1.245.755	1.279.053	1.328.049	1.190.764	1.197.304	0,55
15	Jawa Timur	10.211.388	11.562.140	14.206.762	14.613.495	13.560.485	-7,21
16	Banten	4.356.122	4.704.596	3.641.410	2.148.668	1.708.473	-20,49
17	Bali	1.238.171	822.208	517.287	387.697	489.320	26,21
18	Nusa Tenggara Barat	281.193	303.440	638.549	568.985	684.613	20,32
19	Nusa Tenggara Timur	681.290	760.559	671.200	529.590	2.933.639	453,95
20	Kalimantan Barat	856.037	680.287	447.336	475.358	576.011	21,17
21	Kalimantan Tengah	338.483	344.455	250.244	223.374	270.826	21,24
22	Kalimantan Selatan	185.476	528.431	228.083	300.349	468.871	56,11
23	Kalimantan Timur	137.525	143.204	168.997	165.223	142.861	-13,53
24	Kalimantan Utara	261.291	97.893	289.466	583.417	580.243	-0,54
25	Sulawesi Utara	320.128	411.539	281.623	397.365	219.398	-44,79
26	Sulawesi Tengah	286.415	305.077	491.029	650.823	272.802	-58,08
27	Sulawesi Selatan	1.799.904	1.594.652	1.053.949	2.958.365	3.133.000	5,90
28	Sulawesi Tenggara	130.840	109.696	175.977	167.689	378.398	125,65
29	Gorontalo	960	1.168	2	86	140	62,79
30	Sulawesi Barat	243.790	1.020.519	1.019.105	1.078.659	499.000	-53,74
31	Maluku	764.022	349.121	139.139	157.893	160.521	1,66
32	Maluku Utara	13.033	26.227	24.540	187.379	319.293	70,40
33	Papua Barat	14.697	41.453	4.239	1.639	11.671	612,05
34	Papua	28.273	46.719	13.017	20.890	9.494	-54,55
<b>Indonesia</b>		<b>55.149.717</b>	<b>59.453.023</b>	<b>63.536.065</b>	<b>70.014.973</b>	<b>75.384.909</b>	<b>7,67</b>

Sumber : Badan Pusat Statistik dan Direktorat Jenderal Hortikultura  
 Sources : BPS - Statistics Indonesia and Directorate General of Horticulture



**Tabel 2.2.68. Produksi Kunyit Menurut Provinsi**  
**Table Turmeric Production by Province, 2015 - 2019**

No.	Provinsi/Province	Tahun/Year					(Kg)
							Pertumbuhan/ Growth
		2015	2016	2017	2018	2019	2019 over 2018 (%)
1	Aceh	1.514.997	3.050.746	1.169.205	7.127.619	4.526.650	-36,49
2	Sumatera Utara	3.894.542	1.913.923	4.565.882	2.580.257	1.126.773	-56,33
3	Sumatera Barat	2.410.766	2.600.943	1.900.038	1.781.069	2.504.711	40,63
4	Riau	612.013	1.095.883	670.875	723.757	850.780	17,55
5	Jambi	1.133.798	2.437.252	751.981	779.496	421.173	-45,97
6	Sumatera Selatan	1.115.405	2.196.660	1.409.184	1.311.668	2.003.190	52,72
7	Bengkulu	5.863.042	4.535.612	4.076.490	4.124.577	4.108.019	-0,40
8	Lampung	1.020.559	771.828	845.730	899.274	763.742	-15,07
9	Kepulauan Bangka Belitung	536.336	364.887	254.377	265.027	352.863	33,14
10	Kepulauan Riau	21.070	29.668	31.243	18.169	30.766	69,33
11	DKI Jakarta	6.246	2.617	16.803	9.380	7.880	-15,99
12	Jawa Barat	10.065.504	9.758.369	7.828.267	14.183.745	21.196.057	49,44
13	Jawa Tengah	28.573.746	27.612.177	27.908.208	25.747.866	23.457.136	-8,90
14	DI Yogyakarta	3.014.014	2.928.667	3.116.303	3.147.465	3.102.219	-1,44
15	Jawa Timur	37.503.966	33.326.049	57.172.617	117.108.216	91.939.935	-21,49
16	Banten	1.380.661	1.450.069	813.093	855.975	1.004.713	17,38
17	Bali	4.439.496	1.642.842	2.479.884	4.748.366	12.335.424	159,78
18	Nusa Tenggara Barat	1.594.307	632.582	1.033.328	956.481	836.045	-12,59
19	Nusa Tenggara Timur	791.374	1.743.823	1.699.191	816.320	3.708.139	354,25
20	Kalimantan Barat	1.000.644	794.113	668.979	734.873	742.218	1,00
21	Kalimantan Tengah	279.249	309.963	176.804	155.796	161.577	3,71
22	Kalimantan Selatan	2.299.049	4.126.455	3.242.739	1.745.098	2.117.711	21,35
23	Kalimantan Timur	227.777	256.715	243.708	178.784	211.041	18,04
24	Kalimantan Utara	59.214	55.471	135.440	90.619	196.075	116,37
25	Sulawesi Utara	1.309.742	1.609.753	1.610.894	1.089.751	899.755	-17,43
26	Sulawesi Tengah	295.506	388.652	459.538	445.548	273.941	-38,52
27	Sulawesi Selatan	1.537.025	1.579.225	2.904.527	10.027.570	9.552.180	-4,74
28	Sulawesi Tenggara	146.026	87.783	172.624	133.055	638.107	379,58
29	Gorontalo	16.318	53.894	35.385	51.496	15.081	-70,71
30	Sulawesi Barat	51399	146.263	391528	350.892	326.243	-7,02
31	Maluku	324.867	172.526	95.875	162.656	167.723	3,12
32	Maluku Utara	25.906	31.843	444.959	1.088.197	1.306.879	20,10
33	Papua Barat	12.323	14.777	3.210	722	14.531	1.912,55
34	Papua	24.196	48.443	10.040	17.742	9.927	-44,05
<b>Indonesia</b>		<b>113.101.083</b>	<b>107.770.473</b>	<b>128.338.949</b>	<b>203.457.526</b>	<b>190.909.203</b>	<b>-6,17</b>

Sumber : Badan Pusat Statistik dan Direktorat Jenderal Hortikultura

Sources : BPS - Statistics Indonesia and Directorate General of Horticulture

**Tabel 2.2.69. Produksi Lempuyang Menurut Provinsi**  
**Table Zingiber aromaticum Production by Province, 2015 - 2019**

No.	Provinsi/Province	Tahun/Year					Pertumbuhan/ Growth
		2015	2016	2017	2018	2019	2019 over 2018 (%)
1	Aceh	12.943	6.976	13.498	7.551	2.755	-63,51
2	Sumatera Utara	22.687	29.714	15.539	11.105	20.200	81,90
3	Sumatera Barat	8.309	5.232	5.385	5.993	8.184	36,56
4	Riau	149.629	216.431	205.721	215.220	224.703	4,41
5	Jambi	93.060	105.479	75.225	10.881	12.556	15,39
6	Sumatera Selatan	35.822	21.276	17.111	49.966	9.920	-80,15
7	Bengkulu	56.182	2.765	18.991	8.538	38.454	350,39
8	Lampung	361.920	367.007	356.246	262.997	286.913	9,09
9	Kepulauan Bangka Belitung	178	161	161	188	139	-26,06
10	Kepulauan Riau	52	82	32	13	200	1.438,46
11	DKI Jakarta	841	268	2.021	1.748	1.413	-19,16
12	Jawa Barat	1.382.413	1.987.840	947.400	1.379.218	259.362	-81,19
13	Jawa Tengah	2.902.711	2.794.083	3.165.917	2.104.406	1.333.095	-36,65
14	DI Yogyakarta	647.372	558.575	632.302	587.224	614.267	4,61
15	Jawa Timur	4.252.906	2.126.275	2.107.846	4.189.650	3.562.945	-14,96
16	Banten	34.957	42.716	47.280	24.312	9.281	-61,83
17	Bali	-	6.500	-	-	-	-
18	Nusa Tenggara Barat	39.682	16.757	40.220	46.124	39.926	-13,44
19	Nusa Tenggara Timur	19.318	388	1.854	979	2.914	197,65
20	Kalimantan Barat	29.128	23.457	25.992	27.248	10.364	-61,96
21	Kalimantan Tengah	33.502	18.105	21.453	17.021	16.458	-3,31
22	Kalimantan Selatan	333	117	413	5.645	110	-98,05
23	Kalimantan Timur	8.277	3.634	2.286	2.085	1.976	-5,23
24	Kalimantan Utara	1.081	1.791	555	294	1.393	373,81
25	Sulawesi Utara	105	4.596	5.211	1.333	1.022	-23,33
26	Sulawesi Tengah	5.418	2.404	4.521	1.216	6.755	455,51
27	Sulawesi Selatan	18.720	108.064	9.407	185.701	134.585	-27,53
28	Sulawesi Tenggara	4.655	2.060	1.216	1.545	5.477	254,50
29	Gorontalo	-	-	-	-	-	-
30	Sulawesi Barat	-	28	1.463	351	1.001	185,19
31	Maluku	127	12.230	1.314	674	-	-
32	Maluku Utara	-	-	-	-	-	-
33	Papua Barat	30	-	-	-	187	-
34	Papua	975	2.080	1.830	1.769	2.501	41,38
<b>Indonesia</b>		<b>10.123.333</b>	<b>8.467.091</b>	<b>7.728.410</b>	<b>9.150.995</b>	<b>6.609.056</b>	<b>-27,78</b>

Sumber : Badan Pusat Statistik dan Direktorat Jenderal Hortikultura

Sources : BPS - Statistics Indonesia and Directorate General of Horticulture

**Tabel 2.2.70. Luas Panen Jahe Menurut Provinsi**  
**Table Ginger Harvested Area by Province, 2015 - 2019**

No.	Provinsi/Province	Tahun/Year					Pertumbuhan/ Growth
		2015	2016	2017	2018	2019	2019 over 2018
		(M <sup>2</sup> )					
1	Aceh	1.699.555	2.139.584	684.867	1.033.097	714.227	-30,87
2	Sumatera Utara	3.517.677	3.343.535	2.798.307	2.157.182	1.543.463	-28,45
3	Sumatera Barat	803.057	721.691	652.876	911.126	1.065.579	16,95
4	Riau	394.008	333.400	365.347	281.259	617.413	119,52
5	Jambi	901.940	667.977	678.113	578.063	408.187	-29,39
6	Sumatera Selatan	1.696.106	2.286.250	1.302.379	495.618	784.023	58,19
7	Bengkulu	2.464.318	1.983.435	2.007.505	2.631.781	2.228.526	-15,32
8	Lampung	1.838.948	1.164.554	1.237.454	1.121.252	1.011.576	-9,78
9	Kepulauan Bangka Belitung	144.672	281.113	120.725	96.836	103.526	6,91
10	Kepulauan Riau	12.591	11.920	9.811	12.933	14.921	15,37
11	DKI Jakarta	8.997	4.637	2.014	6.129	3.107	-49,31
12	Jawa Barat	25.614.052	22.813.645	15.872.929	10.868.882	14.237.923	31,00
13	Jawa Tengah	23.290.266	27.548.320	18.285.510	18.459.733	16.242.621	-12,01
14	DI Yogyakarta	2.233.868	2.383.197	2.554.362	2.310.922	1.904.977	-17,57
15	Jawa Timur	53.042.350	32.715.950	45.155.623	49.125.970	28.784.746	-41,41
16	Banten	932.256	730.082	523.873	345.420	401.218	16,15
17	Bali	1.980.555	1.796.680	795.813	480.826	222.168	-53,79
18	Nusa Tenggara Barat	66.102	71.036	197.904	280.465	158.808	-43,38
19	Nusa Tenggara Timur	1.434.563	891.047	748.301	871.646	916.259	5,12
20	Kalimantan Barat	1.565.793	1.534.584	1.111.133	974.025	1.265.480	29,92
21	Kalimantan Tengah	203.546	311.491	215.573	213.151	289.018	35,59
22	Kalimantan Selatan	4.983.525	5.722.222	2.323.345	2.495.316	2.187.255	-12,35
23	Kalimantan Timur	470.338	535.433	720.716	407.216	359.556	-11,70
24	Kalimantan Utara	197.200	42.691	70.063	97.137	165.282	70,15
25	Sulawesi Utara	209.779	387.982	705.719	717.180	236.839	-66,98
26	Sulawesi Tengah	207.829	179.202	377.196	253.970	112.399	-55,74
27	Sulawesi Selatan	15.426.735	8.588.988	4.107.804	3.470.204	3.325.562	-4,17
28	Sulawesi Tenggara	7.240.930	9.405.689	1.363.182	791.216	477.760	-39,62
29	Gorontalo	13.208	27.301	40.069	184.950	21.948	-88,13
30	Sulawesi Barat	56.167	133.543	255.041	404.145	255.231	-36,85
31	Maluku	557.237	498.649	173.603	47.239	52.867	11,91
32	Maluku Utara	14.133	20.294	91.426	135.512	635.682	369,10
33	Papua Barat	5.226	13.127	6.302	2.444	9.155	274,59
34	Papua	10.597	28.223	5.241	10.650	8.240	-22,63
<b>Indonesia</b>		<b>153.238.124</b>	<b>129.317.472</b>	<b>105.560.126</b>	<b>102.273.495</b>	<b>80.765.542</b>	<b>-21,03</b>

Sumber : Badan Pusat Statistik dan Direktorat Jenderal Hortikultura

Sources : BPS - Statistics Indonesia and Directorate General of Horticulture

**Tabel 2.2.71. Luas Panen Kencur Menurut Provinsi**  
**Table East Indian Galangal Harvested Area by Province, 2015 - 2019**

No.	Provinsi/Province	Tahun/Year					Pertumbuhan/ Growth
		2015	2016	2017	2018	2019	2019 over 2018 (%)
1	Aceh	29.636	37.516	55.616	68.685	89.981	31,01
2	Sumatera Utara	187.620	154.477	106.187	99.386	68.774	-30,80
3	Sumatera Barat	383.174	261.561	111.066	185.722	344.080	85,27
4	Riau	146.242	194.418	139.475	157.165	197.882	25,91
5	Jambi	173.209	354.251	123.672	116.828	67.450	-42,27
6	Sumatera Selatan	354.683	291.894	151.498	205.297	413.460	101,40
7	Bengkulu	812.506	730.374	556.666	519.011	328.881	-36,63
8	Lampung	1.438.502	4.326.650	3.298.308	4.158.086	5.231.934	25,83
9	Kepulauan Bangka Belitung	101.393	101.302	75.456	78.637	102.624	30,50
10	Kepulauan Riau	3.180	2.111	3.139	3.732	6.266	67,90
11	DKI Jakarta	1.424	923	760	1.936	1.019	-47,37
12	Jawa Barat	2.586.581	2.141.709	2.516.943	2.550.168	4.321.450	69,46
13	Jawa Tengah	5.638.404	5.093.030	4.798.353	5.144.870	6.338.342	23,20
14	DI Yogyakarta	1.034.430	1.034.956	869.639	914.482	905.914	-0,94
15	Jawa Timur	3.722.555	3.821.290	3.275.633	7.549.232	2.988.940	-60,41
16	Banten	832.660	536.486	341.299	417.308	332.640	-20,29
17	Bali	448.417	444.643	354.010	304.717	183.055	-39,93
18	Nusa Tenggara Barat	11.384	17.545	12.144	35.451	8.393	-76,33
19	Nusa Tenggara Timur	75.841	145.390	265.627	83.989	432.016	414,37
20	Kalimantan Barat	203.921	198.923	111.060	162.589	183.406	12,80
21	Kalimantan Tengah	101.754	112.574	88.383	81.312	99.066	21,83
22	Kalimantan Selatan	2.936.706	3.426.849	3.005.601	1.542.562	1.384.664	-10,24
23	Kalimantan Timur	51.652	61.523	44.648	39.192	43.278	10,43
24	Kalimantan Utara	9.947	19.437	16.593	13.925	25.519	83,26
25	Sulawesi Utara	7.585	11.978	8.649	8.167	2.814	-65,54
26	Sulawesi Tengah	81.739	49.313	69.731	40.461	32.940	-18,59
27	Sulawesi Selatan	44.222	15.998	195.081	40.876	51.310	25,53
28	Sulawesi Tenggara	22.934	30.599	21.532	36.844	59.622	61,82
29	Gorontalo	1.008	2.005	5	-	-	-
30	Sulawesi Barat	85.371	23.234	17.733	18.602	17.417	-6,37
31	Maluku	27.833	13.496	19.688	15.667	18.094	15,49
32	Maluku Utara	1.661	6.395	42.543	38.838	71.787	84,84
33	Papua Barat	7.550	1.040	845	234	1.991	750,85
34	Papua	4.451	10.998	3.015	7.804	6.584	-15,63
<b>Indonesia</b>		<b>21.570.175</b>	<b>23.674.888</b>	<b>20.700.598</b>	<b>24.641.775</b>	<b>24.361.593</b>	<b>-1,14</b>

Sumber : Badan Pusat Statistik dan Direktorat Jenderal Hortikultura  
 Sources : BPS - Statistics Indonesia and Directorate General of Horticulture

**Tabel 2.2.72. Luas Panen Lengkuas Menurut Provinsi**  
**Table Galangal Harvested Area by Province, 2015 - 2019**

No.	Provinsi/Province	Tahun/Year					Pertumbuhan/ Growth
		2015	2016	2017	2018	2019	2019 over 2018 (%)
		(M <sup>2</sup> )					
1	Aceh	74.182	85.735	103.016	119.932	142.968	19,21
2	Sumatera Utara	299.791	235.812	411.216	226.505	334.039	47,48
3	Sumatera Barat	502.987	526.668	437.663	447.805	486.385	8,62
4	Riau	238.323	209.851	252.978	189.156	295.485	56,21
5	Jambi	233.501	217.206	232.597	212.799	336.913	58,32
6	Sumatera Selatan	526.674	519.929	468.694	510.675	654.778	28,22
7	Bengkulu	942.294	760.668	497.215	494.316	469.360	-5,05
8	Lampung	518.172	503.166	428.012	523.516	531.036	1,44
9	Kepulauan Bangka Belitung	194.986	306.305	112.011	114.576	114.008	-0,50
10	Kepulauan Riau	39.660	79.892	124.122	99.304	73.835	-25,65
11	DKI Jakarta	3.526	2.100	1.217	3.307	2.867	-13,31
12	Jawa Barat	2.087.431	2.803.318	3.327.487	4.419.493	5.354.726	21,16
13	Jawa Tengah	4.512.561	4.838.944	4.926.434	5.782.904	6.344.812	9,72
14	DI Yogyakarta	436.724	524.425	457.358	472.632	543.221	14,94
15	Jawa Timur	4.757.734	6.250.246	6.310.712	5.898.289	6.820.322	15,63
16	Banten	2.237.135	1.421.131	1.045.636	603.233	436.717	-27,60
17	Bali	486.595	230.648	86.583	79.322	71.510	-9,85
18	Nusa Tenggara Barat	48.242	52.142	73.951	112.495	105.507	-6,21
19	Nusa Tenggara Timur	238.427	150.925	225.972	162.112	441.297	172,22
20	Kalimantan Barat	323.209	332.215	215.115	255.531	277.803	8,72
21	Kalimantan Tengah	144.606	183.090	154.839	138.345	161.717	16,89
22	Kalimantan Selatan	136.286	142.729	161.654	230.936	248.289	7,51
23	Kalimantan Timur	45.133	71.699	61.501	75.830	80.049	5,56
24	Kalimantan Utara	68.873	30.641	68.328	113.520	165.124	45,46
25	Sulawesi Utara	74.784	90.851	86.242	88.010	53.175	-39,58
26	Sulawesi Tengah	117.755	62.189	104.767	109.910	60.879	-44,61
27	Sulawesi Selatan	400.659	420.602	301.959	836.440	647.594	-22,58
28	Sulawesi Tenggara	69.217	43.499	52.341	79.042	180.253	128,05
29	Gorontalo	1.034	1.516	4	200	144	-28,00
30	Sulawesi Barat	144.736	256.709	126.498	125.360	61.401	-51,02
31	Maluku	489.446	421.551	45.071	70.683	66.595	-5,78
32	Maluku Utara	8.769	14.982	17.198	29.184	60.859	108,54
33	Papua Barat	10.238	12.128	3.531	1.545	5.134	232,30
34	Papua	8.548	15.040	4.037	9.075	8.907	-1,85
<b>Indonesia</b>		<b>20.422.238</b>	<b>21.818.552</b>	<b>20.925.959</b>	<b>22.635.982</b>	<b>25.637.709</b>	<b>13,26</b>

Sumber : Badan Pusat Statistik dan Direktorat Jenderal Hortikultura  
 Sources : BPS - Statistics Indonesia and Directorate General of Horticulture

**Tabel 2.2.73. Luas Panen Kunyit Menurut Provinsi**  
**Table Turmeric Harvested Area by Province, 2015 - 2019**

No.	Provinsi/Province	Tahun/Year					Pertumbuhan/ Growth
		2015	2016	2017	2018	2019	2019 over 2018 (%)
		(M <sup>2</sup> )					
1	Aceh	724.734	731.362	493.608	1.833.404	877.631	-52,13
2	Sumatera Utara	1.824.037	926.184	1.642.744	1.424.318	662.649	-53,48
3	Sumatera Barat	740.771	640.704	459.669	604.044	776.727	28,59
4	Riau	243.742	439.538	233.919	220.407	218.989	-0,64
5	Jambi	244.598	421.597	244.637	236.343	166.026	-29,75
6	Sumatera Selatan	956.885	979.820	723.596	816.252	885.481	8,48
7	Bengkulu	1.250.669	1.091.035	857.561	899.368	937.802	4,27
8	Lampung	845.574	498.943	513.175	561.333	605.897	7,94
9	Kepulauan Bangka Belitung	191.939	337.504	143.546	104.558	115.639	10,60
10	Kepulauan Riau	11.501	15.186	12.710	14.232	28.201	98,15
11	DKI Jakarta	4.079	2.146	1.428	2.771	2.568	-7,33
12	Jawa Barat	4.754.300	4.713.033	3.237.117	5.500.472	7.607.456	38,31
13	Jawa Tengah	11.779.671	11.195.753	9.149.917	10.441.263	12.209.306	16,93
14	DI Yogyakarta	1.073.708	1.053.293	1.050.417	1.096.957	1.149.969	4,83
15	Jawa Timur	24.208.261	22.534.808	39.257.534	43.098.661	43.621.260	1,21
16	Banten	1.413.237	554.478	427.503	407.204	428.478	5,22
17	Bali	1.460.007	427.683	661.978	1.372.480	4.020.667	192,95
18	Nusa Tenggara Barat	401.764	326.782	343.938	333.235	247.139	-25,84
19	Nusa Tenggara Timur	310.702	495.339	707.922	361.380	820.907	127,16
20	Kalimantan Barat	480.473	418.313	335.237	370.132	391.303	5,72
21	Kalimantan Tengah	143.734	191.075	147.256	105.095	115.185	9,60
22	Kalimantan Selatan	1.922.993	2.212.266	2.206.362	1.509.193	1.636.215	8,42
23	Kalimantan Timur	96.798	91.761	92.970	113.853	99.688	-12,44
24	Kalimantan Utara	27.668	19.755	44.369	34.946	77.206	120,93
25	Sulawesi Utara	216.683	320.981	427.458	315.195	213.055	-32,41
26	Sulawesi Tengah	120.370	83.500	126.150	94.550	87.611	-7,34
27	Sulawesi Selatan	797.205	602.562	1.147.202	2.819.430	2.366.769	-16,06
28	Sulawesi Tenggara	60.868	54.302	59.482	70.514	275.327	290,46
29	Gorontalo	17.589	22.398	27.802	52.700	12.933	-75,46
30	Sulawesi Barat	32.720	62.742	65.672	53.483	52.917	-1,06
31	Maluku	189.228	185.463	48.413	96.123	90.556	-5,79
32	Maluku Utara	12.377	13.207	68.194	173.340	187.822	8,35
33	Papua Barat	11.877	21.233	3.066	547	5.519	908,96
34	Papua	7.823	24.924	4.758	10.224	8.573	-16,15
<b>Indonesia</b>		<b>56.578.585</b>	<b>51.709.670</b>	<b>64.967.310</b>	<b>75.148.007</b>	<b>81.003.471</b>	<b>7,79</b>

Sumber : Badan Pusat Statistik dan Direktorat Jenderal Hortikultura  
 Sources : BPS - Statistics Indonesia and Directorate General of Horticulture

**Tabel 2.2.74. Luas Panen Lempuyang Menurut Propinsi**  
**Table Zingiber aromaticum Harvested Area by Province, 2015 - 2019**

No.	Provinsi/Province	Tahun/Year					Pertumbuhan/ Growth
		2015	2016	2017	2018	2019	2019 over 2018 (%)
1	Aceh	3.519	5.492	6.991	5.633	2.708	-51,93
2	Sumatera Utara	8.464	15.375	8.548	4.978	10.306	107,03
3	Sumatera Barat	5.317	3.137	3.435	5.603	2.624	-53,17
4	Riau	58.701	55.458	58.344	54.450	53.069	-2,54
5	Jambi	13.924	23.685	10.664	7.792	7.244	-7,03
6	Sumatera Selatan	21.661	9.226	8.584	14.928	4.683	-68,63
7	Bengkulu	27.776	872	6.555	9.003	16.192	79,85
8	Lampung	226.296	218.277	224.915	193.712	218.000	12,54
9	Kepulauan Bangka Belitung	48	29	28	62	46	-25,81
10	Kepulauan Riau	11	18	-	15	192	1.180,00
11	DKI Jakarta	737	303	280	847	334	-60,57
12	Jawa Barat	616.885	878.532	386.436	562.036	125.426	-77,68
13	Jawa Tengah	1.211.710	1.199.113	1.203.024	1.073.276	612.894	-42,90
14	DI Yogyakarta	281.545	279.264	258.508	269.969	317.742	17,70
15	Jawa Timur	3.206.223	1.602.077	1.420.358	2.187.260	2.449.175	11,97
16	Banten	17.510	21.215	39.918	24.560	8.219	-66,54
17	Bali	-	10.000	-	-	-	-
18	Nusa Tenggara Barat	12.117	8.004	22.029	16.907	10.635	-37,10
19	Nusa Tenggara Timur	18.653	339	459	206	2.159	948,06
20	Kalimantan Barat	11.384	6.949	6.935	11.381	6.497	-42,91
21	Kalimantan Tengah	21.615	17.288	13.908	14.199	14.711	3,61
22	Kalimantan Selatan	247	48	606	874	35	-96,00
23	Kalimantan Timur	1.956	1.438	1.667	1.099	713	-35,12
24	Kalimantan Utara	523	663	190	83	516	521,69
25	Sulawesi Utara	-	1.152	3.774	1.127	437	-61,22
26	Sulawesi Tengah	2.113	912	1.446	603	2.037	237,81
27	Sulawesi Selatan	8.163	24.149	5.011	143.452	28.897	-79,86
28	Sulawesi Tenggara	3.441	556	1.107	1.159	2.988	157,81
29	Gorontalo	-	-	-	-	-	-
30	Sulawesi Barat	-	7	733	425	1.355	218,82
31	Maluku	52	15.182	674	598	-	-
32	Maluku Utara	-	-	-	-	-	-
33	Papua Barat	15	-	-	-	139	-
34	Papua	658	1.841	2.000	2.900	2.600	-10,34
<b>Indonesia</b>		<b>5.781.264</b>	<b>4.400.601</b>	<b>3.697.127</b>	<b>4.609.137</b>	<b>3.902.573</b>	<b>-15,33</b>

Sumber : Badan Pusat Statistik dan Direktorat Jenderal Hortikultura  
 Sources : BPS - Statistics Indonesia and Directorate General of Horticulture

**Tabel 2.2.75. Produktivitas Jahe Menurut Provinsi**  
**Table Ginger Yield by Province, 2015 - 2019**

No.	Provinsi/Province	Tahun/Year					(Kg/M <sup>2</sup> )
		2015	2016	2017	2018	2019	Pertumbuhan/ Growth 2019 over 2018 (%)
1	Aceh	2,81	3,45	2,69	3,20	3,02	-5,70
2	Sumatera Utara	2,18	2,51	2,60	2,53	1,82	-27,84
3	Sumatera Barat	3,37	4,10	4,61	3,49	4,23	21,32
4	Riau	2,31	3,07	2,83	3,26	1,77	-45,83
5	Jambi	3,87	2,94	3,92	2,64	1,99	-24,52
6	Sumatera Selatan	1,47	1,21	0,99	1,72	1,72	-0,02
7	Bengkulu	4,69	5,68	5,71	5,32	6,29	18,41
8	Lampung	1,52	1,29	1,82	1,73	1,35	-21,95
9	Kepulauan Bangka Belitung	3,71	1,94	2,32	2,51	2,28	-9,12
10	Kepulauan Riau	2,56	3,56	1,88	1,41	1,29	-8,59
11	DKI Jakarta	1,14	1,13	14,11	2,24	2,86	27,60
12	Jawa Barat	2,59	2,78	2,14	2,48	2,39	-3,53
13	Jawa Tengah	1,73	1,76	2,48	2,12	1,67	-21,51
14	DI Yogyakarta	2,07	2,06	3,35	2,36	2,39	1,16
15	Jawa Timur	1,46	3,09	1,44	1,57	1,71	8,47
16	Banten	1,34	2,28	2,15	1,97	2,11	7,07
17	Bali	2,90	3,19	3,51	2,27	3,99	75,36
18	Nusa Tenggara Barat	7,12	5,47	6,26	4,49	4,40	-2,00
19	Nusa Tenggara Timur	1,38	2,31	1,93	1,22	1,27	3,83
20	Kalimantan Barat	2,03	1,22	1,36	1,61	1,57	-2,36
21	Kalimantan Tengah	1,65	1,40	1,33	1,37	1,61	17,53
22	Kalimantan Selatan	0,78	1,37	1,35	1,09	1,22	11,94
23	Kalimantan Timur	1,44	1,98	0,98	1,01	3,23	219,33
24	Kalimantan Utara	0,69	1,71	3,23	3,84	3,68	-4,16
25	Sulawesi Utara	2,52	3,20	3,03	1,94	2,63	35,80
26	Sulawesi Tengah	3,22	2,72	2,55	3,68	2,66	-27,69
27	Sulawesi Selatan	2,87	2,30	2,93	3,02	4,05	34,04
28	Sulawesi Tenggara	3,19	4,37	0,84	1,30	2,72	109,23
29	Gorontalo	0,90	3,04	1,35	0,68	2,10	208,96
30	Sulawesi Barat	3,63	2,14	10,81	6,96	7,01	0,62
31	Maluku	1,13	0,76	1,03	1,90	1,70	-10,83
32	Maluku Utara	2,82	1,46	7,92	5,67	4,85	-14,44
33	Papua Barat	1,65	1,75	0,86	0,63	1,20	89,99
34	Papua	2,69	2,65	1,96	1,28	0,77	-39,86
<b>Indonesia</b>		<b>2,04</b>	<b>2,63</b>	<b>2,05</b>	<b>2,03</b>	<b>2,16</b>	<b>6,46</b>

Sumber : Badan Pusat Statistik dan Direktorat Jenderal Hortikultura  
 Sources : BPS - Statistics Indonesia and Directorate General of Horticulture



**Tabel 2.2.76. Produktivitas Kencur Menurut Provinsi**  
**Table East Indian Galangal Yield by Province, 2015 - 2019**

No.	Provinsi/Province	(Kg/M <sup>2</sup> )					Pertumbuhan/ Growth 2019 over 2018 (%)
		Tahun/Year					
		2015	2016	2017	2018	2019	
1	Aceh	1,93	1,73	3,03	2,60	5,39	107,51
2	Sumatera Utara	1,96	2,04	2,00	1,68	1,55	-8,02
3	Sumatera Barat	4,79	4,12	5,96	1,02	2,33	128,83
4	Riau	2,45	2,55	2,45	2,72	3,03	11,31
5	Jambi	4,99	3,61	2,63	1,71	1,78	4,26
6	Sumatera Selatan	1,01	1,41	1,25	1,71	1,46	-14,52
7	Bengkulu	2,33	1,77	2,04	1,45	1,48	2,43
8	Lampung	2,16	1,27	2,27	1,53	1,02	-33,04
9	Kepulauan Bangka Belitung	2,33	1,30	1,48	1,89	2,89	53,07
10	Kepulauan Riau	5,10	2,03	2,34	2,13	2,09	-1,77
11	DKI Jakarta	1,51	1,43	6,63	1,61	2,47	54,17
12	Jawa Barat	1,67	1,36	1,91	1,88	1,59	-15,54
13	Jawa Tengah	1,55	1,71	1,58	1,42	1,40	-1,54
14	DI Yogyakarta	2,03	2,02	2,21	2,09	2,06	-1,07
15	Jawa Timur	1,30	1,36	1,51	1,16	1,27	9,63
16	Banten	1,39	2,00	1,45	1,77	1,62	-8,42
17	Bali	1,66	1,81	2,52	1,35	2,62	93,24
18	Nusa Tenggara Barat	2,99	1,96	7,49	4,01	3,58	-10,74
19	Nusa Tenggara Timur	1,23	5,54	0,70	1,32	1,13	-14,66
20	Kalimantan Barat	1,96	1,57	1,90	1,72	1,52	-12,05
21	Kalimantan Tengah	1,85	1,52	1,33	1,25	1,24	-0,70
22	Kalimantan Selatan	1,22	0,98	1,18	1,21	1,71	40,57
23	Kalimantan Timur	2,33	1,85	1,63	1,70	1,44	-14,97
24	Kalimantan Utara	1,31	1,05	1,93	1,69	1,71	1,55
25	Sulawesi Utara	6,76	3,98	2,26	3,80	2,27	-40,29
26	Sulawesi Tengah	1,70	3,15	2,37	3,81	2,92	-23,40
27	Sulawesi Selatan	2,05	1,96	2,87	3,68	2,15	-41,54
28	Sulawesi Tenggara	1,13	1,35	1,62	2,18	1,34	-38,53
29	Gorontalo	0,80	0,63	0,40	-	-	-
30	Sulawesi Barat	1,55	2,60	6,33	6,06	3,60	-40,65
31	Maluku	2,04	2,39	2,80	1,93	1,88	-2,82
32	Maluku Utara	1,69	1,47	3,21	2,84	3,32	16,84
33	Papua Barat	0,70	2,35	0,95	1,07	2,30	114,80
34	Papua	3,13	2,08	2,45	1,52	0,71	-53,49
<b>Indonesia</b>		<b>1,67</b>	<b>1,54</b>	<b>1,77</b>	<b>1,46</b>	<b>1,45</b>	<b>-0,74</b>

Sumber : Badan Pusat Statistik dan Direktorat Jenderal Hortikultura  
 Sources : BPS - Statistics Indonesia and Directorate General of Horticulture

**Tabel 2.2.77. Produktivitas Lengkuas Menurut Provinsi**  
**Table Galangal Yield by Province, 2015 - 2019**

No.	Provinsi/Province	(Kg/M <sup>2</sup> )					Pertumbuhan/ Growth 2019 over 2018 (%)
		Tahun/Year					
		2015	2016	2017	2018	2019	
1	Aceh	4,27	5,15	3,88	4,53	6,13	35,28
2	Sumatera Utara	3,19	3,10	3,04	1,91	2,25	17,56
3	Sumatera Barat	4,42	5,13	5,03	4,08	6,14	50,27
4	Riau	3,50	4,29	4,13	5,00	3,88	-22,29
5	Jambi	3,33	4,37	6,35	4,09	1,59	-61,19
6	Sumatera Selatan	2,49	2,66	2,42	2,21	2,34	5,94
7	Bengkulu	5,03	4,10	6,16	4,71	4,87	3,32
8	Lampung	2,33	1,96	2,03	1,78	1,62	-9,21
9	Kepulauan Bangka Belitung	4,56	2,21	2,86	3,34	3,70	10,80
10	Kepulauan Riau	2,09	2,97	2,51	1,70	1,58	-7,24
11	DKI Jakarta	2,37	1,32	12,46	3,12	3,07	-1,51
12	Jawa Barat	2,56	2,72	3,03	3,36	3,28	-2,47
13	Jawa Tengah	2,89	3,02	3,20	3,25	2,94	-9,26
14	DI Yogyakarta	2,85	2,44	2,90	2,52	2,20	-12,52
15	Jawa Timur	2,15	1,85	2,25	2,48	1,99	-19,75
16	Banten	1,95	3,31	3,48	3,56	3,91	9,83
17	Bali	2,54	3,56	5,97	4,89	6,84	40,00
18	Nusa Tenggara Barat	5,83	5,82	8,63	5,06	6,49	28,29
19	Nusa Tenggara Timur	2,86	5,14	2,97	3,27	6,65	103,49
20	Kalimantan Barat	2,65	2,05	2,08	1,86	2,07	11,46
21	Kalimantan Tengah	2,34	1,88	1,62	1,61	1,67	3,72
22	Kalimantan Selatan	1,36	3,70	1,41	1,30	1,89	45,20
23	Kalimantan Timur	3,05	2,00	2,75	2,18	1,78	-18,09
24	Kalimantan Utara	3,79	3,19	4,24	5,14	3,51	-31,63
25	Sulawesi Utara	4,28	4,56	3,27	4,51	4,13	-8,62
26	Sulawesi Tengah	2,43	4,91	4,69	5,92	4,48	-24,32
27	Sulawesi Selatan	4,49	3,79	3,49	3,54	4,84	36,79
28	Sulawesi Tenggara	1,89	2,52	3,36	2,12	2,10	-1,05
29	Gorontalo	0,93	0,77	0,50	0,43	0,97	126,10
30	Sulawesi Barat	1,68	3,98	8,06	8,60	8,13	-5,55
31	Maluku	1,56	0,83	3,09	2,23	2,41	7,91
32	Maluku Utara	1,49	1,68	1,43	6,42	5,25	-18,29
33	Papua Barat	1,44	3,40	1,20	1,06	2,27	114,28
34	Papua	3,31	3,21	3,22	2,30	1,07	-53,70
<b>Indonesia</b>		<b>2,70</b>	<b>2,73</b>	<b>3,04</b>	<b>3,09</b>	<b>2,94</b>	<b>-4,94</b>

Sumber : Badan Pusat Statistik dan Direktorat Jenderal Hortikultura

Sources : BPS - Statistics Indonesia and Directorate General of Horticulture

**Tabel 2.2.78. Produktivitas Kunyit Menurut Provinsi**  
**Table Turmeric Yield by Province, 2015 - 2019**

No.	Provinsi/Province	Tahun/Year					(Kg/M <sup>2</sup> )
		2015	2016	2017	2018	2019	Pertumbuhan/ Growth 2019 over 2018 (%)
1	Aceh	2,09	4,17	2,37	3,89	5,16	32,67
2	Sumatera Utara	2,14	2,07	2,78	1,81	1,70	-6,14
3	Sumatera Barat	3,25	4,06	4,13	2,95	3,22	9,36
4	Riau	2,51	2,49	2,87	3,28	3,89	18,31
5	Jambi	4,64	5,86	3,07	3,30	2,54	-23,08
6	Sumatera Selatan	1,17	2,24	1,95	1,61	2,26	40,78
7	Bengkulu	4,69	4,16	4,75	4,59	4,38	-4,48
8	Lampung	1,21	1,55	1,65	1,60	1,26	-21,32
9	Kepulauan Bangka Belitung	2,79	1,08	1,77	2,53	3,05	20,38
10	Kepulauan Riau	1,83	1,95	2,46	1,28	1,09	-14,54
11	DKI Jakarta	1,53	1,22	11,77	3,39	3,07	-9,35
12	Jawa Barat	2,12	2,07	2,42	2,58	2,79	8,05
13	Jawa Tengah	2,43	2,47	3,05	2,47	1,92	-22,09
14	DI Yogyakarta	2,81	2,78	2,97	2,87	2,70	-5,98
15	Jawa Timur	1,55	1,48	1,46	2,72	2,11	-22,43
16	Banten	0,98	2,62	1,90	2,10	2,34	11,55
17	Bali	3,04	3,84	3,75	3,46	3,07	-11,32
18	Nusa Tenggara Barat	3,97	1,94	3,00	2,87	3,38	17,86
19	Nusa Tenggara Timur	2,55	3,52	2,40	2,26	4,52	99,97
20	Kalimantan Barat	2,08	1,90	2,00	1,99	1,90	-4,46
21	Kalimantan Tengah	1,94	1,62	1,20	1,48	1,40	-5,37
22	Kalimantan Selatan	1,20	1,87	1,47	1,16	1,29	11,93
23	Kalimantan Timur	2,35	2,80	2,62	1,57	2,12	34,82
24	Kalimantan Utara	2,14	2,81	3,05	2,59	2,54	-2,06
25	Sulawesi Utara	6,04	5,13	3,77	3,46	4,22	22,15
26	Sulawesi Tengah	2,45	4,65	3,64	4,71	3,13	-33,65
27	Sulawesi Selatan	1,93	2,62	2,53	3,56	4,04	13,48
28	Sulawesi Tenggara	2,40	1,62	2,90	1,89	2,32	22,83
29	Gorontalo	0,93	2,41	1,27	0,98	1,17	19,34
30	Sulawesi Barat	1,57	2,33	5,96	6,56	6,17	-6,03
31	Maluku	1,72	0,93	1,98	1,69	1,85	9,45
32	Maluku Utara	2,09	2,45	6,52	6,28	6,96	10,84
33	Papua Barat	1,04	0,68	1,05	1,32	2,63	99,47
34	Papua	3,09	1,85	2,11	1,74	1,16	-33,27
<b>Indonesia</b>		<b>2,00</b>	<b>2,08</b>	<b>1,98</b>	<b>2,71</b>	<b>2,36</b>	<b>-12,95</b>

Sumber : Badan Pusat Statistik dan Direktorat Jenderal Hortikultura  
 Sources : BPS - Statistics Indonesia and Directorate General of Horticulture

**Tabel 2.2.79. Produktivitas Lempuyang Menurut Provinsi**  
**Table Zingiber aromaticum Yield by Province, 2015 - 2019**

No.	Provinsi/Province	Tahun/Year					(Kg/M <sup>2</sup> )
		2015	2016	2017	2018	2019	Pertumbuhan/ Growth 2019 over 2018 (%)
1	Aceh	3,68	1,27	1,93	1,34	1,02	-24,11
2	Sumatera Utara	2,68	1,93	1,82	2,23	1,96	-12,14
3	Sumatera Barat	1,56	1,67	1,57	1,07	3,12	191,59
4	Riau	2,55	3,90	3,53	3,95	4,23	7,12
5	Jambi	6,68	4,45	7,05	1,40	1,73	24,12
6	Sumatera Selatan	1,65	2,31	1,99	3,35	2,12	-36,71
7	Bengkulu	2,02	3,17	2,90	0,95	2,37	150,42
8	Lampung	1,60	1,68	1,58	1,36	1,32	-3,06
9	Kepulauan Bangka Belitung	3,71	5,55	5,75	3,03	3,02	-0,35
10	Kepulauan Riau	4,73	4,56	-	0,87	1,04	20,19
11	DKI Jakarta	1,14	0,88	7,22	2,06	4,23	104,99
12	Jawa Barat	2,24	2,26	2,45	2,45	2,07	-15,73
13	Jawa Tengah	2,40	2,33	2,63	1,96	2,18	10,93
14	DI Yogyakarta	2,30	2,00	2,45	2,18	1,93	-11,12
15	Jawa Timur	1,33	1,33	1,48	1,92	1,45	-24,05
16	Banten	2,00	2,01	1,18	0,99	1,13	14,07
17	Bali	-	0,65	-	-	-	-
18	Nusa Tenggara Barat	3,27	2,09	1,83	2,73	3,75	37,61
19	Nusa Tenggara Timur	1,04	1,14	4,04	4,75	1,35	-71,60
20	Kalimantan Barat	2,56	3,38	3,75	2,39	1,60	-33,37
21	Kalimantan Tengah	1,55	1,05	1,54	1,20	1,12	-6,67
22	Kalimantan Selatan	1,35	2,44	0,68	6,46	3,14	-51,34
23	Kalimantan Timur	4,23	2,53	1,37	1,90	2,77	46,08
24	Kalimantan Utara	2,07	2,70	2,92	3,54	2,70	-23,79
25	Sulawesi Utara	-	3,99	1,38	1,18	2,34	97,73
26	Sulawesi Tengah	2,56	2,64	3,13	2,02	3,32	64,44
27	Sulawesi Selatan	2,29	4,47	1,88	1,29	4,66	259,78
28	Sulawesi Tenggara	1,35	3,71	1,10	1,33	1,83	37,50
29	Gorontalo	-	-	-	-	-	-
30	Sulawesi Barat	-	4,00	2,00	0,83	0,74	-10,55
31	Maluku	2,44	0,81	1,95	1,13	-	-
32	Maluku Utara	-	-	-	-	-	-
33	Papua Barat	2,00	-	-	-	1,35	-
34	Papua	1,48	1,13	0,92	0,61	0,96	57,69
<b>Indonesia</b>		<b>1,75</b>	<b>1,92</b>	<b>2,09</b>	<b>1,99</b>	<b>1,69</b>	<b>-14,70</b>

Sumber : Badan Pusat Statistik dan Direktorat Jenderal Hortikultura  
 Sources : BPS - Statistics Indonesia and Directorate General of Horticulture

Tabel 2.3.1. Luas Areal, Produksi dan Produktivitas Perkebunan di Indonesia Tahun 2015 - 2019

Table Area, Production and Yield Estate Crops in Indonesia, 2015 - 2019

No.	Uraian/Items	Tahun/Year					Pertumbuhan/ Growth
		2015	2016	2017	2018	2019 <sup>a)</sup>	2018 over 2017 (%)
<b>I. Luas Areal/Area (Ha)</b>							
1	Karet/Rubber	3.621.102	3.639.048	3.659.090	3.671.387	3.683.482	0,34
2	Kelapa/Coconut	3.585.599	3.653.745	3.473.230	3.417.951	3.413.318	-1,59
3	Kelapa Sawit/Oil Palm	11.260.275	11.201.465	14.048.722	14.326.350	14.724.420	1,98
4	Kopi/Coffee	1.230.001	1.246.657	1.238.598	1.252.826	1.258.032	1,15
5	Teh/Tea	114.891	113.617	113.307	109.935	108.750	-2,98
6	Lada/Pepper	167.590	181.390	186.297	187.291	188.041	0,53
7	Cengkeh/Clove	535.694	545.027	559.566	569.052	569.416	1,70
8	Kakao/Cocoa	1.709.284	1.720.773	1.658.421	1.611.014	1.600.648	-2,86
9	Jambu Mete/Cashewnut	522.863	514.491	506.752	494.268	496.331	-2,46
10	Tebu/Sugar Cane	454.171	445.075	430.363	429.959	443.569	-0,09
11	Tembakau/Tobacco	209.095	155.950	201.909	204.509	204.798	1,29
12	Kapas/Cotton	6.118	4.600	3.596	5.162	4.208	43,56
13	Pala /Nutmeg	168.904	178.333	196.868	229.139	231.391	16,39
14	Sagu/Sago	196.415	185.494	306.805	311.954	314.663	1,68
15	Nilam/Patchouli	18.626	19.612	20.508	21.351	21.355	4,11
16	Kemiri Sunan/Aleurites trisperma Blanco	1.135	1.645	1.725	1.730	1.728	0,30
<b>II. Produksi/Production (Ton)</b>							
1	Karet/Rubber	3.145.398	3.357.951	3.680.428	3.630.357	3.448.782	-1,36
2	Kelapa/Coconut	2.920.665	2.904.170	2.854.300	2.840.148	2.828.167	-0,50
3	Kelapa Sawit/Oil Palm	31.070.015	31.730.961	37.965.224	42.883.631	45.861.121	12,96
4	Kopi/Coffee	639.412	663.871	717.962	756.051	760.963	5,31
5	Teh/Tea	132.615	138.935	146.251	140.236	137.803	-4,11
6	Lada/Pepper	81.501	86.334	87.991	88.235	88.949	0,28
7	Cengkeh/Clove	139.641	139.611	113.178	131.014	134.792	15,76
8	Kakao/Cocoa	593.331	658.399	590.684	767.280	783.978,2	29,90
9	Jambu Mete/Cashewnut	137.580	137.094	135.575	147.647	134.183	8,90
10	Tebu/Sugar Cane	2.497.997	2.204.619	2.121.671	2.170.948	2.258.133	2,32
11	Tembakau/Tobacco	193.790	126.728	181.142	195.482	197.250	7,92
12	Kapas/Cotton	759	932	332	353	311	6,42
13	Pala /Nutmeg	33.711	33.305	32.842	44.100	43.970	34,28
14	Sagu/Sago	423.946	383.613	432.913	463.542	465.495	7,08
15	Nilam/Patchouli	1.986	2.192	2.207	2.100	2.332	-4,85
16	Kemiri Sunan/Aleurites trisperma Blanco	6	7	2	3	3	35,42
<b>III. Produktivitas/Yield (Kg/Ha)</b>							
1	Karet/Rubber	1.036	1.104	1.205	1.161	1.127	-3,68
2	Kelapa/Coconut	1.110	1.112	1.100	1.114	1.110	1,27
3	Kelapa Sawit/Oil Palm	3.625	3.588	3.634	3.666	3.811	0,89
4	Kopi/Coffee	707	714	775	799	802	3,18
5	Teh/Tea	1.495	1.568	1.670	1.617	1.619	-3,19
6	Lada/Pepper	828	804	798	789	794	-1,08
7	Cengkeh/Clove	441	426	345	400	410	15,85
8	Kakao/Cocoa	775	798	737	729	742	-1,04
9	Jambu Mete/Cashewnut	430	430	432	434	435	0,39
10	Tebu/Sugar Cane	5.605	5.042	4.985	5.233	5.512	4,98
11	Tembakau/Tobacco	946	934	917	975	979	6,36
12	Kapas/Cotton	151	307	230	169	102	-26,43
13	Pala /Nutmeg	479	462	441	543	548	23,23
14	Sagu/Sago	3.656	3.377	3.557	3.607	3.570	1,41
15	Nilam/Patchouli	162	176	141	138	148	-2,30
16	Kemiri Sunan/Aleurites trisperma Blanco	186	205	32	40	40	22,18

Sumber : Direktorat Jenderal Perkebunan

Source : Directorate General of Estate Crops

Keterangan : -) Data tidak tersedia

\*) Angka Sementara

Peremajaan data tahun 2018 dan 2019 Bulan Desember 2020

Komoditas Kelapa Sawit, Jambu Mete, Sagu, Nilam, dan Kemiri Sunan data tahun 2018 status data Angka Sementara

Note : -) Data not available

\*) Preliminary Figure

Last data update for 2018 and 2019 was on December 2019

Commodities of Palm Oil, Cashewnut, Sago, Patchouli, and Aleurites trisperma Blanco 2018 data Preliminary Figure

**Tabel 2.3.2. Luas Areal Karet Perkebunan Rakyat, Perkebunan Negara dan Perkebunan Swasta Menurut Provinsi Tahun 2015 - 2019**

**Table Rubber Area of Smallholder, Government and Private Estate by Province, 2015 - 2019**

No.	Provinsi/Province	Tahun/Year					(Ha)
		2015	2016	2017	2018	2019*)	Pertumbuhan/ Growth 2018 over 2017 (%)
1	Aceh	114.544	114.976	115.554	99.055	99.749	-14,28
2	Sumatera Utara	427.409	444.128	449.519	408.258	409.088	-9,18
3	Sumatera Barat	129.847	129.955	129.971	130.330	130.764	0,28
4	Riau	348.140	347.662	349.370	328.882	329.856	-5,86
5	Jambi	379.011	377.973	377.984	389.753	390.707	3,11
6	Sumatera Selatan	838.749	835.579	837.602	858.368	861.640	2,48
7	Bengkulu	96.474	97.268	98.247	103.498	104.095	5,35
8	Lampung	152.809	152.994	156.975	168.146	172.497	7,12
9	Kepulauan Bangka Belitung	46.850	47.026	47.038	47.982	48.033	2,01
10	Kepulauan Riau	23.733	24.393	24.979	23.203	23.243	-7,11
11	DKI Jakarta	-	-	-	-	-	-
12	Jawa Barat	61.840	62.168	62.757	60.358	60.483	-3,82
13	Jawa Tengah	35.941	36.109	37.213	31.940	31.973	-14,17
14	DI Yogyakarta	21	26	27	31	33	13,51
15	Jawa Timur	25.562	25.659	25.147	26.431	26.448	5,11
16	Banten	15.537	15.700	15.917	17.851	18.012	12,15
17	Bali	493	504	520	375	379	-27,88
18	Nusa Tenggara Barat	-	-	-	-	-	;-
19	Nusa Tenggara Timur	-	-	-	-	-	-
20	Kalimantan Barat	365.296	365.898	366.092	388.434	389.749	6,10
21	Kalimantan Tengah	280.351	280.020	280.396	288.866	290.111	3,02
22	Kalimantan Selatan	189.985	190.172	190.199	200.459	201.464	5,39
23	Kalimantan Timur	69.223	69.968	72.011	66.452	67.187	-7,72
24	Kalimantan Utara	816	1.297	1.317	1.506	1.658	14,35
25	Sulawesi Utara	-	-	-	-	-	-
26	Sulawesi Tengah	5.097	5.391	5.401	6.388	6.483	18,27
27	Sulawesi Selatan	7.660	7.966	7.904	13.952	8.619	76,52
28	Sulawesi Tenggara	225	277	308	367	461	19,46
29	Gorontalo	-	-	-	-	-	-
30	Sulawesi Barat	-	-	-	-	-	-
31	Maluku	2.136	2.156	2.759	6.517	6.557	136,21
32	Maluku Utara	-	-	-	-	-	-
33	Papua Barat	-	-	-	-	-	-
34	Papua	3.357	3.783	3.884	3.986	4.196	2,64
<b>Indonesia</b>		<b>3.621.102</b>	<b>3.639.048</b>	<b>3.659.090</b>	<b>3.671.387</b>	<b>3.683.482</b>	<b>0,34</b>

Sumber : Direktorat Jenderal Perkebunan

Source : Directorate General of Estate Crops

Keterangan : Peremajaan data tahun 2018 pada Bulan Desember 2019

-) data tidak tersedia

Note : Last data update for 2018 was on december 2019

-) Data not available

**Tabel 2.3.3. Luas Areal Kelapa Perkebunan Rakyat, Perkebunan Negara dan Perkebunan Swasta Menurut Provinsi Tahun 2015 - 2019**

**Table Coconut Area of Smallholder, Government and Private Estate by Province, 2015 - 2019**

No.	Provinsi/Province	Tahun/Year					(Ha)
		2015	2016	2017	2018	2019*)	Pertumbuhan/ Growth 2018 over 2017 (%)
1	Aceh	106.453	106.251	101.642	102.204	102.788	0,55
2	Sumatera Utara	85.808	86.388	110.376	110.782	114.212	0,37
3	Sumatera Barat	89.900	87.298	86.493	87.415	87.615	1,07
4	Riau	515.167	510.958	422.172	422.594	422.589	0,10
5	Jambi	119.509	118.994	118.685	119.100	119.571	0,35
6	Sumatera Selatan	67.402	66.477	65.878	66.236	64.836	0,54
7	Bengkulu	9.889	9.818	9.412	9.651	10.332	2,55
8	Lampung	103.447	100.994	98.558	93.329	93.143	-5,31
9	Kepulauan Bangka Belitung	10.026	9.898	9.122	8.746	8.652	-4,12
10	Riau Kepulauan	35.043	35.001	32.330	32.408	33.135	0,24
11	DKI Jakarta	-	-	-	-	-	-
12	Jawa Barat	178.027	162.194	156.796	151.743	147.308	-3,22
13	Jawa Tengah	230.014	227.522	225.410	218.436	219.135	-3,09
14	DI Yogyakarta	43.017	42.660	42.524	40.045	38.745	-5,83
15	Jawa Timur	286.423	286.399	280.016	263.347	261.733	-5,95
16	Banten	81.012	78.137	76.921	75.833	75.850	-1,41
17	Bali	72.466	72.283	72.046	71.887	71.839	-0,22
18	Nusa Tenggara Barat	59.387	58.963	57.113	58.194	59.232	1,89
19	Nusa Tenggara Timur	140.236	141.522	143.929	143.927	144.484	0,00
20	Kalimantan Barat	106.715	106.780	106.767	106.809	106.984	0,04
21	Kalimantan Tengah	30.432	28.980	31.366	34.089	32.900	8,68
22	Kalimantan Selatan	40.363	40.221	42.356	40.873	40.797	-3,50
23	Kalimantan Timur	22.887	22.897	22.289	21.890	21.428	-1,79
24	Kalimantan Utara	1.507	1.487	1.166	1.255	1.153	7,67
25	Sulawesi Utara	277.357	277.078	281.564	275.331	275.524	-2,21
26	Sulawesi Tengah	214.065	215.216	218.205	219.964	220.511	0,81
27	Sulawesi Selatan	106.827	105.278	105.273	102.664	101.752	-2,48
28	Sulawesi Tenggara	60.142	61.022	60.008	59.715	62.368	-0,49
29	Gorontalo	72.537	72.699	73.238	73.715	73.561	0,65
30	Sulawesi Barat	44.537	43.297	42.939	42.947	42.984	0,02
31	Maluku	112.585	113.128	113.160	114.412	109.251	1,11
32	Maluku Utara	217.004	217.141	219.117	201.684	202.180	-7,96
33	Papua Barat	20.168	21.183	21.204	21.268	21.268	0,30
34	Papua	25.245	125.580	25.157	25.458	25.458	1,20
<b>Indonesia</b>		<b>3.585.599</b>	<b>3.653.745</b>	<b>3.473.230</b>	<b>3.417.951</b>	<b>3.413.318</b>	<b>-1,59</b>

Sumber : Direktorat Jenderal Perkebunan

Source : Directorate General of Estate Crops

Keterangan : Peremajaan data tahun 2018 dan 2019 pada Bulan Desember 2019

\*) angka sementara

-) data tidak tersedia

Note : Last data update for 2018 and 2019 was on december 2019

\*) preliminary figure

-) Data not available

**Tabel 2.3.4. Luas Areal Kelapa Sawit Perkebunan Rakyat, Perkebunan Negara dan Perkebunan Swasta Menurut Provinsi Tahun 2015 - 2019**

**Table Oil Palm Area of Smallholder, Government and Private Estate by Province, 2015 - 2019**

No.	Provinsi/Province	Tahun/Year					(Ha)
		2015	2016	2017	2018	2019*)	Pertumbuhan/ Growth 2018 over 2017 (%)
1	Aceh	428.216	370.079	534.245	494.229	500.118	-7,49
2	Sumatera Utara	1.427.021	1.342.523	1.706.135	1.551.603	1.601.901	-9,06
3	Sumatera Barat	383.385	378.440	478.317	379.601	384.477	-20,64
4	Riau	2.400.876	2.012.951	2.703.199	2.706.892	2.808.668	0,14
5	Jambi	714.399	663.500	887.795	1.032.145	1.070.723	16,26
6	Sumatera Selatan	952.082	901.682	1.164.667	1.137.642	1.178.104	-2,32
7	Bengkulu	288.914	285.096	360.448	311.807	314.493	-13,49
8	Lampung	207.868	199.470	259.339	201.612	203.674	-22,26
9	Kepulauan Bangka Belitung	211.082	232.214	263.343	224.514	229.559	-14,74
10	Kepulauan Riau	19.013	7.409	23.714	7.875	8.012	-66,79
11	DKI Jakarta	-	-	-	-	-	-
12	Jawa Barat	14.083	17.294	17.420	15.676	16.003	-10,01
13	Jawa Tengah	-	-	-	-	-	-
14	DI Yogyakarta	-	-	-	-	-	-
15	Jawa Timur	-	-	-	-	-	-
16	Banten	19.284	19.448	20.258	19.366	19.949	-4,40
17	Bali	-	-	-	-	-	-
18	Nusa Tenggara Barat	-	-	-	-	-	-
19	Nusa Tenggara Timur	-	-	-	-	-	-
20	Kalimantan Barat	1.144.185	1.264.435	1.504.787	1.815.133	1.864.635	20,62
21	Kalimantan Tengah	1.142.004	1.288.128	1.480.988	1.640.883	1.675.753	10,80
22	Kalimantan Selatan	421.068	553.144	587.799	542.420	552.569	-7,72
23	Kalimantan Timur	849.609	1.021.314	1.059.990	1.434.485	1.461.168	35,33
24	Kalimantan Utara	157.426	50.347	249.952	155.154	159.379	-37,93
25	Sulawesi Utara	-	-	-	-	-	-
26	Sulawesi Tengah	151.122	158.187	188.534	134.856	139.050	-28,47
27	Sulawesi Selatan	51.704	55.707	64.498	48.766	50.565	-24,39
28	Sulawesi Tenggara	45.759	69.029	71.129	74.872	76.639	5,26
29	Gorontalo	11.138	5.992	17.280	10.049	10.390	-41,85
30	Sulawesi Barat	108.154	150.309	188.648	167.518	173.855	-11,20
31	Maluku	10.050	10.054	12.531	11.117	11.376	-11,29
32	Maluku Utara	-	-	5.525	-	-	-
33	Papua Barat	50.999	59.680	85.543	50.912	52.433	-40,48
34	Papua	50.834	85.033	112.638	157.223	160.927	39,58
<b>Indonesia</b>		<b>11.260.275</b>	<b>11.201.465</b>	<b>14.048.722</b>	<b>14.326.350</b>	<b>14.724.420</b>	<b>1,98</b>

Sumber : Direktorat Jenderal Perkebunan

Source : Directorate General of Estate Crops

Keterangan : \*) Angka Sementara

-) Data tidak tersedia

Data Perkebunan Besar Negara dan Perkebunan Besar Swasta Tahun 2016 dari BPS 88% responden perusahaan

Note : \*) Preliminary Figure

-) Data not available

Government and Private Estate Data in 2016 from BPS Indonesia only 88% company responden



**Tabel 2.3.5. Luas Areal Kopi Perkebunan Rakyat, Perkebunan Negara dan Perkebunan Swasta Menurut Provinsi Tahun 2015 - 2019**

**Table Coffee Area of Smallholder, Government and Private Estate by Province, 2015- 2019**

No.	Provinsi/Province	Tahun/Year					(Ha)
		2015	2016	2017	2018	2019*)	Pertumbuhan/ Growth 2018 over 2017 (%)
1	Aceh	121.273	123.443	123.807	124.236	125.259	0,35
2	Sumatera Utara	82.156	85.412	90.241	93.695	97.546	3,83
3	Sumatera Barat	42.925	38.365	33.276	31.622	29.631	-4,97
4	Riau	4.641	4.510	4.547	4.769	5.068	4,89
5	Jambi	26.286	26.847	27.160	27.274	28.096	0,42
6	Sumatera Selatan	249.510	263.108	250.397	251.027	251.027	0,25
7	Bengkulu	91.085	90.885	87.760	87.927	86.939	0,19
8	Lampung	161.693	160.953	157.682	156.919	156.862	-0,48
9	Kepulauan Bangka Belitung	26	25	52	63	68	22,09
10	Kepulauan Riau	52	2	4	2	4	-50,00
11	DKI Jakarta	-	-	-	-	-	-
12	Jawa Barat	32.558	33.890	39.260	42.888	44.118	9,24
13	Jawa Tengah	41.548	40.416	40.802	45.364	45.474	11,18
14	DI Yogyakarta	1.738	1.703	1.702	1.724	1.580	1,31
15	Jawa Timur	103.809	105.221	106.951	109.758	110.224	2,62
16	Banten	6.498	6.146	6.149	6.166	6.132	0,29
17	Bali	35.779	35.515	35.199	35.060	35.023	-0,40
18	Nusa Tenggara Barat	12.177	12.256	11.978	12.272	14.102	2,45
19	Nusa Tenggara Timur	65.718	66.572	70.761	72.815	73.264	2,90
20	Kalimantan Barat	11.707	11.593	11.638	11.717	11.855	0,68
21	Kalimantan Tengah	1.536	1.574	1.737	1.955	2.325	12,55
22	Kalimantan Selatan	3.787	3.714	3.168	3.053	2.567	-3,63
23	Kalimantan Timur	3.567	3.049	2.725	2.550	2.518	-6,42
24	Kalimantan Utara	1.853	1.739	1.702	1.489	1.367	-12,53
25	Sulawesi Utara	7.656	7.655	7.846	7.634	7.634	-2,71
26	Sulawesi Tengah	8.466	8.643	8.854	8.883	8.888	0,33
27	Sulawesi Selatan	72.852	73.429	73.465	73.375	71.409	-0,12
28	Sulawesi Tenggara	9.337	9.180	8.736	8.575	8.910	-1,85
29	Gorontalo	1.759	1.538	1.551	1.551	1.515	0,00
30	Sulawesi Barat	14.418	14.628	15.469	15.510	15.438	0,27
31	Maluku	1.287	1.266	1.265	1.254	1.354	-0,92
32	Maluku Utara	1.922	1.717	1.801	120	224	-93,34
33	Papua Barat	412	504	7	22	22	214,29
34	Papua	9.970	11.161	10.906	11.558	11.588	5,98
<b>Indonesia</b>		<b>1.230.001</b>	<b>1.246.657</b>	<b>1.238.598</b>	<b>1.252.826</b>	<b>1.258.032</b>	<b>1,15</b>

Sumber : Direktorat Jenderal Perkebunan

Source : Directorate General of Estate Crops

Keterangan : Peremajaan data tahun 2018 dan 2019 pada Bulan Desember 2019

\*) angka sementara

-) data tidak tersedia

Note : Last data update for 2018 and 2019 was on december 2019

\*) preliminary figure

-) Data not available

**Tabel 2.3.6. Luas Areal Teh Perkebunan Rakyat, Perkebunan Negara dan Perkebunan Swasta Menurut Provinsi Tahun 2015 - 2019**

**Table Tea Area of Smallholder, Government and Private Estate by Province, 2015 - 2019**

No.	Provinsi/Province	Tahun/Year					(Ha)
		2015	2016	2017	2018	2019 <sup>1)</sup>	Pertumbuhan/ Growth 2018 over 2017 (%)
1	Aceh	-	-	-	-	-	-
2	Sumatera Utara	4.178	4.178	6.373	4.237	4.193	-33,53
3	Sumatera Barat	4.931	4.794	4.794	4.315	3.804	-9,99
4	Riau	-	-	-	-	-	-
5	Jambi	2.324	2.324	1.972	1.973	1.952	0,04
6	Sumatera Selatan	1.438	1.438	1.438	1.549	1.533	7,72
7	Bengkulu	1.290	1.290	1.295	917	890	-29,19
8	Lampung	-	-	-	-	-	-
9	Kepulauan Bangka Belitung	-	-	-	-	-	-
10	Kepulauan Riau	-	-	-	-	-	-
11	DKI Jakarta	-	-	-	-	-	-
12	Jawa Barat	87.608	86.820	84.630	85.043	84.652	0,49
13	Jawa Tengah	8.652	8.595	8.502	8.532	8.427	0,36
14	DI Yogyakarta	137	147	147	1.138	1.108	673,81
15	Jawa Timur	4.001	4.001	3.997	2.137	2.097	-46,54
16	Banten	204	30	30	95	92	219,33
17	Bali	-	-	-	-	-	-
18	Nusa Tenggara Barat	-	-	-	-	-	-
19	Nusa Tenggara Timur	-	-	-	-	-	-
20	Kalimantan Barat	-	-	-	-	-	-
21	Kalimantan Tengah	-	-	-	-	-	-
22	Kalimantan Selatan	-	-	-	-	-	-
23	Kalimantan Timur	-	-	-	-	-	-
24	Kalimantan Utara	-	-	-	-	-	-
25	Sulawesi Utara	-	-	-	-	-	-
26	Sulawesi Tengah	-	-	-	-	-	-
27	Sulawesi Selatan	129	-	129	-	-	-
28	Sulawesi Tenggara	-	-	-	-	-	-
29	Gorontalo	-	-	-	-	-	-
30	Sulawesi Barat	-	-	-	-	-	-
31	Maluku	-	-	-	-	-	-
32	Maluku Utara	-	-	-	-	-	-
33	Papua Barat	-	-	-	-	-	-
34	Papua	-	-	-	-	-	-
<b>Indonesia</b>		<b>114.891</b>	<b>113.617</b>	<b>113.307</b>	<b>109.935</b>	<b>108.750</b>	<b>-2,98</b>

Sumber : Direktorat Jenderal Perkebunan

Source : Directorate General of Estate Crops

Keterangan : Peremajaan data tahun 2018 dan 2019 pada Bulan Desember 2019

\*) angka sementara

-) data tidak tersedia

Note : Last data update for 2018 and 2019 was on december 2019

\*) preliminary figure

-) Data not available

**Tabel 2.3.7. Luas Areal Lada Perkebunan Rakyat, Perkebunan Negara dan Perkebunan Swasta Menurut Provinsi Tahun 2015 - 2019**

**Table Pepper Area of Smallholder, Government and Private Estate by Province, 2015 - 2019**

No.	Provinsi/Province	Tahun/Year					(Ha) Pertumbuhan/ Growth
		2015	2016	2017	2018	2019 <sup>1)</sup>	2018 over 2017 (%)
1	Aceh	1.055	1.143	1.185	1.230	1.235	3,76
2	Sumatera Utara	178	250	195	196	196	0,37
3	Sumatera Barat	459	183	79	75	75	-5,60
4	Riau	5	5	1	1	2	0,00
5	Jambi	103	78	65	61	61	-6,15
6	Sumatera Selatan	11.307	11.092	11.153	11.149	11.165	-0,04
7	Bengkulu	3.698	3.951	3.983	4.450	4.485	11,72
8	Lampung	45.863	45.882	45.776	45.883	45.849	0,23
9	Kepulauan Bangka Belitung	48.011	50.879	52.350	51.404	51.863	-1,81
10	Kepulauan Riau	276	210	231	251	253	8,66
11	DKI Jakarta	-	-	-	-	-	-
12	Jawa Barat	2.433	2.384	2.318	2.349	2.332	1,37
13	Jawa Tengah	1.941	1.959	1.979	2.450	2.464	23,79
14	DI Yogyakarta	30	32	26	28	29	9,17
15	Jawa Timur	834	7.677	7.695	7.648	7.722	-0,61
16	Banten	735	762	835	909	907	8,90
17	Bali	14	13	13	12	14	-1,19
18	Nusa Tenggara Barat	19	15	44	42	33	-4,43
19	Nusa Tenggara Timur	497	524	522	583	586	11,82
20	Kalimantan Barat	7.894	8.777	10.307	10.550	10.634	2,36
21	Kalimantan Tengah	640	544	533	545	578	2,17
22	Kalimantan Selatan	620	578	518	490	491	-5,41
23	Kalimantan Timur	9.606	9.382	9.012	9.021	9.065	0,10
24	Kalimantan Utara	188	267	369	447	449	20,99
25	Sulawesi Utara	265	261	261	117	115	-55,15
26	Sulawesi Tengah	1.791	2.159	2.879	2.808	2.824	-2,46
27	Sulawesi Selatan	14.323	17.264	18.129	18.365	18.378	1,30
28	Sulawesi Tenggara	14.214	14.269	14.818	15.098	15.105	1,89
29	Gorontalo	-	-	-	25	25	-
30	Sulawesi Barat	542	801	973	1.059	1.065	8,89
31	Maluku	-	-	-	-	-	-
32	Maluku Utara	6	6	6	2	1	-66,67
33	Papua Barat	42	-	-	-	-	-
34	Papua	-	45	42	42	41	0,00
<b>Indonesia</b>		<b>167.590</b>	<b>181.390</b>	<b>186.297</b>	<b>187.291</b>	<b>188.041</b>	<b>0,53</b>

Sumber : Direktorat Jenderal Perkebunan

Source : Directorate General of Estate Crops

Keterangan : Peremajaan data tahun 2018 dan 2019 pada Bulan Desember 2019

\*) angka sementara

-) data tidak tersedia

Note : Last data update for 2018 and 2019 was on december 2019

\*) preliminary figure

-) Data not available

**Tabel 2.3.8. Luas Areal Cengkeh Perkebunan Rakyat, Perkebunan Negara dan Perkebunan Swasta Menurut Provinsi Tahun 2015 - 2019****Table Clove Area of Smallholder, Government and Private Estate by Province, 2015 - 2019**

No.	Provinsi/Province	Tahun/Year					(Ha) Pertumbuhan/ Growth 2018 over 2017 (%)
		2015	2016	2017	2018	2019 <sup>*)</sup>	
1	Aceh	22.476	25.414	25.528	25.091	25.180	-1,71
2	Sumatera Utara	3.172	3.329	3.306	3.347	3.405	1,26
3	Sumatera Barat	8.189	8.486	8.879	9.512	9.453	7,12
4	Riau	-	-	-	-	-	-
5	Jambi	165	165	174	197	201	13,22
6	Sumatera Selatan	287	291	310	310	311	0,00
7	Bengkulu	1.327	1.410	1.347	1.380	1.382	2,45
8	Lampung	7.746	7.872	7.871	8.592	8.574	9,16
9	Kepulauan Bangka Belitung	19	16	-	18	18	-
10	Kepulauan Riau	15.432	15.377	15.412	15.181	14.934	-1,50
11	DKI Jakarta	-	-	-	-	-	-
12	Jawa Barat	33.769	34.440	35.112	36.568	37.318	4,15
13	Jawa Tengah	42.348	42.281	42.047	41.294	41.206	-1,79
14	DI Yogyakarta	3.150	3.058	3.054	3.054	2.891	-0,01
15	Jawa Timur	45.474	45.902	45.824	44.442	44.591	-3,02
16	Banten	12.957	12.739	12.795	12.814	12.814	0,14
17	Bali	15.404	15.437	15.443	15.659	15.621	1,40
18	Nusa Tenggara Barat	2.603	2.874	2.753	2.741	2.777	-0,44
19	Nusa Tenggara Timur	14.604	15.605	16.689	17.814	18.338	6,74
20	Kalimantan Barat	890	887	887	882	882	-0,56
21	Kalimantan Tengah	5	-	-	-	-	-
22	Kalimantan Selatan	405	389	486	481	468	-1,03
23	Kalimantan Timur	-	-	2	2	2	0,00
24	Kalimantan Utara	-	-	-	160	170	-
25	Sulawesi Utara	74.825	70.749	74.936	75.665	75.371	0,97
26	Sulawesi Tengah	67.545	68.163	71.691	74.676	74.740	4,16
27	Sulawesi Selatan	56.075	61.794	63.125	63.074	62.716	-0,08
28	Sulawesi Tenggara	29.427	30.038	31.383	31.588	32.014	0,65
29	Gorontalo	9.091	10.350	11.371	12.589	12.589	10,71
30	Sulawesi Barat	2.596	2.770	3.239	3.412	2.923	5,32
31	Maluku	43.772	43.780	44.156	44.435	44.452	0,63
32	Maluku Utara	20.732	20.764	20.870	23.170	23.170	11,02
33	Papua Barat	634	618	552	582	582	5,43
34	Papua	576	30	323	323	323	0,00
	<b>Indonesia</b>	<b>535.694</b>	<b>545.027</b>	<b>559.566</b>	<b>569.052</b>	<b>569.416</b>	<b>1,70</b>

Sumber : Direktorat Jenderal Perkebunan

Source : Directorate General of Estate Crops

Keterangan : Peremajaan data tahun 2018 dan 2019 pada Bulan Desember 2019

\*) angka sementara

-) data tidak tersedia

Note : Last data update for 2018 and 2019 was on december 2019

\*) preliminary figure

-) Data not available

**Tabel 2.3.9. Luas Areal Kakao Perkebunan Rakyat, Perkebunan Negara dan Perkebunan Swasta Menurut Provinsi Tahun 2015 - 2019**

**Table Cocoa Area of Smallholder, Government and Private Estate by Province, 2015- 2019**

No.	Provinsi/Province	Tahun/Year					(Ha)
		2015	2016	2017	2018	2019*)	Pertumbuhan/ Growth 2018 over 2017 (%)
1	Aceh	102.649	103.390	101.203	99.492	96.468	-1,69
2	Sumatera Utara	66.027	68.281	60.854	57.193	57.445	-6,01
3	Sumatera Barat	158.863	157.856	132.557	121.721	108.953	-8,17
4	Riau	7.113	6.581	6.535	5.829	5.728	-10,80
5	Jambi	2.270	2.354	2.439	2.617	2.640	7,30
6	Sumatera Selatan	10.806	10.846	10.717	10.791	12.244	0,70
7	Bengkulu	13.125	12.909	9.449	8.080	8.210	-14,49
8	Lampung	71.192	73.151	72.495	80.712	80.706	11,33
9	Kepulauan Bangka Belitung	769	768	764	733	785	-4,09
10	Kepulauan Riau	23	45	38	37	39	-3,15
11	DKI Jakarta	-	-	-	-	-	-
12	Jawa Barat	9.470	8.476	8.478	7.945	7.829	-6,28
13	Jawa Tengah	7.613	7.292	7.410	7.099	7.049	-4,19
14	DI Yogyakarta	5.156	5.161	5.152	5.164	5.113	0,24
15	Jawa Timur	54.211	57.877	58.019	54.638	54.408	-5,83
16	Banten	7.866	8.140	7.808	8.082	8.077	3,51
17	Bali	14.487	14.187	14.034	13.954	13.950	-0,57
18	Nusa Tenggara Barat	8.152	8.388	7.657	7.764	8.008	1,40
19	Nusa Tenggara Timur	53.903	57.651	57.838	61.890	62.484	7,01
20	Kalimantan Barat	11.535	11.301	11.386	11.289	11.348	-0,85
21	Kalimantan Tengah	1.318	1.912	2.137	2.305	2.998	7,84
22	Kalimantan Selatan	587	558	637	685	710	7,54
23	Kalimantan Timur	8.296	7.929	7.778	7.298	7.295	-6,17
24	Kalimantan Utara	7.806	7.168	3.304	2.702	2.359	-18,21
25	Sulawesi Utara	17.884	17.113	16.717	16.448	16.464	-1,61
26	Sulawesi Tengah	288.990	289.198	285.788	283.626	282.773	-0,76
27	Sulawesi Selatan	247.730	249.159	237.712	218.169	217.020	-8,22
28	Sulawesi Tenggara	255.779	257.582	254.957	254.811	259.739	-0,06
29	Gorontalo	14.494	15.107	15.162	15.038	14.939	-0,82
30	Sulawesi Barat	149.692	148.730	145.787	144.971	144.798	-0,56
31	Maluku	28.298	28.229	28.160	26.105	26.033	-7,30
32	Maluku Utara	32.598	32.552	32.437	24.933	24.943	-23,13
33	Papua Barat	10.662	10.661	13.885	14.394	14.494	3,67
34	Papua	39.922	40.223	39.130	34.500	34.599	-11,83
<b>Indonesia</b>		<b>1.709.284</b>	<b>1.720.773</b>	<b>1.658.421</b>	<b>1.611.014</b>	<b>1.600.648</b>	<b>-2,86</b>

Sumber : Direktorat Jenderal Perkebunan

Source : Directorate General of Estate Crops

Keterangan : Peremajaan data tahun 2018 pada Bulan Desember 2019

-) data tidak tersedia

Note : Last data update for 2018 was on december 2019

-) Data not available

**Tabel 2.3.10. Luas Areal Jambu Mete Perkebunan Rakyat, Perkebunan Negara dan Perkebunan Swasta Menurut Provinsi Tahun 2015 - 2019**  
**Table Cashewnut Area of Smallholder, Government and Private Estate by Province, 2015 - 2019**

No.	Provinsi/Province	Tahun/Year					Pertumbuhan/ Growth
		2015	2016	2017	2018	2019 <sup>*)</sup>	2018 over 2017 (%)
1	Aceh	106	100	100	94	94	-6,00
2	Sumatera Utara	17	19	13	-	-	-100,00
3	Sumatera Barat	-	-	-	-	-	-
4	Riau	-	-	-	-	-	-
6	Jambi	-	-	-	-	-	-
7	Sumatera Selatan	-	-	-	-	-	-
9	Bengkulu	-	-	-	-	-	-
10	Lampung	50	54	54	63	63	16,67
8	Kepulauan Bangka Belitung	44	39	37	36	36	-3,23
5	Kepulauan Riau	-	-	-	-	-	-
11	DKI Jakarta	-	-	-	-	-	-
12	Jawa Barat	201	134	119	122	122	2,13
14	Jawa Tengah	25.069	25.068	25.010	24.902	24.916	-0,43
15	DI Yogyakarta	12.460	10.097	8.897	7.529	6.763	-15,38
16	Jawa Timur	48.316	48.306	47.170	42.578	42.421	-9,74
13	Banten	10	5	5	-	-	0,00
17	Bali	9.153	11.765	11.683	11.681	11.481	-0,02
18	Nusa Tenggara Barat	54.418	52.122	49.582	44.947	45.543	-9,35
19	Nusa Tenggara Timur	166.754	167.720	171.086	171.625	171.769	0,31
20	Kalimantan Barat	-	-	-	-	-	-
21	Kalimantan Tengah	306	264	264	149	149	-43,53
22	Kalimantan Selatan	62	62	57	56	56	-1,75
23	Kalimantan Timur	8	8	8	8	3	0,00
24	Kalimantan Utara	-	-	-	-	-	-
25	Sulawesi Utara	197	176	83	64	45	-23,20
26	Sulawesi Tengah	13.977	13.811	14.309	13.744	13.710	-3,95
27	Sulawesi Selatan	53.914	49.632	46.893	44.550	44.713	-5,00
28	Sulawesi Tenggara	119.237	117.163	116.244	116.061	118.579	-0,16
29	Gorontalo	2.803	2.770	2.770	2.755	2.573	-0,54
30	Sulawesi Barat	806	731	730	721	723	-1,23
31	Maluku	3.745	3.227	3.191	3.132	3.132	-1,86
32	Maluku Utara	6.003	6.003	6.093	7.100	7.096	16,53
33	Papua Barat	113	113	-	-	-	-
34	Papua	5.092	5.100	2.351	2.352	2.344	0,04
<b>Indonesia</b>		<b>522.863</b>	<b>514.491</b>	<b>506.752</b>	<b>494.268</b>	<b>496.331</b>	<b>-1,50</b>

Sumber : Direktorat Jenderal Perkebunan

Source : Directorate General of Estate Crops

Keterangan : \*) Angka Sementara  
 -) Data tidak tersedia

Note : \*) Preliminary Figure  
 -) Data not available

**Tabel 2.3.11. Luas Tanam Tebu Perkebunan Rakyat, Perkebunan Negara dan Perkebunan Swasta Menurut Provinsi Tahun 2015 - 2019**

**Table Sugar Cane Planted of Smallholder, Government and Private Estate by Province, 2015 - 2019**

No.	Provinsi/Province	Tahun/Year					(Ha)
		2015	2016	2017	2018	2019 <sup>1)</sup>	Pertumbuhan/ Growth 2018 over 2017 (%)
1	Aceh	-	-	-	-	-	-
2	Sumatera Utara	7.758	6.186	4.511	6.305	6.818	39,78
3	Sumatera Barat	-	-	-	-	-	-
4	Riau	-	-	-	-	-	-
5	Jambi	-	-	-	-	-	-
6	Sumatera Selatan	22.251	23.061	21.742	23.128	24.002	6,37
7	Bengkulu	-	-	-	-	-	-
8	Lampung	120.814	118.536	122.170	118.974	130.090	-2,62
9	Kepulauan Bangka Belitung	-	-	-	-	-	-
10	Kepulauan Riau	-	-	-	-	-	-
11	DKI Jakarta	-	-	-	-	-	-
12	Jawa Barat	20.483	20.179	18.318	10.962	11.060	-40,16
13	Jawa Tengah	54.338	40.714	43.686	47.745	47.866	9,29
14	DI Yogyakarta	3.357	6.787	6.554	2.639	2.642	-59,74
15	Jawa Timur	201.937	205.247	187.095	194.161	194.571	3,78
16	Banten	-	-	-	-	-	-
17	Bali	-	-	-	-	-	-
18	Nusa Tenggara Barat	4.994	4.751	3.267	3.114	3.125	-4,70
19	Nusa Tenggara Timur	-	-	-	-	-	-
20	Kalimantan Barat	-	-	-	-	-	-
21	Kalimantan Tengah	-	-	-	-	-	-
22	Kalimantan Selatan	-	-	-	-	-	-
23	Kalimantan Timur	-	-	-	-	-	-
24	Kalimantan Utara	-	-	-	-	-	-
25	Sulawesi Utara	-	-	-	-	-	-
26	Sulawesi Tengah	10	10	-	-	-	-
27	Sulawesi Selatan	10.500	11.596	14.473	14.207	14.194	-1,84
28	Sulawesi Tenggara	-	-	-	-	-	-
29	Gorontalo	7.719	7.836	8.546	8.725	9.202	2,09
30	Sulawesi Barat	-	-	-	-	-	-
31	Maluku	-	-	-	-	-	-
32	Maluku Utara	10	70	-	-	-	-
33	Papua Barat	-	-	-	-	-	-
34	Papua	-	102	-	-	-	-
<b>Indonesia</b>		<b>454.171</b>	<b>445.075</b>	<b>430.363</b>	<b>429.959</b>	<b>443.569</b>	<b>-0,09</b>

Sumber : Direktorat Jenderal Perkebunan

Source : Directorate General of Estate Crops

Keterangan : Peremajaan data tahun 2018 dan 2019 pada Bulan Desember 2019

\*) angka sementara

-) data tidak tersedia

Note : Last data update for 2018 and 2019 was on december 2019

\*) preliminary figure

-) Data not available

**Tabel 2.3.12. Luas Tanam Kapas Perkebunan Rakyat, Perkebunan Negara dan Perkebunan Swasta Menurut Provinsi Tahun 2015 - 2019**  
**Table Cotton Planted of Smallholder, Government and Private Estate by Province, 2015 - 2019**

No.	Provinsi/Province	Tahun/Year					(Ha)
		2015	2016	2017	2018	2019 <sup>1)</sup>	Pertumbuhan/ Growth 2018 over 2017 (%)
1	Aceh	-	-	-	-	-	-
2	Sumatera Utara	-	-	-	-	-	-
3	Sumatera Barat	-	-	-	-	-	-
4	Riau	-	-	-	-	-	-
5	Jambi	-	-	-	-	-	-
6	Sumatera Selatan	-	-	-	-	-	-
7	Bengkulu	-	-	-	-	-	-
8	Lampung	-	-	-	-	-	-
9	Kepulauan Bangka Belitung	-	-	-	-	-	-
10	Kepulauan Riau	-	-	-	-	-	-
11	DKI Jakarta	-	-	-	-	-	-
12	Jawa Barat	-	-	-	-	-	-
13	Jawa Tengah	102	203	145	140	140	-3,25
14	DI Yogyakarta	-	-	-	100	150	-
15	Jawa Timur	394	152	59	128	143	116,77
16	Banten	-	-	-	-	-	-
17	Bali	100	80	-	250	-	-
18	Nusa Tenggara Barat	100	200	55	945	200	1.618,18
19	Nusa Tenggara Timur	228	95	89	113	125	26,97
20	Kalimantan Barat	-	-	-	-	-	-
21	Kalimantan Tengah	-	-	-	-	-	-
22	Kalimantan Selatan	-	-	-	-	-	-
23	Kalimantan Timur	-	-	-	-	-	-
24	Kalimantan Utara	-	-	-	-	-	-
25	Sulawesi Utara	-	-	-	-	-	-
26	Sulawesi Tengah	-	-	-	-	-	-
27	Sulawesi Selatan	5.195	3.870	3.248	3.486	3.450	7,33
28	Sulawesi Tenggara	-	-	-	-	-	-
29	Gorontalo	-	-	-	-	-	-
30	Sulawesi Barat	-	-	-	-	-	-
31	Maluku	-	-	-	-	-	-
32	Maluku Utara	-	-	-	-	-	-
33	Papua Barat	-	-	-	-	-	-
34	Papua	-	-	-	-	-	-
<b>Indonesia</b>		<b>6.118</b>	<b>4.600</b>	<b>3.596</b>	<b>5.162</b>	<b>4.208</b>	<b>43,56</b>

Sumber : Direktorat Jenderal Perkebunan

Source : Directorate General of Estate Crops

Keterangan : Peremajaan data tahun 2018 dan 2019 pada Bulan Desember 2019

\*) angka sementara

-) data tidak tersedia

Note : Last data update for 2018 and 2019 was on december 2019

\*) preliminary figure

-) Data not available



**Tabel 2.3.13. Luas Tanam Tembakau Perkebunan Rakyat, Perkebunan Negara dan Perkebunan Swasta Menurut Provinsi Tahun 2015 - 2019**  
**Table Tobacco Planted of Smallholder, Government and Private Estate by Province, 2015 - 2019**

No.	Provinsi/Province	Tahun/Year					(Ha)
		2015	2016	2017	2018	2019 <sup>*)</sup>	Pertumbuhan/ Growth 2018 over 2017 (%)
1	Aceh	3.035	1.819	2.134	1.894	1.923	-11,22
2	Sumatera Utara	1.017	968	1.378	1.608	1.640	16,67
3	Sumatera Barat	1.427	723	704	458	471	-34,94
4	Riau	-	-	-	-	-	-
5	Jambi	654	758	776	789	792	1,68
6	Sumatera Selatan	332	355	250	135	135	-46,00
7	Bengkulu	-	-	-	-	-	-
8	Lampung	493	780	818	861	875	5,26
9	Kepulauan Bangka Belitung	-	-	-	-	-	-
10	Kepulauan Riau	-	-	-	-	-	-
11	DKI Jakarta	-	-	-	-	-	-
12	Jawa Barat	9.731	10.163	9.339	8.948	9.056	-4,18
13	Jawa Tengah	52.470	42.794	45.085	50.740	50.669	12,54
14	DI Yogyakarta	2.059	1.036	1.204	1.061	1.106	-11,87
15	Jawa Timur	108.524	64.143	100.750	100.577	100.658	-0,17
16	Banten	-	-	-	-	-	-
17	Bali	782	697	808	704	713	-12,89
18	Nusa Tenggara Barat	23.760	27.178	33.793	32.032	31.997	-5,21
19	Nusa Tenggara Timur	2.160	1.660	1.783	1.510	1.528	-15,31
20	Kalimantan Barat	-	-	-	-	-	-
21	Kalimantan Tengah	-	-	-	-	-	-
22	Kalimantan Selatan	-	-	-	-	-	-
23	Kalimantan Timur	-	-	-	-	-	-
24	Kalimantan Utara	-	-	-	-	-	-
25	Sulawesi Utara	-	-	-	-	-	-
26	Sulawesi Tengah	167	207	340	341	348	0,29
27	Sulawesi Selatan	2.484	2.669	2.747	2.850	2.887	3,75
28	Sulawesi Tenggara	-	-	-	-	-	-
29	Gorontalo	-	-	-	-	-	-
30	Sulawesi Barat	-	-	-	-	-	-
31	Maluku	-	-	-	-	-	-
32	Maluku Utara	-	-	-	-	-	-
33	Papua Barat	-	-	-	-	-	-
34	Papua	-	-	-	-	-	-
<b>Indonesia</b>		<b>209.095</b>	<b>155.950</b>	<b>201.909</b>	<b>204.509</b>	<b>204.798</b>	<b>1,29</b>

Sumber : Direktorat Jenderal Perkebunan

Source : Directorate General of Estate Crops

Keterangan : Peremajaan data tahun 2018 dan 2019 pada Bulan Desember 2019

\*) angka sementara

-) data tidak tersedia

Note : Last data update for 2018 and 2019 was on december 2019

\*) preliminary figure

-) Data not available

**Tabel 2.3.14. Luas Areal Pala Perkebunan Rakyat, Perkebunan Negara dan Perkebunan Swasta Menurut Provinsi Tahun 2015 - 2019**

**Table Nutmeg Area of Smallholder, Government and Private Estate by Province, 2015 - 2019**

No.	Provinsi/Province	Tahun/Year					Pertumbuhan/ Growth
		2015	2016	2017	2018	2019 <sup>1)</sup>	2018 over 2017 (%)
1	Aceh	22.043	23.438	23.993	24.897	24.010	3,77
2	Sumatera Utara	168	165	173	184	185	6,41
3	Sumatera Barat	4.362	3.881	3.832	4.962	4.891	29,50
4	Riau	-	-	-	-	-	-
5	Jambi	11	11	11	11	22	0,00
6	Sumatera Selatan	-	-	-	-	-	-
7	Bengkulu	435	449	633	1.410	1.444	122,84
8	Lampung	1.349	1.409	1.820	2.201	2.241	20,93
9	Kepulauan Bangka Belitung	-	-	-	-	-	-
10	Kepulauan Riau	-	2	8	28	28	248,75
11	DKI Jakarta	-	-	-	-	-	-
12	Jawa Barat	6.253	6.648	7.514	9.849	10.538	31,07
13	Jawa Tengah	1.852	1.840	1.901	2.400	2.367	26,24
14	DI Yogyakarta	-	20	18	18	18	-1,10
15	Jawa Timur	32	32	26	8	7	-69,23
16	Banten	4	6	5	6	5	20,00
17	Bali	1.331	1.331	1.331	1.331	1.331	0,00
18	Nusa Tenggara Barat	-	-	-	-	-	-
19	Nusa Tenggara Timur	1.875	2.129	4.322	5.554	5.577	28,50
20	Kalimantan Barat	63	85	85	85	85	0,00
21	Kalimantan Tengah	-	-	-	-	-	-
22	Kalimantan Selatan	-	-	-	-	-	-
23	Kalimantan Timur	239	133	155	153	153	-1,29
24	Kalimantan Utara	-	-	-	-	-	-
25	Sulawesi Utara	19.374	19.592	22.274	25.554	26.133	14,72
26	Sulawesi Tengah	12.217	16.551	18.167	20.336	20.585	11,94
27	Sulawesi Selatan	4.674	5.995	6.894	7.395	7.236	7,26
28	Sulawesi Tenggara	2.911	3.088	3.638	3.886	4.029	6,80
29	Gorontalo	821	1.185	1.500	1.457	1.772	-2,85
30	Sulawesi Barat	345	400	723	969	1.027	34,06
31	Maluku	30.817	32.029	32.728	34.306	31.412	4,82
32	Maluku Utara	42.672	42.664	49.224	55.728	58.845	13,21
33	Papua Barat	15.056	15.250	15.892	26.411	27.451	66,19
34	Papua	-	-	-	-	-	-
<b>Indonesia</b>		<b>168.904</b>	<b>178.333</b>	<b>196.868</b>	<b>229.139</b>	<b>231.391</b>	<b>16,39</b>

Sumber : Direktorat Jenderal Perkebunan

Source : Directorate General of Estate Crops

Keterangan : Peremajaan data tahun 2018 dan 2019 pada Bulan Desember 2019

\*) angka sementara

-) data tidak tersedia

Note : Last data update for 2018 and 2019 was on december 2019

\*) preliminary figure

-) Data not available

**Tabel 2.3.15. Luas Areal Sagu Perkebunan Rakyat, Perkebunan Negara dan Perkebunan Swasta Menurut Provinsi Tahun 2015 - 2019**  
**Table Sago Area of Smallholder, Government and Private Estate by Province, 2015- 2019**

No.	Provinsi/Province	Tahun/Year					(Ha)
		2015	2016	2017	2018	2019*)	Pertumbuhan/ Growth 2018 over 2017 (%)
1	Aceh	6.966	7.327	6.946	6.861	6.860	-1,22
2	Sumatera Utara	-	-	-	-	-	-
3	Sumatera Barat	-	-	-	1.461	1.498	-
4	Riau	83.691	72.445	73.587	74.157	74.364	0,77
5	Jambi	-	-	-	-	-	-
6	Sumatera Selatan	-	-	-	-	-	-
7	Bengkulu	-	-	-	-	-	-
8	Lampung	-	-	-	-	-	-
9	Kepulauan Bangka Belitung	-	-	-	-	-	-
10	Kepulauan Riau	5.589	5.679	5.931	5.819	5.827	-1,89
11	DKI Jakarta	-	-	-	-	-	-
12	Jawa Barat	-	-	-	-	-	-
13	Jawa Tengah	-	-	-	-	-	-
14	DI Yogyakarta	-	-	-	-	-	-
15	Jawa Timur	-	-	-	-	-	-
16	Banten	-	-	-	-	-	-
17	Bali	-	-	-	-	-	-
18	Nusa Tenggara Barat	-	-	-	-	-	-
19	Nusa Tenggara Timur	-	-	-	-	-	-
20	Kalimantan Barat	1.054	1.742	1.742	2.430	2.430	39,49
21	Kalimantan Tengah	-	-	-	-	-	-
22	Kalimantan Selatan	6.579	6.515	6.511	6.510	6.510	-0,02
23	Kalimantan Timur	25	26	27	27	27	0,00
24	Kalimantan Utara	-	-	-	-	-	-
25	Sulawesi Utara	-	-	742	1.650	1.650	122,41
26	Sulawesi Tengah	5.328	5.309	4.470	4.285	4.311	-4,16
27	Sulawesi Selatan	3.896	3.872	3.836	3.825	3.776	-0,29
28	Sulawesi Tenggara	4.572	4.624	4.480	4.515	4.570	0,78
29	Gorontalo	-	-	-	-	-	-
30	Sulawesi Barat	1.682	861	1.230	1.197	1.197	-2,68
31	Maluku	36.723	36.549	36.478	36.484	38.844	0,02
32	Maluku Utara	3.293	3.393	3.393	4.429	4.428	30,53
33	Papua Barat	1.757	1.757	1.757	2.361	2.356	34,38
34	Papua	35.260	35.395	155.675	155.943	156.015	0,17
<b>Indonesia</b>		<b>196.415</b>	<b>185.494</b>	<b>306.805</b>	<b>311.954</b>	<b>314.663</b>	<b>1,68</b>

Sumber : Direktorat Jenderal Perkebunan

Source : Directorate General of Estate Crops

Keterangan : \*) Angka Sementara

-) Data tidak tersedia

Note : \*) Preliminary Figure

-) Data not available

**Tabel 2.3.16. Luas Tanam Nilam Perkebunan Rakyat, Perkebunan Negara dan Perkebunan Swasta Menurut Provinsi Tahun 2015- 2019**

**Table Patchouli Planted Area of Smallholder, Government and Private Estate by Province, 2015 - 2019**

No.	Provinsi/Province	(Ha)					Pertumbuhan/ Growth 2018 over 2017 (%)
		Tahun/Year					
		2015	2016	2017	2018	2019 <sup>*)</sup>	
1	Aceh	2.501	2.179	2.041	1.210	1.252	-40,74
2	Sumatera Utara	835	727	744	897	898	20,54
3	Sumatera Barat	2.765	2.626	2.958	2.890	2.912	-2,31
4	Riau	-	-	-	-	-	-
5	Jambi	1.592	1.665	1.702	1.689	1.636	-0,76
6	Sumatera Selatan	511	511	511	511	511	0,00
7	Bengkulu	-	-	-	-	-	-
8	Lampung	127	102	65	54	54	-16,92
9	Kepulauan Bangka Belitung	-	-	-	-	-	-
10	Kepulauan Riau	-	-	-	-	-	-
11	DKI Jakarta	-	-	-	-	-	-
12	Jawa Barat	937	806	402	578	578	43,81
13	Jawa Tengah	1.751	1.586	950	874	881	-7,97
14	DI Yogyakarta	62	64	67	74	74	11,28
15	Jawa Timur	4.978	5.000	1.417	923	925	-34,90
16	Banten	-	2	3	3	3	0,00
17	Bali	26	12	-	10	10	-
18	Nusa Tenggara Barat	-	-	-	-	-	-
19	Nusa Tenggara Timur	25	9	-	-	-	-
20	Kalimantan Barat	-	-	-	-	-	-
21	Kalimantan Tengah	-	-	-	-	-	-
22	Kalimantan Selatan	-	-	-	-	-	-
23	Kalimantan Timur	16	14	60	33	29	-45,00
24	Kalimantan Utara	-	-	-	-	-	-
25	Sulawesi Utara	-	-	-	-	-	-
26	Sulawesi Tengah	295	1.126	1.362	1.078	1.026	-20,85
27	Sulawesi Selatan	1.419	2.317	2.227	2.108	2.108	-5,34
28	Sulawesi Tenggara	-	-	5.174	7.644	7.684	47,75
29	Gorontalo	252	285	247	184	184	-25,51
30	Sulawesi Barat	535	582	579	592	591	2,33
31	Maluku	-	-	-	-	-	-
32	Maluku Utara	-	-	-	-	-	-
33	Papua Barat	-	-	-	-	-	-
34	Papua	-	-	-	-	-	-
<b>Indonesia</b>		<b>18.626</b>	<b>19.612</b>	<b>20.508</b>	<b>21.351</b>	<b>21.355</b>	<b>4,11</b>

Sumber : Direktorat Jenderal Perkebunan

Source : Directorate General of Estate Crops

Keterangan : \*) Angka Sementara

-) Data tidak tersedia

Note : \*) Preliminary Figure

-) Data not available

**Tabel 2.3.17. Luas Areal Kemiri Sunan Perkebunan Rakyat, Perkebunan Negara dan Perkebunan Swasta Menurut Provinsi Tahun 2015 - 2019**

**Table** *Kemiri Sunan Area of Smallholder, Government and Private Estate by Province, 2015 - 2019*

No.	Provinsi/Province	Tahun/Year					(Ha)
		2015	2016	2017	2018	2019 <sup>1)</sup>	Pertumbuhan/ Growth 2018 over 2017 (%)
1	Aceh	-	-	-	-	-	-
2	Sumatera Utara	-	-	-	-	-	-
3	Sumatera Barat	-	-	-	-	-	-
4	Riau	-	-	-	-	-	-
5	Jambi	-	-	-	-	-	-
6	Sumatera Selatan	-	-	-	-	-	-
7	Bengkulu	-	-	-	-	-	-
8	Lampung	-	-	-	-	-	-
9	Kepulauan Bangka Belitung	53	47	1	3	1	275,00
10	Kepulauan Riau	-	-	-	-	-	-
11	DKI Jakarta	-	-	-	-	-	-
12	Jawa Barat	1.082	992	987	990	990	0,29
13	Jawa Tengah	-	-	-	-	-	-
14	DI Yogyakarta	-	-	-	-	-	-
15	Jawa Timur	-	-	-	-	-	-
16	Banten	-	-	-	-	-	-
17	Bali	-	-	-	-	-	-
18	Nusa Tenggara Barat	-	-	-	-	-	-
19	Nusa Tenggara Timur	-	606	656	656	656	0,00
20	Kalimantan Barat	-	-	-	-	-	-
21	Kalimantan Tengah	-	-	-	-	-	-
22	Kalimantan Selatan	-	-	-	-	-	-
23	Kalimantan Timur	-	-	-	-	-	-
24	Kalimantan Utara	-	-	-	-	-	-
25	Sulawesi Utara	-	-	-	-	-	-
26	Sulawesi Tengah	-	-	-	-	-	-
27	Sulawesi Selatan	-	-	-	-	-	-
28	Sulawesi Tenggara	-	-	-	-	-	-
29	Gorontalo	-	-	-	-	-	-
30	Sulawesi Barat	-	-	-	-	-	-
31	Maluku	-	-	81	81	81	0,00
32	Maluku Utara	-	-	-	-	-	-
33	Papua Barat	-	-	-	-	-	-
34	Papua	-	-	-	-	-	-
<b>Indonesia</b>		<b>1.135</b>	<b>1.645</b>	<b>1.725</b>	<b>1.730</b>	<b>1.728</b>	<b>0,30</b>

Sumber : Direktorat Jenderal Perkebunan

Source : Directorate General of Estate Crops

Keterangan : \*) Angka Sementara

-) Data tidak tersedia

Note : \*) Preliminary Figure

-) Data not available

**Tabel 2.3.18. Produksi Karet Perkebunan Rakyat, Perkebunan Negara dan Perkebunan Swasta Menurut Provinsi Tahun 2015 - 2019**  
**Table Rubber Production of Smallholder, Government and Private Estate by Province, 2015 - 2019**

No.	Provinsi/Province	Tahun/Year					Pertumbuhan/ Growth
		2015	2016	2017	2018	2019*)	2018 over 2017 (%)
1	Aceh	74.764	86.193	98.221	93.662	93.462	-4,64
2	Sumatera Utara	409.834	432.771	460.901	418.942	403.507	-9,10
3	Sumatera Barat	119.957	135.884	152.370	152.474	152.091	0,07
4	Riau	322.517	338.545	368.573	337.261	331.059	-8,50
5	Jambi	260.635	287.037	315.413	319.470	306.942	1,29
6	Sumatera Selatan	943.965	962.368	1.035.605	1.043.003	944.969	0,71
7	Bengkulu	95.798	107.514	122.357	126.341	125.136	3,26
8	Lampung	130.236	142.167	159.813	174.077	170.715	8,92
9	Kepulauan Bangka Belitung	45.938	52.670	59.395	59.936	59.664	0,91
10	Kepulauan Riau	20.705	23.357	30.159	29.406	28.970	-2,50
11	DKI Jakarta	-	-	-	-	-	-
12	Jawa Barat	48.866	52.049	56.657	67.524	62.078	19,18
13	Jawa Tengah	35.001	36.437	39.668	38.481	37.730	-2,99
14	DI Yogyakarta	1	8	27	29	24	7,60
15	Jawa Timur	25.918	27.210	27.050	27.419	26.216	1,36
16	Banten	12.010	13.147	15.516	17.607	14.851	13,47
17	Bali	307	344	381	396	397	3,94
18	Nusa Tenggara Barat	-	-	-	-	-	-
19	Nusa Tenggara Timur	-	-	-	-	-	-
20	Kalimantan Barat	233.468	252.766	275.748	272.329	265.556	-1,24
21	Kalimantan Tengah	117.945	140.466	155.229	161.915	153.471	4,31
22	Kalimantan Selatan	165.129	177.613	193.131	188.375	178.480	-2,46
23	Kalimantan Timur	73.345	78.599	92.531	79.868	72.080	-13,69
24	Kalimantan Utara	21	174	753	799	742	6,03
25	Sulawesi Utara	-	-	-	-	-	-
26	Sulawesi Tengah	2.586	3.434	4.136	4.575	4.415	10,59
27	Sulawesi Selatan	2.983	2.990	11.433	10.891	10.691	-4,74
28	Sulawesi Tenggara	20	23	67	84	86	25,49
29	Gorontalo	-	-	-	-	-	-
30	Sulawesi Barat	-	-	-	-	-	-
31	Maluku	795	1.159	1.214	1.393	1.383	14,74
32	Maluku Utara	-	-	-	-	-	-
33	Papua Barat	-	-	-	-	-	-
34	Papua	2.652	3.026	4.080	4.103	4.070	0,58
<b>Indonesia</b>		<b>3.145.398</b>	<b>3.357.951</b>	<b>3.680.428</b>	<b>3.630.357</b>	<b>3.448.782</b>	<b>-1,36</b>

Sumber : Direktorat Jenderal Perkebunan

Source : Directorate General of Estate Crops

Keterangan : Wujud produksi karet kering  
 Peremajaan data tahun 2018 pada Bulan Desember 2019  
 -) Data tidak tersedia

Note : The production form is dried natural rubber  
 -) Last data update for 2018 was on December 2019  
 -) Data not available

**Tabel 2.3.19. Produksi Kelapa Perkebunan Rakyat, Perkebunan Negara dan Perkebunan Swasta Menurut Provinsi Tahun 2015 - 2019**

**Table Coconut Production of Smallholder, Government and Private Estate by Province, 2015 - 2019**

No.	Provinsi/Province	Tahun/Year					(Ton)
		2015	2016	2017	2018	2019*)	Pertumbuhan/ Growth 2018 over 2017 (%)
1	Aceh	63.702	62.752	62.832	63.500	63.586	1,06
2	Sumatera Utara	88.844	89.270	97.684	99.445	99.616	1,80
3	Sumatera Barat	83.661	78.902	69.538	77.951	76.469	12,10
4	Riau	419.616	416.212	390.899	392.701	391.633	0,46
5	Jambi	108.667	104.697	108.226	107.854	108.744	-0,34
6	Sumatera Selatan	61.985	76.284	57.298	57.732	55.367	0,76
7	Bengkulu	8.945	9.125	9.073	9.179	9.864	1,16
8	Lampung	91.848	94.082	94.560	86.937	85.294	-8,06
9	Kepulauan Bangka Belitung	4.541	4.280	4.351	4.380	4.609	0,67
10	Kepulauan Riau	11.587	11.825	10.174	11.565	11.565	13,67
11	DKI Jakarta	-	-	-	-	-	-
12	Jawa Barat	106.408	96.060	92.179	93.625	92.946	1,57
13	Jawa Tengah	181.131	178.086	158.818	172.645	169.021	8,71
14	DI Yogyakarta	50.383	54.607	53.359	47.369	45.790	-11,23
15	Jawa Timur	259.502	260.156	253.904	244.060	253.181	-3,88
16	Banten	45.731	43.172	43.161	43.267	42.801	0,25
17	Bali	71.252	71.361	65.693	66.435	67.156	1,13
18	Nusa Tenggara Barat	48.828	45.998	45.027	45.555	48.766	1,17
19	Nusa Tenggara Timur	68.397	69.089	68.958	69.600	69.671	0,93
20	Kalimantan Barat	79.843	84.946	83.211	83.702	83.826	0,59
21	Kalimantan Tengah	14.835	14.698	15.265	15.696	14.779	2,82
22	Kalimantan Selatan	26.861	26.213	27.082	25.245	25.161	-6,78
23	Kalimantan Timur	12.457	11.078	11.576	10.675	8.591	-7,78
24	Kalimantan Utara	383	947	434	507	750	16,61
25	Sulawesi Utara	270.036	245.934	260.702	262.521	265.507	0,70
26	Sulawesi Tengah	167.418	184.441	187.435	193.898	193.823	3,45
27	Sulawesi Selatan	75.190	74.169	77.358	72.069	57.072	-6,84
28	Sulawesi Tenggara	45.353	41.261	43.829	42.784	46.133	-2,38
29	Gorontalo	55.063	55.962	59.002	58.788	60.359	-0,36
30	Sulawesi Barat	38.057	36.862	36.469	36.644	36.964	0,48
31	Maluku	97.289	98.361	102.561	103.002	97.630	0,43
32	Maluku Utara	231.571	232.277	234.153	209.791	209.996	-10,40
33	Papua Barat	16.817	15.053	15.594	15.782	16.252	1,21
34	Papua	14.461	16.011	13.892	15.244	15.244	9,73
<b>Indonesia</b>		<b>2.920.665</b>	<b>2.904.170</b>	<b>2.854.300</b>	<b>2.840.148</b>	<b>2.828.167</b>	<b>-0,50</b>

Sumber : Direktorat Jenderal Perkebunan

Source : Directorate General of Estate Crops

Keterangan : Wujud produksi kopra

Peremajaan data tahun 2018 dan 2019 pada Bulan Desember 2019

\*) Angka Sementara

-) Data tidak tersedia

Note : The production form is copra

Last data update for 2018 and 2019 was on December 2019

\*) Preliminary Figure

-) Data not available

**Tabel 2.3.20. Produksi Kelapa Sawit Perkebunan Rakyat, Perkebunan Negara dan Perkebunan Swasta Menurut Provinsi Tahun 2015 - 2019**

**Table Oil Palm Production of Smallholder, Government and Private Estate by Province, 2015 - 2019**

No.	Provinsi/Province	Tahun/Year					(Ton)
		2015	2016	2017	2018	2019 <sup>*)</sup>	Pertumbuhan/ Growth 2018 over 2017 (%)
1	Aceh	896.313	732.714	911.697	1.037.402	1.081.822	13,79
2	Sumatera Utara	5.193.135	3.983.730	5.119.497	5.737.271	6.163.771	12,07
3	Sumatera Barat	926.618	1.183.058	1.302.952	1.248.269	1.298.038	-4,20
4	Riau	8.059.846	7.668.081	8.113.852	8.496.029	9.127.612	4,71
5	Jambi	1.794.874	1.435.141	1.849.969	2.691.270	2.891.336	45,48
6	Sumatera Selatan	2.821.938	2.929.452	3.199.481	3.793.622	4.075.634	18,57
7	Bengkulu	747.521	750.182	893.322	1.047.729	1.073.531	17,28
8	Lampung	434.314	425.867	486.714	487.203	508.772	0,10
9	Kepulauan Bangka Belitung	523.089	726.623	853.648	900.318	958.013	5,47
10	Kepulauan Riau	45.062	21.434	28.664	28.853	31.067	0,66
11	DKI Jakarta	-	-	-	-	-	-
12	Jawa Barat	34.985	32.825	43.660	46.024	49.446	5,41
13	Jawa Tengah	-	-	-	-	-	-
14	DI Yogyakarta	-	-	-	-	-	-
15	Jawa Timur	-	-	-	-	-	-
16	Banten	25.525	27.469	32.581	38.406	41.261	17,88
17	Bali	-	-	-	-	-	-
18	Nusa Tenggara Barat	-	-	-	-	-	-
19	Nusa Tenggara Timur	-	-	-	-	-	-
20	Kalimantan Barat	2.168.136	2.192.591	2.784.180	3.086.889	3.316.363	10,87
21	Kalimantan Tengah	3.572.982	4.260.093	5.778.611	7.230.094	7.748.444	25,12
22	Kalimantan Selatan	1.049.463	1.750.389	1.933.721	1.464.226	1.556.612	-24,28
23	Kalimantan Timur	1.586.624	2.358.392	2.840.710	3.786.477	4.044.753	33,29
24	Kalimantan Utara	268.087	167.668	219.223	305.126	327.809	39,19
25	Sulawesi Utara	-	-	-	-	-	-
26	Sulawesi Tengah	275.349	316.781	456.608	383.617	412.134	-15,99
27	Sulawesi Selatan	111.548	105.057	113.972	105.708	113.565	-7,25
28	Sulawesi Tenggara	72.414	65.405	99.427	106.113	114.001	6,72
29	Gorontalo	80	10	1.709	9.941	10.680	481,68
30	Sulawesi Barat	294.617	434.106	568.719	386.211	414.921	-32,09
31	Maluku	25	7.315	11.959	23.590	25.344	97,26
32	Maluku Utara	-	-	-	-	-	-
33	Papua Barat	73.991	135.930	143.622	98.127	105.422	-31,68
34	Papua	93.477	20.645	176.728	345.115	370.771	95,28
<b>Indonesia</b>		<b>31.070.015</b>	<b>31.730.961</b>	<b>37.965.224</b>	<b>42.883.631</b>	<b>45.861.121</b>	<b>12,96</b>

Sumber : Direktorat Jenderal Perkebunan

Source : Directorate General of Estate Crops

Keterangan : Wujud Produksi minyak sawit

\*) Angka Sementara

-) Data tidak tersedia

Data Perkebunan Besar Negara dan Perkebunan Besar Swasta Tahun 2016 dari BPS 88% responden perusahaan

Note : The production form is CPO

\*) Preliminary Figure

-) Data not available

Government and Private Estate Data in 2016 from BPS Indonesia only 88% company responden



**Tabel 2.3.21. Produksi Kopi Perkebunan Rakyat, Perkebunan Negara dan Perkebunan Swasta Menurut Provinsi Tahun 2015 - 2019**

**Table Coffee Production of Smallholder, Government and Private Estate by Province, 2015 - 2019**

No.	Provinsi/Province	Tahun/Year					(Ton) Pertumbuhan/ Growth 2018 over 2017 (%)
		2015	2016	2017	2018	2019*)	
1	Aceh	47.444	65.231	68.493	70.774	71.182	3,33
2	Sumatera Utara	60.194	65.926	67.544	71.023	72.343	5,15
3	Sumatera Barat	34.059	22.771	17.553	18.452	17.823	5,12
4	Riau	2.843	2.782	2.857	3.029	3.032	6,03
5	Jambi	13.447	13.395	14.395	15.461	16.588	7,41
6	Sumatera Selatan	110.352	120.904	184.166	193.507	196.016	5,07
7	Bengkulu	56.556	56.968	58.971	60.346	58.528	2,33
8	Lampung	110.318	115.524	107.219	110.597	110.291	3,15
9	Kepulauan Bangka Belitung	3	3	4	9	12	133,35
10	Kepulauan Riau	-	-	-	-	0	-
11	DKI Jakarta	-	-	-	-	-	-
12	Jawa Barat	17.461	17.684	16.904	21.119	20.060	24,94
13	Jawa Tengah	22.790	18.911	17.196	23.686	24.063	37,74
14	DI Yogyakarta	441	465	417	483	479	15,78
15	Jawa Timur	65.961	63.568	64.711	64.529	66.681	-0,28
16	Banten	2.551	1.770	2.609	2.564	2.567	-1,72
17	Bali	17.345	17.165	13.570	15.243	15.306	12,33
18	Nusa Tenggara Barat	4.637	4.641	4.865	5.058	6.586	3,97
19	Nusa Tenggara Timur	21.324	22.335	21.468	23.737	23.791	10,57
20	Kalimantan Barat	3.790	3.736	3.688	3.617	3.614	-1,92
21	Kalimantan Tengah	416	472	410	397	382	-3,26
22	Kalimantan Selatan	1.840	1.929	1.569	1.517	1.353	-3,31
23	Kalimantan Timur	399	392	325	297	267	-8,52
24	Kalimantan Utara	547	276	213	173	238	-18,84
25	Sulawesi Utara	3.044	3.291	3.478	3.892	3.681	11,90
26	Sulawesi Tengah	3.070	2.927	2.688	2.817	2.888	4,80
27	Sulawesi Selatan	30.548	31.901	33.486	34.716	33.394	3,67
28	Sulawesi Tenggara	3.072	2.677	2.668	2.492	2.702	-6,60
29	Gorontalo	474	182	200	165	159	-17,55
30	Sulawesi Barat	1.854	3.152	3.308	3.198	3.744	-3,31
31	Maluku	448	411	397	400	400	0,70
32	Maluku Utara	133	83	88	10	8	-88,64
33	Papua Barat	33	128	1	1	1	-50,00
34	Papua	2.018	2.271	2.503	2.742	2.785	9,55
<b>Indonesia</b>		<b>639.412</b>	<b>663.871</b>	<b>717.962</b>	<b>756.051</b>	<b>760.963</b>	<b>5,31</b>

Sumber : Direktorat Jenderal Perkebunan

Source : Directorate General of Estate Crops

Keterangan : Wujud produksi kopi berasan

Peremajaan data tahun 2018 dan 2019 pada Bulan Desember 2019

\*) Angka Sementara

-) Data tidak tersedia

Note : The production form is coffee beans

Last data update for 2018 and 2019 was on December 2019

\*) Preliminary Figure

-) Data not available

**Tabel 2.3.22. Produksi Teh Perkebunan Rakyat, Perkebunan Negara dan Perkebunan Swasta Menurut Provinsi Tahun 2015 - 2019**

**Table Tea Production of Smallholder, Government and Private Estate by Province, 2015 - 2019**

No.	Provinsi/Province	Tahun/Year					(Ton) Pertumbuhan/ Growth 2018 over 2017 (%)
		2015	2016	2017	2018	2019 <sup>1)</sup>	
1	Aceh	-	-	-	-	-	-
2	Sumatera Utara	7.111	7.111	8.017	7.943	7.800	-0,92
3	Sumatera Barat	8.029	6.359	7.020	7.527	7.216	7,22
4	Riau	-	-	-	-	-	-
5	Jambi	3.555	3.555	5.750	3.606	3.572	-37,29
6	Sumatera Selatan	3.375	3.375	3.375	2.626	2.601	-22,19
7	Bengkulu	1.319	1.319	1.321	2.619	2.562	98,26
8	Lampung	-	-	-	-	-	-
9	Kepulauan Bangka Belitung	-	-	-	-	-	-
10	Kepulauan Riau	-	-	-	-	-	-
11	DKI Jakarta	-	-	-	-	-	-
12	Jawa Barat	90.594	98.012	100.999	96.835	95.178	-4,12
13	Jawa Tengah	11.422	12.150	12.441	14.152	14.022	13,76
14	DI Yogyakarta	140	142	135	1.986	1.943	1.371,35
15	Jawa Timur	6.902	6.900	7.043	2.893	2.861	-58,93
16	Banten	30	13	13	49	48	276,92
17	Bali	-	-	-	-	-	-
18	Nusa Tenggara Barat	-	-	-	-	-	-
19	Nusa Tenggara Timur	-	-	-	-	-	-
20	Kalimantan Barat	-	-	-	-	-	-
21	Kalimantan Tengah	-	-	-	-	-	-
22	Kalimantan Selatan	-	-	-	-	-	-
23	Kalimantan Timur	-	-	-	-	-	-
24	Kalimantan Utara	-	-	-	-	-	-
25	Sulawesi Utara	-	-	-	-	-	-
26	Sulawesi Tengah	-	-	-	-	-	-
27	Sulawesi Selatan	138	-	138	-	-	-
28	Sulawesi Tenggara	-	-	-	-	-	-
29	Gorontalo	-	-	-	-	-	-
30	Sulawesi Barat	-	-	-	-	-	-
31	Maluku	-	-	-	-	-	-
32	Maluku Utara	-	-	-	-	-	-
33	Papua Barat	-	-	-	-	-	-
34	Papua	-	-	-	-	-	-
<b>Indonesia</b>		<b>132.615</b>	<b>138.935</b>	<b>146.251</b>	<b>140.236</b>	<b>137.803</b>	<b>-4,11</b>

Sumber : Direktorat Jenderal Perkebunan

Source : Directorate General of Estate Crops

Keterangan : Wujud produksi daun kering

Peremajaan data tahun 2018 dan 2019 pada Bulan Desember 2019

\*) Angka Sementara

-) Data tidak tersedia

Note : The production form is dried leaf

Last data update for 2018 and 2019 was on December 2019

\*) Preliminary Figure

-) Data not available

**Tabel 2.3.23. Produksi Lada Perkebunan Rakyat, Perkebunan Negara dan Perkebunan Swasta Menurut Provinsi Tahun 2015 - 2019**

**Table Pepper Production of Smallholder, Government and Private Estate by Province, 2015 - 2018**

No.	Provinsi/Province	Tahun/Year					(Ton)
							Pertumbuhan/ Growth
		2015	2016	2017	2018	2019 <sup>1)</sup>	2018 over 2017 (%)
1	Aceh	330	322	324	352	355	8,51
2	Sumatera Utara	169	118	84	87	88	3,34
3	Sumatera Barat	209	96	13	60	60	372,60
4	Riau	1	1	0	0	1	0,00
5	Jambi	35	25	27	25	25	-7,41
6	Sumatera Selatan	8.725	8.776	7.580	8.108	8.155	6,97
7	Bengkulu	1.960	1.982	1.854	1.855	1.860	0,09
8	Lampung	14.860	15.128	13.771	14.450	14.436	4,93
9	Kepulauan Bangka Belitung	31.408	33.181	34.278	32.811	33.322	-4,28
10	Kepulauan Riau	50	54	58	64	65	10,16
11	DKI Jakarta	-	-	-	-	-	-
12	Jawa Barat	816	808	822	864	863	5,11
13	Jawa Tengah	502	551	523	662	663	26,70
14	DI Yogyakarta	4	7	7	7	7	-7,79
15	Jawa Timur	309	3.849	3.852	3.838	3.825	-0,38
16	Banten	177	100	351	320	318	-8,70
17	Bali	-	-	1	0	0	-95,32
18	Nusa Tenggara Barat	2	1	4	3	4	-21,33
19	Nusa Tenggara Timur	104	117	121	124	125	2,48
20	Kalimantan Barat	3.621	4.351	5.499	5.446	5.503	-0,96
21	Kalimantan Tengah	254	191	188	204	214	8,53
22	Kalimantan Selatan	209	209	157	157	157	0,00
23	Kalimantan Timur	6.923	4.727	6.056	6.484	6.528	7,06
24	Kalimantan Utara	42	63	108	46	46	-57,84
25	Sulawesi Utara	53	13	13	10	10	-21,88
26	Sulawesi Tengah	80	162	204	223	224	9,56
27	Sulawesi Selatan	5.067	6.223	6.790	6.631	6.663	-2,34
28	Sulawesi Tenggara	5.518	4.995	5.050	5.135	5.161	1,69
29	Gorontalo	-	-	-	-	-	-
30	Sulawesi Barat	68	277	247	261	263	5,49
31	Maluku	-	-	-	-	-	-
32	Maluku Utara	1	1	1	1	1	-10,00
33	Papua Barat	-	-	-	-	-	-
34	Papua	6	6	8	8	6	0,00
<b>Indonesia</b>		<b>81.501</b>	<b>86.334</b>	<b>87.991</b>	<b>88.235</b>	<b>88.949</b>	<b>0,28</b>

Sumber : Direktorat Jenderal Perkebunan

Source : Directorate General of Estate Crops

Keterangan : Wujud produksi lada kering

Peremajaan data tahun 2018 dan 2019 pada Bulan Desember 2019

\*) Angka Sementara

-) Data tidak tersedia

Note : The production form is dried pepper seed beans

Last data update for 2018 and 2019 was on December 2019

\*) Preliminary Figure

-) Data not available

**Tabel 2.3.24. Produksi Cengkeh Perkebunan Rakyat, Perkebunan Negara dan Perkebunan Swasta Menurut Provinsi Tahun 2015 - 2019**

**Table Clove Production of Smallholder, Government and Private Estate by Province, 2015 - 2019**

No.	Provinsi/Province	Tahun/Year					(Ton) Pertumbuhan/ Growth 2018 over 2017 (%)
		2015	2016	2017	2018	2019 <sup>1)</sup>	
1	Aceh	4.577	5.221	5.268	5.315	5.404	0,90
2	Sumatera Utara	640	673	965	989	1.024	2,51
3	Sumatera Barat	1.877	1.353	970	2.491	2.489	156,85
4	Riau	-	-	-	-	-	-
5	Jambi	29	29	29	29	28	0,00
6	Sumatera Selatan	57	55	57	58	57	2,70
7	Bengkulu	88	131	65	95	95	46,52
8	Lampung	1.059	1.248	1.423	1.668	1.650	17,22
9	Kepulauan Bangka Belitung	2	1	-	1	1	-
10	Kepulauan Riau	2.445	2.530	4.016	3.296	3.456	-17,93
11	DKI Jakarta	-	-	-	-	-	-
12	Jawa Barat	6.898	6.985	6.506	7.931	8.280	21,91
13	Jawa Tengah	4.223	6.448	5.064	7.451	6.607	47,14
14	DI Yogyakarta	450	439	472	462	457	-2,26
15	Jawa Timur	9.879	10.769	10.874	10.312	10.781	-5,17
16	Banten	6.608	3.196	4.875	3.400	3.510	-30,25
17	Bali	3.320	4.098	713	3.588	3.108	403,35
18	Nusa Tenggara Barat	106	161	195	198	149	1,53
19	Nusa Tenggara Timur	3.018	3.175	3.264	3.531	3.574	8,18
20	Kalimantan Barat	272	275	277	289	289	4,33
21	Kalimantan Tengah	-	-	-	-	-	-
22	Kalimantan Selatan	80	76	143	144	135	0,70
23	Kalimantan Timur	-	-	-	-	0	-
24	Kalimantan Utara	-	-	-	1	1	-
25	Sulawesi Utara	20.202	15.357	4.441	4.548	5.454	2,39
26	Sulawesi Tengah	14.692	17.171	5.324	15.575	17.897	192,54
27	Sulawesi Selatan	18.940	19.311	18.033	19.869	20.363	10,18
29	Sulawesi Tenggara	14.169	14.177	12.875	13.237	13.500	2,81
28	Gorontalo	604	609	902	1.052	1.179	16,65
30	Sulawesi Barat	668	836	1.053	1.159	975	10,08
31	Maluku	20.326	20.767	21.216	20.001	20.006	-5,72
32	Maluku Utara	4.357	4.470	4.061	4.225	4.225	4,04
33	Papua Barat	53	51	50	50	50	0,04
34	Papua	3	-	47	47	47	0,00
<b>Indonesia</b>		<b>139.641</b>	<b>139.611</b>	<b>113.178</b>	<b>131.014</b>	<b>134.792</b>	<b>15,76</b>

Sumber : Direktorat Jenderal Perkebunan

Source : Directorate General of Estate Crops

Keterangan : Wujud produksi bunga kering

Peremajaan data tahun 2018 dan 2019 pada Bulan Desember 2019

\*) Angka Sementara

-) Data tidak tersedia

Note : The production form is dried clove flower

Last data update for 2018 and 2019 was on December 2019

\*) Preliminary Figure

-) Data not available

**Tabel 2.3.25. Produksi Kakao Perkebunan Rakyat, Perkebunan Negara dan Perkebunan Swasta Menurut Provinsi Tahun 2015 - 2019**

**Table Cocoa Production of Smallholder, Government and Private Estate by Province, 2015 - 2019**

No.	Provinsi/Province	Tahun/Year					(Ton)
		2015	2016	2017	2018	2019*)	Pertumbuhan/ Growth 2018 over 2017 (%)
1	Aceh	30.661	31.813	27.129	39.295	44.181	44,84
2	Sumatera Utara	16.655	25.114	24.319	35.430	37.543	45,69
3	Sumatera Barat	58.822	52.153	46.052	58.980	58.952	28,07
4	Riau	3.086	2.294	2.316	3.224	1.921	39,19
5	Jambi	493	520	595	822	832	38,27
6	Sumatera Selatan	2.835	3.287	3.042	4.131	3.957	35,79
7	Bengkulu	4.039	4.272	3.166	3.288	3.270	3,85
8	Lampung	33.177	34.809	34.857	58.271	58.177	67,17
9	Kepulauan Bangka Belitung	136	199	177	303	307	71,03
10	Kepulauan Riau	1	2	1	2	2	136,08
11	DKI Jakarta	-	-	-	-	-	-
12	Jawa Barat	2.414	2.306	3.995	2.604	2.395	-34,81
13	Jawa Tengah	1.810	1.604	2.108	2.067	2.169	-1,94
14	DI Yogyakarta	1.121	1.191	1.238	1.773	1.851	43,25
15	Jawa Timur	24.803	27.384	28.214	30.138	30.950	6,82
16	Banten	2.232	2.378	2.594	2.772	2.694	6,87
17	Bali	4.345	4.616	3.596	4.709	4.955	30,96
18	Nusa Tenggara Barat	1.352	1.562	1.544	1.996	2.219	29,21
19	Nusa Tenggara Timur	12.863	14.553	13.763	19.972	20.016	45,11
20	Kalimantan Barat	1.845	1.866	1.895	2.517	2.442	32,79
21	Kalimantan Tengah	381	576	621	1.370	1.404	120,44
22	Kalimantan Selatan	58	67	63	88	110	39,66
23	Kalimantan Timur	2.712	2.036	1.806	2.393	2.360	32,54
24	Kalimantan Utara	2.962	4.253	886	1.200	1.212	35,40
25	Sulawesi Utara	4.251	4.143	4.822	5.881	5.804	21,97
26	Sulawesi Tengah	100.651	124.921	100.590	125.473	127.669	24,74
27	Sulawesi Selatan	99.339	114.276	100.391	124.952	118.775	24,46
28	Sulawesi Tenggara	91.808	101.030	92.831	123.088	137.737	32,59
29	Gorontalo	2.025	3.563	3.838	4.852	4.592	26,42
30	Sulawesi Barat	57.141	61.090	54.333	71.787	71.543	32,12
31	Maluku	8.646	8.853	8.405	8.237	8.238	-1,99
32	Maluku Utara	8.737	8.770	8.527	9.584	9.590	12,40
33	Papua Barat	3.338	3.599	3.339	5.239	5.267	56,88
34	Papua	8.588	9.298	9.630	10.841	10.845	12,57
<b>Indonesia</b>		<b>593.331</b>	<b>658.399</b>	<b>590.684</b>	<b>767.280</b>	<b>783.978</b>	<b>29,90</b>

Sumber : Direktorat Jenderal Perkebunan

Source : Directorate General of Estate Crops

Keterangan : Wujud produksi biji kering  
Peremajaan data tahun 2018 pada Bulan Desember 2019

-) Data tidak tersedia

Note : The production form is dried seed  
Last data update for 2018 was on December 2019  
-) Data not available

**Tabel 2.3.26. Produksi Jambu Mete Perkebunan Rakyat, Perkebunan Negara dan Perkebunan Swasta Menurut Provinsi Tahun 2015 - 2019**  
**Table Cashewnut Production of Smallholder, Government and Private Estate by Province, 2015 - 2019**

No.	Provinsi/Province	Tahun/Year					(Ton)
		2015	2016	2017	2018	2019 <sup>*)</sup>	Pertumbuhan/ Growth 2018 over 2017 (%)
1	Aceh	1	0	0	-	0	-
2	Sumatera Utara	2	9	7	-	-	-100,00
3	Sumatera Barat	-	-	-	-	-	-
4	Riau	-	-	-	-	-	-
6	Jambi	-	-	-	-	-	-
7	Sumatera Selatan	-	-	-	-	-	-
9	Bengkulu	-	-	-	-	-	-
10	Lampung	10	6	10	10	11	0,00
8	Kepulauan Bangka Belitung	5	4	2	2	2	0,51
5	Kepulauan Riau	-	-	-	-	-	-
11	DKI Jakarta	-	-	-	-	-	-
12	Jawa Barat	23	18	19	17	9	-11,83
14	Jawa Tengah	11.224	8.921	8.638	10.093	9.953	16,85
15	DI Yogyakarta	447	273	255	249	181	-2,31
16	Jawa Timur	13.555	14.597	16.208	16.773	17.950	3,49
13	Banten	1	1	1	-	-	-100,00
17	Bali	4.284	4.201	3.499	3.737	3.719	6,81
18	Nusa Tenggara Barat	11.483	12.765	12.734	11.555	10.411	-9,26
19	Nusa Tenggara Timur	44.977	49.460	49.880	49.214	49.300	-1,34
20	Kalimantan Barat	-	-	-	-	-	-
21	Kalimantan Tengah	8	8	7	7	7	2,07
22	Kalimantan Selatan	26	27	24	24	25	0,00
23	Kalimantan Timur	2	1	1	1	1	0,00
24	Kalimantan utara	-	-	-	-	-	-
25	Sulawesi Utara	21	4	4	4	4	5,00
27	Sulawesi Tengah	2.190	2.149	2.287	2.179	2.149	-4,72
28	Sulawesi Selatan	15.864	14.599	13.454	13.147	10.202	-2,28
30	Sulawesi Tenggara	28.498	25.366	23.823	36.923	26.564	54,99
26	Gorontalo	460	316	300	253	223	-15,67
29	Sulawesi Barat	117	122	120	116	117	-3,33
31	Maluku	1.302	1.156	1.098	977	1.000	-11,04
32	Maluku Utara	2.496	2.496	2.496	1.664	1.660	-33,33
33	Papua Barat	2	2	-	-	-	-
34	Papua	584	593	709	701	695	-1,13
<b>Indonesia</b>		<b>137.580</b>	<b>137.094</b>	<b>135.575</b>	<b>147.647</b>	<b>134.183</b>	<b>8,90</b>

Sumber : Direktorat Jenderal Perkebunan

Source : Directorate General of Estate Crops

Keterangan : Wujud produksi gelondong kering

\*) Angka sementara

-) Data tidak tersedia

Note : The production from is dried cashew nut

\*) Preliminary figure

-) Data not available

**Tabel 2.3.27. Produksi Tebu Perkebunan Rakyat, Perkebunan Negara dan Perkebunan Swasta Menurut Provinsi Tahun 2015 - 2019**

**Table Sugar Cane Production of Smallholder, Government and Private Estate by Province, 2015 - 2019**

No.	Provinsi/Province	Tahun/Year					(Ton)
		2015	2016	2017	2018	2019 <sup>*)</sup>	Pertumbuhan/ Growth 2018 over 2017 (%)
1	Aceh	-	-	-	-	-	-
2	Sumatera Utara	29.680	17.936	9.582	17.023	15.882	77,66
3	Sumatera Barat	-	-	-	-	-	-
4	Riau	-	-	-	-	-	-
5	Jambi	-	-	-	-	-	-
6	Sumatera Selatan	104.506	112.837	89.010	101.135	88.431	13,62
7	Bengkulu	-	-	-	-	-	-
8	Lampung	743.883	676.443	632.321	642.630	763.000	1,63
9	Kepulauan Bangka Belitung	-	-	-	-	-	-
10	Kepulauan Riau	-	-	-	-	-	-
11	DKI Jakarta	-	-	-	-	-	-
12	Jawa Barat	84.899	84.770	72.580	43.713	34.107	-39,77
13	Jawa Tengah	231.662	172.537	173.857	201.037	153.275	15,63
14	DI Yogyakarta	12.171	19.206	22.287	10.418	10.094	-53,26
15	Jawa Timur	1.207.333	1.047.414	1.023.514	1.065.965	1.083.600	4,15
16	Banten	-	-	-	-	-	-
17	Bali	-	-	-	-	-	-
18	Nusa Tenggara Barat	-	3.070	3.622	1.348	2.487	-62,79
19	Nusa Tenggara Timur	-	-	-	-	-	-
20	Kalimantan Barat	-	-	-	-	-	-
21	Kalimantan Tengah	-	-	-	-	-	-
22	Kalimantan Selatan	-	-	-	-	-	-
23	Kalimantan Timur	-	-	-	-	-	-
24	Kalimantan Utara	-	-	-	-	-	-
25	Sulawesi Utara	-	-	-	-	-	-
26	Sulawesi Tengah	-	-	-	-	-	-
27	Sulawesi Selatan	34.805	39.727	42.108	43.016	53.180	2,16
28	Sulawesi Tenggara	-	-	-	-	-	-
29	Gorontalo	49.059	30.678	52.791	44.663	54.078	-15,40
30	Sulawesi Barat	-	-	-	-	-	-
31	Maluku	-	-	-	-	-	-
32	Maluku Utara	-	-	-	-	-	-
33	Papua Barat	-	-	-	-	-	-
34	Papua	-	-	-	-	-	-
<b>Indonesia</b>		<b>2.497.997</b>	<b>2.204.619</b>	<b>2.121.671</b>	<b>2.170.948</b>	<b>2.258.133</b>	<b>2,32</b>

Sumber : Direktorat Jenderal Perkebunan

Source : Directorate General of Estate Crops

Keterangan : Wujud produksi GKP/hablur

Peremajaan data tahun 2018 dan 2019 pada Bulan Desember 2019

\*) Angka Sementara

-) Data tidak tersedia

Note : The production from is white sugar

Last data update for 2018 and 2019 was on December 2019

\*) Preliminary Figure

-) Data not available

**Tabel 2.3.28. Produksi Tembakau Perkebunan Rakyat, Perkebunan Negara dan Perkebunan Swasta Menurut Provinsi Tahun 2015 - 2019**

**Table Tobacco Production of Smallholder, Government and Private Estate by Province, 2015 - 2019**

No.	Provinsi/Province	Tahun/Year					(Ton)
		2015	2016	2017	2018	2019 <sup>*)</sup>	Pertumbuhan/ Growth 2018 over 2017 (%)
1	Aceh	1.919	1.626	2.017	1.734	1.889	-14,00
2	Sumatera Utara	765	671	1.473	1.539	1.593	4,48
3	Sumatera Barat	1.337	669	709	469	560	-33,79
4	Riau	-	-	-	-	-	-
5	Jambi	285	302	317	343	429	8,20
6	Sumatera Selatan	256	250	154	65	74	-57,72
7	Bengkulu	-	-	-	-	-	-
8	Lampung	519	945	960	950	999	-1,04
9	Kepulauan Bangka Belitung	-	-	-	-	-	-
10	Kepulauan Riau	-	-	-	-	-	-
11	DKI Jakarta	-	-	-	-	-	-
12	Jawa Barat	8.471	8.601	8.498	8.229	8.270	-3,17
13	Jawa Tengah	40.564	27.924	38.341	47.116	47.635	22,89
14	DI Yogyakarta	1.565	330	1.149	888	964	-22,70
15	Jawa Timur	99.743	42.191	79.442	84.104	84.524	5,87
16	Banten	-	-	-	-	-	-
17	Bali	1.024	940	1.213	1.174	1.194	-3,22
18	Nusa Tenggara Barat	34.449	39.590	43.971	45.793	46.031	4,14
19	Nusa Tenggara Timur	1.324	967	1.028	842	852	-18,09
20	Kalimantan Barat	-	-	-	-	-	-
21	Kalimantan Utara	-	-	-	-	-	-
22	Kalimantan Selatan	-	-	-	-	-	-
23	Kalimantan Timur	-	-	-	-	-	-
24	Kalimantan Utara	-	-	-	-	-	-
25	Sulawesi Utara	-	-	-	-	-	-
26	Sulawesi Tengah	35	54	65	76	77	16,91
27	Sulawesi Selatan	1.535	1.669	1.806	2.160	2.160	19,60
28	Sulawesi Tenggara	-	-	-	-	-	-
29	Gorontalo	-	-	-	-	-	-
30	Sulawesi Barat	-	-	-	-	-	-
31	Maluku	-	-	-	-	-	-
32	Maluku Utara	-	-	-	-	-	-
33	Papua Barat	-	-	-	-	-	-
34	Papua	-	-	-	-	-	-
<b>Indonesia</b>		<b>193.790</b>	<b>126.728</b>	<b>181.142</b>	<b>195.482</b>	<b>197.250</b>	<b>42,94</b>

Sumber : Direktorat Jenderal Perkebunan

Source : Directorate General of Estate Crops

Keterangan : Wujud produksi daun kering

Peremajaan data tahun 2018 dan 2019 pada Bulan Desember 2019

\*) Angka Sementara

-) Data tidak tersedia

Note : The production form is dried tobacco leaf

Last data update for 2018 and 2019 was on December 2019

\*) Preliminary Figure

-) Data not available



**Tabel 2.3.29. Produksi Kapas Perkebunan Rakyat, Perkebunan Negara dan Perkebunan Swasta Menurut Provinsi Tahun 2015 - 2019**

**Table Cotton Production of Smallholder, Government and Private Estate by Province, 2015 - 2019**

No.	Provinsi/Province	Tahun/Year					(Ton)
		2015	2016	2017	2018	2019 <sup>*)</sup>	Pertumbuhan/ Growth 2018 over 2017 (%)
1	Aceh	-	-	-	-	-	-
2	Sumatera Utara	-	-	-	-	-	-
3	Sumatera Barat	-	-	-	-	-	-
4	Riau	-	-	-	-	-	-
5	Jambi	-	-	-	-	-	-
6	Sumatera Selatan	-	-	-	-	-	-
7	Bengkulu	-	-	-	-	-	-
8	Lampung	-	-	-	-	-	-
9	Kepulauan Bangka Belitung	-	-	-	-	-	-
10	Kepulauan Riau	-	-	-	-	-	-
11	DKI Jakarta	-	-	-	-	-	-
12	Jawa Barat	-	-	-	-	-	-
13	Jawa Tengah	23	14	11	5	5	-57,82
14	DI Yogyakarta	-	-	-	5	8	-
15	Jawa Timur	75	50	22	9	46	-56,91
16	Banten	-	-	-	-	-	-
17	Bali	43	34	-	70	-	-
18	Nusa Tenggara Barat	15	69	-	46	70	-
19	Nusa Tenggara Timur	174	69	64	74	73	14,83
20	Kalimantan Barat	-	-	-	-	-	-
21	Kalimantan Tengah	-	-	-	-	-	-
22	Kalimantan Selatan	-	-	-	-	-	-
23	Kalimantan Timur	-	-	-	-	-	-
24	Kalimantan Utara	-	-	-	-	-	-
25	Sulawesi Utara	-	-	-	-	-	-
26	Sulawesi Tengah	-	-	-	-	-	-
27	Sulawesi Selatan	430	696	234	144	109	-38,46
28	Sulawesi Tenggara	-	-	-	-	-	-
29	Gorontalo	-	-	-	-	-	-
30	Sulawesi Barat	-	-	-	-	-	-
31	Maluku	-	-	-	-	-	-
32	Maluku Utara	-	-	-	-	-	-
33	Papua Barat	-	-	-	-	-	-
34	Papua	-	-	-	-	-	-
<b>Indonesia</b>		<b>759</b>	<b>932</b>	<b>332</b>	<b>353</b>	<b>311</b>	<b>6,42</b>

Sumber : Direktorat Jenderal Perkebunan

Source : Directorate General of Estate Crops

Keterangan : Wujud produksi serat berbiji

Peremajaan data tahun 2018 dan 2019 pada Bulan Desember 2019

\*) Angka Sementara

-) Data tidak tersedia

Note : The production form is cotton fibre and seeds

Last data update for 2018 and 2019 was on December 2019

\*) Preliminary Figure

-) Data not available

**Tabel 2.3.30. Produksi Pala Perkebunan Rakyat, Perkebunan Negara dan Perkebunan Swasta Menurut Provinsi Tahun 2015 - 2019**  
**Table Nutmeg Production of Smallholder, Government and Private Estate by Province, 2015 - 2019**

No.	Provinsi/Province	Tahun/Year					Pertumbuhan/ Growth
		2015	2016	2017	2018	2019 <sup>*)</sup>	2018 over 2017 (%)
1	Aceh	8.410	6.620	6.074	6.100	6.273	0,43
2	Sumatera Utara	51	64	81	88	89	8,31
3	Sumatera Barat	1.451	1.450	999	1.378	1.377	38,01
4	Riau	-	-	-	-	-	-
5	Jambi	-	-	-	-	7	-
6	Sumatera Selatan	-	-	-	-	-	-
7	Bengkulu	19	22	14	27	29	85,99
8	Lampung	51	61	241	454	454	88,38
9	Kepulauan Bangka Belitung	-	-	-	-	-	-
10	Kepulauan Riau	-	-	1	3	3	-
11	DKI Jakarta	-	-	-	-	-	-
12	Jawa Barat	1.056	1.393	1.115	1.155	1.046	3,64
13	Jawa Tengah	176	183	122	161	161	32,16
14	DI Yogyakarta	-	-	1	2	3	-
15	Jawa Timur	8	3	3	-	1	-100,00
16	Banten	1	1	1	1	0	0,00
17	Bali	10	10	9	11	40	32,29
18	Nusa Tenggara Barat	-	-	-	-	-	-
19	Nusa Tenggara Timur	159	218	478	506	528	5,90
20	Kalimantan Barat	16	18	23	26	27	13,04
21	Kalimantan Tengah	-	-	-	-	-	-
22	Kalimantan Selatan	-	-	-	-	-	-
23	Kalimantan Timur	-	-	-	0	0	-
24	Kalimantan Utara	-	-	-	-	-	-
25	Sulawesi Utara	4.321	4.702	4.874	11.311	11.607	132,08
26	Sulawesi Tengah	201	406	395	337	378	-14,64
27	Sulawesi Selatan	440	434	431	451	316	4,67
28	Sulawesi Tenggara	555	479	416	533	419	27,97
29	Gorontalo	3	6	8	17	37	120,00
30	Sulawesi Barat	10	16	17	19	19	9,88
31	Maluku	4.582	5.067	5.513	4.994	4.594	-9,42
32	Maluku Utara	7.552	7.444	7.030	6.547	6.568	-6,87
33	Papua Barat	4.641	4.709	4.998	9.979	9.995	99,68
34	Papua	-	-	-	-	-	-
<b>Indonesia</b>		<b>33.711</b>	<b>33.305</b>	<b>32.842</b>	<b>44.100</b>	<b>43.970</b>	<b>34,28</b>

Sumber : Direktorat Jenderal Perkebunan

Source : Directorate General of Estate Crops

Keterangan : Wujud produksi biji kering

Peremajaan data tahun 2018 dan 2019 pada Bulan Desember 2019

\*) Angka Sementara

-) Data tidak tersedia

Note : The production form is dried nutmeg

Last data update for 2018 and 2019 was on December 2019

\*) Preliminary Figure

-) Data not available

**Tabel 2.3.31. Produksi Sagu Perkebunan Rakyat, Perkebunan Negara dan Perkebunan Swasta Menurut Provinsi Tahun 2015 - 2019**

**Table Sago Production of Smallholder, Government and Private Estate by Province, 2015 - 2019**

No.	Provinsi/Province	Tahun/Year					(Ton)
		2015	2016	2017	2018	2019 <sup>*)</sup>	Pertumbuhan/ Growth 2018 over 2017 (%)
1	Aceh	1.359	1.287	1.711	1.746	1.745	2,02
2	Sumatera Utara	-	-	-	-	-	-
3	Sumatera Barat	-	-	-	1.723	1.725	-
4	Riau	366.032	326.755	338.726	364.249	369.369	7,53
5	Jambi	-	-	-	-	-	-
6	Sumatera Selatan	-	-	-	-	-	-
7	Bengkulu	-	-	-	-	-	-
8	Lampung	-	-	-	-	-	-
9	Kepulauan Bangka Belitung	-	-	-	-	-	-
10	Kepulauan Riau	3.314	3.540	3.571	3.364	1.492	-5,80
11	DKI Jakarta	-	-	-	-	-	-
12	Jawa Barat	-	-	-	-	-	-
13	Jawa Tengah	-	-	-	-	-	-
14	DI Yogyakarta	-	-	-	-	-	-
15	Jawa Timur	-	-	-	-	-	-
16	Banten	-	-	-	-	-	-
17	Bali	-	-	-	-	-	-
18	Nusa Tenggara Barat	-	-	-	-	-	-
19	Nusa Tenggara Timur	-	-	-	-	-	-
20	Kalimantan Barat	241	210	308	308	308	0,13
21	Kalimantan Tengah	-	-	-	-	-	-
22	Kalimantan Selatan	3.836	4.150	4.130	4.045	4.173	-2,06
23	Kalimantan Timur	3	3	3	4	3	33,33
24	Kalimantan Utara	-	-	-	-	-	-
25	Sulawesi Utara	-	-	-	2.145	2.145	-
26	Sulawesi Tengah	506	526	705	904	587	28,16
27	Sulawesi Selatan	2.560	3.069	3.073	3.136	2.964	2,05
28	Sulawesi Tenggara	4.759	2.765	2.600	2.710	2.651	4,24
29	Gorontalo	-	-	-	-	-	-
30	Sulawesi Barat	661	668	666	602	554	-9,56
31	Maluku	9.683	9.370	8.134	8.157	8.927	0,29
32	Maluku Utara	1.174	1.174	1.174	589	688	-49,87
33	Papua Barat	1.520	1.520	1.520	1657	1.571	9,01
34	Papua	28.298	28.576	66.593	68.204	66.593	2,42
<b>Indonesia</b>		<b>423.946</b>	<b>383.613</b>	<b>432.913</b>	<b>463.542</b>	<b>465.495</b>	<b>12,85</b>

Sumber : Direktorat Jenderal Perkebunan

Source : Directorate General of Estate Crops

Keterangan : Wujud produksi tepung sago

\*) Angka Sementara

-) Data tidak tersedia

Note : The production form is dried sago

\*) Preliminary Figure

-) Data not available

**Tabel 2.3.32. Produksi Nilam Perkebunan Rakyat, Perkebunan Negara dan Perkebunan Swasta Menurut Provinsi Tahun 2015 - 2019**

**Table Patchouli Production of Smallholder, Government and Private Estate by Province, 2015 - 2019**

No.	Provinsi/Province	Tahun/Year					(Ton)
		2015	2016	2017	2018	2019 <sup>*)</sup>	Pertumbuhan/ Growth 2018 over 2017 (%)
1	Aceh	645	466	468	178	354	-61,93
2	Sumatera Utara	142	494	187	246	241	31,85
3	Sumatera Barat	196	160	284	487	487	71,26
4	Riau	-	-	-	-	-	-
5	Jambi	228	248	295	272	263	-7,80
6	Sumatera Selatan	11	0	0	11	12	4.900,00
7	Bengkulu	-	-	-	-	-	-
8	Lampung	18	10	9	6	6	-33,33
9	Kepulauan Bangka Belitung	-	-	-	-	-	-
10	Kepulauan Riau	-	-	-	-	-	-
11	DKI Jakarta	-	-	-	-	-	-
12	Jawa Barat	219	202	95	163	163	72,50
13	Jawa Tengah	157	164	62	54	68	-14,20
14	DI Yogyakarta	9	9	7	8	8	23,96
15	Jawa Timur	110	111	150	117	126	-22,34
16	Banten	-	-	-	0	0	-
17	Bali	-	0	-	1	1	-
18	Nusa Tenggara Barat	-	-	-	-	-	-
19	Nusa Tenggara Timur	2	1	-	-	-	-
20	Kalimantan Barat	-	-	-	-	-	-
21	Kalimantan Tengah	-	-	-	-	-	-
22	Kalimantan Selatan	-	-	-	-	-	-
23	Kalimantan Timur	1	2	8	2	1	-75,64
24	Kalimantan Utara	-	-	-	-	-	-
25	Sulawesi Utara	-	-	-	-	-	-
26	Sulawesi Tengah	54	17	40	60	63	49,42
27	Sulawesi Selatan	67	245	64	15	29	-75,97
28	Sulawesi Tenggara	-	-	463	433	464	-6,57
29	Gorontalo	39	43	34	23	24	-32,93
30	Sulawesi Barat	88	19	40	23	23	-42,01
31	Maluku	-	-	-	-	-	-
32	Maluku Utara	-	-	-	-	-	-
33	Papua Barat	-	-	-	-	-	-
34	Papua	-	-	-	-	-	-
<b>Indonesia</b>		<b>1.986</b>	<b>2.192</b>	<b>2.207</b>	<b>2.100</b>	<b>2.332</b>	<b>-4,85</b>

Sumber : Direktorat Jenderal Perkebunan

Source : Directorate General of Estate Crops

Keterangan : Wujud produksi minyak nilam

\*) Angka Sementara

-) Data tidak tersedia

Note : The production form is patchouli oil

\*) Preliminary Figure

-) Data not available

**Tabel 2.3.33. Produksi Kemiri Sunan Perkebunan Rakyat, Perkebunan Negara dan Perkebunan Swasta Menurut Provinsi Tahun 2015 - 2019**

**Table Aleurites trisperma Blanco Production of Smallholder, Government and Private Estate by Province, 2015 - 2019**

No.	Provinsi/Province	Tahun/Year					(Ton)
		2015	2016	2017	2018	2019 <sup>*)</sup>	Pertumbuhan/ Growth 2018 over 2017 (%)
1	Aceh	-	-	-	-	-	-
2	Sumatera Utara	-	-	-	-	-	-
3	Sumatera Barat	-	-	-	-	-	-
4	Riau	-	-	-	-	-	-
5	Jambi	-	-	-	-	-	-
6	Sumatera Selatan	-	-	-	-	-	-
7	Bengkulu	-	-	-	-	-	-
8	Lampung	-	-	-	-	-	-
9	Kepulauan Bangka Belitung	3	4	-	-	-	-
10	Kepulauan Riau	-	-	-	-	-	-
11	DKI Jakarta	-	-	-	-	-	-
12	Jawa Barat	3	2	0	1	1	43,25
13	Jawa Tengah	-	-	-	-	-	-
14	DI Yogyakarta	-	-	-	-	-	-
15	Jawa Timur	-	-	-	-	-	-
16	Banten	-	-	-	-	-	-
17	Bali	-	-	-	-	-	-
18	Nusa Tenggara Barat	-	-	-	-	-	-
19	Nusa Tenggara Timur	-	1	2	2	2	33,33
20	Kalimantan Barat	-	-	-	-	-	-
21	Kalimantan Tengah	-	-	-	-	-	-
22	Kalimantan Selatan	-	-	-	-	-	-
23	Kalimantan Timur	-	-	-	-	-	-
24	Kalimantan Utara	-	-	-	-	-	-
25	Sulawesi Utara	-	-	-	-	-	-
26	Sulawesi Tengah	-	-	-	-	-	-
27	Sulawesi Selatan	-	-	-	-	-	-
28	Sulawesi Tenggara	-	-	-	-	-	-
29	Gorontalo	-	-	-	-	-	-
30	Sulawesi Barat	-	-	-	-	-	-
31	Maluku	-	-	-	-	-	-
32	Maluku Utara	-	-	-	-	-	-
33	Papua Barat	-	-	-	-	-	-
34	Papua	-	-	-	-	-	-
<b>Indonesia</b>		<b>6</b>	<b>7</b>	<b>2</b>	<b>3</b>	<b>3</b>	<b>35,42</b>

Sumber : Direktorat Jenderal Perkebunan

Source : Directorate General of Estate Crops

Keterangan : Wujud produksi biji kering

\*) Angka Sementara

-) Data tidak tersedia

Note : The production form is dried beans

\*) Preliminary Figure

-) Data not available

**Tabel 2.3.34. Produktivitas Karet Perkebunan Rakyat, Perkebunan Negara dan Perkebunan Swasta Menurut Provinsi Tahun 2015 - 2019**

**Table Rubber Yield by of Smallholder, Government and Private Estate Province, 2015- 2019**

No.	Provinsi/Province	Tahun/Year					(Kg/Ha)
		2015	2016	2017	2018	2019*)	Pertumbuhan/ Growth 2018 over 2017 (%)
1	Aceh	906	1.047	1.076	1.093	1.079	1,52
2	Sumatera Utara	1.056	1.070	1.157	1.124	1.080	-2,85
3	Sumatera Barat	1.004	1.143	1.218	1.234	1.223	1,30
4	Riau	1.045	1.100	1.128	1.134	1.130	0,56
5	Jambi	842	933	975	962	944	-1,36
6	Sumatera Selatan	1.323	1.356	1.345	1.294	1.253	-3,76
7	Bengkulu	1.204	1.354	1.401	1.384	1.363	-1,22
8	Lampung	1.049	1.148	1.221	1.165	1.114	-4,58
9	Kepulauan Bangka Belitung	1.230	1.417	1.421	1.369	1.367	-3,64
10	Kepulauan Riau	1.145	1.289	1.455	1.453	1.429	-0,14
11	DKI Jakarta	-	-	-	-	-	-
12	Jawa Barat	1.299	1.376	1.432	1.424	1.316	4,04
13	Jawa Tengah	1.461	1.510	1.384	1.464	1.434	5,82
14	DI Yogyakarta	164	878	1.484	1.458	1.230	-1,79
15	Jawa Timur	1.558	1.619	1.508	1.517	1.450	0,58
16	Banten	992	1.085	1.111	1.212	1.013	9,07
17	Bali	879	953	1.061	1.065	1.054	0,30
18	Nusa Tenggara Barat	-	-	-	-	-	-
19	Nusa Tenggara Timur	-	-	-	-	-	-
20	Kalimantan Barat	769	838	1.194	1.009	978	-15,44
21	Kalimantan Tengah	514	615	1.005	931	902	-7,36
22	Kalimantan Selatan	1.016	1.098	1.103	1.062	1.012	-3,72
23	Kalimantan Timur	1.352	1.447	1.499	1.451	1.397	-3,21
24	Kalimantan Utara	60	393	1.503	982	828	-34,68
25	Sulawesi Utara	-	-	-	-	-	-
26	Sulawesi Tengah	696	895	1.072	1.032	981	-3,76
27	Sulawesi Selatan	531	523	1.935	903	1.435	-53,31
28	Sulawesi Tenggara	312	349	576	688	566	19,48
29	Gorontalo	-	-	-	-	-	-
30	Sulawesi Barat	-	-	-	-	-	-
31	Maluku	535	780	817	858	846	4,99
32	Maluku Utara	-	-	-	-	-	-
33	Papua Barat	-	-	-	-	-	-
34	Papua	829	950	1.129	1.141	1.075	1,06
<b>Indonesia</b>		<b>1.036</b>	<b>1.104</b>	<b>1.205</b>	<b>1.161</b>	<b>1.127</b>	<b>-3,68</b>

Sumber : Direktorat Jenderal Perkebunan

Source : Directorate General of Estate Crops

Keterangan : Peremajaan data tahun 2018 Bulan Desember 2019

-) Data tidak tersedia

Note : Last data update for 2018 was on December 2019

-) Data not available

**Tabel 2.3.35. Produktivitas Kelapa Perkebunan Rakyat, Perkebunan Negara dan Perkebunan Swasta Menurut Provinsi Tahun 2015 - 2019**

**Table Coconut Yield of Smallholder, Government and Private Estate by Province, 2015 - 2019**

No.	Provinsi/Province	Tahun/Year					(Kg/Ha)
		2015	2016	2017	2018	2019*)	Pertumbuhan/ Growth 2018 over 2017 (%)
1	Aceh	815	809	842	854	852	1,36
2	Sumatera Utara	1.269	1.268	1.067	1.089	1.077	2,03
3	Sumatera Barat	1.206	1.200	1.082	1.197	1.172	10,56
4	Riau	1.176	1.176	1.196	1.196	1.192	0,05
5	Jambi	1.236	1.182	1.219	1.213	1.332	-0,53
6	Sumatera Selatan	1.178	1.486	1.125	1.127	1.105	0,17
7	Bengkulu	1.239	1.245	1.259	1.218	1.236	-3,27
8	Lampung	1.081	1.113	1.155	1.132	1.113	-1,95
9	Kepulauan Bangka Belitung	705	659	722	740	805	2,51
10	Kepulauan Riau	545	545	537	609	587	13,46
11	DKI Jakarta	-	-	-	-	-	-
12	Jawa Barat	813	814	828	865	873	4,46
13	Jawa Tengah	1.114	1.097	992	1.109	1.082	11,81
14	DI Yogyakarta	1.458	1.545	1.511	1.485	1.481	-1,73
15	Jawa Timur	1.355	1.374	1.327	1.334	1.335	0,49
16	Banten	725	708	708	712	705	0,57
17	Bali	1.173	1.176	1.086	1.090	1.091	0,31
18	Nusa Tenggara Barat	1.070	1.001	1.040	1.026	1.099	-1,38
19	Nusa Tenggara Timur	778	772	769	774	774	0,62
20	Kalimantan Barat	1.025	1.074	1.035	1.049	1.048	1,40
21	Kalimantan Tengah	636	639	654	623	627	-4,68
22	Kalimantan Selatan	895	877	852	889	885	4,38
23	Kalimantan Timur	684	634	680	629	519	-7,53
24	Kalimantan Utara	352	876	536	607	914	13,27
25	Sulawesi Utara	1.213	1.125	1.176	1.208	1.217	2,72
26	Sulawesi Tengah	1.040	1.148	1.148	1.187	1.190	3,48
27	Sulawesi Selatan	992	988	1.019	967	769	-5,11
28	Sulawesi Tenggara	944	837	922	925	932	0,30
29	Gorontalo	1.159	1.178	1.230	1.225	1.256	-0,43
30	Sulawesi Barat	1.119	1.089	1.108	1.107	1.117	-0,04
31	Maluku	1.218	1.165	1.166	1.179	1.168	1,06
32	Maluku Utara	1.399	1.399	1.409	1.401	1.400	-0,55
33	Papua Barat	934	834	864	851	877	-1,44
34	Papua	842	930	838	905	905	7,89
	<b>Indonesia</b>	<b>1.110</b>	<b>1.112</b>	<b>1.100</b>	<b>1.114</b>	<b>1.110</b>	<b>1,27</b>

Sumber : Direktorat Jenderal Perkebunan

Source : Directorate General of Estate Crops

Keterangan : Peremajaan data tahun 2018 dan 2019 pada Bulan Desember 2019

\*) angka sementara

-) data tidak tersedia

Note : Last data update for 2018 and 2019 was on december 2019

\*) preliminary figure

-) Data not available

**Tabel 2.3.36. Produktivitas Kelapa Sawit Perkebunan Rakyat, Perkebunan Negara dan Perkebunan Swasta Menurut Provinsi Tahun 2015 - 2019**

**Table Oil Palm Yield of Smallholder, Government and Private Estate by Province, 2015 - 2019**

No.	Provinsi/Province	Tahun/Year					(Kg/Ha)
		2015	2016	2017	2018	2019 <sup>*)</sup>	Pertumbuhan/ Growth 2018 over 2017 (%)
1	Aceh	3.197	3.025	3.066	2.907	2.996	-5,18
2	Sumatera Utara	4.375	3.559	3.699	4.208	4.379	13,77
3	Sumatera Barat	2.978	3.569	3.585	3.752	3.884	4,65
4	Riau	3.908	4.450	4.460	3.720	3.849	-16,59
5	Jambi	3.241	2.941	2.983	3.296	3.413	10,49
6	Sumatera Selatan	3.760	3.863	3.886	4.083	4.239	5,08
7	Bengkulu	3.632	3.542	3.517	4.173	4.221	18,64
8	Lampung	2.714	2.624	2.635	2.798	2.894	6,19
9	Kepulauan Bangka Belitung	3.356	3.801	4.272	4.742	4.936	11,01
10	Kepulauan Riau	2.797	3.275	1.625	4.055	4.362	149,60
11	DKI Jakarta	-	-	-	-	-	-
12	Jawa Barat	2.982	2.118	2.907	3.122	3.339	7,38
13	Jawa Tengah	-	-	-	-	-	-
14	DI Yogyakarta	-	-	-	-	-	-
15	Jawa Timur	-	-	-	-	-	-
16	Banten	2.056	1.870	1.986	2.398	2.539	20,72
17	Bali	-	-	-	-	-	-
18	Nusa Tenggara Barat	-	-	-	-	-	-
19	Nusa Tenggara Timur	-	-	-	-	-	-
20	Kalimantan Barat	2.653	2.338	2.345	2.221	2.322	-5,28
21	Kalimantan Tengah	4.241	4.166	4.252	4.844	5.074	13,92
22	Kalimantan Selatan	3.445	3.709	3.847	3.611	3.763	-6,13
23	Kalimantan Timur	2.911	3.293	3.348	3.437	3.580	2,67
24	Kalimantan Utara	3.280	4.690	4.729	2.294	2.400	-51,49
25	Sulawesi Utara	-	-	-	-	-	-
26	Sulawesi Tengah	3.119	3.145	3.183	3.583	3.738	12,56
27	Sulawesi Selatan	3.186	2.399	2.653	4.394	4.529	65,64
28	Sulawesi Tenggara	2.902	2.058	1.795	1.764	1.854	-1,72
29	Gorontalo	150	145	1.275	1.376	1.458	7,88
30	Sulawesi Barat	4.037	3.760	3.801	3.774	3.916	-0,71
31	Maluku	907	1.069	1.156	2.653	2.790	129,52
32	Maluku Utara	-	-	-	-	-	-
33	Papua Barat	3.186	2.899	2.465	2.141	2.236	-13,16
34	Papua	3.368	418	3.721	4.007	4.228	7,70
<b>Indonesia</b>		<b>3.625</b>	<b>3.588</b>	<b>3.634</b>	<b>3.666</b>	<b>3.811</b>	<b>0,89</b>

Sumber : Direktorat Jenderal Perkebunan

Source : Directorate General of Estate Crops

Keterangan : \*) Angka Sementara

-) Data tidak tersedia

Data Perkebunan Besar Negara dan Perkebunan Besar Swasta Tahun 2016 dari BPS 88% responden perusahaan

Note : \*) Preliminary Figure

-) Data not available

Government and Private Estate Data in 2016 from BPS Indonesia only 88% company responden



**Tabel 2.3.37. Produktivitas Kopi Perkebunan Rakyat, Perkebunan Negara dan Perkebunan Swasta Menurut Provinsi Tahun 2015 - 2019**

**Table Coffee Yield of Smallholder, Government and Private Estate by Province, 2015 - 2019**

No.	Provinsi/Province	Tahun/Year					(Kg/Ha)
		2015	2016	2017	2018	2019*)	Pertumbuhan/ Growth 2018 over 2017 (%)
1	Aceh	698	717	754	756	755	0,25
2	Sumatera Utara	1.050	1.141	1.072	1.084	1.080	1,10
3	Sumatera Barat	962	748	763	812	803	6,34
4	Riau	900	897	923	945	951	2,35
5	Jambi	816	825	874	934	977	6,89
6	Sumatera Selatan	532	578	889	912	924	2,58
7	Bengkulu	745	746	787	794	789	0,83
8	Lampung	788	824	773	798	795	3,17
9	Kepulauan Bangka Belitung	155	375	282	437	456	54,60
10	Kepulauan Riau	-	-	-	-	100	-
11	DKI Jakarta	-	-	-	-	-	-
12	Jawa Barat	866	856	746	844	801	13,13
13	Jawa Tengah	754	626	567	699	708	23,30
14	DI Yogyakarta	498	514	431	495	477	14,76
15	Jawa Timur	836	786	791	793	806	0,24
16	Banten	492	365	536	519	509	-3,22
17	Bali	632	622	493	538	542	9,20
18	Nusa Tenggara Barat	570	568	600	605	659	0,83
19	Nusa Tenggara Timur	521	535	514	530	531	3,08
20	Kalimantan Barat	528	534	533	529	528	-0,86
21	Kalimantan Tengah	615	641	620	608	583	-1,91
22	Kalimantan Selatan	635	640	623	634	675	1,69
23	Kalimantan Timur	215	242	255	244	221	-4,30
24	Kalimantan Utara	595	305	245	263	354	7,66
25	Sulawesi Utara	533	586	628	691	653	9,95
26	Sulawesi Tengah	818	750	669	704	716	5,18
27	Sulawesi Selatan	620	638	633	675	658	6,74
28	Sulawesi Tenggara	476	415	429	409	426	-4,80
29	Gorontalo	473	234	245	210	197	-14,40
30	Sulawesi Barat	496	723	679	666	674	-1,89
31	Maluku	694	625	616	600	599	-2,57
32	Maluku Utara	175	152	182	135	242	-25,68
33	Papua Barat	129	486	200	100	260	-50,00
34	Papua	466	465	649	619	629	-4,69
<b>Indonesia</b>		<b>707</b>	<b>714</b>	<b>775</b>	<b>799</b>	<b>802</b>	<b>3,18</b>

Sumber : Direktorat Jenderal Perkebunan

Source : Directorate General of Estate Crops

Keterangan : Peremajaan data tahun 2018 dan 2019 pada Bulan Desember 2019

\*) angka sementara

-) data tidak tersedia

Note : Last data update for 2018 and 2019 was on december 2019

\*) preliminary figure

-) Data not available

**Tabel 2.3.38. Produktivitas Teh Perkebunan Rakyat, Perkebunan Negara dan Perkebunan Swasta Menurut Provinsi Tahun 2015 - 2019**

**Table Tea Yield of Smallholder, Government and Private Estate by Province, 2015 - 2019**

No.	Provinsi/Province	Tahun/Year					(Kg/Ha)
		2015	2016	2017	2018	2019 <sup>*)</sup>	Pertumbuhan/ Growth 2018 over 2017 (%)
1	Aceh	-	-	-	-	-	-
2	Sumatera Utara	2.393	2.393	2.054	2.005	1.989	-2,38
3	Sumatera Barat	1.738	1.410	1.667	1.852	1.953	11,05
4	Riau	-	-	-	-	-	-
5	Jambi	2.016	2.016	3.034	1.903	1.904	-37,29
6	Sumatera Selatan	2.347	2.347	2.347	1.695	1.697	-27,77
7	Bengkulu	1.926	1.926	1.920	3.118	3.143	62,38
8	Lampung	-	-	-	-	-	-
9	Kepulauan Bangka Belitung	-	-	-	-	-	-
10	Kepulauan Riau	-	-	-	-	-	-
11	DKI Jakarta	-	-	-	-	-	-
12	Jawa Barat	1.374	1.484	1.573	1.518	1.516	-3,47
13	Jawa Tengah	1.569	1.657	1.727	1.876	1.881	8,64
14	DI Yogyakarta	1.403	1.415	1.337	1.928	1.937	44,22
15	Jawa Timur	1.841	1.840	1.876	1.465	1.470	-21,88
16	Banten	1.469	3.417	3.417	1.190	1.193	-65,18
17	Bali	-	-	-	-	-	-
18	Nusa Tenggara Barat	-	-	-	-	-	-
19	Nusa Tenggara Timur	-	-	-	-	-	-
20	Kalimantan Barat	-	-	-	-	-	-
21	Kalimantan Tengah	-	-	-	-	-	-
22	Kalimantan Selatan	-	-	-	-	-	-
23	Kalimantan Timur	-	-	-	-	-	-
24	Kalimantan Utara	-	-	-	-	-	-
25	Sulawesi Utara	-	-	-	-	-	-
26	Sulawesi Tengah	-	-	-	-	-	-
27	Sulawesi Selatan	1.072	-	-	-	-	-
28	Sulawesi Tenggara	-	-	-	-	-	-
29	Gorontalo	-	-	-	-	-	-
30	Sulawesi Barat	-	-	-	-	-	-
31	Maluku	-	-	-	-	-	-
32	Maluku Utara	-	-	-	-	-	-
33	Papua Barat	-	-	-	-	-	-
34	Papua	-	-	-	-	-	-
<b>Indonesia</b>		<b>1.495</b>	<b>1.568</b>	<b>1.670</b>	<b>1.617</b>	<b>1.619</b>	<b>-3,19</b>

Sumber : Direktorat Jenderal Perkebunan

Source : Directorate General of Estate Crops

Keterangan : Peremajaan data tahun 2018 dan 2019 pada Bulan Desember 2019

\*) angka sementara

-) data tidak tersedia

Note : Last data update for 2018 and 2019 was on december 2019

\*) preliminary figure

-) Data not available

**Tabel 2.3.39. Produktivitas Lada Perkebunan Rakyat, Perkebunan Negara dan Perkebunan Swasta Menurut Provinsi Tahun 2015 - 2019**

**Table** *Pepper Yield of Smallholder, Government and Private Estate by Province, 2015 - 2019*

No.	Provinsi/Province	Tahun/Year					(Kg/Ha)
		2015	2016	2017	2018	2019 <sup>*)</sup>	Pertumbuhan/ Growth 2018 over 2017 (%)
1	Aceh	696	700	697	696	672	-0,09
2	Sumatera Utara	1.457	624	565	566	578	0,19
3	Sumatera Barat	580	596	198	198	967	0,14
4	Riau	-	-	-	-	-	-
5	Jambi	745	735	692	695	660	0,37
6	Sumatera Selatan	1.118	1.099	954	958	1.023	0,38
7	Bengkulu	687	690	664	662	655	-0,34
8	Lampung	494	499	449	448	464	-0,12
9	Kepulauan Bangka Belitung	1.259	1.245	1.226	1.244	1.189	1,41
10	Kepulauan Riau	847	885	934	927	959	-0,70
11	DKI Jakarta	-	-	-	-	-	-
12	Jawa Barat	606	617	637	629	634	-1,19
13	Jawa Tengah	503	528	542	536	498	-1,07
14	DI Yogyakarta	219	456	506	507	393	0,10
15	Jawa Timur	584	814	818	815	830	-0,32
16	Banten	443	263	933	930	842	-0,30
17	Bali	3	3	88	20	20	-77,17
18	Nusa Tenggara Barat	223	151	187	190	164	1,75
19	Nusa Tenggara Timur	373	391	405	405	400	0,02
20	Kalimantan Barat	810	850	955	954	989	-0,04
21	Kalimantan Tengah	697	553	550	528	576	-3,87
22	Kalimantan Selatan	515	515	518	517	533	-0,19
23	Kalimantan Timur	1.061	724	985	987	1.052	0,22
24	Kalimantan Utara	379	518	732	738	240	0,81
25	Sulawesi Utara	430	378	378	378	355	-0,14
26	Sulawesi Tengah	236	223	269	265	214	-1,53
27	Sulawesi Selatan	698	760	721	724	696	0,52
28	Sulawesi Tenggara	670	562	556	559	548	0,48
29	Gorontalo	-	-	-	-	-	-
30	Sulawesi Barat	268	658	584	583	562	-0,18
31	Maluku	-	-	-	-	-	-
32	Maluku Utara	125	125	250	251	992	0,20
33	Papua Barat	-	-	-	-	-	-
34	Papua	222	230	224	182	182	-18,39
<b>Indonesia</b>		<b>828</b>	<b>804</b>	<b>798</b>	<b>789</b>	<b>794</b>	<b>-1,08</b>

Sumber : Direktorat Jenderal Perkebunan

Source : Directorate General of Estate Crops

Keterangan : Peremajaan data tahun 2018 dan 2019 pada Bulan Desember 2019

\*) angka sementara

-) data tidak tersedia

Note : Last data update for 2018 and 2019 was on december 2019

\*) preliminary figure

-) Data not available

**Tabel 2.3.40. Produktivitas Cengkeh Perkebunan Rakyat, Perkebunan Negara dan Perkebunan Swasta Menurut Provinsi Tahun 2015 - 2019****Table Clove Yield of Smallholder, Government and Private Estate by Province, 2015 - 2019**

No.	Provinsi/Province	Tahun/Year					(Kg/Ha)
		2015	2016	2017	2018	2019 <sup>*)</sup>	Pertumbuhan/ Growth 2018 over 2017 (%)
1	Aceh	548	564	593	592	588	-0,09
2	Sumatera Utara	322	342	447	450	458	0,79
3	Sumatera Barat	329	255	206	477	469	131,79
4	Riau	-	-	-	-	-	-
5	Jambi	414	414	414	414	406	0,00
6	Sumatera Selatan	372	348	346	368	363	6,60
7	Bengkulu	272	284	191	257	226	34,65
8	Lampung	332	360	370	407	403	10,15
9	Kepulauan Bangka Belitung	224	192	-	177	177	-
10	Kepulauan Riau	240	239	410	312	304	-23,87
11	DKI Jakarta	-	-	-	-	-	-
12	Jawa Barat	374	365	350	414	426	18,24
13	Jawa Tengah	265	262	219	327	291	49,27
14	DI Yogyakarta	277	270	268	268	256	0,11
15	Jawa Timur	392	411	403	424	425	5,13
16	Banten	425	412	642	546	566	-15,03
17	Bali	311	302	53	260	225	388,67
18	Nusa Tenggara Barat	129	167	196	207	157	5,94
19	Nusa Tenggara Timur	432	440	446	481	484	7,86
20	Kalimantan Barat	415	417	418	441	441	5,45
21	Kalimantan Tengah	-	-	-	-	-	-
22	Kalimantan Selatan	276	269	390	392	380	0,70
23	Kalimantan Timur	-	-	-	-	-	-
24	Kalimantan Utara	-	-	-	-	1	-
25	Sulawesi Utara	458	356	102	103	125	1,75
26	Sulawesi Tengah	382	368	112	323	373	188,22
27	Sulawesi Selatan	564	567	517	564	568	9,03
28	Sulawesi Tenggara	650	651	578	600	631	3,72
29	Gorontalo	249	249	305	352	631	15,28
30	Sulawesi Barat	553	677	776	735	801	-5,26
31	Maluku	662	658	644	619	619	-3,99
32	Maluku Utara	331	342	371	370	370	-0,10
33	Papua Barat	160	171	169	169	169	0,00
34	Papua	100	-	287	287	287	0,00
<b>Indonesia</b>		<b>441</b>	<b>426</b>	<b>345</b>	<b>400</b>	<b>410</b>	<b>15,85</b>

Sumber : Direktorat Jenderal Perkebunan

Source : Directorate General of Estate Crops

Keterangan : Peremajaan data tahun 2018 dan 2019 pada Bulan Desember 2019

\*) angka sementara

-) data tidak tersedia

Note : Last data update for 2018 and 2019 was on december 2019

\*) preliminary figure

-) Data not available

**Tabel 2.3.41. Produktivitas Kakao Perkebunan Rakyat, Perkebunan Negara dan Perkebunan Swasta Menurut Provinsi Tahun 2015 - 2019**

**Table** *Cocoa Yield of Smallholder, Government and Private Estate by Province, 2015 - 2019*

No.	Provinsi/Province	Tahun/ Year					(Kg/Ha)
		2015	2016	2017	2018	2019*)	Pertumbuhan/ Growth 2018 over 2017 (%)
1	Aceh	763	763	737	716	777	-2,83
2	Sumatera Utara	793	1.020	1.085	891	937	-17,89
3	Sumatera Barat	719	866	843	826	825	-2,00
4	Riau	745	610	613	828	477	34,96
5	Jambi	614	592	585	575	566	-1,67
6	Sumatera Selatan	726	843	755	687	669	-8,96
7	Bengkulu	771	761	564	516	579	-8,55
8	Lampung	894	862	871	890	889	2,14
9	Kepulauan Bangka Belitung	543	740	584	776	740	32,87
10	Kepulauan Riau	500	329	171	280	246	63,33
11	DKI Jakarta	-	-	-	-	-	-
12	Jawa Barat	520	526	840	497	523	-40,87
13	Jawa Tengah	587	487	618	490	505	-20,68
14	DI Yogyakarta	514	507	517	555	574	7,18
15	Jawa Timur	825	910	886	786	797	-11,27
16	Banten	736	746	800	690	671	-13,82
17	Bali	625	620	478	464	481	-2,94
18	Nusa Tenggara Barat	466	491	530	471	470	-11,13
19	Nusa Tenggara Timur	646	636	627	624	625	-0,41
20	Kalimantan Barat	517	489	511	539	515	5,44
21	Kalimantan Tengah	524	545	564	909	909	61,27
22	Kalimantan Selatan	343	331	320	386	387	20,78
23	Kalimantan Timur	765	552	502	551	532	9,85
24	Kalimantan Utara	741	1.053	516	642	636	24,33
25	Sulawesi Utara	647	752	887	701	687	-21,05
26	Sulawesi Tengah	818	843	688	675	687	-1,88
27	Sulawesi Selatan	814	865	773	807	756	4,36
28	Sulawesi Tenggara	817	740	665	650	752	-2,18
29	Gorontalo	606	909	948	855	800	-9,79
30	Sulawesi Barat	813	810	793	797	797	0,54
31	Maluku	649	622	596	556	556	-6,61
32	Maluku Utara	683	652	645	728	728	12,73
33	Papua Barat	658	658	675	661	664	-2,13
34	Papua	484	491	527	600	600	13,88
	<b>Indonesia</b>	<b>775</b>	<b>798</b>	<b>737</b>	<b>729</b>	<b>742</b>	<b>-1,04</b>

Sumber : Direktorat Jenderal Perkebunan

Source : Directorate General of Estate Crops

Keterangan : Peremajaan data tahun 2018 pada Bulan Desember 2019

-) data tidak tersedia

Note : Last data update for 2018 was on december 2019

-) Data not available

**Tabel 2.3.42. Produktivitas Jambu Mete Perkebunan Rakyat, Perkebunan Negara dan Perkebunan Swasta Menurut Provinsi Tahun 2015 - 2019****Table Cashewnut Yield of Smalholder, Government and Private Estate by Province, 2015- 2019**

No.	Provinsi/Province	Tahun/Year					(Kg/Ha)
		2015	2016	2017	2018	2019 <sup>1)</sup>	Pertumbuhan/ Growth 2018 over 2017 (%)
1	Aceh	143	125	125	-	125	-100,00
2	Sumatera Utara	1.000	1.500	1.250	1.248	-	-0,13
3	Sumatera Barat	-	-	-	-	-	-
4	Riau	-	-	-	-	-	-
6	Jambi	-	-	-	-	-	-
7	Sumatera Selatan	-	-	-	-	-	-
9	Bengkulu	-	-	-	-	-	-
10	Lampung	213	240	400	320	-	-20,00
8	Kepulauan Bangka Belitung	203	201	134	135	124	0,49
5	Kepulauan Riau	-	-	-	-	-	-
11	DKI Jakarta	-	-	-	-	-	-
12	Jawa Barat	268	240	250	237	139	-5,41
14	Jawa Tengah	630	500	495	608	571	22,84
15	DI Yogyakarta	116	87	97	112	79	15,70
16	Jawa Timur	665	671	672	633	740	-5,80
13	Banten	73	200	98	100	-	2,00
17	Bali	512	421	354	375	373	5,98
18	Nusa Tenggara Barat	307	346	373	309	339	-17,22
19	Nusa Tenggara Timur	528	566	576	575	740	-0,15
20	Kalimantan Barat	-	-	-	-	-	-
21	Kalimantan Tengah	431	435	497	636	637	28,06
22	Kalimantan Selatan	578	574	545	545	568	0,00
23	Kalimantan Timur	520	333	333	333	250	0,00
24	Kalimantan Utara	-	-	-	-	-	-
25	Sulawesi Utara	366	182	182	191	257	4,63
27	Sulawesi Tengah	293	287	303	313	288	3,21
28	Sulawesi Selatan	406	409	402	399	315	-0,64
30	Sulawesi Tenggara	322	292	274	290	299	6,00
26	Gorontalo	253	180	181	167	163	-7,80
29	Sulawesi Barat	251	279	275	275	282	0,00
31	Maluku	750	634	644	645	571	0,15
32	Maluku Utara	557	557	558	573	506	2,61
34	Papua Barat	50	50	-	-	-	-
33	Papua	195	198	320	322	314	0,50
<b>Indonesia</b>		<b>430</b>	<b>430</b>	<b>432</b>	<b>434</b>	<b>435</b>	<b>0,39</b>

Sumber : Direktorat Jenderal Perkebunan

Source : Directorate General of Estate Crops

Keterangan : \*) Angka Sementara

-) Data tidak tersedia

Note : \*) Preliminary Figure

-) Data not available

**Tabel 2.3.43. Produktivitas Tebu Perkebunan Rakyat, Perkebunan Negara dan Perkebunan Swasta Menurut Provinsi Tahun 2015 - 2019**  
**Table Sugar Cane Yield of Smallholder, Government and Private Estate by Province, 2015 - 2019**

No.	Provinsi/Province	Tahun/Year					(Ton)
		2015	2016	2017	2018	2019 <sup>*)</sup>	Pertumbuhan/ Growth 2018 over 2017 (%)
1	Aceh	-	-	-	0	0	-
2	Sumatera Utara	3.826	2.900	2.125	2.700	15.882	27,02
3	Sumatera Barat	-	-	-	0	0	-
4	Riau	-	-	-	0	0	-
5	Jambi	-	-	-	0	0	-
6	Sumatera Selatan	4.697	4.893	4.094	4.373	88.431	6,81
7	Bengkulu	-	-	-	0	0	-
8	Lampung	6.157	5.707	5.176	5.401	763.000	4,36
9	Kepulauan Bangka Belitung	-	-	-	0	0	-
10	Kepulauan Riau	-	-	-	0	0	-
11	DKI Jakarta	-	-	-	0	0	-
12	Jawa Barat	4.145	4.201	3.962	3.988	34.107	0,64
13	Jawa Tengah	4.557	4.409	4.086	4.619	153.275	13,04
14	DI Yogyakarta	3.628	5.859	3.400	3.948	10.094	16,11
15	Jawa Timur	5.979	5.103	5.556	5.766	1.083.600	3,78
16	Banten	-	-	-	0	0	-
17	Bali	-	-	-	0	0	-
18	Nusa Tenggara Barat	-	1.100	1.413	656	2.487	-53,59
19	Nusa Tenggara Timur	-	-	-	0	0	-
20	Kalimantan Barat	-	-	-	0	0	-
21	Kalimantan Tengah	-	-	-	0	0	-
22	Kalimantan Selatan	-	-	-	0	0	-
23	Kalimantan Timur	-	-	-	0	0	-
24	Kalimantan Utara	-	-	-	0	0	-
25	Sulawesi Utara	-	-	-	0	0	-
26	Sulawesi Tengah	-	-	-	0	0	-
27	Sulawesi Selatan	3.315	3.426	2.909	3.105	53.180	6,71
28	Sulawesi Tenggara	-	-	-	0	0	-
29	Gorontalo	6.356	4.355	6.195	5.229	54.078	-15,59
30	Sulawesi Barat	-	-	-	0	0	-
31	Maluku	-	-	-	0	0	-
32	Maluku Utara	-	-	-	0	0	-
33	Papua Barat	-	-	-	0	0	-
34	Papua	-	-	-	0	0	-
	<b>Indonesia</b>	<b>5.605</b>	<b>5.042</b>	<b>4.985</b>	<b>5.233</b>	<b>5.512</b>	<b>4,98</b>

Sumber : Direktorat Jenderal Perkebunan

Source : Directorate General of Estate Crops

Keterangan : Peremajaan data tahun 2018 dan 2019 pada Bulan Desember 2019

\*) angka sementara

-) data tidak tersedia

Note : Last data update for 2018 and 2019 was on december 2019

\*) preliminary figure

-) Data not available

**Tabel 2.3.44. Produktivitas Tembakau Perkebunan Rakyat, Perkebunan Negara dan Perkebunan Swasta Menurut Provinsi Tahun 2015 - 2019**

**Table Tobacco Yield of Smallholder, Government and Private Estate by Province, 2015 - 2019**

No.	Provinsi/Province	Tahun/Year					(Kg/Ha)
		2015	2016	2017	2018	2019 <sup>*)</sup>	Pertumbuhan/ Growth 2018 over 2017 (%)
1	Aceh	1.083	1.112	1.241	1.018	1.003	-17,95
2	Sumatera Utara	762	710	1.128	1.005	997	-10,90
3	Sumatera Barat	972	1.019	1.199	1.235	1.213	2,98
4	Riau	-	-	-	-	-	-
5	Jambi	725	630	613	621	614	1,34
6	Sumatera Selatan	791	762	662	552	547	-16,52
7	Bengkulu	-	-	-	-	-	-
8	Lampung	1.053	1.212	1.174	1.103	1.204	-5,98
9	Kepulauan Bangka Belitung	-	-	-	-	-	-
10	Kepulauan Riau	-	-	-	-	-	-
11	DKI Jakarta	-	-	-	-	-	-
12	Jawa Barat	872	851	910	920	924	1,03
13	Jawa Tengah	797	690	854	952	963	11,56
14	DI Yogyakarta	761	387	955	837	872	-12,28
15	Jawa Timur	927	886	803	852	854	6,05
16	Banten	-	-	-	-	-	-
17	Bali	1.309	1.349	1.501	1.667	1.674	11,10
18	Nusa Tenggara Barat	1.450	1.470	1.340	1.431	1.441	6,82
19	Nusa Tenggara Timur	613	583	576	558	573	-3,28
20	Kalimantan Barat	-	-	-	-	-	-
21	Kalimantan Tengah	-	-	-	-	-	-
22	Kalimantan Selatan	-	-	-	-	-	-
23	Kalimantan Timur	-	-	-	-	-	-
24	Kalimantan Utara	-	-	-	-	-	-
25	Sulawesi Utara	-	-	-	-	-	-
26	Sulawesi Tengah	366	538	553	518	228	-6,31
27	Sulawesi Selatan	660	648	680	772	760	13,49
28	Sulawesi Tenggara	-	-	-	-	-	-
29	Gorontalo	-	-	-	-	-	-
30	Sulawesi Barat	-	-	-	-	-	-
31	Maluku	-	-	-	-	-	-
32	Maluku Utara	-	-	-	-	-	-
33	Papua Barat	-	-	-	-	-	-
34	Papua	-	-	-	-	-	-
<b>Indonesia</b>		<b>946</b>	<b>934</b>	<b>917</b>	<b>975</b>	<b>979</b>	<b>6,36</b>

Sumber : Direktorat Jenderal Perkebunan

Source : Directorate General of Estate Crops

Keterangan : Peremajaan data tahun 2018 dan 2019 pada Bulan Desember 2019

\*) angka sementara

-) data tidak tersedia

Note : Last data update for 2018 and 2019 was on december 2019

\*) preliminary figure

-) Data not available



**Tabel 2.3.45. Produktivitas Kapas Perkebunan Rakyat, Perkebunan Negara dan Perkebunan Swasta Menurut Provinsi Tahun 2015- 2019****Table Cotton Yield of Smallholder, Government and Private Estate by Province, 2015 - 2019**

No.	Provinsi/Province	Tahun/Year					(Kg/Ha)
		2015	2016	2017	2018	2019 <sup>1)</sup>	Pertumbuhan/ Growth 2018 over 2017 (%)
1	Aceh	-	-	-	-	-	-
2	Sumatera Utara	-	-	-	-	-	-
3	Sumatera Barat	-	-	-	-	-	-
4	Riau	-	-	-	-	-	-
5	Jambi	-	-	-	-	-	-
6	Sumatera Selatan	-	-	-	-	-	-
7	Bengkulu	-	-	-	-	-	-
8	Lampung	-	-	-	-	-	-
9	Kepulauan Bangka Belitung	-	-	-	-	-	-
10	Kepulauan Riau	-	-	-	-	-	-
11	DKI Jakarta	-	-	-	-	-	-
12	Jawa Barat	-	-	-	-	-	-
13	Jawa Tengah	248	70	229	35	35	-84,93
14	DI Yogyakarta	-	-	-	47	52	-
15	Jawa Timur	214	633	380	73	605	-80,82
16	Banten	-	-	-	-	-	-
17	Bali	428	419	-	280	-	-
18	Nusa Tenggara Barat	243	364	-	179	177	-
19	Nusa Tenggara Timur	767	726	685	654	594	-4,48
20	Kalimantan Barat	-	-	-	-	-	-
21	Kalimantan Tengah	-	-	-	-	-	-
22	Kalimantan Selatan	-	-	-	-	-	-
23	Kalimantan Timur	-	-	-	-	-	-
24	Kalimantan Utara	-	-	-	-	-	-
25	Sulawesi Utara	-	-	-	-	-	-
26	Sulawesi Tengah	-	-	-	-	-	-
27	Sulawesi Selatan	103	291	189	131	50	-30,38
28	Sulawesi Tenggara	-	-	-	-	-	-
29	Gorontalo	-	-	-	-	-	-
30	Sulawesi Barat	-	-	-	-	-	-
31	Maluku	-	-	-	-	-	-
32	Maluku Utara	-	-	-	-	-	-
33	Papua Barat	-	-	-	-	-	-
34	Papua	-	-	-	-	-	-
<b>Indonesia</b>		<b>151</b>	<b>307</b>	<b>230</b>	<b>169</b>	<b>102</b>	<b>-25,05</b>

Sumber : Direktorat Jenderal Perkebunan

Source : Directorate General of Estate Crops

Keterangan : Peremajaan data tahun 2018 dan 2019 pada Bulan Desember 2019

\*) angka sementara

-) data tidak tersedia

Note : Last data update for 2018 and 2019 was on december 2019

\*) preliminary figure

-) Data not available

**Tabel 2.3.46. Produktivitas Pala Perkebunan Rakyat, Perkebunan Negara dan Perkebunan Swasta Menurut Provinsi Tahun 2015 - 2019****Table Nutmeg Yield of Smallholder, Government and Private Estate by Province, 2015 - 2019**

No.	Provinsi/Province	(Kg/Ha)					Pertumbuhan/ Growth 2018 over 2017 (%)
		Tahun/Year					
		2015	2016	2017	2018	2019 <sup>*)</sup>	
1	Aceh	702	651	639	632	658	-1,14
2	Sumatera Utara	495	593	698	714	717	2,34
3	Sumatera Barat	520	671	497	559	558	12,39
4	Riau	-	-	-	-	-	-
5	Jambi	-	-	-	-	1.000	-
6	Sumatera Selatan	-	-	-	-	-	-
7	Bengkulu	305	333	123	250	242	103,25
8	Lampung	280	307	542	639	639	17,90
9	Kepulauan Bangka Belitung	-	-	-	-	-	-
10	Kepulauan Riau	-	-	585	400	375	-
11	DKI Jakarta	-	-	-	-	-	-
12	Jawa Barat	381	426	360	377	340	4,56
13	Jawa Tengah	446	395	237	242	242	1,97
14	DI Yogyakarta	-	180	72	187	240	-
15	Jawa Timur	950	410	388	-	217	-100,00
16	Banten	263	100	100	100	108	0,00
17	Bali	93	97	83	100	150	20,68
18	Nusa Tenggara Barat	-	-	-	-	-	-
19	Nusa Tenggara Timur	283	322	373	379	389	1,57
20	Kalimantan Barat	762	750	821	667	619	-18,84
21	Kalimantan Tengah	-	-	-	-	-	-
22	Kalimantan Selatan	-	-	-	-	-	-
23	Kalimantan Timur	-	-	-	67	100	-
24	Kalimantan Utara	-	-	-	-	-	-
25	Sulawesi Utara	496	544	544	1.140	1.171	109,54
26	Sulawesi Tengah	211	288	212	193	174	-9,22
27	Sulawesi Selatan	310	285	279	280	150	0,26
28	Sulawesi Tenggara	617	501	393	379	285	-3,63
29	Gorontalo	143	286	271	182	431	-33,04
30	Sulawesi Barat	187	254	269	242	244	-9,84
31	Maluku	318	292	310	286	296	-7,61
32	Maluku Utara	467	467	419	421	423	0,45
33	Papua Barat	531	529	544	665	666	22,14
34	Papua	-	-	-	-	-	-
<b>Indonesia</b>		<b>479</b>	<b>462</b>	<b>441</b>	<b>543</b>	<b>548</b>	<b>23,23</b>

Sumber : Direktorat Jenderal Perkebunan

Source : Directorate General of Estate Crops

Keterangan : Peremajaan data tahun 2018 dan 2019 pada Bulan Desember 2019

\*) angka sementara

-) data tidak tersedia

Note : Last data update for 2018 and 2019 was on december 2019

\*) preliminary figure

-) Data not available

**Tabel 2.3.47. Produktivitas Sagu Perkebunan Rakyat, Perkebunan Negara dan Perkebunan Swasta Menurut Provinsi Tahun 2015 - 2019**

**Table Sago Yield of Smallholder, Government and Private Estate by Province, 2015 - 2019**

No.	Provinsi/Province	Tahun/Year					(Kg/Ha)
		2015	2016	2017	2018	2019 <sup>*)</sup>	Pertumbuhan/ Growth 2018 over 2017 (%)
1	Aceh	381	358	487	498	498	2,18
2	Sumatera Utara	-	-	-	-	-	-
3	Sumatera Barat	-	-	-	1.797	1.797	-
4	Riau	7.579	7.159	7.333	7.273	7.299	-0,81
5	Jambi	-	-	-	-	-	-
6	Sumatera Selatan	-	-	-	-	-	-
7	Bengkulu	-	-	-	-	-	-
8	Lampung	-	-	-	-	-	-
9	Kepulauan Bangka Belitung	-	-	-	-	-	-
10	Kepulauan Riau	1.658	1.734	1.584	1.509	663	-4,74
11	DKI Jakarta	-	-	-	-	-	-
12	Jawa Barat	-	-	-	-	-	-
13	Jawa Tengah	-	-	-	-	-	-
14	DI Yogyakarta	-	-	-	-	-	-
15	Jawa Timur	-	-	-	-	-	-
16	Banten	-	-	-	-	-	-
17	Bali	-	-	-	-	-	-
18	Nusa Tenggara Barat	-	-	-	-	-	-
19	Nusa Tenggara Timur	-	-	-	-	-	-
20	Kalimantan Barat	846	921	832	832	832	0,00
21	Kalimantan Tengah	-	-	-	-	-	-
22	Kalimantan Selatan	1.443	1.461	1.440	1.446	1.491	0,43
23	Kalimantan Timur	300	300	300	400	300	33,33
24	Kalimantan Utara	-	-	-	-	-	-
25	Sulawesi Utara	-	-	-	2.362	2.362	-
26	Sulawesi Tengah	462	487	650	863	558	32,74
27	Sulawesi Selatan	1.217	1.255	1.250	1.272	1.219	1,80
28	Sulawesi Tenggara	1.837	1.014	971	979	970	0,87
29	Gorontalo	-	-	-	-	-	-
30	Sulawesi Barat	515	1.295	860	846	756	-1,63
31	Maluku	604	576	502	488	499	-2,70
32	Maluku Utara	490	490	490	673	230	37,24
33	Papua Barat	1.120	1.120	1.120	1.015	967	-9,41
34	Papua	876	881	1.685	1.726	1.685	2,46
<b>Indonesia</b>		<b>3.656</b>	<b>3.377</b>	<b>3.557</b>	<b>3.607</b>	<b>3.570</b>	<b>1,41</b>

Sumber : Direktorat Jenderal Perkebunan

Source : Directorate General of Estate Crops

Keterangan : \*) Angka Sementara

-) Data tidak tersedia

Note : \*) Preliminary Figure

-) Data not available

**Tabel 2.3.48. Produktivitas Nilam Perkebunan Rakyat, Perkebunan Negara dan Perkebunan Swasta Menurut Provinsi Tahun 2015 - 2019****Table Patchouli Yield of Smallholder, Government and Private Estate by Province, 2015 - 2019**

No.	Provinsi/Province	(Kg/Ha)					Pertumbuhan/ Growth 2018 over 2017 (%)
		Tahun/Year					
		2015	2016	2017	2018	2019*)	
1	Aceh	321	336	317	228	236	-28,05
2	Sumatera Utara	261	699	354	350	342	-1,36
3	Sumatera Barat	74	69	137	263	263	92,15
4	Riau	-	-	-	-	-	-
5	Jambi	215	226	258	243	243	-5,74
6	Sumatera Selatan	56	1	1	56	60	4.900,00
7	Bengkulu	-	-	-	-	-	-
8	Lampung	142	98	138	111	111	-19,75
9	Kepulauan Bangka Belitung	-	-	-	-	-	-
10	Kepulauan Riau	-	-	-	-	-	-
11	DKI Jakarta	-	-	-	-	-	-
12	Jawa Barat	241	252	254	286	285	12,63
13	Jawa Tengah	99	110	77	75	94	-2,63
14	DI Yogyakarta	148	143	115	132	132	14,78
15	Jawa Timur	101	100	106	127	136	19,28
16	Banten	-	-	-	-	-	-
17	Bali	7	6	-	75	75	-100,00
18	Nusa Tenggara Barat	-	-	-	-	-	-
19	Nusa Tenggara Timur	200	167	-	-	-	-
20	Kalimantan Barat	-	-	-	-	-	-
21	Kalimantan Tengah	-	-	-	-	-	-
22	Kalimantan Selatan	-	-	-	-	-	-
23	Kalimantan Timur	96	150	191	80	48	-58,10
24	Kalimantan Utara	-	-	-	-	-	-
25	Sulawesi Utara	-	-	-	-	-	-
26	Sulawesi Tengah	194	61	56	63	79	12,18
27	Sulawesi Selatan	64	109	29	7	14	-74,61
28	Sulawesi Tenggara	-	-	122	92	98	-24,10
29	Gorontalo	190	167	193	194	205	0,32
30	Sulawesi Barat	196	49	82	80	70	-2,32
31	Maluku	-	-	-	-	-	-
32	Maluku Utara	-	-	-	-	-	-
33	Papua Barat	-	-	-	-	-	-
34	Papua	-	-	-	-	-	-
<b>Indonesia</b>		<b>162</b>	<b>176</b>	<b>141</b>	<b>138</b>	<b>148</b>	<b>-2,30</b>

Sumber : Direktorat Jenderal Perkebunan

Source : Directorate General of Estate Crops

Keterangan : \*) Angka Sementara

-) Data tidak tersedia

Note : \*) Preliminary Figure

-) Data not available

**Tabel 2.3.49. Produktivitas Kemiri Sunan Perkebunan Rakyat, Perkebunan Negara dan Perkebunan Swasta Menurut Provinsi Tahun 2015 - 2019**

**Table Kemiri Sunan Yield of Smallholder, Government and Private Estate by Province, 2015 - 2019**

No.	Provinsi/Province	Tahun/Year					(Kg/Ha)
		2015	2016	2017	2018	2019 <sup>1)</sup>	Pertumbuhan/ Growth 2018 over 2017 (%)
1	Aceh	-	-	-	-	-	-
2	Sumatera Utara	-	-	-	-	-	-
3	Sumatera Barat	-	-	-	-	-	-
4	Riau	-	-	-	-	-	-
5	Jambi	-	-	-	-	-	-
6	Sumatera Selatan	-	-	-	-	-	-
7	Bengkulu	-	-	-	-	-	-
8	Lampung	-	-	-	-	-	-
9	Kepulauan Bangka Belitung	153	153	-	-	-	-
10	Kepulauan Riau	-	-	-	-	-	-
11	DKI Jakarta	-	-	-	-	-	-
12	Jawa Barat	254	277	277	64	56	-77,05
13	Jawa Tengah	-	-	-	-	-	-
14	DI Yogyakarta	-	-	-	-	-	-
15	Jawa Timur	-	-	-	-	-	-
16	Banten	-	-	-	-	-	-
17	Bali	-	-	-	-	-	-
18	Nusa Tenggara Barat	-	-	-	-	-	-
19	Nusa Tenggara Timur	-	500	28	37	37	33,33
20	Kalimantan Barat	-	-	-	-	-	-
21	Kalimantan Tengah	-	-	-	-	-	-
22	Kalimantan Selatan	-	-	-	-	-	-
23	Kalimantan Timur	-	-	-	-	-	-
24	Kalimantan Utara	-	-	-	-	-	-
25	Sulawesi Utara	-	-	-	-	-	-
26	Sulawesi Tengah	-	-	-	-	-	-
27	Sulawesi Selatan	-	-	-	-	-	-
28	Sulawesi Tenggara	-	-	-	-	-	-
29	Gorontalo	-	-	-	-	-	-
30	Sulawesi Barat	-	-	-	-	-	-
31	Maluku	-	-	-	-	-	-
32	Maluku Utara	-	-	-	-	-	-
33	Papua Barat	-	-	-	-	-	-
34	Papua	-	-	-	-	-	-
<b>Indonesia</b>		<b>186</b>	<b>205</b>	<b>32</b>	<b>40</b>	<b>40</b>	<b>22,18</b>

Sumber : Direktorat Jenderal Perkebunan

Source : Directorate General of Estate Crops

Keterangan : \*) Angka Sementara  
-) Data tidak tersedia

Note : \*) Preliminary Figure  
-) Data not available

**Tabel 2.4.1. Populasi dan Produksi Ternak di Indonesia**  
**Table Population and Production of Livestock in Indonesia, 2016 - 2020**

No.	Jenis/Species	Tahun/Year					Pertumbuhan/ Growth 2020 over 2019 (%)
		2016	2017	2018	2019	2020 <sup>1)</sup>	
<b>Populasi/Population (000 Ekor/000 Head)</b>		<b>2.221.649</b>	<b>3.619.367</b>	<b>3.840.667</b>	<b>3.875.337</b>	<b>3.702.649</b>	<b>-4,46</b>
1	Sapi Potong/Beef Cattle	15.997	16.429	16.433	16.930	17.467	3,17
2	Sapi Perah/Dairy Cattle	534	540	582	565	568	0,58
3	Kerbau/Buffalo	1.355	1.322	894	1.134	1.179	4,02
4	Kuda/Horse	424	409	378	375	392	4,69
5	Kambing/Goat	17.862	18.208	18.306	18.463	19.096	3,43
6	Domba/Sheep	15.717	17.142	17.611	17.834	17.769	-0,36
7	Babi/Pig	7.903	8.261	8.254	8.521	9.070	6,44
8	Ayam Buras/Native Chicken	294.333	299.701	300.978	301.761	308.477	2,23
9	Ayam Ras Petelur/Layer	161.364	258.844	261.933	263.918	281.108	6,51
10	Ayam Ras Pedaging/Broiler	1.632.801	2.922.636	3.137.707	3.169.805	2.970.494	-6,29
11	Itik/Duck	47.423	49.056	50.528	47.783	48.588	1,68
12	Itik Manila/Muscovy Duck	8.170	8.502	9.024	9.446	9.656	2,22
13	Kelinci/Rabbit	1.202	1.244	1.332	1.247	1.255	0,64
14	Puyuh/Quail	14.088	14.570	14.062	14.844	14.820	-0,16
15	Merpati/Pigeon	2.476	2.503	2.644	2.711	2.710	-0,05
<b>Produksi Daging/Meat Production (000 Ton)</b>		<b>3.356,33</b>	<b>4.596,66</b>	<b>4.779,43</b>	<b>4.888,82</b>	<b>4.675,89</b>	<b>-4,36</b>
1	Sapi/Beef	518,48	486,32	497,97	504,80	515,63	2,14
2	Kerbau/Buffalo	31,90	29,38	25,35	24,79	24,88	0,35
3	Kambing/Lamb	67,84	70,35	70,15	72,85	69,80	-4,18
4	Domba/Mutton	45,91	55,11	82,27	70,07	66,94	-4,47
5	Babi/Pork	339,61	317,40	215,81	236,28	241,35	2,15
6	Kuda/Horse	2,56	2,74	2,40	1,85	1,93	4,29
7	Ayam Buras/Native Chicken	284,99	300,13	287,16	292,33	293,14	0,28
8	Ayam Ras Petelur/Layer	110,28	114,90	141,60	141,51	139,41	-1,48
9	Ayam Ras Pedaging/Broiler	1.905,50	3.175,85	3.409,56	3.495,09	3.275,33	-6,29
10	Itik/Duck	41,87	36,39	38,65	39,81	37,53	-5,72
11	Kelinci/Rabbit	0,46	0,48	0,51	0,70	0,73	3,13
12	Puyuh/Quail	0,96	1,14	1,32	1,26	1,70	34,67
13	Merpati/Pigeon	0,36	0,53	0,65	0,73	0,70	-3,33
14	Itik Manila/Muscovy Duck	5,61	5,93	6,03	6,75	6,83	1,08
<b>Produksi Telur/Egg Production (000 Ton)</b>		<b>2.031,22</b>	<b>5.216,64</b>	<b>5.267,93</b>	<b>5.354,62</b>	<b>5.652,48</b>	<b>5,56</b>
1	Ayam Buras/Native Chicken	196,70	221,00	212,34	246,69	250,97	1,73
2	Ayam Ras Petelur/Layer	1.485,69	4.632,83	4.688,12	4.753,38	5.044,39	6,12
3	Itik/Duck	292,04	302,70	306,54	294,01	297,95	1,34
4	Puyuh/Quail	23,57	25,02	28,96	25,86	24,21	-6,41
5	Itik Manila/Muscovy Duck	33,22	35,09	31,97	34,67	34,95	0,81
<b>Produksi Susu/Milk Production (000 Ton)</b>		<b>912,74</b>	<b>928,11</b>	<b>951,00</b>	<b>944,54</b>	<b>947,69</b>	<b>0,33</b>

Sumber : Direktorat Jenderal Peternakan dan Kesehatan Hewan  
 Source : Directorate General of Livestock and Animal Health Services

Keterangan : <sup>1)</sup> Angka Sementara  
 Note : <sup>1)</sup> Preliminary figure

**Tabel 2.4.2. Populasi Sapi Potong Menurut Provinsi**  
**Table Beef Cattle Population by Province, 2016 - 2020**

No.	Provinsi/Province	Tahun/Year					(Ekor/Head)
		2016	2017	2018	2019	2020 <sup>1)</sup>	Pertumbuhan/ Growth 2020 over 2019 (%)
1	Aceh	600.759	627.698	354.741	403.031	415.123	3,00
2	Sumatera Utara	702.170	712.106	982.963	872.411	896.200	2,73
3	Sumatera Barat	403.048	393.481	401.094	408.851	417.029	2,00
4	Riau	231.860	238.190	163.047	198.296	202.647	2,19
5	Jambi	153.220	159.546	159.187	159.470	161.374	1,19
6	Sumatera Selatan	265.182	277.085	294.714	291.666	304.815	4,51
7	Bengkulu	120.015	125.483	157.923	151.750	164.780	8,59
8	Lampung	665.244	674.928	827.217	850.555	864.213	1,61
9	Kepulauan Bangka Belitung	11.604	12.644	13.760	14.743	15.742	6,78
10	Kepulauan Riau	18.399	19.270	25.464	26.270	27.374	4,20
11	DKI Jakarta	1.371	1.730	1.840	2.396	2.396	0,00
12	Jawa Barat	413.372	405.334	405.803	406.805	389.251	-4,32
13	Jawa Tengah	1.674.573	1.710.769	1.751.799	1.786.932	1.800.662	0,77
14	DI Yogyakarta	309.018	309.960	313.425	304.423	306.498	0,68
15	Jawa Timur	4.407.807	4.511.613	4.637.970	4.705.067	4.815.330	2,34
16	Banten	55.366	56.658	45.292	48.806	49.495	1,41
17	Bali	546.370	507.794	560.546	544.955	588.552	8,00
18	Nusa Tenggara Barat	1.092.719	1.149.539	1.183.570	1.234.640	1.284.649	4,05
19	Nusa Tenggara Timur	984.508	1.007.608	1.027.286	1.087.761	1.188.982	9,31
20	Kalimantan Barat	164.113	167.314	143.307	154.382	155.950	1,02
21	Kalimantan Tengah	73.424	81.993	67.829	86.966	77.432	-10,96
22	Kalimantan Selatan	154.147	164.219	113.094	128.720	131.146	1,88
23	Kalimantan Timur	118.712	119.123	117.504	119.485	123.069	3,00
24	Kalimantan Utara	21.643	22.229	21.968	22.776	23.795	4,47
25	Sulawesi Utara	129.151	133.115	111.576	121.035	128.654	6,29
26	Sulawesi Tengah	320.537	353.486	343.630	369.224	391.418	6,01
27	Sulawesi Selatan	1.366.665	1.419.018	1.310.194	1.369.890	1.431.533	4,50
28	Sulawesi Tenggara	331.958	370.772	298.692	330.594	357.086	8,01
29	Gorontalo	211.954	227.351	230.435	246.994	253.960	2,82
30	Sulawesi Barat	89.034	94.015	95.287	109.510	112.662	2,88
31	Maluku	94.301	100.087	80.034	107.231	110.063	2,64
32	Maluku Utara	84.513	89.636	58.454	101.860	106.941	4,99
33	Papua Barat	68.999	67.706	50.991	55.497	56.367	1,57
34	Papua	111.273	117.602	82.309	107.033	111.604	4,27
<b>Indonesia</b>		<b>15.997.029</b>	<b>16.429.102</b>	<b>16.432.945</b>	<b>16.930.025</b>	<b>17.466.792</b>	<b>3,17</b>

Sumber : Direktorat Jenderal Peternakan dan Kesehatan Hewan

Source : Directorate General of Livestock and Animal Health Services

Keterangan : <sup>1)</sup> Angka Sementara

Note : <sup>1)</sup> Preliminary figure

**Tabel 2.4.3. Populasi Sapi Perah Menurut Provinsi**  
**Table Dairy Cattle Population by Province, 2016 - 2020**

No.	Provinsi/Province	Tahun/Year					(Ekor/Head)
		2016	2017	2018	2019	2020 <sup>*)</sup>	Pertumbuhan/ Growth 2020 over 2019 (%)
1	Aceh	58	50	35	19	22	15,79
2	Sumatera Utara	1.409	1.948	2.565	4.847	5.675	17,08
3	Sumatera Barat	891	830	712	682	695	1,91
4	Riau	132	92	84	100	100	0,00
5	Jambi	24	33	30	27	27	0,00
6	Sumatera Selatan	127	112	68	56	57	1,79
7	Bengkulu	114	244	302	283	330	16,61
8	Lampung	455	420	763	1.000	1.020	2,00
9	Kepulauan Bangka Belitung	193	223	277	252	181	-28,17
10	Kepulauan Riau	7	8	7	6	5	-16,67
11	DKI Jakarta	2.411	1.897	2.023	2.024	2.024	0,00
12	Jawa Barat	119.595	115.827	118.800	122.505	118.212	-3,50
13	Jawa Tengah	137.334	138.560	154.202	140.520	139.605	-0,65
14	DI Yogyakarta	4.069	4.003	3.747	3.873	3.537	-8,68
15	Jawa Timur	265.002	273.881	295.809	287.196	295.141	2,77
16	Banten	42	51	60	68	62	-8,82
17	Bali	-	-	-	-	-	-
18	Nusa Tenggara Barat	-	-	-	6	-	-
19	Nusa Tenggara Timur	43	45	24	29	33	13,79
20	Kalimantan Barat	50	64	111	43	36	-16,28
21	Kalimantan Tengah	-	-	-	-	-	-
22	Kalimantan Selatan	221	218	227	183	195	6,56
23	Kalimantan Timur	97	107	110	91	92	1,10
24	Kalimantan Utara	1	2	1	2	2	0,00
25	Sulawesi Utara	64	62	27	66	70	6,06
26	Sulawesi Tengah	10	10	-	10	10	0,00
27	Sulawesi Selatan	1.529	1.696	1.763	1.049	1.066	1,62
28	Sulawesi Tenggara	19	35	47	37	43	16,22
29	Gorontalo	7	6	5	5	5	0,00
30	Sulawesi Barat	-	-	-	-	-	-
31	Maluku	-	-	-	-	-	-
32	Maluku Utara	-	-	-	-	-	-
33	Papua Barat	-	-	-	-	-	-
34	Papua	16	17	23	22	20	-9,09
<b>Indonesia</b>		<b>533.920</b>	<b>540.441</b>	<b>581.822</b>	<b>565.001</b>	<b>568.265</b>	<b>0,58</b>

Sumber : Direktorat Jenderal Peternakan dan Kesehatan Hewan

Source : Directorate General of Livestock and Animal Health Services

Keterangan : <sup>\*)</sup> Angka Sementara  
 -) Data tidak tersedia

Note : <sup>\*)</sup> Preliminary figure  
 -) Data not available



**Tabel 2.4.4. Populasi Kerbau Menurut Provinsi**  
**Table Buffalo Population by Province, 2016 - 2020**

No.	Provinsi/Province	(Ekor/Head)					Pertumbuhan/ Growth 2020 over 2019 (%)
		Tahun/Year					
		2016	2017	2018	2019	2020 <sup>1)</sup>	
1	Aceh	173.804	171.195	85.431	86.717	89.319	3,00
2	Sumatera Utara	113.422	108.792	95.358	102.574	104.279	1,66
3	Sumatera Barat	117.983	110.236	78.038	84.224	85.519	1,54
4	Riau	33.855	34.542	23.213	27.167	27.556	1,43
5	Jambi	43.931	44.850	27.876	45.183	45.512	0,73
6	Sumatera Selatan	37.405	30.840	23.005	28.587	29.719	3,96
7	Bengkulu	27.907	21.967	26.967	28.455	31.705	11,42
8	Lampung	25.144	23.963	23.489	20.522	18.814	-8,32
9	Kepulauan Bangka Belitung	316	363	378	349	362	3,72
10	Kepulauan Riau	5	5	6	6	8	33,33
11	DKI Jakarta	120	58	18	85	85	0,00
12	Jawa Barat	102.571	102.743	42.850	85.405	85.972	0,66
13	Jawa Tengah	63.973	62.996	50.507	59.478	61.156	2,82
14	DI Yogyakarta	1.124	646	616	510	512	0,39
15	Jawa Timur	27.304	26.622	24.364	23.994	24.066	0,30
16	Banten	102.837	101.057	59.491	58.532	58.997	0,79
17	Bali	1.865	1.598	1.614	1.336	1.374	2,84
18	Nusa Tenggara Barat	125.122	120.072	83.458	121.575	125.664	3,36
19	Nusa Tenggara Timur	156.927	162.658	94.331	175.007	189.972	8,55
20	Kalimantan Barat	3.458	2.424	2.168	2.063	2.084	1,02
21	Kalimantan Tengah	11.994	12.057	11.747	11.762	11.979	1,84
22	Kalimantan Selatan	26.393	23.861	16.062	16.556	24.919	50,51
23	Kalimantan Timur	7.144	7.055	1.750	6.194	6.255	0,98
24	Kalimantan Utara	3.762	3.774	3.783	3.777	3.797	0,53
25	Sulawesi Utara	-	-	-	-	-	-
26	Sulawesi Tengah	3.842	3.878	2.388	2.664	2.909	9,20
27	Sulawesi Selatan	115.449	114.837	85.752	113.100	118.190	4,50
28	Sulawesi Tenggara	2.614	2.873	1.472	2.162	2.374	9,81
29	Gorontalo	23	20	25	23	23	0,00
30	Sulawesi Barat	7.842	7.978	10.167	8.725	8.887	1,86
31	Maluku	15.345	16.066	16.014	15.780	15.933	0,97
32	Maluku Utara	776	1.113	1.215	548	621	13,32
33	Papua Barat	-	-	-	-	-	-
34	Papua	768	765	725	755	780	3,31
<b>Indonesia</b>		<b>1.355.025</b>	<b>1.321.904</b>	<b>894.278</b>	<b>1.133.815</b>	<b>1.179.342</b>	<b>4,02</b>

Sumber : Direktorat Jenderal Peternakan dan Kesehatan Hewan  
 Source : Directorate General of Livestock and Animal Health Services

Keterangan : <sup>1)</sup> Angka Sementara  
 -) Data tidak tersedia  
 Note : <sup>2)</sup> Preliminary figure  
 -) Data not available

**Tabel 2.4.5. Populasi Kuda Menurut Provinsi**  
**Table Horse Population by Province, 2016 - 2020**

No.	Provinsi/Province	Tahun/Year					(Ekor/Head)
		2016	2017	2018	2019	2020 <sup>*)</sup>	Pertumbuhan/ Growth 2020 over 2019 (%)
1	Aceh	2.741	2.778	2.484	2.645	2.717	2,72
2	Sumatera Utara	1.657	1.283	1.430	1.394	1.385	-0,65
3	Sumatera Barat	1.904	1.705	1.668	1.558	1.697	8,92
4	Riau	56	62	76	88	88	0,00
5	Jambi	204	203	188	182	182	0,00
6	Sumatera Selatan	280	76	89	100	83	-17,00
7	Bengkulu	44	34	21	45	38	-15,56
8	Lampung	240	279	93	131	130	-0,76
9	Kepulauan Bangka Belitung	28	32	32	37	36	-2,70
10	Kepulauan Riau	-	20	22	28	28	0,00
11	DKI Jakarta	290	313	289	245	245	0,00
12	Jawa Barat	13.597	12.928	13.514	9.977	9.645	-3,33
13	Jawa Tengah	12.075	11.747	10.643	9.738	8.197	-15,82
14	DI Yogyakarta	2.182	1.951	1.913	1.846	1.779	-3,63
15	Jawa Timur	10.416	10.758	10.329	9.880	9.900	0,20
16	Banten	82	178	186	201	201	0,00
17	Bali	256	226	181	149	154	3,36
18	Nusa Tenggara Barat	60.540	48.846	47.738	47.300	52.412	10,81
19	Nusa Tenggara Timur	112.557	112.589	101.250	109.549	115.129	5,09
20	Kalimantan Barat	30	30	29	28	28	0,00
21	Kalimantan Tengah	33	18	17	19	19	0,00
22	Kalimantan Selatan	135	97	131	131	133	1,53
23	Kalimantan Timur	101	91	97	102	103	0,98
24	Kalimantan Utara	10	11	4	4	7	75,00
25	Sulawesi Utara	4.570	3.681	3.656	3.983	3.990	0,18
26	Sulawesi Tengah	1.911	1.662	1.410	1.265	1.374	8,62
27	Sulawesi Selatan	189.528	189.250	172.764	166.086	174.392	5,00
28	Sulawesi Tenggara	722	745	721	712	755	6,04
29	Gorontalo	2.097	1.996	1.858	1.757	1.750	-0,40
30	Sulawesi Barat	2.835	2.432	1.560	1.342	1.379	2,76
31	Maluku	1.103	1.016	1.250	1.340	1.395	4,10
32	Maluku Utara	72	50	57	34	49	44,12
33	Papua Barat	-	-	7	7	-	-100,00
34	Papua	1.975	2.035	2.222	2.663	2.717	2,03
<b>Indonesia</b>		<b>424.271</b>	<b>409.122</b>	<b>377.929</b>	<b>374.566</b>	<b>392.137</b>	<b>4,69</b>

Sumber : Direktorat Jenderal Peternakan dan Kesehatan Hewan

Source : Directorate General of Livestock and Animal Health Services

Keterangan : <sup>\*)</sup> Angka Sementara  
 -) Data tidak tersedia

Note : <sup>\*)</sup> Preliminary figure  
 -) Data not available

**Tabel 2.4.6. Populasi Kambing Menurut Provinsi**  
**Table Goat Cattle Population by Province, 2016 - 2020**

No.	Provinsi/Province	(Ekor/Head)					Pertumbuhan/ Growth 2020 over 2019 (%)
		Tahun/Year					
		2016	2017	2018	2019	2020 <sup>1)</sup>	
1	Aceh	634.110	615.526	617.543	613.869	632.282	3,00
2	Sumatera Utara	901.565	895.762	873.025	867.817	866.255	-0,18
3	Sumatera Barat	271.471	255.463	250.557	250.600	255.521	1,96
4	Riau	180.671	199.037	212.848	233.675	242.414	3,74
5	Jambi	475.805	496.915	483.889	400.391	397.814	-0,64
6	Sumatera Selatan	399.682	343.419	385.748	393.785	415.763	5,58
7	Bengkulu	267.337	282.981	193.195	203.973	208.868	2,40
8	Lampung	1.326.103	1.360.734	1.430.416	1.459.409	1.480.353	1,44
9	Kepulauan Bangka Belitung	4.534	5.392	6.644	8.869	9.152	3,19
10	Kepulauan Riau	19.331	27.987	12.685	21.339	22.592	5,87
11	DKI Jakarta	5.739	4.537	5.037	5.446	5.446	0,00
12	Jawa Barat	1.237.990	1.251.354	1.311.530	1.335.592	1.353.798	1,36
13	Jawa Tengah	4.066.654	4.107.224	3.937.013	3.969.841	4.060.681	2,29
14	DI Yogyakarta	402.976	401.219	405.948	402.943	406.613	0,91
15	Jawa Timur	3.279.732	3.376.323	3.476.635	3.524.899	3.624.229	2,82
16	Banten	790.498	815.807	801.105	718.079	732.376	1,99
17	Bali	62.652	49.118	57.908	45.102	49.231	9,15
18	Nusa Tenggara Barat	643.079	657.194	675.852	684.694	718.748	4,97
19	Nusa Tenggara Timur	637.969	674.227	682.202	835.614	999.730	19,64
20	Kalimantan Barat	156.631	156.803	155.444	148.086	150.122	1,37
21	Kalimantan Tengah	45.409	44.258	45.016	45.311	46.876	3,45
22	Kalimantan Selatan	60.842	66.502	74.878	75.224	76.939	2,28
23	Kalimantan Timur	57.794	61.526	66.378	67.892	69.929	3,00
24	Kalimantan Utara	12.844	13.147	12.862	13.990	13.996	0,04
25	Sulawesi Utara	54.239	54.775	55.640	55.711	55.889	0,32
26	Sulawesi Tengah	402.124	445.337	478.171	517.908	558.500	7,84
27	Sulawesi Selatan	745.125	777.306	806.461	755.588	800.924	6,00
28	Sulawesi Tenggara	151.570	167.756	177.845	183.725	195.575	6,45
29	Gorontalo	93.274	96.697	99.456	102.754	103.777	1,00
30	Sulawesi Barat	163.180	190.708	193.944	194.194	201.061	3,54
31	Maluku	103.678	107.033	109.503	101.356	103.655	2,27
32	Maluku Utara	127.485	128.107	136.731	140.385	147.914	5,36
33	Papua Barat	25.532	19.888	18.128	18.199	18.526	1,80
34	Papua	54.060	57.955	56.239	66.855	70.832	5,95
<b>Indonesia</b>		<b>17.861.685</b>	<b>18.208.017</b>	<b>18.306.476</b>	<b>18.463.115</b>	<b>19.096.381</b>	<b>3,43</b>

Sumber : Direktorat Jenderal Peternakan dan Kesehatan Hewan

Source : Directorate General of Livestock and Animal Health Services

Keterangan : <sup>1)</sup> Angka Sementara

-) Data tidak tersedia

Note : <sup>1)</sup> Preliminary figure

-) Data not available

**Tabel 2.4.7. Populasi Domba Menurut Provinsi**  
**Table Sheep Cattle Population by Province, 2016 - 2020**

No.	Provinsi/Province	Tahun/Year					(Ekor/Head)
		2016	2017	2018	2019	2020 <sup>*)</sup>	Pertumbuhan/ Growth 2020 over 2019 (%)
1	Aceh	124.350	91.585	93.288	95.659	98.527	3,00
2	Sumatera Utara	671.013	685.643	696.854	729.146	737.688	1,17
3	Sumatera Barat	6.019	5.748	5.572	5.427	5.536	2,01
4	Riau	9.225	13.632	16.167	28.974	29.015	0,14
5	Jambi	76.210	69.776	74.985	74.658	79.093	5,94
6	Sumatera Selatan	38.580	27.194	32.557	33.988	35.722	5,10
7	Bengkulu	4.975	8.469	8.575	9.088	9.267	1,97
8	Lampung	68.905	70.329	76.654	80.573	80.259	-0,39
9	Kepulauan Bangka Belitung	86	90	59	116	124	6,90
10	Kepulauan Riau	-	3	17	5	8	60,00
11	DKI Jakarta	2.267	2.134	1.877	1.472	1.472	0,00
12	Jawa Barat	10.038.828	11.425.574	11.902.218	12.229.250	12.272.435	0,35
13	Jawa Tengah	2.340.940	2.385.475	2.389.721	2.418.432	2.406.934	-0,48
14	DI Yogyakarta	177.212	194.788	148.942	143.957	146.668	1,88
15	Jawa Timur	1.370.878	1.362.062	1.374.742	1.382.418	1.416.969	2,50
16	Banten	673.534	684.381	686.554	488.739	322.810	-33,95
17	Bali	-	-	-	-	-	-
18	Nusa Tenggara Barat	25.912	24.907	26.713	22.735	23.136	1,76
19	Nusa Tenggara Timur	66.884	67.579	53.178	64.507	76.532	18,64
20	Kalimantan Barat	121	157	125	154	157	1,95
21	Kalimantan Tengah	238	361	532	474	540	13,92
22	Kalimantan Selatan	1.387	1.795	1.913	1.858	1.718	-7,53
23	Kalimantan Timur	287	281	439	590	596	1,02
24	Kalimantan Utara	189	69	12	24	34	41,67
25	Sulawesi Utara	-	-	-	-	-	-
26	Sulawesi Tengah	6.735	7.351	7.429	9.333	11.561	23,87
27	Sulawesi Selatan	769	815	831	837	843	0,72
28	Sulawesi Tenggara	-	-	-	-	-	-
29	Gorontalo	-	-	-	-	-	-
30	Sulawesi Barat	-	-	-	-	-	-
31	Maluku	11.103	12.213	11.335	11.204	11.284	0,71
32	Maluku Utara	-	-	-	-	-	-
33	Papua Barat	30	44	20	-	-	-
34	Papua	18	43	83	114	156	36,84
<b>Indonesia</b>		<b>15.716.695</b>	<b>17.142.498</b>	<b>17.611.392</b>	<b>17.833.732</b>	<b>17.769.084</b>	<b>-0,36</b>

Sumber : Direktorat Jenderal Peternakan dan Kesehatan Hewan

Source : Directorate General of Livestock and Animal Health Services

Keterangan : <sup>\*)</sup> Angka Sementara  
 -) Data tidak tersedia

Note : <sup>\*)</sup> Preliminary figure  
 -) Data not available

**Tabel 2.4.8. Populasi Babi Menurut Provinsi**  
**Table Pig Cattle Population by Province, 2016 - 2020**

No.	Provinsi/Province	Tahun/Year					(Ekor/Head)
		2016	2017	2018	2019	2020 <sup>1)</sup>	Pertumbuhan/ Growth 2020 over 2019 (%)
1	Aceh	5.195	2.743	2.452	2.469	2.561	3,73
2	Sumatera Utara	1.041.959	1.176.173	1.229.741	1.073.198	1.012.586	-5,65
3	Sumatera Barat	34.887	25.112	26.012	25.065	25.566	2,00
4	Riau	47.543	48.637	51.897	50.651	52.172	3,00
5	Jambi	12.614	7.555	4.797	2.304	1.287	-44,14
6	Sumatera Selatan	23.966	32.601	25.965	21.756	15.632	-28,15
7	Bengkulu	7.018	7.441	6.028	1.640	1.555	-5,18
8	Lampung	42.881	43.391	43.411	45.987	46.636	1,41
9	Kepulauan Bangka Belitung	26.456	31.198	27.219	21.690	20.918	-3,56
10	Kepulauan Riau	330.015	367.361	369.724	285.221	285.820	0,21
11	DKI Jakarta	-	-	-	-	-	-
12	Jawa Barat	7.055	7.939	8.578	7.516	7.720	2,71
13	Jawa Tengah	121.806	119.953	121.259	139.790	132.437	-5,26
14	DI Yogyakarta	13.735	16.634	14.339	16.214	14.261	-12,05
15	Jawa Timur	50.243	57.906	62.470	58.845	58.931	0,15
16	Banten	4.823	5.717	6.343	6.608	6.724	1,76
17	Bali	803.517	682.386	762.409	669.565	711.090	6,20
18	Nusa Tenggara Barat	55.670	53.784	57.020	66.937	66.277	-0,99
19	Nusa Tenggara Timur	1.845.408	2.073.446	2.025.412	2.266.222	2.694.830	18,91
20	Kalimantan Barat	570.714	526.208	493.786	465.530	470.186	1,00
21	Kalimantan Tengah	200.720	205.551	208.178	224.744	232.359	3,39
22	Kalimantan Selatan	3.386	3.604	4.196	4.853	5.306	9,33
23	Kalimantan Timur	75.475	85.749	78.968	82.546	85.022	3,00
24	Kalimantan Utara	35.939	33.573	30.005	28.460	29.390	3,27
25	Sulawesi Utara	411.792	414.653	418.297	419.043	401.827	-4,11
26	Sulawesi Tengah	200.524	230.356	248.543	257.065	267.447	4,04
27	Sulawesi Selatan	712.630	744.435	765.345	821.508	877.700	6,84
28	Sulawesi Tenggara	65.763	78.395	89.600	90.524	99.799	10,25
29	Gorontalo	10.203	10.909	11.546	11.028	11.009	-0,17
30	Sulawesi Barat	132.297	134.566	134.931	163.812	170.647	4,17
31	Maluku	78.475	79.904	84.735	84.432	84.290	-0,17
32	Maluku Utara	67.094	67.566	69.260	90.746	93.472	3,00
33	Papua Barat	103.447	80.099	86.167	87.065	89.628	2,94
34	Papua	760.472	805.450	685.475	927.913	994.807	7,21
<b>Indonesia</b>		<b>7.903.722</b>	<b>8.260.995</b>	<b>8.254.108</b>	<b>8.520.947</b>	<b>9.069.892</b>	<b>6,44</b>

Sumber : Direktorat Jenderal Peternakan dan Kesehatan Hewan

Source : Directorate General of Livestock and Animal Health Services

Keterangan : <sup>1)</sup> Angka Sementara  
 -) Data tidak tersedia

Note : <sup>1)</sup> Preliminary figure  
 -) Data not available

**Tabel 2.4.9. Populasi Ayam Buras Menurut Provinsi**  
**Table Native Chicken Population by Province, 2016 - 2020**

No.	Provinsi/Province	(Ekor/Head)					Pertumbuhan/ Growth 2020 over 2019 (%)
		Tahun/Year					
		2016	2017	2018	2019	2020 <sup>1)</sup>	
1	Aceh	5.358.341	5.598.990	5.487.312	4.553.244	4.689.840	3,00
2	Sumatera Utara	15.035.745	15.953.555	16.256.553	15.520.968	14.973.165	-3,53
3	Sumatera Barat	5.238.526	4.054.846	3.974.889	4.177.699	4.333.030	3,72
4	Riau	5.372.975	6.175.056	7.345.052	6.897.680	7.035.634	2,00
5	Jambi	15.367.569	16.479.823	15.659.604	12.175.656	11.202.597	-7,99
6	Sumatera Selatan	7.425.560	8.484.334	8.779.000	10.054.239	10.524.342	4,68
7	Bengkulu	2.776.673	3.546.683	3.258.416	3.812.382	4.227.153	10,88
8	Lampung	11.790.514	11.977.286	12.832.309	13.438.461	13.637.243	1,48
9	Kepulauan Bangka Belitung	1.695.984	1.554.346	1.340.383	1.111.279	1.151.903	3,66
10	Kepulauan Riau	1.111.086	1.339.247	1.338.389	938.343	984.253	4,89
11	DKI Jakarta	-	-	-	-	-	-
12	Jawa Barat	25.842.311	26.166.517	27.329.367	28.002.333	27.006.467	-3,56
13	Jawa Tengah	41.976.727	41.960.085	40.633.383	41.554.574	42.754.276	2,89
14	DI Yogyakarta	4.455.732	4.530.899	3.584.305	3.622.616	3.661.846	1,08
15	Jawa Timur	36.490.697	36.439.200	36.609.094	39.291.778	40.372.808	2,75
16	Banten	10.966.536	11.123.185	10.499.620	7.558.451	8.445.187	11,73
17	Bali	3.940.439	3.263.391	3.040.742	2.853.115	2.938.708	3,00
18	Nusa Tenggara Barat	8.130.771	8.127.374	8.155.768	8.262.646	8.592.232	3,99
19	Nusa Tenggara Timur	10.662.627	10.362.140	10.561.329	11.167.866	12.172.971	9,00
20	Kalimantan Barat	5.852.916	6.020.933	5.920.669	5.790.527	5.848.432	1,00
21	Kalimantan Tengah	2.596.908	2.716.820	2.835.302	2.861.997	2.936.069	2,59
22	Kalimantan Selatan	9.457.669	9.601.479	9.685.797	10.060.451	10.573.875	5,10
23	Kalimantan Timur	4.768.534	5.418.086	4.569.169	4.372.415	4.591.035	5,00
24	Kalimantan Utara	1.407.287	1.159.288	851.361	1.175.282	1.185.579	0,88
25	Sulawesi Utara	2.375.058	2.406.022	2.445.652	2.505.891	2.571.213	2,61
26	Sulawesi Tengah	3.326.433	4.477.451	4.400.735	4.685.183	4.952.371	5,70
27	Sulawesi Selatan	29.243.017	29.063.682	30.807.676	30.038.625	30.939.784	3,00
28	Sulawesi Tenggara	8.896.634	9.420.875	9.934.224	10.861.007	11.143.974	2,61
29	Gorontalo	1.440.567	1.511.509	1.548.063	2.308.249	2.293.299	-0,65
30	Sulawesi Barat	4.445.160	4.487.532	4.575.252	4.990.769	5.446.058	9,12
31	Maluku	2.302.905	2.203.770	2.495.130	2.608.450	2.477.837	-5,01
32	Maluku Utara	719.212	657.057	688.223	702.507	747.942	6,47
33	Papua Barat	1.841.816	1.309.112	1.392.452	1.412.137	1.496.733	5,99
34	Papua	2.019.851	2.110.827	2.142.662	2.394.566	2.569.101	7,29
<b>Indonesia</b>		<b>294.332.780</b>	<b>299.701.400</b>	<b>300.977.882</b>	<b>301.761.386</b>	<b>308.476.957</b>	<b>2,23</b>

Sumber : Direktorat Jenderal Peternakan dan Kesehatan Hewan

Source : Directorate General of Livestock and Animal Health Services

Keterangan : <sup>1)</sup> Angka Sementara  
 -) Data tidak tersedia

Note : <sup>1)</sup> Preliminary figure  
 -) Data not available

**Tabel 2.4.10. Populasi Ayam Ras Petelur Menurut Provinsi**  
**Table Layer Population by Province, 2016 - 2020**

No.	Provinsi/Province	Tahun/Year					(Ekor/Head)
		2016	2017	2018	2019	2020 <sup>1)</sup>	Pertumbuhan/ Growth 2020 over 2019 (%)
1	Aceh	411.101	195.731	3.188.727	683.594	728.120	6,51
2	Sumatera Utara	15.790.582	24.670.540	22.457.559	28.451.314	30.304.502	6,51
3	Sumatera Barat	8.332.868	10.157.884	11.235.623	15.775.761	16.803.321	6,51
4	Riau	162.285	4.528.173	1.956.112	678.705	722.913	6,51
5	Jambi	716.184	960.322	977.763	1.260.470	1.342.571	6,51
6	Sumatera Selatan	6.401.450	11.099.711	10.027.100	7.595.799	8.090.554	6,51
7	Bengkulu	200.507	49.458	76.051	601.952	641.160	6,51
8	Lampung	5.263.426	3.917.254	6.330.158	7.263.647	7.736.768	6,51
9	Kepulauan Bangka Belitung	118.269	52.078	324.377	587.410	625.671	6,51
10	Kepulauan Riau	669.565	1.294.260	216.116	776.597	827.181	6,51
11	DKI Jakarta	-	2.169.135	1.614.939	-	-	-
12	Jawa Barat	15.143.460	38.740.176	44.857.022	26.032.784	27.728.439	6,51
13	Jawa Tengah	21.832.857	29.654.238	32.763.071	27.740.622	29.547.518	6,51
14	DI Yogyakarta	3.682.116	2.447.247	6.235.984	3.489.305	3.716.582	6,51
15	Jawa Timur	45.880.658	86.000.243	73.773.529	90.639.492	96.543.331	6,51
16	Banten	4.729.025	15.205.643	12.183.018	11.347.388	12.086.505	6,51
17	Bali	5.517.652	8.952.188	8.669.087	10.344.362	11.018.146	6,51
18	Nusa Tenggara Barat	488.863	709.774	1.142.076	1.884.789	2.007.556	6,51
19	Nusa Tenggara Timur	201.511	191	1.059.791	510.081	543.305	6,51
20	Kalimantan Barat	2.349.681	4.111.253	4.491.485	6.407.392	6.824.740	6,51
21	Kalimantan Tengah	138.323	73.327	86.660	410.351	437.079	6,51
22	Kalimantan Selatan	6.149.925	3.114.253	6.040.318	4.818.033	5.131.858	6,51
23	Kalimantan Timur	842.176	568.288	480.066	1.851.460	1.972.056	6,51
24	Kalimantan Utara	26.641	-	409.825	33.705	35.900	6,51
25	Sulawesi Utara	1.533.309	1.196.920	797.122	1.476.215	1.572.369	6,51
26	Sulawesi Tengah	1.266.673	303.345	674.304	768.134	818.167	6,51
27	Sulawesi Selatan	12.020.435	8.244.114	7.859.015	10.615.596	11.312.434	6,56
28	Sulawesi Tenggara	294.482	-	255.796	157.223	167.464	6,51
29	Gorontalo	369.823	321.190	345.295	212.047	225.859	6,51
30	Sulawesi Barat	157.745	70.463	-	329.625	345.708	-
31	Maluku	19.270	1.146	299	34.379	36.618	6,51
32	Maluku Utara	23.838	-	-	4.908	5.228	6,52
33	Papua Barat	68.652	25.397	1.395.374	456.706	486.454	6,51
34	Papua	560.464	9.739	8.965	678.158	722.330	6,51
<b>Indonesia</b>		<b>161.363.816</b>	<b>258.843.681</b>	<b>261.932.627</b>	<b>263.918.004</b>	<b>281.108.407</b>	<b>6,51</b>

Sumber : Direktorat Jenderal Peternakan dan Kesehatan Hewan

Source : Directorate General of Livestock and Animal Health Services

Keterangan : <sup>1)</sup> Angka Sementara  
 -) Data tidak tersedia

Note : <sup>1)</sup> Preliminary figure  
 -) Data not available

Tahun 2015 - 2016 Populasi Ayam Ras Petelur bersumber dari Laporan dinas yang membidangi fungsi peternakan dan kesehatan hewan  
 Year 2015 - 2016 Population of Laying Chickens sourced from the Office report in charge of animal husbandry and animal health functions

Tahun 2017 - 2020 Populasi Ayam Ras Petelur bersumber dari data yang diolah berdasarkan hasil laporan perusahaan secara online  
 (Populasi Ayam Ras Petelur merupakan induk produktif umur 19 - 92 minggu)  
 Year 2017 - 2020 Population of Laying Chicks originates from data processed based on the results of online company reports  
 (Population of Laying Hens is a productive parent aged 19 - 92 weeks)

**Tabel 2.4.11. Populasi Ayam Ras Pedaging Menurut Provinsi**  
**Table Broiler Population by Province, 2016 - 2020**

No.	Provinsi/Province	Tahun/Year					(Ekor/Head)
		2016	2017	2018	2019	2020 <sup>1)</sup>	Pertumbuhan/ Growth 2020 over 2019 (%)
1	Aceh	4.833.893	13.924.348	16.821.377	33.328.202	31.232.587	-6,29
2	Sumatera Utara	54.398.314	183.833.290	174.180.412	137.486.712	128.841.803	-6,29
3	Sumatera Barat	18.790.036	62.235.590	65.436.217	57.893.566	54.253.326	-6,29
4	Riau	46.266.787	86.606.102	83.691.805	96.875.647	90.784.286	-6,29
5	Jambi	13.507.632	40.844.775	52.604.338	36.469.541	34.176.404	-6,29
6	Sumatera Selatan	27.929.200	90.910.128	105.342.840	86.931.740	81.465.633	-6,29
7	Bengkulu	5.109.885	5.299.262	6.540.103	8.607.301	8.066.090	-6,29
8	Lampung	29.996.956	86.629.377	80.166.716	90.487.553	84.797.863	-6,29
9	Kepulauan Bangka Belitung	8.479.917	19.130.897	21.562.427	19.906.757	18.655.057	-6,29
10	Kepulauan Riau	9.621.276	17.774.468	19.009.466	23.849.258	22.349.660	-6,29
11	DKI Jakarta	-	7.469.013	6.699.262	-	-	-
12	Jawa Barat	649.829.868	627.422.064	758.673.864	811.146.443	760.143.059	-6,29
13	Jawa Tengah	180.484.258	458.985.022	500.399.757	617.968.231	579.111.535	-6,29
14	DI Yogyakarta	7.114.685	12.888.243	24.372.273	51.245.533	48.023.309	-6,29
15	Jawa Timur	200.895.528	434.440.125	442.013.473	459.570.078	430.673.164	-6,29
16	Banten	61.364.886	261.706.502	262.336.038	200.741.443	188.119.193	-6,29
17	Bali	9.059.264	100.572.360	101.532.190	77.479.776	72.607.992	-6,29
18	Nusa Tenggara Barat	7.536.124	29.564.576	27.127.512	30.717.312	28.785.864	-6,29
19	Nusa Tenggara Timur	4.838.166	11.927.711	10.954.699	18.870.166	17.683.645	-6,29
20	Kalimantan Barat	53.309.630	62.345.654	57.169.216	53.568.877	50.200.566	-6,29
21	Kalimantan Tengah	8.185.419	26.220.101	25.474.270	21.968.804	20.587.446	-6,29
22	Kalimantan Selatan	80.481.569	82.698.233	83.358.923	78.105.752	73.194.607	-6,29
23	Kalimantan Timur	60.747.455	61.412.205	66.733.989	42.404.256	39.737.955	-6,29
24	Kalimantan Utara	5.723.178	97.382	915.721	4.681.630	4.387.257	-6,29
25	Sulawesi Utara	8.229.603	12.706.875	12.101.735	9.811.979	9.195.020	-6,29
26	Sulawesi Tengah	9.669.730	7.942.814	8.047.874	5.520.201	5.173.101	-6,29
27	Sulawesi Selatan	48.203.640	97.922.456	101.990.626	76.337.385	71.537.432	-6,29
28	Sulawesi Tenggara	3.679.860	2.999.893	4.182.277	3.794.968	3.556.348	-6,29
29	Gorontalo	4.299.590	2.315.101	2.670.547	3.399.518	3.185.763	-6,29
30	Sulawesi Barat	1.575.521	1.460.814	6.800.049	2.401.068	2.250.093	-6,29
31	Maluku	72.190	198.658	265.961	676.803	634.247	-6,29
32	Maluku Utara	512.398	40.657	113.564	126.469	118.517	-6,29
33	Papua Barat	1.598.236	5.060.799	624.490	1.001.002	938.061	-6,29
34	Papua	6.456.766	7.050.701	7.793.468	6.431.156	6.026.777	-6,29
<b>Indonesia</b>		<b>1.632.801.460</b>	<b>2.922.636.196</b>	<b>3.137.707.479</b>	<b>3.169.805.127</b>	<b>2.970.493.660</b>	<b>-6,29</b>

Sumber : Direktorat Jenderal Peternakan dan Kesehatan Hewan

Source : Directorate General of Livestock and Animal Health Services

Keterangan : <sup>1)</sup> Angka Sementara

-) Data tidak tersedia

Note : <sup>1)</sup> Preliminary figure

-) Data not available

Tahun 2015 - 2016 Populasi Ayam Ras Pedaging bersumber dari Laporan dinas yang membidangi fungsi peternakan dan kesehatan hewan  
 Year 2015 - 2016 Population of Laying Chickens sourced from the Office report in charge of animal husbandry and animal health functions

Tahun 2017 - 2020 Populasi Ayam Ras Pedaging bersumber dari data yang diolah berdasarkan hasil laporan perusahaan secara online  
 Year 2017 - 2020 Broiler Population sourced from data processed based on the results of online company reports



**Tabel 2.4.12. Populasi Itik Menurut Provinsi**  
**Table Duck Population by Province, 2016 - 2020**

No.	Provinsi/Province	Tahun/Year					(Ekor/Head)
		2016	2017	2018	2019	2020 <sup>1)</sup>	Pertumbuhan/ Growth 2020 over 2019 (%)
1	Aceh	2.533.606	2.766.483	2.199.960	1.995.346	2.055.207	3,00
2	Sumatera Utara	2.627.291	2.805.336	2.909.469	2.486.913	2.465.714	-0,85
3	Sumatera Barat	1.275.076	1.127.066	1.101.263	1.143.702	1.178.014	3,00
4	Riau	244.039	230.560	247.533	227.957	232.517	2,00
5	Jambi	1.310.109	1.162.800	959.694	864.368	890.783	3,06
6	Sumatera Selatan	1.773.060	1.652.145	1.770.131	1.967.143	2.073.863	5,43
7	Bengkulu	138.873	132.531	137.193	135.938	168.166	23,71
8	Lampung	651.650	708.598	874.431	899.615	914.096	1,61
9	Kepulauan Bangka Belitung	80.906	92.049	99.728	95.153	100.729	5,86
10	Kepulauan Riau	35.082	48.997	19.029	31.981	36.727	14,84
11	DKI Jakarta	23.523	125	19.978	8.693	8.693	0,00
12	Jawa Barat	9.282.534	10.158.658	10.095.952	8.597.079	8.317.056	-3,26
13	Jawa Tengah	4.953.832	5.154.987	5.331.710	5.380.808	5.431.653	0,94
14	DI Yogyakarta	532.636	496.196	416.405	411.044	413.532	0,61
15	Jawa Timur	5.543.814	5.600.971	5.816.943	6.175.702	6.403.571	3,69
16	Banten	1.671.667	1.730.537	1.738.921	1.905.315	1.951.771	2,44
17	Bali	633.982	548.698	495.098	529.483	545.368	3,00
18	Nusa Tenggara Barat	1.119.651	960.857	1.110.870	1.176.647	1.198.261	1,84
19	Nusa Tenggara Timur	314.588	310.003	294.444	232.181	253.079	9,00
20	Kalimantan Barat	545.298	568.377	571.442	556.149	568.470	2,22
21	Kalimantan Tengah	275.193	275.247	277.866	280.766	289.043	2,95
22	Kalimantan Selatan	3.985.165	4.126.349	4.264.995	4.830.573	4.808.814	-0,45
23	Kalimantan Timur	192.505	219.149	248.978	254.683	267.418	5,00
24	Kalimantan Utara	28.014	23.773	15.613	22.767	25.556	12,25
25	Sulawesi Utara	149.100	150.516	160.699	163.519	164.457	0,57
26	Sulawesi Tengah	610.927	749.509	879.322	1.170.583	1.336.452	14,17
27	Sulawesi Selatan	5.363.121	5.699.519	6.853.254	4.780.196	5.019.206	5,00
28	Sulawesi Tenggara	380.359	445.717	509.262	543.904	576.193	5,94
29	Gorontalo	61.370	60.079	63.980	65.901	66.788	1,35
30	Sulawesi Barat	351.447	354.159	355.908	326.047	334.580	2,62
31	Maluku	545.997	467.743	458.613	274.227	231.280	-15,66
32	Maluku Utara	61.287	58.947	58.659	73.115	78.080	6,79
33	Papua Barat	55.062	89.374	92.726	90.500	91.703	1,33
34	Papua	72.520	79.468	77.498	85.080	90.766	6,68
<b>Indonesia</b>		<b>47.423.284</b>	<b>49.055.523</b>	<b>50.527.567</b>	<b>47.783.078</b>	<b>48.587.606</b>	<b>1,68</b>

Sumber : Direktorat Jenderal Peternakan dan Kesehatan Hewan  
 Source : Directorate General of Livestock and Animal Health Services

Keterangan : <sup>1)</sup> Angka Sementara  
 -) Data tidak tersedia  
 Note : <sup>1)</sup> Preliminary figure  
 -) Data not available

**Tabel 2.4.13. Populasi Itik Manila Menurut Provinsi**  
**Table Muscovy Duck Population by Province, 2016 - 2020**

No.	Provinsi/Province	Tahun/Year					(Ekor/Head)
		2016	2017	2018	2019	2020*)	Pertumbuhan/ Growth 2020 over 2019 (%)
1	Aceh	186.918	544.706	546.294	539.282	555.459	3,00
2	Sumatera Utara	671.099	597.123	754.712	693.575	687.456	-0,88
3	Sumatera Barat	-	-	-	-	-	-
4	Riau	49.052	50.664	61.827	65.195	66.498	2,00
5	Jambi	-	-	-	-	-	-
6	Sumatera Selatan	88.890	-	-	49.807	52.447	-
7	Bengkulu	93.822	86.353	101.128	99.093	115.694	16,75
8	Lampung	100.225	132.275	193.628	187.440	189.290	0,99
9	Kepulauan Bangka Belitung	-	-	-	-	-	-
10	Kepulauan Riau	-	762	1.326	995	1.024	2,91
11	DKI Jakarta	-	-	-	-	-	-
12	Jawa Barat	1.451.743	1.490.569	1.699.398	3.033.320	3.107.439	2,44
13	Jawa Tengah	1.580.515	1.459.694	1.374.057	1.492.293	1.470.041	-1,49
14	DI Yogyakarta	27.079	28.551	69.398	68.842	70.133	1,88
15	Jawa Timur	1.444.691	1.494.173	1.522.663	1.497.981	1.536.257	2,56
16	Banten	174.676	177.608	172.161	169.797	169.797	0,00
17	Bali	39.852	31.820	27.214	25.796	28.377	10,01
18	Nusa Tenggara Barat	-	-	-	-	-	-
19	Nusa Tenggara Timur	30.354	35.747	25.810	27.359	29.822	9,00
20	Kalimantan Barat	29.151	23.105	20.709	23.908	24.148	1,00
21	Kalimantan Tengah	47.935	53.641	67.651	69.758	71.422	2,39
22	Kalimantan Selatan	17.274	18.443	19.443	16.276	16.915	3,93
23	Kalimantan Timur	25.215	35.934	42.851	42.890	43.319	1,00
24	Kalimantan Utara	22.294	22.915	16.485	13.256	14.880	12,25
25	Sulawesi Utara	34.593	44.039	52.632	53.611	55.602	3,71
26	Sulawesi Tengah	26.676	42.960	40.404	70.753	88.552	25,16
27	Sulawesi Selatan	1.885.085	1.930.779	2.007.888	998.431	1.048.352	5,00
28	Sulawesi Tenggara	38.762	37.769	49.323	43.578	43.825	0,57
29	Gorontalo	12.371	17.100	17.654	18.549	17.967	-3,14
30	Sulawesi Barat	33.224	33.618	34.117	24.222	25.283	4,38
31	Maluku	-	-	-	-	-	-
32	Maluku Utara	-	34.277	36.717	44.870	45.428	1,24
33	Papua Barat	-	5.221	4.866	2.046	2.319	13,34
34	Papua	58.280	72.082	63.790	73.087	77.983	6,70
<b>Indonesia</b>		<b>8.169.776</b>	<b>8.501.928</b>	<b>9.024.146</b>	<b>9.446.010</b>	<b>9.655.729</b>	<b>2,22</b>

Sumber : Direktorat Jenderal Peternakan dan Kesehatan Hewan  
 Source : Directorate General of Livestock and Animal Health Services

Keterangan : \*) Angka Sementara  
 -) Data tidak tersedia  
 Note : \*) Preliminary figure  
 -) Data not available

**Tabel 2.4.14. Populasi Kelinci Menurut Provinsi**  
**Table Rabbit Population by Province, 2016 - 2020**

No.	Provinsi/Province	Tahun/Year					(Ekor/Head)
		2016	2017	2018	2019	2020 <sup>1)</sup>	Pertumbuhan/ Growth 2020 over 2019 (%)
1	Aceh	1.960	2.190	4.771	6.422	6.616	3,02
2	Sumatera Utara	11.522	13.154	12.881	10.427	10.487	0,58
3	Sumatera Barat	24.878	25.873	22.438	20.196	23.111	14,43
4	Riau	2.518	2.626	2.411	4.357	4.444	2,00
5	Jambi	1.493	2.261	2.722	3.035	3.266	7,61
6	Sumatera Selatan	219	622	906	895	907	1,34
7	Bengkulu	3.551	3.882	4.252	4.790	4.774	-0,33
8	Lampung	27.737	27.362	30.164	33.590	34.238	1,93
9	Kepulauan Bangka Belitung	-	-	-	-	-	-
10	Kepulauan Riau	5.570	357	513	348	354	1,72
11	DKI Jakarta	196	87	129	158	158	0,00
12	Jawa Barat	303.920	305.398	295.211	276.322	276.552	0,08
13	Jawa Tengah	323.907	335.446	410.229	338.948	324.049	-4,40
14	DI Yogyakarta	32.658	28.701	38.658	44.703	42.509	-4,91
15	Jawa Timur	344.597	365.990	375.967	384.961	394.629	2,51
16	Banten	1.896	1.278	1.082	2.089	2.184	4,55
17	Bali	6.771	3.943	5.702	2.590	2.849	10,00
18	Nusa Tenggara Barat	10.255	11.072	13.086	4.716	4.398	-6,74
19	Nusa Tenggara Timur	3.333	13.401	13.827	16.593	19.911	20,00
20	Kalimantan Barat	4.623	5.336	4.858	4.849	4.838	-0,23
21	Kalimantan Tengah	1.623	1.853	2.176	2.280	2.330	2,19
22	Kalimantan Selatan	2.906	6.973	8.182	3.620	3.711	2,51
23	Kalimantan Timur	13.063	15.005	14.189	8.859	9.302	5,00
24	Kalimantan Utara	3.143	2.331	2.554	2.555	2.659	4,07
25	Sulawesi Utara	2.429	1.980	2.011	2.051	2.077	1,27
26	Sulawesi Tengah	1.373	1.754	1.561	2.137	2.647	23,87
27	Sulawesi Selatan	8.450	4.220	2.752	3.000	3.300	10,00
28	Sulawesi Tenggara	-	-	-	-	-	-
29	Gorontalo	336	335	187	62	62	0,00
30	Sulawesi Barat	212	580	654	664	697	4,97
31	Maluku	-	-	-	-	-	-
32	Maluku Utara	98	409	512	560	621	10,89
33	Papua Barat	383	370	385	432	458	6,02
34	Papua	56.351	58.958	57.056	60.749	66.808	9,97
<b>Indonesia</b>		<b>1.201.971</b>	<b>1.243.747</b>	<b>1.332.026</b>	<b>1.246.958</b>	<b>1.254.946</b>	<b>0,64</b>

Sumber : Direktorat Jenderal Peternakan dan Kesehatan Hewan

Source : Directorate General of Livestock and Animal Health Services

Keterangan : <sup>1)</sup> Angka Sementara

-) Data tidak tersedia

Note : <sup>1)</sup> Preliminary figure

-) Data not available

**Tabel 2.4.15. Populasi Puyuh Menurut Provinsi**  
**Table Quail Population by Province, 2016 - 2020**

No.	Provinsi/Province	Tahun/Year					(Ekor/Head)
		2016	2017	2018	2019	2020 <sup>*)</sup>	Pertumbuhan/ Growth 2020 over 2019 (%)
1	Aceh	59.457	38.193	72.277	109.939	113.238	3,00
2	Sumatera Utara	324.674	328.171	219.136	223.978	226.739	1,23
3	Sumatera Barat	1.505.133	1.570.050	1.345.086	1.331.421	1.371.363	3,00
4	Riau	124.992	125.382	118.405	110.533	112.743	2,00
5	Jambi	-	-	-	-	-	-
6	Sumatera Selatan	6.030	-	-	-	-	-
7	Bengkulu	56.005	77.078	109.610	104.012	123.159	18,41
8	Lampung	139.740	212.645	192.908	210.341	218.693	3,97
9	Kepulauan Bangka Belitung	14.834	21.480	26.013	24.621	25.731	4,51
10	Kepulauan Riau	15.362	14.036	13.980	32.630	83.004	154,38
11	DKI Jakarta	-	-	-	-	-	-
12	Jawa Barat	814.024	850.747	808.229	1.057.889	1.068.535	1,01
13	Jawa Tengah	4.571.023	4.490.976	4.431.634	4.720.477	4.619.478	-2,14
14	DI Yogyakarta	2.187.957	2.114.059	1.751.823	1.856.978	1.612.703	-13,15
15	Jawa Timur	3.281.998	3.684.999	3.817.652	3.925.403	4.064.452	3,54
16	Banten	58.591	60.226	65.748	25.374	25.362	-0,05
17	Bali	17.238	14.473	210	7.871	8.659	10,01
18	Nusa Tenggara Barat	29.830	43.138	73.456	61.739	63.258	2,46
19	Nusa Tenggara Timur	3.557	3.589	3.685	3.907	4.258	8,98
20	Kalimantan Barat	39.072	35.832	26.280	51.579	52.094	1,00
21	Kalimantan Tengah	101.022	96.419	124.803	114.200	115.913	1,50
22	Kalimantan Selatan	411.707	434.849	472.603	484.191	502.412	3,76
23	Kalimantan Timur	68.643	46.693	66.593	65.808	67.124	2,00
24	Kalimantan Utara	-	-	-	-	-	-
25	Sulawesi Utara	155.055	156.864	158.008	142.990	150.182	5,03
26	Sulawesi Tengah	26.550	36.365	70.124	95.574	101.510	6,21
27	Sulawesi Selatan	20.320	34.845	22.848	27.544	30.298	10,00
28	Sulawesi Tenggara	3.000	9.494	10.368	6.319	7.081	12,06
29	Gorontalo	36.990	47.126	34.699	36.218	36.224	0,02
30	Sulawesi Barat	232	1.454	1.068	972	976	0,41
31	Maluku	-	-	-	-	-	-
32	Maluku Utara	467	-	-	-	-	-
33	Papua Barat	-	-	2.100	-	-	-
34	Papua	14.219	20.366	22.745	11.596	14.566	25,61
<b>Indonesia</b>		<b>14.087.722</b>	<b>14.569.549</b>	<b>14.062.091</b>	<b>14.844.104</b>	<b>14.819.755</b>	<b>-0,16</b>

Sumber : Direktorat Jenderal Peternakan dan Kesehatan Hewan

Source : Directorate General of Livestock and Animal Health Services

Keterangan : <sup>\*)</sup> Angka Sementara  
 -) Data tidak tersedia

Note : <sup>\*)</sup> Preliminary figure  
 -) Data not available

**Tabel 2.4.16. Populasi Merpati Menurut Provinsi**  
**Table Pigeon Population by Province, 2016 - 2020**

No.	Provinsi/Province	Tahun/Year					(Ekor/Head)
		2016	2017	2018	2019	2020 <sup>1)</sup>	Pertumbuhan/ Growth 2020 over 2019 (%)
1	Aceh	12.039	21.466	18.845	19.509	20.095	3,00
2	Sumatera Utara	25.728	27.778	28.393	26.385	26.827	1,68
3	Sumatera Barat	-	-	-	-	-	-
4	Riau	12.863	16.354	18.475	22.160	22.604	2,00
5	Jambi	-	-	-	-	-	-
6	Sumatera Selatan	290	-	-	-	-	-
7	Bengkulu	-	-	11.336	14.624	12.735	-12,92
8	Lampung	34.573	48.712	53.376	78.938	80.936	2,53
9	Kepulauan Bangka Belitung	-	-	-	3.703	-	-
10	Kepulauan Riau	-	1.040	2.020	1.690	1.717	1,60
11	DKI Jakarta	-	-	-	-	-	-
12	Jawa Barat	219.511	240.165	268.740	248.726	249.310	0,23
13	Jawa Tengah	501.162	611.358	623.683	661.027	620.507	-6,13
14	DI Yogyakarta	67.514	64.373	86.558	69.508	81.523	17,29
15	Jawa Timur	1.176.582	1.076.883	1.087.409	1.089.905	1.106.856	1,56
16	Banten	17.043	16.301	14.500	18.138	18.166	0,15
17	Bali	114.664	51.974	96.143	69.448	76.392	10,00
18	Nusa Tenggara Barat	225.993	232.091	238.743	282.643	282.488	-0,05
19	Nusa Tenggara Timur	11.641	10.180	10.450	11.077	12.074	9,00
20	Kalimantan Barat	3.932	4.488	4.844	5.843	1.603	-72,57
21	Kalimantan Tengah	6.620	7.293	8.534	6.161	6.223	1,01
22	Kalimantan Selatan	10.383	11.129	11.808	12.813	13.032	1,71
23	Kalimantan Timur	4.182	4.163	4.027	4.776	5.015	5,00
24	Kalimantan Utara	1.360	1.382	1.486	1.608	1.728	7,46
25	Sulawesi Utara	4.260	5.401	6.045	6.334	6.721	6,11
26	Sulawesi Tengah	20.648	36.933	33.386	41.108	47.559	15,69
27	Sulawesi Selatan	576	3.500	3.946	3.500	3.850	10,00
28	Sulawesi Tenggara	-	-	-	-	-	-
29	Gorontalo	1.870	2.022	2.044	2.388	2.240	-6,20
30	Sulawesi Barat	1.917	1.810	2.924	2.727	2.630	-3,56
31	Maluku	-	-	-	-	-	-
32	Maluku Utara	-	2.068	2.644	2.458	2.464	0,24
33	Papua Barat	-	1.231	997	825	739	-10,42
34	Papua	1.014	2.599	2.585	3.247	3.906	20,30
<b>Indonesia</b>		<b>2.476.365</b>	<b>2.502.694</b>	<b>2.643.941</b>	<b>2.711.269</b>	<b>2.709.940</b>	<b>-0,05</b>

Sumber : Direktorat Jenderal Peternakan dan Kesehatan Hewan  
 Source : Directorate General of Livestock and Animal Health Services

Keterangan : <sup>1)</sup> Angka Sementara  
 -) Data tidak tersedia  
 Note : <sup>1)</sup> Preliminary figure  
 -) Data not available

**Tabel 2.4.17. Produksi Daging Sapi Menurut Provinsi**  
**Table Beef Production by Province, 2016 - 2020**

No.	Provinsi/Province	Tahun/Year					(Ton)
		2016	2017	2018	2019	2020 <sup>)</sup>	Pertumbuhan/ Growth 2020 over 2019 (%)
1	Aceh	10.401	8.550	11.524	10.416	10.740	3,11
2	Sumatera Utara	25.571	26.298	15.240	14.153	14.570	2,94
3	Sumatera Barat	26.441	20.206	20.299	21.590	22.022	2,00
4	Riau	9.396	7.700	9.793	8.379	8.611	2,77
5	Jambi	4.386	4.085	4.540	5.026	5.094	1,35
6	Sumatera Selatan	17.879	12.666	11.261	11.455	11.615	1,39
7	Bengkulu	3.057	2.587	2.472	2.587	3.149	21,71
8	Lampung	12.609	12.999	13.332	14.326	13.522	-5,61
9	Kepulauan Bangka Belitung	2.317	2.601	3.066	3.213	3.015	-6,14
10	Kepulauan Riau	2.669	1.470	1.164	1.384	1.401	1,22
11	DKI Jakarta	23.126	15.611	15.867	19.195	19.195	0,00
12	Jawa Barat	73.319	72.500	81.626	79.481	82.948	4,36
13	Jawa Tengah	58.169	59.903	64.756	66.681	64.154	-3,79
14	DI Yogyakarta	7.783	8.047	9.273	7.835	7.338	-6,35
15	Jawa Timur	101.729	96.917	96.728	103.292	105.874	2,50
16	Banten	33.473	30.277	34.946	37.329	41.394	10,89
17	Bali	7.811	7.215	7.431	8.256	9.081	10,00
18	Nusa Tenggara Barat	10.341	9.472	9.552	10.203	10.962	7,44
19	Nusa Tenggara Timur	12.442	12.285	11.761	10.851	13.116	20,88
20	Kalimantan Barat	5.306	5.124	5.447	5.350	5.404	1,00
21	Kalimantan Tengah	4.295	4.488	3.822	3.787	3.851	1,70
22	Kalimantan Selatan	7.869	7.263	7.238	6.220	6.458	3,82
23	Kalimantan Timur	8.446	8.241	7.944	7.654	7.489	-2,15
24	Kalimantan Utara	630	639	639	583	591	1,33
25	Sulawesi Utara	3.431	3.497	3.518	3.694	3.484	-5,67
26	Sulawesi Tengah	5.207	4.542	4.693	4.790	5.011	4,59
27	Sulawesi Selatan	18.451	19.876	19.696	17.926	18.184	1,44
28	Sulawesi Tenggara	4.413	5.104	6.475	4.438	4.405	-0,74
29	Gorontalo	3.392	3.708	4.250	3.830	1.924	-49,75
30	Sulawesi Barat	2.853	2.854	2.266	2.116	2.175	2,78
31	Maluku	1.994	2.186	2.123	2.201	2.193	-0,36
32	Maluku Utara	1.499	1.561	940	960	860	-10,37
33	Papua Barat	3.958	2.701	1.915	1.942	1.970	1,43
34	Papua	3.822	3.144	2.372	3.660	3.827	4,55
<b>Indonesia</b>		<b>518.484</b>	<b>486.320</b>	<b>497.972</b>	<b>504.802</b>	<b>515.628</b>	<b>2,14</b>

Sumber : Direktorat Jenderal Peternakan dan Kesehatan Hewan  
 Source : Directorate General of Livestock and Animal Health Services

Keterangan : <sup>)</sup> Angka Sementara  
 Note : <sup>)</sup> Preliminary figure

**Tabel 2.4.18. Produksi Daging Kerbau Menurut Provinsi**  
**Table Buffalo Meat Production by Province, 2016 - 2020**

No.	Provinsi/Province	Tahun/Year					(Ton)
		2016	2017	2018	2019	2020 <sup>1)</sup>	Pertumbuhan/ Growth 2020 over 2019 (%)
1	Aceh	3.133	3.163	4.217	2.517	2.594	3,04
2	Sumatera Utara	4.659	4.665	1.651	1.739	1.779	2,30
3	Sumatera Barat	2.558	2.528	2.226	2.161	2.204	1,98
4	Riau	2.075	1.580	1.869	1.689	1.725	2,08
5	Jambi	1.692	1.367	1.484	1.799	1.833	1,92
6	Sumatera Selatan	977	849	625	662	690	4,20
7	Bengkulu	449	287	244	286	292	2,05
8	Lampung	253	293	93	115	110	-4,03
9	Kepulauan Bangka Belitung	2	2	2	1	1	-22,18
10	Kepulauan Riau	-	1	-	-	-	-
11	DKI Jakarta	67	84	29	54	54	0,00
12	Jawa Barat	3.381	1.907	1.632	1.226	1.553	26,63
13	Jawa Tengah	1.792	1.577	1.643	1.611	1.714	6,41
14	DI Yogyakarta	-	0	5	1	0	-79,98
15	Jawa Timur	94	64	47	84	86	2,50
16	Banten	3.339	3.441	2.879	4.002	3.022	-24,49
17	Bali	28	20	2	15	16	7,89
18	Nusa Tenggara Barat	1.421	971	942	1.028	1.186	15,37
19	Nusa Tenggara Timur	1.504	1.475	1.468	1.625	1.757	8,18
20	Kalimantan Barat	65	71	42	44	44	1,00
21	Kalimantan Tengah	49	59	84	85	86	0,85
22	Kalimantan Selatan	822	1.142	584	571	585	2,56
23	Kalimantan Timur	41	58	48	64	64	1,22
24	Kalimantan Utara	22	3	7	5	7	40,75
25	Sulawesi Utara	-	-	-	-	-	-
26	Sulawesi Tengah	44	15	13	28	30	10,24
27	Sulawesi Selatan	2.969	3.599	3.243	3.108	3.177	2,22
28	Sulawesi Tenggara	31	33	39	36	17	-51,24
29	Gorontalo	-	-	5	-	-	-
30	Sulawesi Barat	198	-	151	158	168	6,47
31	Maluku	160	50	47	47	47	1,19
32	Maluku Utara	-	-	-	-	-	-
33	Papua Barat	-	-	-	-	-	-
34	Papua	79	76	27	28	31	8,67
<b>Indonesia</b>		<b>31.905</b>	<b>29.380</b>	<b>25.346</b>	<b>24.789</b>	<b>24.875</b>	<b>0,35</b>

Sumber : Direktorat Jenderal Peternakan dan Kesehatan Hewan

Source : Directorate General of Livestock and Animal Health Services

Keterangan : <sup>1)</sup> Angka Sementara

-) Data tidak tersedia

Note : <sup>1)</sup> Preliminary figure

-) Data not available

**Tabel 2.4.19. Produksi Daging Kambing Menurut Provinsi**  
**Table Lamb Meat Production by Province, 2016 - 2020**

No.	Provinsi/Province	Tahun/Year					(Ton)
		2016	2017	2018	2019	2020 <sup>1)</sup>	Pertumbuhan/ Growth 2020 over 2019 (%)
1	Aceh	2.786	2.710	2.841	2.209	2.276	3,00
2	Sumatera Utara	3.959	3.981	1.213	1.118	1.187	6,14
3	Sumatera Barat	692	751	825	718	733	2,00
4	Riau	652	730	827	685	705	2,93
5	Jambi	760	802	1.294	1.649	1.141	-30,82
6	Sumatera Selatan	1.395	1.868	1.999	1.713	1.697	-0,97
7	Bengkulu	258	95	100	95	114	20,60
8	Lampung	2.108	2.116	1.822	2.158	1.921	-10,99
9	Kepulauan Bangka Belitung	56	77	90	76	77	0,62
10	Kepulauan Riau	344	348	300	466	472	1,30
11	DKI Jakarta	1.110	1.208	1.300	842	842	0,00
12	Jawa Barat	7.384	9.397	10.137	7.280	4.454	-38,83
13	Jawa Tengah	11.669	11.857	11.820	12.549	12.177	-2,96
14	DI Yogyakarta	1.653	2.159	1.602	1.920	1.769	-7,88
15	Jawa Timur	17.950	18.681	21.530	25.361	25.995	2,50
16	Banten	2.298	2.545	3.564	4.695	4.331	-7,74
17	Bali	3.403	2.912	858	901	991	10,00
18	Nusa Tenggara Barat	222	276	270	305	323	5,95
19	Nusa Tenggara Timur	1.763	2.018	2.107	2.433	2.921	20,06
20	Kalimantan Barat	358	464	411	417	421	1,00
21	Kalimantan Tengah	205	200	224	215	222	3,34
22	Kalimantan Selatan	551	441	361	318	271	-14,76
23	Kalimantan Timur	499	585	623	556	573	3,00
24	Kalimantan Utara	42	50	51	88	101	15,50
25	Sulawesi Utara	243	187	187	188	131	-30,23
26	Sulawesi Tengah	2.861	1.354	1.117	1.396	1.409	0,92
27	Sulawesi Selatan	1.039	1.023	1.125	1.109	1.143	3,00
28	Sulawesi Tenggara	318	366	356	313	314	0,33
29	Gorontalo	198	266	317	252	229	-8,93
30	Sulawesi Barat	211	211	213	168	184	9,96
31	Maluku	342	218	196	237	235	-1,11
32	Maluku Utara	122	114	130	82	78	-4,89
33	Papua Barat	158	63	74	71	74	4,10
34	Papua	234	281	271	268	293	9,38
<b>Indonesia</b>		<b>67.845</b>	<b>70.354</b>	<b>70.155</b>	<b>72.852</b>	<b>69.804</b>	<b>-4,18</b>

Sumber : Direktorat Jenderal Peternakan dan Kesehatan Hewan

Source : Directorate General of Livestock and Animal Health Services

Keterangan : <sup>1)</sup> Angka Sementara

Note : <sup>1)</sup> Preliminary figure



**Tabel 2.4.20. Produksi Daging Domba Menurut Provinsi**  
**Table Mutton Production by Province, 2016 - 2020**

No.	Provinsi/Province	Tahun/Year					(Ton)
		2016	2017	2018	2019	2020 <sup>1)</sup>	Pertumbuhan/ Growth 2020 over 2019 (%)
1	Aceh	795	433	441	373	384	2,82
2	Sumatera Utara	2.411	1.947	539	606	634	4,71
3	Sumatera Barat	7	36	35	36	37	2,06
4	Riau	16	19	24	27	28	3,74
5	Jambi	180	156	118	139	139	0,37
6	Sumatera Selatan	194	254	271	183	169	-8,03
7	Bengkulu	11	9	6	9	14	60,84
8	Lampung	47	51	39	64	57	-11,36
9	Kepulauan Bangka Belitung	1	0	0	0	1	-
10	Kepulauan Riau	0	-	-	1	0	-
11	DKI Jakarta	164	210	245	35	35	0,00
12	Jawa Barat	23.283	34.194	62.008	47.167	44.906	-4,79
13	Jawa Tengah	6.082	6.179	5.934	7.006	6.408	-8,53
14	DI Yogyakarta	2.535	2.584	2.500	2.921	2.741	-6,15
15	Jawa Timur	7.291	5.984	7.241	7.610	7.800	2,50
16	Banten	2.502	2.676	2.478	3.790	3.473	-8,35
17	Bali	-	-	-	-	-	-
18	Nusa Tenggara Barat	1	3	1	0	0	66,67
19	Nusa Tenggara Timur	312	322	326	54	65	19,95
20	Kalimantan Barat	0	0	0	0	0	1,14
21	Kalimantan Tengah	4	-	1	2	2	-26,25
22	Kalimantan Selatan	11	3	5	4	3	-35,49
23	Kalimantan Timur	1	1	0	3	3	1,35
24	Kalimantan Utara	0	-	-	-	-	-
25	Sulawesi Utara	-	-	-	-	-	-
26	Sulawesi Tengah	33	16	21	10	11	8,75
27	Sulawesi Selatan	-	-	-	0	-	-
28	Sulawesi Tenggara	-	-	-	-	-	-
29	Gorontalo	-	-	-	-	-	-
30	Sulawesi Barat	-	-	-	-	-	-
31	Maluku	33	36	39	33	33	1,29
32	Maluku Utara	-	-	-	-	-	-
33	Papua Barat	-	-	0	-	-	-
34	Papua	-	-	-	-	-	-
<b>Indonesia</b>		<b>45.912</b>	<b>55.112</b>	<b>82.274</b>	<b>70.073</b>	<b>66.943</b>	<b>-4,47</b>

Sumber : Direktorat Jenderal Peternakan dan Kesehatan Hewan

Source : Directorate General of Livestock and Animal Health Services

Keterangan : <sup>1)</sup> Angka Sementara

-) Data tidak tersedia

Note : <sup>1)</sup> Preliminary figure

-) Data not available

**Tabel 2.4.21. Produksi Daging Babi Menurut Provinsi**  
**Table Pork Production by Province, 2016 - 2020**

No.	Provinsi/Province	Tahun/Year					(Ton)
							Pertumbuhan/ Growth
		2016	2017	2018	2019	2020 <sup>)</sup>	2020 over 2019 (%)
1	Aceh	28	80	122	61	63	2,98
2	Sumatera Utara	41.902	43.593	51.470	49.124	40.492	-17,57
3	Sumatera Barat	552	255	272	293	299	2,02
4	Riau	1.128	1.360	1.233	1.443	1.490	3,23
5	Jambi	583	627	429	316	200	-36,62
6	Sumatera Selatan	716	964	360	363	317	-12,75
7	Bengkulu	-	6	-	6	-	-
8	Lampung	925	968	1.049	1.091	859	-21,23
9	Kepulauan Bangka Belitung	611	518	895	771	737	-4,45
10	Kepulauan Riau	10.969	3.280	3.406	3.316	3.362	1,38
11	DKI Jakarta	8.154	6.371	6.003	5.331	5.331	0,00
12	Jawa Barat	2.335	1.446	1.141	1.210	1.118	-7,61
13	Jawa Tengah	1.291	1.365	561	1.401	1.297	-7,44
14	DI Yogyakarta	-	-	484	303	270	-10,86
15	Jawa Timur	3.580	3.368	3.492	3.333	3.416	2,50
16	Banten	1.895	603	4.056	4.047	4.073	0,65
17	Bali	166.535	161.040	47.810	65.926	72.519	10,00
18	Nusa Tenggara Barat	139	209	102	88	95	8,46
19	Nusa Tenggara Timur	32.682	33.465	34.414	38.275	46.994	22,78
20	Kalimantan Barat	18.059	11.274	12.079	11.435	11.475	0,35
21	Kalimantan Tengah	1.912	1.566	1.693	1.809	1.840	1,75
22	Kalimantan Selatan	42	29	56	49	49	0,94
23	Kalimantan Timur	824	831	1.215	1.377	1.325	-3,76
24	Kalimantan Utara	517	379	398	203	224	10,39
25	Sulawesi Utara	21.906	23.535	24.828	25.113	23.435	-6,68
26	Sulawesi Tengah	5.452	2.467	1.135	1.841	1.877	1,93
27	Sulawesi Selatan	4.342	5.440	5.704	4.956	5.142	3,74
28	Sulawesi Tenggara	422	741	801	895	914	2,04
29	Gorontalo	34	28	24	39	24	-38,17
30	Sulawesi Barat	702	710	717	683	658	-3,57
31	Maluku	919	481	545	716	714	-0,33
32	Maluku Utara	209	281	269	290	347	19,81
33	Papua Barat	1.763	1.076	967	1.166	1.173	0,62
34	Papua	8.479	9.044	8.084	9.009	9.225	2,40
<b>Indonesia</b>		<b>339.609</b>	<b>317.402</b>	<b>215.813</b>	<b>236.277</b>	<b>241.354</b>	<b>2,15</b>

Sumber : Direktorat Jenderal Peternakan dan Kesehatan Hewan

Source : Directorate General of Livestock and Animal Health Services

Keterangan : <sup>)</sup> Angka Sementara  
 -) Data tidak tersedia

Note : <sup>)</sup> Preliminary figure  
 -) Data not available

**Tabel 2.4.22. Produksi Daging Kuda Menurut Provinsi**  
**Table Horse Meat Production by Province, 2016 - 2020**

No.	Provinsi/Province	Tahun/Year					(Ton)
		2016	2017	2018	2019	2020 <sup>1)</sup>	Pertumbuhan/ Growth 2020 over 2019 (%)
1	Aceh	-	-	-	-	-	-
2	Sumatera Utara	59	58	64	42	36	-12,87
3	Sumatera Barat	20	5	7	3	3	0,00
4	Riau	-	-	-	-	-	-
5	Jambi	2	1	1	0	0	0,00
6	Sumatera Selatan	1	-	-	-	-	-
7	Bengkulu	-	-	-	-	-	-
8	Lampung	-	-	-	-	-	-
9	Kepulauan Bangka Belitung	-	-	-	-	-	-
10	Kepulauan Riau	1	-	-	-	-	-
11	DKI Jakarta	-	-	-	-	-	-
12	Jawa Barat	128	57	52	5	5	7,91
13	Jawa Tengah	1	1	2	-	-	-
14	DI Yogyakarta	36	31	85	81	75	-6,88
15	Jawa Timur	41	26	17	32	32	2,50
16	Banten	-	0	-	-	-	-
17	Bali	-	-	-	-	-	-
18	Nusa Tenggara Barat	164	127	109	68	88	29,29
19	Nusa Tenggara Timur	544	550	558	387	425	9,90
20	Kalimantan Barat	-	-	-	-	-	-
21	Kalimantan Tengah	-	-	-	-	-	-
22	Kalimantan Selatan	0	3	1	3	1	-42,85
23	Kalimantan Timur	1	1	-	-	-	-
24	Kalimantan Utara	-	-	1	0	-	-
25	Sulawesi Utara	-	-	-	-	-	-
26	Sulawesi Tengah	26	23	23	5	5	18,18
27	Sulawesi Selatan	1.164	1.494	1.459	1.191	1.221	2,54
28	Sulawesi Tenggara	14	4	8	16	15	-4,81
29	Gorontalo	346	346	-	-	-	-
30	Sulawesi Barat	0	1	-	-	-	-
31	Maluku	1	2	1	1	2	22,22
32	Maluku Utara	-	-	-	-	-	-
33	Papua Barat	-	-	-	-	-	-
34	Papua	11	12	14	15	17	9,71
<b>Indonesia</b>		<b>2.561</b>	<b>2.742</b>	<b>2.402</b>	<b>1.848</b>	<b>1.927</b>	<b>4,29</b>

Sumber : Direktorat Jenderal Peternakan dan Kesehatan Hewan

Source : Directorate General of Livestock and Animal Health Services

Keterangan : <sup>1)</sup> Angka Sementara

-) Data tidak tersedia

Note : <sup>2)</sup> Preliminary figure

-) Data not available

**Tabel 2.4.23 Produksi Daging Ayam Buras Menurut Provinsi**  
**Table Native Chicken Production by Province, 2016 - 2020**

No.	Provinsi/Province	Tahun/Year					(Ton)
		2016	2017	2018	2019	2020 <sup>1)</sup>	Pertumbuhan/ Growth 2020 over 2019 (%)
1	Aceh	11.235	11.739	11.505	3.894	5.549	42,50
2	Sumatera Utara	17.831	18.920	19.279	18.505	17.853	-3,52
3	Sumatera Barat	6.418	4.968	4.870	5.119	5.309	3,72
4	Riau	4.179	4.137	2.975	3.052	3.113	2,00
5	Jambi	6.596	7.488	7.665	9.317	7.589	-18,54
6	Sumatera Selatan	9.949	11.367	3.631	4.159	4.353	4,68
7	Bengkulu	382	3.823	3.513	4.110	4.557	10,88
8	Lampung	11.260	11.438	12.255	12.582	13.224	5,11
9	Kepulauan Bangka Belitung	2.040	1.186	1.258	502	555	10,66
10	Kepulauan Riau	1.198	1.444	1.443	1.012	1.061	4,89
11	DKI Jakarta	9.053	-	550	1.345	1.412	5,00
12	Jawa Barat	25.643	26.860	25.657	28.040	26.943	-3,92
13	Jawa Tengah	31.603	32.103	31.405	38.202	34.201	-10,47
14	DI Yogyakarta	6.034	5.682	6.076	5.260	5.317	1,08
15	Jawa Timur	31.567	42.115	43.305	49.329	50.562	2,50
16	Banten	6.779	11.142	4.584	3.927	4.123	4,99
17	Bali	4.486	3.715	2.650	3.248	3.313	2,00
18	Nusa Tenggara Barat	8.765	9.609	11.049	11.194	11.640	3,99
19	Nusa Tenggara Timur	11.415	11.093	11.306	10.835	11.810	9,00
20	Kalimantan Barat	3.746	3.470	3.417	3.478	3.207	-7,79
21	Kalimantan Tengah	1.830	2.333	2.011	2.181	2.235	2,50
22	Kalimantan Selatan	3.857	3.264	3.110	2.738	2.803	2,37
23	Kalimantan Timur	5.272	5.990	5.051	4.834	5.075	5,00
24	Kalimantan Utara	1.556	1.282	941	1.299	1.311	0,88
25	Sulawesi Utara	2.597	2.612	2.636	2.701	2.772	2,61
26	Sulawesi Tengah	5.736	7.721	7.589	8.079	8.540	5,70
27	Sulawesi Selatan	31.524	31.331	33.211	26.392	26.458	0,25
28	Sulawesi Tenggara	9.591	10.156	10.709	11.708	12.013	2,61
29	Gorontalo	1.586	1.629	1.669	2.488	2.472	-0,65
30	Sulawesi Barat	4.792	4.838	4.932	5.380	5.871	9,12
31	Maluku	266	255	288	281	267	-5,01
32	Maluku Utara	1.074	981	1.028	1.049	1.117	6,47
33	Papua Barat	1.276	1.411	1.501	1.522	1.613	5,99
34	Papua	3.853	4.026	4.087	4.568	4.901	7,29
<b>Indonesia</b>		<b>284.988</b>	<b>300.129</b>	<b>287.156</b>	<b>292.329</b>	<b>293.140</b>	<b>0,28</b>

Sumber : Direktorat Jenderal Peternakan dan Kesehatan Hewan

Source : Directorate General of Livestock and Animal Health Services

Keterangan : <sup>1)</sup> Angka Sementara  
 -) Data tidak tersedia

Note : <sup>1)</sup> Preliminary figure  
 -) Data not available

**Tabel 2.4.24. Produksi Daging Ayam Ras Petelur Menurut Provinsi**  
**Table Layer Production by Province, 2016 - 2020**

No.	Provinsi/Province	Tahun/Year					Pertumbuhan/ Growth
		2016	2017	2018	2019	2020 <sup>1)</sup>	2020 over 2019 (%)
1	Aceh	331	355	625	1.826	7	-99,60
2	Sumatera Utara	11.135	11.527	18.397	18.513	15.716	-15,11
3	Sumatera Barat	6.082	6.731	7.811	11.514	12.264	6,51
4	Riau	499	930	589	1.102	1.124	2,00
5	Jambi	2.192	2.010	2.023	1.301	1.386	6,51
6	Sumatera Selatan	4.647	4.857	4.645	5.515	5.874	6,51
7	Bengkulu	57	197	105	249	470	88,93
8	Lampung	2.256	2.359	2.620	3.218	3.258	1,24
9	Kepulauan Bangka Belitung	68	76	52	94	119	26,71
10	Kepulauan Riau	491	438	423	569	606	6,51
11	DKI Jakarta	1.832	-	-	189	207	-
12	Jawa Barat	10.031	13.520	12.541	13.129	13.115	-0,10
13	Jawa Tengah	8.570	10.114	11.446	10.871	9.486	-12,73
14	DI Yogyakarta	3.793	3.908	3.915	3.047	2.999	-1,58
15	Jawa Timur	33.106	32.288	44.381	46.040	47.191	2,50
16	Banten	4.786	4.558	8.625	3.086	3.713	20,30
17	Bali	3.004	2.874	3.576	2.536	2.587	2,00
18	Nusa Tenggara Barat	358	1.028	1.086	1.731	1.813	4,69
19	Nusa Tenggara Timur	34	34	35	126	137	9,00
20	Kalimantan Barat	2.367	2.256	3.085	3.126	3.186	1,90
21	Kalimantan Tengah	25	37	38	49	50	2,50
22	Kalimantan Selatan	2.247	2.241	2.731	1.154	1.232	6,72
23	Kalimantan Timur	380	371	476	385	404	5,00
24	Kalimantan Utara	12	17	19	22	23	7,12
25	Sulawesi Utara	1.123	1.090	1.162	1.179	1.210	2,63
26	Sulawesi Tengah	945	1.552	416	456	644	41,22
27	Sulawesi Selatan	8.806	8.276	9.320	8.718	8.739	0,25
28	Sulawesi Tenggara	216	266	321	339	356	4,81
29	Gorontalo	271	278	283	306	311	1,63
30	Sulawesi Barat	116	121	134	241	253	4,88
31	Maluku	14	22	18	6	6	3,74
32	Maluku Utara	21	26	51	21	19	-12,19
33	Papua Barat	56	76	107	335	356	6,51
34	Papua	411	467	542	515	549	6,59
<b>Indonesia</b>		<b>110.282</b>	<b>114.900</b>	<b>141.597</b>	<b>141.505</b>	<b>139.410</b>	<b>-1,48</b>

Sumber : Direktorat Jenderal Peternakan dan Kesehatan Hewan

Source : Directorate General of Livestock and Animal Health Services

Keterangan : <sup>1)</sup> Angka Sementara

-) Data tidak tersedia

Note : <sup>1)</sup> Preliminary figure

-) Data not available

Tahun 2015 - 2016 Produksi Daging Ayam Ras Petelur bersumber dari Laporan dinas yang membidangi fungsi peternakan dan kesehatan hewan  
 Year 2015 - 2016 Production of Laying Chicken Meat was sourced from the official report that in charge of animal husbandry and animal health functions

Tahun 2017 - 2019 Produksi Daging Ayam Ras Petelur bersumber dari data yang diolah berdasarkan hasil laporan perusahaan secara online  
 Year 2017 - 2019 Production of Layer Chicken is sourced from data processed based on the results of online company reports

**Tabel 2.4.25. Produksi Daging Ayam Ras Pedaging Menurut Provinsi**  
**Table Broiler Production by Province, 2016 - 2020**

No.	Provinsi/Province	Tahun/Year					(Ton)
							Pertumbuhan/ Growth
		2016	2017	2018	2019	2020 <sup>1)</sup>	2020 over 2019 (%)
1	Aceh	6.429	15.131	18.279	36.748	34.438	-6,29
2	Sumatera Utara	42.815	199.761	189.271	151.596	142.064	-6,29
3	Sumatera Barat	20.438	67.628	71.106	63.835	59.821	-6,29
4	Riau	47.575	94.110	90.943	106.817	100.101	-6,29
5	Jambi	12.599	44.384	57.162	40.212	37.684	-6,29
6	Sumatera Selatan	36.357	98.787	114.470	95.853	89.826	-6,29
7	Bengkulu	4.735	5.758	7.107	9.491	8.894	-6,29
8	Lampung	33.786	94.135	87.112	99.773	93.500	-6,29
9	Kepulauan Bangka Belitung	15.657	20.788	23.431	21.950	20.569	-6,29
10	Kepulauan Riau	8.726	19.314	20.656	26.297	24.643	-6,29
11	DKI Jakarta	138.088	8.116	7.280	-	-	-
12	Jawa Barat	719.820	681.782	824.405	894.386	838.149	-6,29
13	Jawa Tengah	187.965	498.751	543.754	681.384	638.540	-6,29
14	DI Yogyakarta	34.627	14.005	26.484	56.504	52.951	-6,29
15	Jawa Timur	219.833	472.080	480.309	506.731	474.869	-6,29
16	Banten	87.217	284.381	285.065	221.342	207.424	-6,29
17	Bali	9.866	109.286	110.329	85.431	80.059	-6,29
18	Nusa Tenggara Barat	6.835	32.126	29.478	33.870	31.740	-6,29
19	Nusa Tenggara Timur	4.298	12.961	11.904	20.807	19.498	-6,29
20	Kalimantan Barat	40.778	67.747	62.122	59.066	55.352	-6,29
21	Kalimantan Tengah	12.278	28.492	27.681	24.223	22.700	-6,29
22	Kalimantan Selatan	72.553	89.863	90.581	86.121	80.706	-6,29
23	Kalimantan Timur	56.532	66.733	72.516	46.756	43.816	-6,29
24	Kalimantan Utara	4.249	106	995	5.162	4.837	-6,29
25	Sulawesi Utara	7.310	13.808	13.150	10.819	10.139	-6,29
26	Sulawesi Tengah	8.854	8.631	8.745	6.087	5.704	-6,29
27	Sulawesi Selatan	48.862	106.406	110.827	84.171	78.879	-6,29
28	Sulawesi Tenggara	3.337	3.260	4.545	4.184	3.921	-6,29
29	Gorontalo	3.900	2.516	2.902	3.748	3.513	-6,29
30	Sulawesi Barat	1.429	1.587	7.389	2.647	2.481	-6,29
31	Maluku	65	216	289	746	699	-6,29
32	Maluku Utara	531	44	123	139	131	-6,29
33	Papua Barat	1.300	5.499	679	1.104	1.034	-6,29
34	Papua	5.856	7.662	8.469	7.091	6.645	-6,29
<b>Indonesia</b>		<b>1.905.497</b>	<b>3.175.853</b>	<b>3.409.558</b>	<b>3.495.091</b>	<b>3.275.326</b>	<b>-6,29</b>

Sumber : Direktorat Jenderal Peternakan dan Kesehatan Hewan

Source : Directorate General of Livestock and Animal Health Services

Keterangan : <sup>1)</sup> Angka Sementara

Note : <sup>1)</sup> Preliminary figure

Tahun 2015 - 2016 Produksi Daging Ayam Ras Pedaging bersumber dari Laporan dinas yang membidangi fungsi peternakan dan kesehatan hewan  
 Year 2015 - 2016 Production of Broiler Chicken Meat was sourced from the official report in charge of animal husbandry and animal health functions

Tahun 2017 - 2020 Produksi Daging Ayam Ras Pedaging bersumber dari data yang diolah berdasarkan hasil laporan perusahaan secara online  
 Year 2017 - 2020 Production of Broiler Chicken Meat comes from data processed based on the results of online company reports

**Tabel 2.4.26. Produksi Daging Itik Menurut Provinsi**  
**Table Duck Production by Province, 2016 - 2020**

No.	Provinsi/Province	Tahun/Year					(Ton)
		2016	2017	2018	2019	2020 <sup>)</sup>	Pertumbuhan/ Growth 2020 over 2019 (%)
1	Aceh	1.647	1.798	1.430	2.081	1.336	-35,81
2	Sumatera Utara	2.268	2.743	2.512	2.142	2.123	-0,88
3	Sumatera Barat	750	663	648	673	693	3,00
4	Riau	266	333	263	223	228	2,00
5	Jambi	989	606	718	630	531	-15,76
6	Sumatera Selatan	2.013	1.876	2.009	2.233	2.354	5,43
7	Bengkulu	36	83	37	36	45	23,71
8	Lampung	489	531	656	663	673	1,57
9	Kepulauan Bangka Belitung	59	67	80	64	59	-8,30
10	Kepulauan Riau	22	31	12	20	23	14,85
11	DKI Jakarta	2.602	0	366	1.094	1.094	-
12	Jawa Barat	7.099	7.954	7.113	6.602	6.250	-5,33
13	Jawa Tengah	3.380	3.622	3.662	5.877	4.227	-28,07
14	DI Yogyakarta	501	565	510	386	389	0,60
15	Jawa Timur	7.386	6.194	8.164	8.241	8.447	2,50
16	Banten	4.895	1.457	1.545	1.196	1.200	0,35
17	Bali	345	299	723	288	297	3,00
18	Nusa Tenggara Barat	702	937	1.083	1.148	1.169	1,84
19	Nusa Tenggara Timur	182	179	170	146	159	9,00
20	Kalimantan Barat	213	249	281	282	286	1,57
21	Kalimantan Tengah	146	172	172	156	159	1,70
22	Kalimantan Selatan	1.687	1.565	1.323	1.619	1.642	1,39
23	Kalimantan Timur	79	90	103	105	110	5,00
24	Kalimantan Utara	12	10	6	9	11	12,23
25	Sulawesi Utara	93	95	101	103	103	0,58
26	Sulawesi Tengah	383	470	551	734	838	14,17
27	Sulawesi Selatan	2.655	2.821	3.392	2.248	2.254	0,25
28	Sulawesi Tenggara	238	279	319	341	361	5,94
29	Gorontalo	39	38	40	41	42	1,35
30	Sulawesi Barat	220	222	223	204	210	2,62
31	Maluku	342	293	288	57	48	-15,66
32	Maluku Utara	47	45	45	56	60	6,79
33	Papua Barat	35	56	58	57	57	1,33
34	Papua	45	50	49	53	57	6,69
<b>Indonesia</b>		<b>41.867</b>	<b>36.392</b>	<b>38.653</b>	<b>39.809</b>	<b>37.534</b>	<b>-5,72</b>

Sumber : Direktorat Jenderal Peternakan dan Kesehatan Hewan  
 Source : Directorate General of Livestock and Animal Health Services

Keterangan : <sup>)</sup> Angka Sementara  
 Note : <sup>)</sup> Preliminary figure

**Tabel 2.4.27. Produksi Daging Kelinci Menurut Provinsi**  
**Table Rabbit Production by Province, 2016 - 2020**

No.	Provinsi/Province	Tahun/Year					(Ton)
		2016	2017	2018	2019	2020 <sup>1)</sup>	Pertumbuhan/ Growth 2020 over 2019 (%)
1	Aceh	1	1	2	3	3	3,12
2	Sumatera Utara	5	9	6	5	5	1,10
3	Sumatera Barat	12	12	11	9	11	14,43
4	Riau	-	-	0	1	1	2,00
5	Jambi	0	0	0	0	0	0,35
6	Sumatera Selatan	-	-	-	-	-	-
7	Bengkulu	0	2	0	0	0	-0,69
8	Lampung	12	12	13	11	12	10,61
9	Kepulauan Bangka Belitung	-	-	-	-	-	-
10	Kepulauan Riau	3	0	0	0	0	1,84
11	DKI Jakarta	-	-	-	-	-	-
12	Jawa Barat	250	242	196	193	198	2,35
13	Jawa Tengah	72	78	103	297	304	2,62
14	DI Yogyakarta	-	-	33	17	16	-4,91
15	Jawa Timur	55	68	89	115	117	2,50
16	Banten	1	0	0	1	1	42,25
17	Bali	-	-	-	2	2	-
18	Nusa Tenggara Barat	5	8	11	4	4	-6,71
19	Nusa Tenggara Timur	2	6	6	8	9	19,98
20	Kalimantan Barat	0	2	2	2	2	0,97
21	Kalimantan Tengah	0	-	-	0	0	-
22	Kalimantan Selatan	0	0	0	0	0	2,18
23	Kalimantan Timur	6	7	7	4	4	5,01
24	Kalimantan Utara	1	1	1	1	1	4,13
25	Sulawesi Utara	1	1	1	1	1	1,14
26	Sulawesi Tengah	1	-	-	-	-	-
27	Sulawesi Selatan	4	2	1	1	2	10,03
28	Sulawesi Tenggara	-	-	-	-	-	-
29	Gorontalo	0	-	-	-	-	-
30	Sulawesi Barat	0	-	-	-	-	-
31	Maluku	-	-	-	-	-	-
32	Maluku Utara	-	0	0	0	0	10,87
33	Papua Barat	-	0	0	0	0	6,44
34	Papua	26	28	27	28	31	9,98
<b>Indonesia</b>		<b>458</b>	<b>479</b>	<b>511</b>	<b>703</b>	<b>725</b>	<b>3,13</b>

Sumber : Direktorat Jenderal Peternakan dan Kesehatan Hewan  
 Source : Directorate General of Livestock and Animal Health Services

Keterangan : <sup>1)</sup> Angka Sementara  
 -) Data tidak tersedia

Note : <sup>1)</sup> Preliminary figure  
 -) Data not available



**Tabel 2.4.28. Produksi Daging Puyuh Menurut Provinsi**  
**Table Quail Production by Province, 2016 - 2020**

No.	Provinsi/Province	Tahun/Year					(Ton)
		2016	2017	2018	2019	2020 <sup>*)</sup>	Pertumbuhan/ Growth 2020 over 2019 (%)
1	Aceh	6	4	7	15	11	-26,27
2	Sumatera Utara	71	72	48	49	50	1,24
3	Sumatera Barat	331	345	296	293	302	3,00
4	Riau	3	4	5	6	6	2,86
5	Jambi	-	-	-	-	-	-
6	Sumatera Selatan	-	-	-	-	-	-
7	Bengkulu	4	17	3	3	4	18,26
8	Lampung	2	3	3	5	5	9,59
9	Kepulauan Bangka Belitung	0	0	0	0	0	7,80
10	Kepulauan Riau	3	3	3	7	18	154,37
11	DKI Jakarta	-	-	-	-	-	-
12	Jawa Barat	150	121	88	156	136	-12,72
13	Jawa Tengah	86	155	149	215	651	202,46
14	DI Yogyakarta	112	72	251	95	83	-13,16
15	Jawa Timur	105	162	204	189	194	2,50
16	Banten	8	7	8	2	2	1,64
17	Bali	-	-	-	0	0	-
18	Nusa Tenggara Barat	7	83	159	134	137	2,46
19	Nusa Tenggara Timur	1	1	1	1	1	8,95
20	Kalimantan Barat	1	1	1	1	1	1,04
21	Kalimantan Tengah	3	3	3	3	3	1,55
22	Kalimantan Selatan	9	11	9	11	11	1,42
23	Kalimantan Timur	7	5	7	7	7	2,01
24	Kalimantan Utara	-	-	-	-	-	-
25	Sulawesi Utara	34	35	35	31	33	5,03
26	Sulawesi Tengah	6	8	15	21	22	6,21
27	Sulawesi Selatan	4	8	5	3	7	93,38
28	Sulawesi Tenggara	1	2	2	1	2	12,01
29	Gorontalo	4	10	8	8	8	0,02
30	Sulawesi Barat	0	0	0	0	0	0,41
31	Maluku	-	-	-	-	-	-
32	Maluku Utara	0	-	-	-	-	-
33	Papua Barat	-	-	0	-	-	-
34	Papua	3	4	5	3	3	25,64
<b>Indonesia</b>		<b>962</b>	<b>1.138</b>	<b>1.316</b>	<b>1.260</b>	<b>1.696</b>	<b>34,67</b>

Sumber : Direktorat Jenderal Peternakan dan Kesehatan Hewan  
 Source : Directorate General of Livestock and Animal Health Services

Keterangan : <sup>\*)</sup> Angka Sementara  
 -) Data tidak tersedia

Note : <sup>\*)</sup> Preliminary figure  
 -) Data not available

**Tabel 2.4.29. Produksi Daging Merpati Menurut Provinsi**  
**Table Pigeon Production by Province, 2016 - 2020**

No.	Provinsi/Province	Tahun/Year					(Ton)
		2016	2017	2018	2019	2020 <sup>1)</sup>	Pertumbuhan/ Growth 2020 over 2019 (%)
1	Aceh	3	6	5	6	6	-8,86
2	Sumatera Utara	7	8	8	6	6	0,64
3	Sumatera Barat	-	-	-	-	-	-
4	Riau	-	-	-	0	0	-
5	Jambi	-	-	-	-	-	-
6	Sumatera Selatan	-	-	-	-	-	-
7	Bengkulu	-	-	-	-	-	-
8	Lampung	10	14	16	23	24	2,45
9	Kepulauan Bangka Belitung	-	-	-	-	-	-
10	Kepulauan Riau	-	-	1	0	0	1,51
11	DKI Jakarta	-	-	-	-	-	-
12	Jawa Barat	63	68	43	58	53	-9,06
13	Jawa Tengah	28	32	46	52	60	15,60
14	DI Yogyakarta	17	13	25	17	20	17,28
15	Jawa Timur	152	93	165	111	114	2,50
16	Banten	3	3	0	35	0	-99,01
17	Bali	-	-	-	16	16	-
18	Nusa Tenggara Barat	62	278	323	383	383	-0,05
19	Nusa Tenggara Timur	3	3	3	3	3	9,00
20	Kalimantan Barat	0	0	0	0	0	1,23
21	Kalimantan Tengah	-	-	-	0	0	-
22	Kalimantan Selatan	0	0	0	0	0	0,64
23	Kalimantan Timur	1	1	1	1	1	5,02
24	Kalimantan Utara	0	0	0	0	0	7,22
25	Sulawesi Utara	1	1	2	2	2	6,08
26	Sulawesi Tengah	6	8	7	9	10	15,69
27	Sulawesi Selatan	0	1	1	1	1	9,97
28	Sulawesi Tenggara	-	-	-	-	-	-
29	Gorontalo	1	0	0	1	0	-6,20
30	Sulawesi Barat	1	0	1	1	1	-3,56
31	Maluku	-	-	-	-	-	-
32	Maluku Utara	-	1	1	1	1	0,30
33	Papua Barat	-	0	0	0	0	-10,57
34	Papua	0	-	-	-	-	-
<b>Indonesia</b>		<b>358</b>	<b>532</b>	<b>649</b>	<b>727</b>	<b>703</b>	<b>-3,33</b>

Sumber : Direktorat Jenderal Peternakan dan Kesehatan Hewan

Source : Directorate General of Livestock and Animal Health Services

Keterangan : <sup>1)</sup> Angka Sementara

-) Data tidak tersedia

Note : <sup>1)</sup> Preliminary figure

-) Data not available

**Tabel 2.4.30. Produksi Daging Itik Manila Menurut Provinsi**  
**Table Muscovy Duck Meat Production by Province, 2016 - 2020**

No.	Provinsi/Province	(Ton)					Pertumbuhan/ Growth 2020 over 2019 (%)
		Tahun/Year					
		2016	2017	2018	2019	2020 <sup>1)</sup>	
1	Aceh	123	360	361	351	361	3,00
2	Sumatera Utara	443	394	498	458	454	-0,87
3	Sumatera Barat	-	-	-	-	-	-
4	Riau	11	21	22	28	28	2,00
5	Jambi	-	-	-	-	-	-
6	Sumatera Selatan	-	-	-	-	-	-
7	Bengkulu	16	57	20	19	23	16,76
8	Lampung	62	81	119	92	93	1,29
9	Kepulauan Bangka Belitung	-	-	-	-	-	-
10	Kepulauan Riau	-	-	1	1	1	2,74
11	DKI Jakarta	-	-	-	-	-	-
12	Jawa Barat	887	959	1.107	1.842	1.872	1,65
13	Jawa Tengah	1.192	1.095	602	1.393	1.371	-1,62
14	DI Yogyakarta	13	-	30	39	40	1,87
15	Jawa Timur	1.284	1.251	1.439	1.399	1.434	2,50
16	Banten	134	170	237	178	173	-2,61
17	Bali	-	-	-	27	27	-
18	Nusa Tenggara Barat	-	-	-	-	-	-
19	Nusa Tenggara Timur	20	24	17	18	20	9,00
20	Kalimantan Barat	6	7	4	5	5	1,01
21	Kalimantan Tengah	7	8	10	16	16	1,00
22	Kalimantan Selatan	0	0	0	0	0	1,38
23	Kalimantan Timur	17	24	28	28	29	1,00
24	Kalimantan Utara	15	15	11	9	10	12,28
25	Sulawesi Utara	23	29	35	35	37	3,72
26	Sulawesi Tengah	18	28	27	47	58	25,16
27	Sulawesi Selatan	1.244	1.274	1.325	637	638	0,25
28	Sulawesi Tenggara	26	25	33	29	29	0,57
29	Gorontalo	8	11	12	12	12	-3,14
30	Sulawesi Barat	22	22	23	16	17	4,38
31	Maluku	-	-	-	-	-	-
32	Maluku Utara	-	21	22	27	27	1,23
33	Papua Barat	-	3	3	1	2	13,25
34	Papua	38	48	42	48	51	6,70
<b>Indonesia</b>		<b>5.609</b>	<b>5.927</b>	<b>6.027</b>	<b>6.755</b>	<b>6.828</b>	<b>1,08</b>

Sumber : Direktorat Jenderal Peternakan dan Kesehatan Hewan

Source : Directorate General of Livestock and Animal Health Services

Keterangan : <sup>1)</sup> Angka Sementara

-) Data tidak tersedia

Note : <sup>1)</sup> Preliminary figure

-) Data not available

**Tabel 2.4.31. Produksi Telur Ayam Buras Menurut Provinsi**  
**Table Native Chicken Eggs Production by Province, 2016 - 2020**

No.	Provinsi/Province	Tahun/Year					(Ton)
		2016	2017	2018	2019	2020 <sup>1)</sup>	Pertumbuhan/ Growth 2020 over 2019 (%)
1	Aceh	2.279	2.381	2.333	6.196	6.382	3,00
2	Sumatera Utara	12.287	13.037	13.285	12.684	12.236	-3,53
3	Sumatera Barat	3.346	2.590	2.539	2.669	2.768	3,72
4	Riau	2.138	2.454	14.855	14.056	14.281	1,60
5	Jambi	7.401	7.937	7.642	6.286	6.105	-2,87
6	Sumatera Selatan	4.605	5.261	7.741	8.866	9.280	4,68
7	Bengkulu	942	1.812	1.178	2.474	2.743	10,88
8	Lampung	7.634	7.755	8.309	8.701	8.830	1,48
9	Kepulauan Bangka Belitung	2.078	2.176	1.877	773	773	0,06
10	Kepulauan Riau	719	869	868	609	639	4,89
11	DKI Jakarta	-	-	-	-	-	-
12	Jawa Barat	15.849	16.048	17.310	53.510	46.164	-13,73
13	Jawa Tengah	32.855	29.283	32.189	30.668	35.077	14,37
14	DI Yogyakarta	2.846	2.894	2.289	2.314	2.339	1,08
15	Jawa Timur	20.764	20.882	20.150	21.365	21.835	2,20
16	Banten	12.947	15.318	14.254	7.941	11.266	41,87
17	Bali	1.971	1.235	1.151	1.080	1.112	3,00
18	Nusa Tenggara Barat	7.419	28.771	3.425	3.470	3.609	3,99
19	Nusa Tenggara Timur	4.538	4.410	4.495	4.753	5.181	9,00
20	Kalimantan Barat	3.530	3.610	3.320	3.500	3.551	1,46
21	Kalimantan Tengah	2.207	2.309	2.410	2.433	2.496	2,59
22	Kalimantan Selatan	7.738	7.856	7.925	8.230	8.650	5,10
23	Kalimantan Timur	3.054	3.470	2.927	2.801	2.941	5,00
24	Kalimantan Utara	901	743	545	753	759	0,88
25	Sulawesi Utara	1.968	1.994	2.027	2.077	2.131	2,61
26	Sulawesi Tengah	2.154	2.899	2.849	3.034	3.207	5,70
27	Sulawesi Selatan	18.935	18.819	19.948	19.450	20.034	3,00
28	Sulawesi Tenggara	5.773	6.113	6.446	7.048	7.231	2,61
29	Gorontalo	1.066	1.119	759	1.131	1.124	-0,65
30	Sulawesi Barat	2.878	2.906	2.962	3.232	3.526	9,12
31	Maluku	1.491	1.427	1.616	1.689	1.604	-5,01
32	Maluku Utara	446	407	426	435	463	6,47
33	Papua Barat	634	849	904	916	971	5,99
34	Papua	1.308	1.367	1.387	1.550	1.663	7,29
<b>Indonesia</b>		<b>196.703</b>	<b>221.000</b>	<b>212.342</b>	<b>246.692</b>	<b>250.971</b>	<b>1,73</b>

Sumber : Direktorat Jenderal Peternakan dan Kesehatan Hewan

Source : Directorate General of Livestock and Animal Health Services

Keterangan : <sup>1)</sup> Angka Sementara  
 -) Data tidak tersedia

Note : <sup>1)</sup> Preliminary figure  
 -) Data not available

**Tabel 2.4.32. Produksi Telur Ayam Ras Petelur Menurut Provinsi**  
**Table Layer Eggs Production by Province, 2016 - 2020**

No.	Provinsi/Province	Tahun/Year					(Ton)
		2016	2017	2018	2019	2020 <sup>1)</sup>	Pertumbuhan/ Growth 2020 over 2019 (%)
1	Aceh	3.714	3.503	57.072	12.312	13.066	6,12
2	Sumatera Utara	141.484	441.558	401.950	512.432	543.804	6,12
3	Sumatera Barat	64.246	181.808	201.097	284.135	301.530	6,12
4	Riau	2.396	81.046	35.011	12.224	12.972	6,12
5	Jambi	5.414	17.188	17.500	22.702	24.092	6,12
6	Sumatera Selatan	56.701	198.665	179.467	136.807	145.182	6,12
7	Bengkulu	1.273	885	1.361	10.842	11.505	6,12
8	Lampung	39.286	70.112	113.298	130.824	138.834	6,12
9	Kepulauan Bangka Belitung	891	932	5.806	10.580	11.227	6,12
10	Kepulauan Riau	5.042	23.165	3.868	13.987	14.843	6,12
11	DKI Jakarta	-	38.824	28.904	-	-	-
12	Jawa Barat	139.193	693.379	802.860	468.872	497.577	6,12
13	Jawa Tengah	214.725	530.757	586.400	499.632	530.220	6,12
14	DI Yogyakarta	28.389	43.801	111.613	62.845	66.693	6,12
15	Jawa Timur	445.793	1.539.249	1.320.413	1.632.492	1.732.437	6,12
16	Banten	58.447	272.154	218.054	204.376	216.888	6,12
17	Bali	49.004	160.228	155.161	186.311	197.717	6,12
18	Nusa Tenggara Barat	5.026	12.704	20.441	33.947	36.025	6,12
19	Nusa Tenggara Timur	1.346	3	18.968	9.187	9.749	6,12
20	Kalimantan Barat	27.621	73.584	80.389	115.402	122.468	6,12
21	Kalimantan Tengah	1.736	1.312	1.551	7.391	7.843	6,12
22	Kalimantan Selatan	64.574	55.740	108.111	86.777	92.089	6,12
23	Kalimantan Timur	6.493	10.171	8.592	33.346	35.388	6,12
24	Kalimantan Utara	205	-	7.335	607	644	6,12
25	Sulawesi Utara	10.969	21.423	14.267	26.588	28.216	6,12
26	Sulawesi Tengah	9.538	5.429	12.069	13.835	14.682	6,12
27	Sulawesi Selatan	90.514	147.555	140.662	194.650	206.598	6,14
28	Sulawesi Tenggara	2.217	-	4.578	2.832	3.005	6,12
29	Gorontalo	2.785	5.749	6.180	3.819	4.053	6,12
30	Sulawesi Barat	1.188	1.261	-	2.482	2.603	-
31	Maluku	145	21	5	619	657	6,12
32	Maluku Utara	157	-	-	88	94	6,13
33	Papua Barat	956	455	24.975	8.226	8.729	6,12
34	Papua	4.220	174	160	12.214	12.962	6,12
<b>Indonesia</b>		<b>1.485.688</b>	<b>4.632.834</b>	<b>4.688.121</b>	<b>4.753.382</b>	<b>5.044.395</b>	<b>6,12</b>

Sumber : Direktorat Jenderal Peternakan dan Kesehatan Hewan

Source : Directorate General of Livestock and Animal Health Services

Keterangan : <sup>1)</sup> Angka Sementara

-) Data tidak tersedia

Note : <sup>1)</sup> Preliminary figure

-) Data not available

Tahun 2015 - 2016 Produksi telur Ayam Ras Petelur Bersumber dari Laporan dinas yang membidangi fungsi peternakan dan kesehatan hewan  
 Year 2015 - 2016 Egg Production of Laying Hens Eggs Sourced from the Office Report in charge of animal husbandry and animal health functions

Tahun 2017 - 2020 Produksi telur Ayam Ras Petelur Bersumber dari data yang diolah berdasarkan hasil laporan perusahaan secara online  
 Year 2017 - 2020 Production of Laying Eggs Eggs Sourced from data processed based on the results of online company reports

**Tabel 2.4.33. Produksi Telur Itik Menurut Provinsi**  
**Table Duck Eggs Production by Province, 2016 - 2020**

No.	Provinsi/Province	Tahun/Year					(Ton)
							Pertumbuhan/ Growth
		2016	2017	2018	2019	2020 <sup>1)</sup>	2020 over 2019 (%)
1	Aceh	10.072	10.998	8.746	7.508	7.733	3,00
2	Sumatera Utara	12.595	13.449	13.948	11.922	11.821	-0,85
3	Sumatera Barat	7.000	6.188	6.046	6.279	6.467	3,00
4	Riau	1.500	1.417	1.835	1.703	1.738	2,00
5	Jambi	6.796	6.027	4.978	4.483	4.620	3,06
6	Sumatera Selatan	7.660	7.137	14.229	15.813	16.670	5,43
7	Bengkulu	570	541	560	872	1.079	23,71
8	Lampung	4.180	4.545	5.609	5.770	5.863	1,61
9	Kepulauan Bangka Belitung	243	590	640	467	480	2,69
10	Kepulauan Riau	225	314	122	205	236	14,84
11	DKI Jakarta	162	1	137	60	60	0,00
12	Jawa Barat	59.853	66.420	62.026	52.835	49.155	-6,97
13	Jawa Tengah	34.793	37.217	36.201	36.712	37.605	2,43
14	DI Yogyakarta	2.924	2.724	2.286	2.257	2.270	0,61
15	Jawa Timur	36.814	39.027	39.329	40.449	41.339	2,20
16	Banten	12.507	8.497	6.411	11.468	14.746	28,59
17	Bali	2.366	1.775	1.602	1.713	1.764	3,00
18	Nusa Tenggara Barat	9.573	9.253	5.199	5.507	5.608	1,84
19	Nusa Tenggara Timur	1.483	1.461	1.388	1.095	1.193	9,00
20	Kalimantan Barat	2.524	2.412	2.761	2.578	2.604	1,00
21	Kalimantan Tengah	1.618	1.618	1.634	1.651	1.699	2,95
22	Kalimantan Selatan	27.327	28.295	29.246	33.128	30.844	-6,90
23	Kalimantan Timur	1.057	1.203	1.367	1.398	1.468	5,00
24	Kalimantan Utara	154	131	86	125	140	12,25
25	Sulawesi Utara	872	884	940	957	962	0,57
26	Sulawesi Tengah	3.918	4.807	5.640	7.508	8.572	14,17
27	Sulawesi Selatan	34.399	36.557	43.957	30.660	32.193	5,00
28	Sulawesi Tenggara	2.440	2.859	3.266	3.489	3.696	5,94
29	Gorontalo	394	385	410	423	428	1,35
30	Sulawesi Barat	2.254	2.272	2.283	2.091	2.146	2,62
31	Maluku	2.631	2.254	2.210	1.322	1.115	-15,66
32	Maluku Utara	369	354	353	440	470	6,79
33	Papua Barat	297	573	595	580	588	1,33
34	Papua	465	510	497	546	582	6,68
<b>Indonesia</b>		<b>292.035</b>	<b>302.696</b>	<b>306.536</b>	<b>294.013</b>	<b>297.954</b>	<b>1,34</b>

Sumber : Direktorat Jenderal Peternakan dan Kesehatan Hewan

Source : Directorate General of Livestock and Animal Health Services

Keterangan : <sup>1)</sup> Angka Sementara

Note : <sup>1)</sup> Preliminary figure

**Tabel 2.4.34. Produksi Telur Puyuh Menurut Provinsi**  
**Table Quail Eggs Production by Province, 2016 - 2020**

No.	Provinsi/Province	Tahun/Year					(Ton)
		2016	2017	2018	2019	2020 <sup>1)</sup>	Pertumbuhan/ Growth 2020 over 2019 (%)
1	Aceh	61	39	74	-	-	-
2	Sumatera Utara	563	569	380	388	393	1,23
3	Sumatera Barat	2.614	2.727	2.336	2.312	2.382	3,00
4	Riau	217	217	205	198	195	-1,41
5	Jambi	-	-	-	-	-	-
6	Sumatera Selatan	-	-	-	-	-	-
7	Bengkulu	183	171	264	181	214	18,41
8	Lampung	242	369	335	365	379	3,97
9	Kepulauan Bangka Belitung	26	-	-	1	1	-
10	Kepulauan Riau	27	24	24	57	144	154,38
11	DKI Jakarta	-	-	-	-	-	-
12	Jawa Barat	1.414	1.478	1.049	1.855	1.408	-24,10
13	Jawa Tengah	9.067	9.817	15.300	11.221	10.080	-10,17
14	DI Yogyakarta	3.794	3.666	2.600	3.220	2.796	-13,15
15	Jawa Timur	3.874	4.373	4.619	4.323	4.418	2,20
16	Banten	67	71	100	48	44	-7,88
17	Bali	-	-	-	14	15	-
18	Nusa Tenggara Barat	35	63	108	91	93	2,46
19	Nusa Tenggara Timur	6	6	6	7	7	8,94
20	Kalimantan Barat	60	40	35	50	34	-31,46
21	Kalimantan Tengah	61	58	75	69	70	1,50
22	Kalimantan Selatan	749	755	821	840	871	3,76
23	Kalimantan Timur	70	48	68	67	68	2,00
24	Kalimantan Utara	-	-	-	-	-	-
25	Sulawesi Utara	269	272	274	248	260	5,03
26	Sulawesi Tengah	46	63	122	166	176	6,21
27	Sulawesi Selatan	35	60	40	48	53	10,00
28	Sulawesi Tenggara	5	16	18	11	12	12,05
29	Gorontalo	64	82	60	63	63	0,02
30	Sulawesi Barat	0	3	2	2	2	0,41
31	Maluku	-	-	-	-	-	-
32	Maluku Utara	1	-	-	-	-	-
33	Papua Barat	-	-	4	-	-	-
34	Papua	25	35	39	20	25	25,61
<b>Indonesia</b>		<b>23.575</b>	<b>25.022</b>	<b>28.957</b>	<b>25.863</b>	<b>24.205</b>	<b>-6,41</b>

Sumber : Direktorat Jenderal Peternakan dan Kesehatan Hewan

Source : Directorate General of Livestock and Animal Health Services

Keterangan : <sup>1)</sup> Angka Sementara

-) Data tidak tersedia

Note : <sup>1)</sup> Preliminary figure

-) Data not available

**Tabel 2.4.35. Produksi Telur Itik Manila Menurut Provinsi**  
**Table Muscovy Duck Eggs Production by Province, 2016 - 2020**

No.	Provinsi/Province	Tahun/Year					(Ton)
		2016	2017	2018	2019	2020 <sup>1)</sup>	Pertumbuhan/ Growth 2020 over 2019 (%)
1	Aceh	1.026	2.990	2.999	-	-	-
2	Sumatera Utara	3.684	3.278	4.143	3.808	3.774	-0,88
3	Sumatera Barat	-	-	-	-	-	-
4	Riau	23	24	29	30	31	2,00
5	Jambi	-	-	-	-	-	-
6	Sumatera Selatan	-	-	-	-	-	-
7	Bengkulu	165	161	188	544	635	16,75
8	Lampung	550	726	1.063	1.029	1.039	0,99
9	Kepulauan Bangka Belitung	-	-	-	-	-	-
10	Kepulauan Riau	-	4	7	5	6	2,91
11	DKI Jakarta	-	-	-	-	-	-
12	Jawa Barat	7.970	8.183	4.891	16.057	15.437	-3,86
13	Jawa Tengah	4.964	4.339	2.485	2.227	2.500	12,25
14	DI Yogyakarta	149	157	381	378	385	1,88
15	Jawa Timur	1.983	1.668	1.669	1.670	1.707	2,20
16	Banten	641	707	814	875	932	6,52
17	Bali	-	-	-	142	156	-
18	Nusa Tenggara Barat	-	-	-	-	-	-
19	Nusa Tenggara Timur	167	196	142	150	164	9,00
20	Kalimantan Barat	55	37	40	42	38	-9,75
21	Kalimantan Tengah	14	16	20	21	21	2,39
22	Kalimantan Selatan	95	101	107	89	93	3,93
23	Kalimantan Timur	138	197	235	235	238	1,00
24	Kalimantan Utara	122	126	91	73	82	12,25
25	Sulawesi Utara	190	242	289	294	305	3,71
26	Sulawesi Tengah	146	236	222	388	486	25,16
27	Sulawesi Selatan	10.349	10.600	11.023	5.481	5.755	5,00
28	Sulawesi Tenggara	213	207	271	239	241	0,57
29	Gorontalo	68	94	97	102	99	-3,14
30	Sulawesi Barat	182	185	187	133	139	4,38
31	Maluku	-	-	-	-	-	-
32	Maluku Utara	-	188	202	246	249	1,24
33	Papua Barat	-	29	27	11	13	13,35
34	Papua	320	396	350	401	428	6,70
<b>Indonesia</b>		<b>33.216</b>	<b>35.087</b>	<b>31.972</b>	<b>34.673</b>	<b>34.953</b>	<b>0,81</b>

Sumber : Direktorat Jenderal Peternakan dan Kesehatan Hewan

Source : Directorate General of Livestock and Animal Health Services

Keterangan : <sup>1)</sup> Angka Sementara

-) Data tidak tersedia

Note : <sup>1)</sup> Preliminary figure

-) Data not available



**Tabel 2.4.36. Produksi Susu Menurut Provinsi**  
**Table Milk Production by Province, 2016 - 2020**

No.	Provinsi/Province	(Ton)					Pertumbuhan/ Growth 2020 over 2019 (%)
		Tahun/Year					
		2016	2017	2018	2019	2020 <sup>1)</sup>	
1	Aceh	89	77	54	0	0	0,00
2	Sumatera Utara	1.014	1.403	1.847	3.490	4.086	17,08
3	Sumatera Barat	1.363	1.270	1.089	1.014	1.036	2,11
4	Riau	75	52	88	57	57	0,00
5	Jambi	7	12	9	8	8	0,00
6	Sumatera Selatan	127	112	68	56	57	1,79
7	Bengkulu	184	205	437	410	478	16,61
8	Lampung	669	618	1.122	1.471	1.500	2,00
9	Kepulauan Bangka Belitung	100	328	407	144	158	10,00
10	Kepulauan Riau	0	12	10	9	7	-16,67
11	DKI Jakarta	4.726	5.418	5.098	5.100	5.100	0,00
12	Jawa Barat	302.559	310.461	319.004	300.337	293.490	-2,28
13	Jawa Tengah	99.997	99.607	100.998	102.949	99.925	-2,94
14	DI Yogyakarta	6.226	6.125	4.059	5.926	5.412	-8,68
15	Jawa Timur	492.461	498.916	512.847	521.123	534.152	2,50
16	Banten	18	20	88	54	52	-2,68
17	Bali	-	-	-	-	-	-
18	Nusa Tenggara Barat	-	-	-	-	-	-
19	Nusa Tenggara Timur	0	31	16	18	23	23,28
20	Kalimantan Barat	43	62	96	67	-	-100,00
21	Kalimantan Tengah	-	-	-	-	-	-
22	Kalimantan Selatan	126	112	252	202	0	-99,86
23	Kalimantan Timur	148	164	168	139	141	1,10
24	Kalimantan Utara	-	-	-	-	-	-
25	Sulawesi Utara	-	-	2	20	21	6,06
26	Sulawesi Tengah	-	-	-	-	-	-
27	Sulawesi Selatan	2.752	3.053	3.173	1.888	1.919	1,62
28	Sulawesi Tenggara	28	51	69	54	63	16,22
29	Gorontalo	-	-	-	-	-	-
30	Sulawesi Barat	-	-	-	-	-	-
31	Maluku	-	-	-	-	-	-
32	Maluku Utara	-	-	-	-	-	-
33	Papua Barat	-	-	-	-	-	-
34	Papua	24	-	-	-	-	-
<b>Indonesia</b>		<b>912.735</b>	<b>928.108</b>	<b>951.004</b>	<b>944.537</b>	<b>947.685</b>	<b>0,33</b>

Sumber : Direktorat Jenderal Peternakan dan Kesehatan Hewan

Source : Directorate General of Livestock and Animal Health Services

Keterangan : <sup>1)</sup> Angka Sementara

-) Data tidak tersedia

Note : <sup>1)</sup> Preliminary figure

-) Data not available



**BAB**  
Chapter  
**3**

# **AGRIBISNIS HILIR**

## *Down Stream Agribusiness*

- ❖ **PRODUK DOMESTIK BRUTO**  
*Gross Domestic Products*
- ❖ **NILAI TUKAR PETANI**  
*Farmer's Term of Trade*
- ❖ **EKSPOR IMPOR**  
*Agricultural Commodities Trades*
- ❖ **HARGA KOMODITI PERTANIAN**  
*Price of Agricultural Commodity*
- ❖ **KONSUMSI PERTANIAN**  
*Agricultural Consumption*



# 3

## **AGRIBISNIS HILIR** *Down Stream Agribusiness*

© 2020

**Statistik Pertanian**  
*Agricultural Statistics*

# PERKEMBANGAN EKSPOR IMPOR KOMODITAS PERTANIAN TAHUN 2018 - 2019



## Volume Ekspor - Impor Komoditas Pertanian 2019

### Tanaman Pangan

Ekspor ▼ Bila dibandingkan Tahun 2018  
**219** rb ton **56,1%**

Impor ▼  
**21** jt ton **4,9%**

### Hortikultura

Ekspor ▼ Bila dibandingkan Tahun 2018  
**433** rb ton **2,5%**

Impor ▼  
**1,6** jt ton **1,7%**

### Perkebunan

Ekspor ▲ Bila dibandingkan Tahun 2018  
**45** jt ton **3,9%**

Impor ▼  
**5,6** jt ton **15,5%**

### Peternakan

Ekspor ▼ Bila dibandingkan Tahun 2018  
**613** rb ton **10,1%**

Impor ▼  
**3,1** jt ton **3,8%**

# PERKEMBANGAN NILAI TUKAR PETANI TAHUN 2020<sup>\*)</sup>

**NTP = 101,66**

Naik 0,99%

**IT** Indeks Harga  
yang Diterima Petani

Naik 0,98%

**IB** Indeks Harga  
yang Dibayar Petani

Turun 0,02%

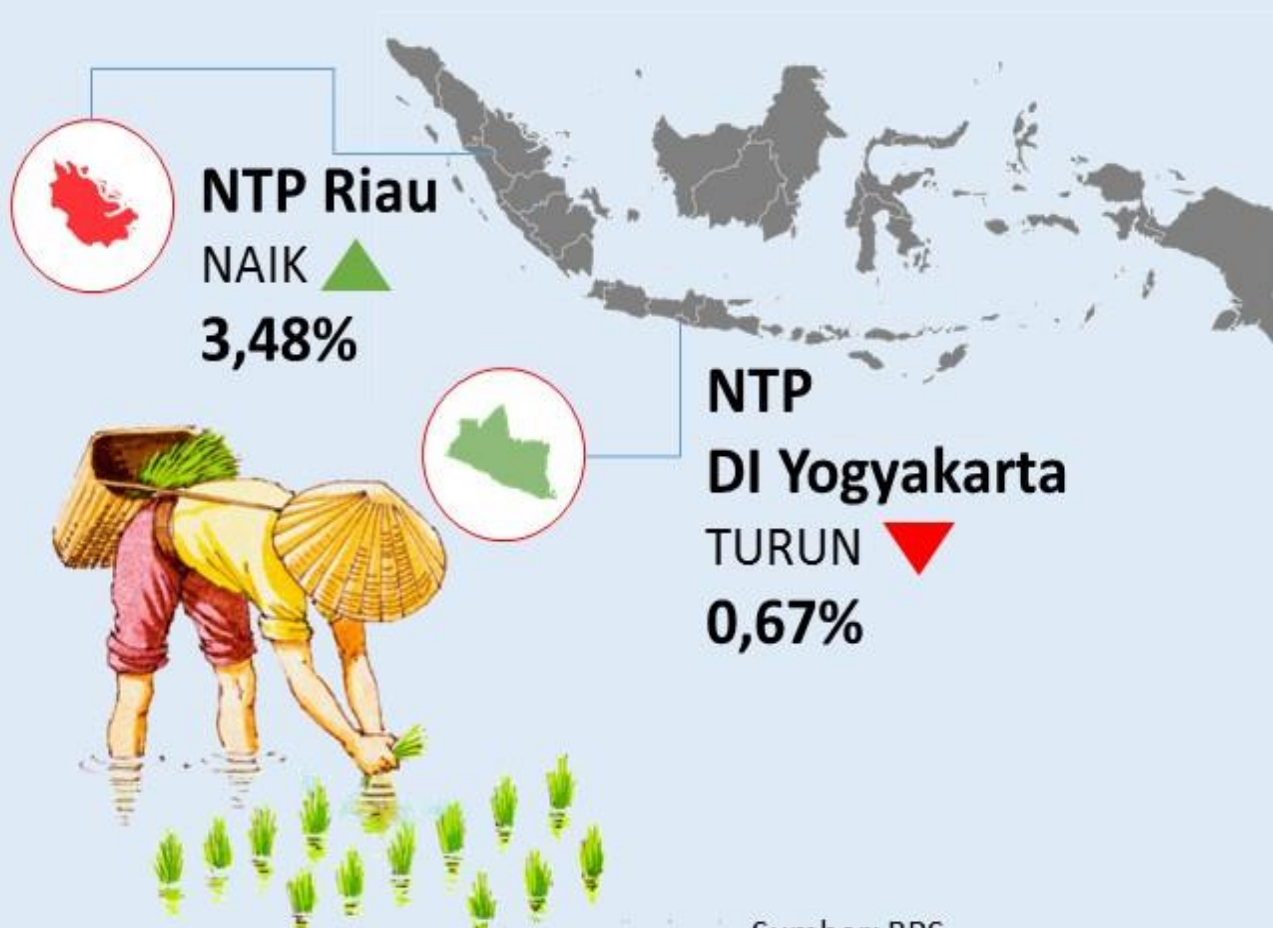

Sumber: BPS

\*) Data bulan September 2020

Tabel 3.1.1. Produk Domestik Bruto Atas Dasar Harga Konstan 2010  
 Table Gross Domestic Product at Constant Market Price 2010, 2016 - 2020

		(Milyar / Billion Rupiah)				
No.	Sektor / Sector	Tahun / Year				
		2016	2017	2018*)	2019**)	2020***)
1.	<b>PERTANIAN, KEHUTANAN, DAN PERIKANAN / AGRICULTURAL, FORESTRY, AND FISHERY</b>	1.210.956	1.258.376	1.307.374	1.354.957	1.076.331
	<b>a. Pertanian, Peternakan, Perburuan dan Jasa Pertanian/ Agriculture, Livestock, Hunting and Agriculture Services</b>	936.357	970.263	1.005.776	1.039.255	839.126
	- Tanaman Pangan	287.217	293.858	298.146	293.127	253.017
	- Tanaman Hortikultura	130.832	135.649	145.131	153.158	123.091
	- Tanaman Perkebunan	357.138	373.194	387.497	405.148	319.733
	- Peternakan	143.037	148.689	155.540	167.742	127.327
	- Jasa Pertanian dan Perburuan	18.134	18.873	19.462	20.081	15.959
	<b>b. Kehutanan dan Penebangan Kayu / Forestry and Logging</b>	60.002	61.280	62.982	63.218	48.083
	<b>c. Perikanan / Fishery</b>	214.597	226.833	238.616	252.485	189.121
2.	<b>PERTAMBANGAN DAN PENGGALIAN / MINING AND QUARRYING</b>	774.593	779.678	796.505	806.206	590.641
3.	<b>INDUSTRI PENGOLAHAN / MANUFACTURING INDUSTRY</b>	2.016.877	2.103.466	2.193.368	2.276.683	1.654.539
4.	<b>PENGADAAN LISTRIK DAN GAS / ELECTRICITY AND GAS SUPPLY</b>	100.010	101.551	107.109	111.437	80.912
5.	<b>PENGADAAN AIR, PENGELOLAAN SAMPAH, LIMBAH DAN DAUR ULANG / PROCUREMENT OF WATER, GARBAGE, WASTE AND RECYCLING MANAGEMENT</b>	7.635	7.985	8.430	9.006	7.015
6.	<b>KONSTRUKSI / CONSTRUCTION</b>	925.040	987.925	1.048.083	1.108.425	795.042
7.	<b>PERDAGANGAN BESAR DAN ECERAN; REPARASI MOBIL DAN SEPEDA MOTOR / WHOLESALE AND RETAIL; REPAIR OF CARS AND MOTORCYCLES</b>	1.255.761	1.311.747	1.376.883	1.440.523	1.039.301
8.	<b>TRANSPORTASI DAN PERGUDANGAN / TRANSPORTATION AND WAREHOUSING</b>	374.843	406.679	435.382	463.255	289.955
9.	<b>PENYEDIAAN AKOMODASI DAN MAKAN MINUM / PROVIDING ACCOMMODATION EATING AND DRINKING</b>	282.823	298.130	315.069	333.358	220.987
10.	<b>INFORMASI DAN KOMUNIKASI / INFORMATION AND COMMUNICATION</b>	459.208	503.421	538.763	589.435	483.580
11.	<b>JASA KEUANGAN DAN ASURANSI / FINANCIAL SERVICES AND INSURANCE</b>	378.279	398.971	415.621	443.042	340.094
12.	<b>REAL ESTATE / REAL ESTATE</b>	279.501	289.569	299.648	316.837	242.772
13.	<b>JASA PERUSAHAAN / SERVICES COMPANY</b>	159.322	172.764	187.691	206.936	145.854
14.	<b>ADMINISTRASI PEMERINTAHAN, PERTAHANAN DAN JAMINAN SOSIAL WAJIB / GOVERNMENT ADMINISTRATION, DEFENCE AND SOCIAL SECURITY COMPULSORY</b>	319.965	326.514	349.375	365.678	268.167
15.	<b>JASA PENDIDIKAN / EDUCATION SERVICES</b>	293.888	304.811	321.132	341.329	255.415
16.	<b>JASA KESEHATAN DAN KEGIATAN SOSIAL / HEALTH AND SOCIAL SERVICES</b>	102.490	109.498	117.326	127.507	103.257
17.	<b>JASA LAINNYA / OTHER SERVICES</b>	156.508	170.175	185.432	204.999	146.150
	<b>NILAI TAMBAH BRUTO ATAS HARGA DASAR / GROSS VALUE ADDED TO THE BASIC PRICE</b>	<b>9.097.698</b>	<b>9.531.259</b>	<b>10.003.188</b>	<b>10.499.612</b>	<b>7.740.012</b>
	<b>PAJAK DIKURANG SUBSIDI ATAS PRODUK / MINUS TAX SUBSIDIES FOR PRODUCTS</b>	<b>336.916</b>	<b>381.669</b>	<b>422.209</b>	<b>449.632</b>	<b>273.219</b>
	<b>PRODUK DOMESTIK BRUTO / GROSS DOMESTIC PRODUCT</b>	<b>9.434.613</b>	<b>9.912.928</b>	<b>10.425.397</b>	<b>10.949.244</b>	<b>8.013.231</b>

Sumber : Badan Pusat Statistik  
 Source : BPS-Statistics Indonesia

Keterangan : \*) Angka Sementara  
 \*\*) Angka Sangat Sementara  
 \*\*\*) Angka Sangat Sangat Sementara sd Triwulan III 2020

Note : \*) Preliminary Figures  
 \*\*) Very Preliminary Figures  
 \*\*\*) Very Very Preliminary Figures until 3<sup>rd</sup> Quarter 2020

Tabel 3.1.2. Produk Domestik Bruto Atas Dasar Harga Berlaku 2010  
 Table Gross Domestic Product at Current Market Price 2010, 2016 - 2020

No.	Sektor / Sector	(Milyar / Billion Rupiah)				
		Tahun / Year				
		2016	2017	2018*)	2019**)	2020***)
1.	<b>PERTANIAN, KEHUTANAN, DAN PERIKANAN / AGRICULTURAL, FORESTRY, AND FISHERY</b>	1.671.598	1.787.963	1.900.804	2.013.627	1.645.636
	<b>a. Pertanian, Peternakan, Perburuan dan Jasa Pertanian/ Agriculture, Livestock, Hunting and Agriculture Services</b>	1.266.865	1.347.526	1.417.499	1.489.523	1.242.494
	- Tanaman Pangan	425.186	438.890	449.732	446.870	397.853
	- Tanaman Hortikultura	187.403	197.326	218.713	238.831	192.758
	- Tanaman Perkebunan	428.783	471.466	489.186	517.508	430.539
	- Peternakan	201.124	213.781	232.275	257.008	197.843
	- Jasa Pertanian dan Perburuan	24.371	26.064	27.593	29.307	23.501
	<b>b. Kehutanan dan Penebangan Kayu / Forestry and Logging</b>	87.542	91.609	97.397	104.122	82.500
	<b>c. Perikanan / Fishery</b>	317.190	348.828	385.908	419.982	320.641
2.	<b>PERTAMBANGAN DAN PENGGALIAN / MINING AND QUARRYING</b>	890.868	1.029.555	1.198.987	1.149.914	738.803
3.	<b>INDUSTRI PENGOLAHAN / MANUFACTURING INDUSTRY</b>	2.545.204	2.739.712	2.947.451	3.119.617	2.289.811
4.	<b>PENGADAAN LISTRIK DAN GAS / ELECTRICITY AND GAS SUPPLY</b>	142.344	162.340	176.640	185.115	133.674
5.	<b>PENGADAAN AIR, PENGELOLAAN SAMPAH, LIMBAH DAN DAUR ULANG / PROCUREMENT OF WATER, GARBAGE, WASTE AND RECYCLING MANAGEMENT</b>	8.909	9.439	10.024	10.736	8.388
6.	<b>KONSTRUKSI / CONSTRUCTION</b>	1.287.601	1.410.514	1.562.297	1.701.741	1.222.119
7.	<b>PERDAGANGAN BESAR DAN ECERAN; REPARASI MOBIL DAN SEPEDA MOTOR / WHOLESALE AND RETAIL; REPAIR OF CARS AND MOTORCYCLES</b>	1.635.410	1.768.865	1.931.819	2.060.773	1.491.122
8.	<b>TRANSPORTASI DAN PERGUDANGAN / TRANSPORTATION AND WAREHOUSING</b>	644.994	735.230	797.847	881.663	506.013
9.	<b>PENYEDIAAN AKOMODASI DAN MAKAN MINUM / PROVIDING ACCOMMODATION EATING AND DRINKING</b>	363.056	387.013	412.710	440.268	290.939
10.	<b>INFORMASI DAN KOMUNIKASI / INFORMATION AND COMMUNICATION</b>	449.189	513.716	558.938	626.425	516.111
11.	<b>JASA KEUANGAN DAN ASURANSI / FINANCIAL SERVICES AND INSURANCE</b>	520.207	571.204	616.315	671.356	516.598
12.	<b>REAL ESTATE / REAL ESTATE</b>	350.488	382.259	406.014	439.367	339.698
13.	<b>JASA PERUSAHAAN / SERVICES COMPANY</b>	211.624	238.217	267.094	304.286	219.073
14.	<b>ADMINISTRASI PEMERINTAHAN, PERTAHANAN DAN JAMINAN SOSIAL WAJIB / GOVERNMENT ADMINISTRATION, DEFENCE AND SOCIAL SECURITY COMPULSORY</b>	476.491	499.344	542.029	572.457	425.508
15.	<b>JASA PENDIDIKAN / EDUCATION SERVICES</b>	417.345	447.138	481.724	522.746	399.492
16.	<b>JASA KESEHATAN DAN KEGIATAN SOSIAL / HEALTH AND SOCIAL SERVICES</b>	132.101	144.831	158.064	174.802	145.128
17.	<b>JASA LAINNYA / OTHER SERVICES</b>	211.428	239.259	268.626	308.840	224.838
	<b>NILAI TAMBAH BRUTO ATAS HARGA DASAR / GROSS VALUE ADDED TO THE BASIC PRICE</b>	<b>11.958.856</b>	<b>13.066.596</b>	<b>14.237.382</b>	<b>15.183.730</b>	<b>11.112.950</b>
	<b>PAJAK DIKURANG SUBSIDI ATAS PRODUK / MINUS TAX SUBSIDIES FOR PRODUCTS</b>	442.873	523.230	600.930	650.213	392.174
	<b>PRODUK DOMESTIK BRUTO / GROSS DOMESTIC PRODUCT</b>	<b>12.401.729</b>	<b>13.589.826</b>	<b>14.838.312</b>	<b>15.833.943</b>	<b>11.505.124</b>

Sumber : Badan Pusat Statistik  
 Source : BPS-Statistics Indonesia

Keterangan : \*) Angka Sementara  
 \*\*) Angka Sangat Sementara  
 \*\*\*) Angka Sangat Sangat Sementara sd Triwulan III 2020

Note : \*) Preliminary Figures  
 \*\*) Very Preliminary Figures  
 \*\*\*) Very Very Preliminary Figures until 3<sup>rd</sup> Quarter 2020



**Tabel 3.2.1. Nilai Tukar Petani Tahun 2019 (2012=100) dan 2020 (2018=100)**  
**Table Farmer's Terms of Trade Year 2019 (2012=100) and 2020 (2018=100)**

No.	Provinsi / Province	Tahun / Year							
		2019				2020 <sup>1)</sup>			
		IT	IB	NTP	NTUP	IT	IB	NTP	NTUP
<b>A. JAWA / JAVA</b>									
1	DKI Jakarta	123,90	126,84	97,68	113,27	102,62	102,79	99,84	100,57
2	Jawa Barat	153,24	138,46	110,68	120,84	107,27	105,28	101,89	102,50
3	Jawa Tengah	142,08	136,26	104,27	110,47	107,94	106,10	101,74	101,55
4	DI Yogyakarta	141,49	134,59	105,13	114,81	108,21	106,54	101,56	101,73
5	Jawa Timur	151,56	139,66	108,53	117,58	107,46	106,52	100,88	101,06
6	Banten	140,54	139,36	100,85	106,81	109,72	106,67	102,86	102,79
<b>B. LUAR JAWA / OUT OF JAVA</b>									
7	Aceh	124,41	134,82	92,27	99,32	103,46	104,73	98,79	99,72
8	Sumatera Utara	135,41	138,06	98,08	107,16	112,83	104,21	108,27	108,66
9	Sumatera Barat	130,55	136,00	95,99	110,37	105,73	105,61	100,11	101,83
10	Riau	129,81	135,81	95,58	108,88	120,95	104,83	115,38	117,59
11	Jambi	133,49	135,42	98,58	106,81	109,49	104,94	104,34	105,06
12	Sumatera Selatan	120,11	132,70	90,51	97,69	98,06	104,99	93,40	93,96
13	Bengkulu	129,11	137,51	93,89	103,84	116,87	104,92	111,39	110,28
14	Lampung	135,97	132,67	102,49	110,99	99,50	105,61	94,21	95,16
15	Kepulauan Bangka Belitung	106,19	127,93	83,01	90,52	104,74	103,52	101,18	100,98
16	Kepulauan Riau	123,74	125,97	98,22	108,51	102,75	103,79	99,00	100,19
17	Bali	137,47	132,10	104,07	112,26	99,47	104,82	94,89	95,27
18	Nusa Tenggara Barat	150,01	133,53	112,34	120,21	111,93	104,90	106,70	106,91
19	Nusa Tenggara Timur	140,03	131,93	106,14	115,43	101,47	105,88	95,84	97,77
20	Kalimantan Barat	124,42	132,70	93,76	102,04	110,70	104,48	105,95	107,80
21	Kalimantan Tengah	128,76	133,09	96,74	104,90	109,16	106,26	102,73	103,97
22	Kalimantan Selatan	124,84	130,98	95,31	104,20	105,18	105,23	99,96	101,46
23	Kalimantan Timur	124,83	131,92	94,63	106,58	115,67	104,71	110,46	111,72
24	Kalimantan Utara	128,52	136,26	94,32	107,88	107,18	104,49	102,57	104,40
25	Sulawesi Utara	129,08	135,89	94,99	106,40	103,66	105,54	98,22	98,70
26	Sulawesi Tengah	-	-	-	-	102,22	107,11	95,43	97,59
27	Sulawesi Selatan	138,74	134,63	103,05	113,81	101,14	104,52	96,77	97,61
28	Sulawesi Tenggara	125,23	134,00	93,46	104,27	100,03	104,18	96,01	96,69
29	Gorontalo	139,17	134,55	103,44	120,12	103,13	104,24	98,93	100,59
30	Sulawesi Barat	142,70	127,58	111,85	124,66	113,44	105,12	107,92	109,14
31	Maluku	136,64	136,47	100,13	124,39	102,84	106,13	96,90	100,61
32	Maluku Utara	130,46	134,28	97,15	110,87	101,46	105,10	96,54	97,33
33	Papua Barat	136,22	133,05	102,39	116,93	106,11	105,07	100,99	102,96
34	Papua	123,62	133,89	92,33	114,40	106,22	104,32	101,82	104,28
<b>NASIONAL</b>		<b>140,51</b>	<b>136,14</b>	<b>103,21</b>	<b>112,48</b>	<b>106,84</b>	<b>105,55</b>	<b>101,21</b>	<b>101,83</b>

Sumber : Badan Pusat Statistik  
 Source : BPS-Statistics Indonesia

Keterangan : IT : Indeks harga yang diterima petani  
 IB : Indeks harga yang dibayar petani  
 NTP : Nilai Tukar Petani = (IT/IB) × 100%  
 NTUP : Nilai Tukar Usaha Pertanian = (IT/BPPBM) × 100%

<sup>1)</sup> Data sampai dengan Bulan Agustus 2020 (2018=100)  
 Note : IT : *Indices of Prices Received by Farmers*  
 IB : *Indices of Prices Paid by Farmers*  
 NTP : *Farmer's Terms of Trade* = (IT/IB) × 100%  
 NTUP : *Farming Terms of Trade* = (IT/BPPBM) × 100%  
<sup>1)</sup> Data until August 2020 (2018=100)

**Tabel 3.3.1. Volume dan Nilai Ekspor Impor Komoditas Pertanian Indonesia**  
**Table Export Import Volume and Value of Agriculture Commodities in Indonesia, 2015 - 2019**

No.	Komoditas / Commodities	Tahun / Year					Pertumbuhan / Growth 2019 over 2018 (%)
		2015	2016	2017	2018	2019	
<b>1</b>	<b>Tanaman Pangan / Food Crops</b>						
	Volume / Volume (Ton) :						
	- Ekspor / Export	454.074	264.333	294.259	498.480	219.048	-56,06
	- Impor / Import	19.268.996	20.694.970	20.519.640	22.027.422	20.952.657	-4,88
	- Neraca / Balance of Trade	-18.814.922	-20.430.637	-20.225.381	-21.528.942	-20.733.609	-3,69
	Nilai / Value (000 US\$) :						
	- Ekspor / Export	216.386	147.330	185.466	233.486	171.696	-26,46
	- Impor / Import	6.790.709	6.499.981	6.493.694	7.974.993	6.966.381	-12,65
	- Neraca / Balance of Trade	-6.574.323	-6.352.651	-6.308.227	-7.741.507	-6.794.685	-12,23
<b>2</b>	<b>Hortikultura / Horticulture</b>						
	Volume / Volume (Ton) :						
	- Ekspor / Export	595.145	407.155	404.703	443.974	432.639	-2,55
	- Impor / Import	1.370.101	1.404.812	1.693.977	1.692.331	1.663.151	-1,72
	- Neraca / Balance of Trade	-774.957	-997.657	-1.289.274	-1.248.357	-1.230.512	-1,43
	Nilai / Value (000 US\$) :						
	- Ekspor / Export	597.333	517.785	454.101	453.912	468.590	3,23
	- Impor / Import	1.442.474	1.763.848	2.186.209	2.253.280	2.509.327	11,36
	- Neraca / Balance of Trade	-845.141	-1.246.064	-1.732.107	-1.799.368	-2.040.737	13,41
<b>3</b>	<b>Perkebunan / Estate Crops</b>						
	Volume / Volume (Ton) :						
	- Ekspor / Export	40.348.021	36.037.916	42.426.104	43.484.962	45.199.834	3,94
	- Impor / Import	4.516.806	5.953.552	5.937.967	6.652.438	5.617.211	-15,56
	- Neraca / Balance of Trade	35.831.215	30.084.364	36.488.137	36.832.524	39.582.623	7,47
	Nilai / Value (000 US\$) :						
	- Ekspor / Export	27.102.070	25.883.573	32.614.143	28.463.384	25.384.834	-10,82
	- Impor / Import	3.767.532	4.870.083	5.607.225	5.810.884	4.842.204	-16,67
	- Neraca / Balance of Trade	23.334.539	21.013.490	27.006.918	22.652.500	20.542.630	-9,31
<b>4</b>	<b>Peternakan / Livestock</b>						
	Volume / Volume (Ton) :						
	- Ekspor / Export	697.102	689.300	703.575	682.143	613.292	-10,09
	- Impor / Import	2.260.082	2.646.451	2.753.923	2.953.797	3.067.317	3,84
	- Neraca / Balance of Trade	-1.562.979	-1.957.151	-2.050.348	-2.271.654	-2.454.025	8,03
	Nilai / Value (000 US\$) :						
	- Ekspor / Export	1.297.293	1.477.191	1.671.897	1.585.235	1.552.675	-2,05
	- Impor / Import	4.532.741	4.830.759	5.198.317	5.657.378	5.821.957	2,91
	- Neraca / Balance of Trade	-3.235.448	-3.353.568	-3.526.421	-4.072.143	-4.269.282	4,84
<b>PERTANIAN / AGRICULTURE</b>							
	Volume / Volume (Ton) :						
	- Ekspor / Export	42.094.342	37.398.705	43.828.640	45.109.559	46.464.812	3,00
	- Impor / Import	27.415.985	30.699.785	30.905.507	33.325.988	31.300.336	-6,08
	- Neraca / Balance of Trade	14.678.357	6.698.919	12.923.134	11.783.571	15.164.476	28,69
	Nilai / Value (000 US\$) :						
	- Ekspor / Export	29.213.082	28.025.879	34.925.607	30.736.017	27.577.795	-10,28
	- Impor / Import	16.533.456	17.964.671	19.485.445	21.696.535	20.139.869	-7,17
	- Neraca / Balance of Trade	12.679.626	10.061.208	15.440.162	9.039.482	7.437.925	-17,72

Sumber/Source : BPS, diolah Pusdatin/BPS-Statistics Indonesia, processed by CADI

Keterangan/ : Data tahun 2015 - 2016 sesuai klasifikasi Buku Tarif Kepabeanan Indonesia (BTKI) 2012 dan data tahun 2017 sesuai BTKI 2017

Note : Data year 2015 - 2016 based on Indonesian Customs Tariff Book 2012 and 2017 based on Tariff Book 2017

**Tabel 3.3.2. Volume Ekspor Komoditas Tanaman Pangan Indonesia,  
Table Export Volume of Food Crops Commodities in Indonesia, 2015 - 2019**

No.	Komoditas/Commodities	(Ton/Tons)					Pertumbuhan/ Growth 2019 over 2018 (%)
		Tahun/Year					
		2015	2016	2017	2018	2019	
1	Gabah	59	291	0	2	18	744,99
2	Beras	152	84	3.457	3.113	179	-94,24
3	Beras Ketan	309	99	98	98	89	-9,19
4	Beras Pecah dan Lainnya *)	1.442	2.064	795	786	790	0,56
5	Gandum/Wheat	86.175	100.016	96.359	58.228	58.430	0,35
	- Segar/Fresh	9	19.076	9	1.358	1	-99,93
	- Olahan/Processed	86.166	80.941	96.350	56.870	58.429	2,74
6	Jagung/Corn	250.831	41.875	47.002	341.523	53.566	-84,32
	- Segar/Fresh	234.559	15.205	1.879	272.364	1.702	-99,38
	- Olahan/Processed	16.272	26.670	45.123	69.159	51.864	-25,01
7	Kedelai /Soybean	13.935	13.797	56.473	15.395	18.590	20,75
	- Segar/Fresh	1.202	1.365	1.473	2.055	3.682	79,15
	- Olahan/Processed	12.733	12.432	55.000	13.340	14.908	11,75
8	Kacang Tanah /Peanuts	8.976	6.387	5.786	5.439	4.910	-9,74
	- Segar/Fresh	2.885	2.670	2.492	2.250	2.101	-6,64
	- Olahan/Processed	6.091	3.717	3.294	3.189	2.809	-11,92
9	Kacang Hijau/Mungbean	46.304	28.568	29.059	32.957	35.847	8,77
	- Segar/Fresh	45.871	28.126	28.570	32.391	35.424	9,36
	- Olahan/Processed	433	441	490	565	423	-25,17
10	Ubi Jalar Segar/Sweet Potatoes	12.250	10.179	11.346	11.402	11.589	1,64
	- Segar/Fresh	5.526	5.285	5.245	6.337	6.289	-0,75
	- Olahan/Processed	6.724	4.893	6.102	5.065	5.300	4,65
11	Ubi Kayu/Cassava	16.776	47.876	21.525	10.704	12.211	14,08
	- Olahan/Processed	16.776	47.876	21.525	10.704	12.211	14,08
12	Porang	-	-	5.505	8.340	11.702	40,32
	- Segar/Fresh	-	-	4.531	7.070	10.592	49,81
	- Olahan/Processed	-	-	974	1.269	1.110	-12,56
13	Lainnya/Others	14.882	13.098	16.852	10.494	11.127	6,03
<b>Total</b>		<b>452.090</b>	<b>264.333</b>	<b>294.259</b>	<b>498.480</b>	<b>219.048</b>	<b>-56,06</b>

Sumber/Source : BPS, diolah Pusdatin/BPS-Statistics Indonesia, processed by CADI

Keterangan/ : Data tahun 2015 - 2016 sesuai klasifikasi Buku Tarif Kepabeanan Indonesia (BTKI) 2012 dan data tahun 2017 sesuai BTKI 2017  
Note : Data year 2015 - 2016 based on Indonesian Customs Tariff Book 2012 and 2017 based on Tariff Book 2017

**Tabel 3.3.3. Nilai Ekspor Komoditas Tanaman Pangan Indonesia,  
Table Export Value of Food Crops Commodities in Indonesia, 2015 - 2019**

(USD 000)

No.	Komoditas/Commodities	Tahun/Year					Pertumbuhan/ Growth 2019 over 2018 (%)
		2015	2016	2017	2018	2019	
1	Gabah	13	353	2	17	194	1009,67
2	Beras	265	149	3.098	1.336	367	-72,51
3	Beras Ketan	352	172	154	133	138	3,95
4	Beras Pecah dan Lainnya *)	554	852	384	456	493	8,02
5	Gandum/ <i>Wheat</i>	39.265	38.915	43.379	31.520	33.151	5,17
	- Segar/Fresh	15	6.166	21	549	1	-99,77
	- Olahan/Processed	39.251	32.749	43.358	30.972	33.150	7,03
6	Jagung/ <i>Corn</i>	62.151	13.309	13.988	93.699	15.481	-83,48
	- Segar/Fresh	56.365	5.022	1.060	72.937	901	-98,76
	- Olahan/Processed	5.786	8.286	12.928	20.762	14.580	-29,78
7	Kedelai / <i>Soybean</i>	17.740	18.600	36.458	18.602	22.000	18,27
	- Segar/Fresh	178	282	251	467	1.121	139,89
	- Olahan/Processed	17.562	18.319	36.207	18.134	20.879	15,14
8	Kacang Tanah / <i>Peanuts</i>	17.458	15.580	15.709	13.903	12.170	-12,46
	- Segar/Fresh	4.980	4.874	4.895	3.857	3.913	1,44
	- Olahan/Processed	12.478	10.706	10.814	10.045	8.257	-17,80
9	Kacang Hijau/ <i>Mungbean</i>	47.333	29.140	30.947	31.313	36.730	17,30
	- Segar/Fresh	46.647	28.251	30.011	30.162	35.969	19,25
	- Olahan/Processed	686,05	889	936	1.151	760	-33,94
10	Ubi Jalar Segar/ <i>Sweet Potatoes</i>	11.767	8.097	10.314	9.764	8.918	-8,66
	- Segar/Fresh	2.355	1.996	2.597	3.384	2.694	-20,41
	- Olahan/Processed	9.411	6.101	7.718	6.380	6.225	-2,43
11	Ubi Kayu/ <i>Cassava</i>	8.767	12.621	8.882	7.825	9.439	20,64
	- Olahan/Processed	8.767	12.621	8.882	7.825	9.439	20,64
12	Porang	-	-	9.422	15.917	22.621	42,12
	- Segar/Fresh	-	-	8.783	15.356	22.043	43,54
	- Olahan/Processed	-	-	639	560	578	3,21
13	Lainnya/ <i>Others</i>	8.527	9.543	12.728	9.001	9.992	11,02
<b>Total</b>		<b>214.193</b>	<b>147.330</b>	<b>185.466</b>	<b>233.486</b>	<b>171.696</b>	<b>-26,46</b>

Sumber/Source : BPS, diolah Pusdatin/BPS-Statistics Indonesia, processed by CADJ

Keterangan/ : Data tahun 2015 - 2016 sesuai klasifikasi Buku Tarif Kepabeanan Indonesia (BTKI) 2012 dan data tahun 2017 sesuai BTKI 2017

Note : Data year 2015 - 2016 based on Indonesian Customs Tariff Book 2012 and 2017 based on Tariff Book 2017

**Tabel 3.3.4. Volume Impor Komoditas Tanaman Pangan Indonesia**

**Table Import Volume of Food Crops Commodities in Indonesia, 2015 - 2019**

No.	Komoditas/Commodities	Tahun/Year					(Ton/Tons)
		2015	2016	2017	2018	2019	Pertumbuhan/ Growth 2019 over 2018 (%)
1	Gabah	1.413	2.141	3.145	229	33	-85,63
2	Beras	505.310	997.710	127	1.801.576	6.197	-99,66
3	Beras Ketan	1.425	1.150	-	50.000	-	-100,00
4	Beras Pecah dan Lainnya *)	353.453	282.182	304.253	402.716	443.593	10,15
5	Gandum/Wheat	7.623.251	10.811.237	11.641.089	10.378.656	11.110.340	7,05
	- Segar/Fresh	7.444.622	10.564.983	11.482.543	10.151.549	10.770.558	6,10
	- Olahan/Processed	178.629	246.253	158.547	227.107	339.782	49,61
6	Jagung/Corn	3.500.104	1.331.575	714.504	1.150.225	1.443.433	25,49
	- Segar/Fresh	3.267.694	1.139.694	517.496	737.228	1.016.692	37,91
	- Olahan/Processed	232.409	191.880	197.008	412.997	426.741	3,33
7	Kedelai /Soybean	6.416.821	6.333.786	7.068.121	7.407.520	7.153.904	-3,42
	- Segar/Fresh	2.256.932	2.261.803	2.671.914	2.585.809	2.670.086	3,26
	- Olahan/Processed	4.159.889	4.071.982	4.396.207	4.821.711	4.483.817	-7,01
8	Kacang Tanah /Peanuts	198.511	194.074	292.173	332.352	338.106	1,73
	- Segar/Fresh	70.000	51.639	22.948	14.175	14.560	2,71
	- Olahan/Processed	128.512	142.435	269.226	318.177	323.546	1,69
9	Kacang Hijau/Mungbean	45.214	64.736	78.786	97.226	80.481	-17,22
	- Segar/Fresh	44.688	63.867	78.014	96.253	79.254	-17,66
	- Olahan/Processed	526	868	772	972	1.226	26,14
10	Ubi Jalar Segar/Sweet Potatoes	39	36	19	9	20	117,58
	- Segar/Fresh	8	32	19	9	20	117,58
	- Olahan/Processed	31	4	-	-	-	-
11	Ubi Kayu/Cassava	600.163	642.667	388.822	375.898	348.112	-7,39
	- Olahan/Processed	600.163	642.667	388.822	375.898	348.112	-7,39
12	Porang	-	-	757	1.300	3.613	178,01
	- Segar/Fresh	-	-	734	1.235	3.525	185,44
	- Olahan/Processed	-	-	23	64	88	35,72
13	Lainnya/Others	23.133	33.678	27.843	29.715	24.826	-16,45
<b>Total</b>		<b>19.268.836</b>	<b>20.694.970</b>	<b>20.519.640</b>	<b>22.027.422</b>	<b>20.952.657</b>	<b>-4,88</b>

Sumber/Source : BPS, diolah Pusdatin/BPS-Statistics Indonesia, processed by CADi

Keterangan/ : Data tahun 2015 - 2016 sesuai klasifikasi Buku Tarif Kepabeanan Indonesia (BTKI) 2012 dan data tahun 2017 sesuai BTKI 2017

Note : Data year 2015 - 2016 based on Indonesian Customs Tariff Book 2012 and 2017 based on Tariff Book 2017

**Tabel 3.3.5. Nilai Impor Komoditas Tanaman Pangan Indonesia**

**Table Import Value of Food Crops Commodities in Indonesia, 2015 - 2019**

(USD 000)

No.	Komoditas/Commodities	Tahun/Year					Pertumbuhan/ Growth
		2015	2016	2017	2018	2019	2019 over 2018 (%)
1	Gabah	4.251	6.508	10.100	1.099	538	-51,09
2	Beras	200.731	402.261	744	841.970	4.154	-99,51
3	Beras Ketan	612	451	-	28.081	-	-100,00
4	Beras Pecah dan Lainnya *)	146.010	122.635	134.215	166.184	183.471	10,40
5	Gandum/Wheat	2.205.574	2.548.488	2.771.792	2.739.525	2.983.768	8,92
	- Segar/Fresh	2.095.655	2.417.724	2.662.415	2.589.641	2.833.479	9,42
	- Olahan/Processed	109.919	130.763	109.377	149.884	150.290	0,27
6	Jagung/Corn	795.460	304.765	179.870	312.704	367.371	17,48
	- Segar/Fresh	696.647	230.923	114.077	159.548	212.684	33,30
	- Olahan/Processed	98.814	73.843	65.793	153.155	154.687	1,00
7	Kedelai /Soybean	2.897.476	2.587.775	2.852.111	3.215.743	2.794.225	-13,11
	- Segar/Fresh	1.034.367	959.041	1.150.766	1.103.103	1.064.565	-3,49
	- Olahan/Processed	1.863.109	1.628.734	1.701.345	2.112.641	1.729.660	-18,13
8	Kacang Tanah /Peanuts	212.140	202.743	311.462	355.258	354.594	-0,19
	- Segar/Fresh	69.133	51.332	23.283	13.697	14.509	5,93
	- Olahan/Processed	143.008	151.411	288.179	341.561	340.085	-0,43
9	Kacang Hijau/Mungbean	42.304	63.209	77.830	91.218	76.834	-15,77
	- Segar/Fresh	41.464	61.929	76.730	89.772	75.097	-16,35
	- Olahan/Processed	840	1.279	1.100	1.446	1.737	20,19
10	Ubi Jalar Segar/Sweet Potatoes	65	50	26	13	16	20,81
	- Segar/Fresh	12	27	26	13	16	20,81
	- Olahan/Processed	53	24	-	-	-	-
11	Ubi Kayu/Cassava	257.449	228.965	127.109	185.706	152.612	-17,82
	- Olahan/Processed	257.449	228.965	127.109	185.706	152.612	-17,82
12	Porang	-	-	1.069	2.963	13.389	351,90
	- Segar/Fresh	-	-	1.047	2.901	13.238	356,35
	- Olahan/Processed	-	-	22	62	151	143,79
13	Lainnya/Others	28.448	32.132	27.366	34.528	35.409	2,55
<b>Total</b>		<b>6.790.520</b>	<b>6.499.981</b>	<b>6.493.694</b>	<b>7.974.993</b>	<b>6.966.381</b>	<b>-12,65</b>

Sumber/Source : BPS, diolah Pusdatin/BPS-Statistics Indonesia, processed by CADI

Keterangan/ : Data tahun 2015 - 2016 sesuai klasifikasi Buku Tarif Kepabeanan Indonesia (BTKI) 2012 dan data tahun 2017 sesuai BTKI 2017

Note : Data year 2015 - 2016 based on Indonesian Customs Tariff Book 2012 and 2017 based on Tariff Book 2017

**Tabel 3.3.6. Volume Ekspor Komoditas Hortikultura Indonesia**  
**Table Export Volume of Horticulture Commodities in Indonesia, 2015 - 2019**

No.	Komoditas/Commodities	Tahun/Year					(Ton/Tons)
							Pertumbuhan/ Growth
		2015	2016	2017	2018	2019	2019 over 2018 (%)
<b>A SAYURAN/VEGETABLES</b>							
1	Bawang merah/ <i>Shallot</i>	9.434	1.643	7.623	6.262	8.767	40,01
	Segar	8.418	736	6.588	5.221	8.665	65,96
	Olahan	1.016	907	1.035	1.040	101	-90,26
2	Bawang putih/ <i>Garlic</i>	248	349	440	45	53	17,99
	Segar	205	349	394	35	26	-26,94
	Olahan	43	0	46	9	27	186,69
3	Bawang bombay/ <i>Onion</i>	77	33	82	24	128	436,40
	Segar	23	13	53	15	121	689,77
	Olahan	54	20	29	8	6	-23,66
4	Kentang/ <i>Potato</i>	7.142	6.067	5.215	5.159	4.855	-5,90
	Segar	5.484	4.307	3.929	3.823	3.248	-15,04
	Olahan	1.658	1.760	1.287	1.337	1.607	20,22
5	Tomat/ <i>Tomato</i>	1.257	4.012	1.046	1.045	1.095	4,70
	Segar	326	312	188	129	216	67,59
	Olahan	931	3.700	858	916	878	-4,15
6	Bunga kol dan brokoli/ <i>Cauliflower and broccoli</i>	1	1	1	15	29	95,41
7	Kubis/ <i>Cabbage</i>	40.008	68.837	36.702	37.490	39.128	4,37
8	Kacang Kapri/ <i>Peas</i>	67	80	0	26	74	190,14
	Segar	67	80	0	11	53	395,15
	Olahan	0	0	0	15	21	42,05
9	Cabai/ <i>Chilli</i>	15.281	14.337	8.610	7.946	7.043	-11,36
	Segar	536	434	309	152	156	2,58
	Olahan	14.744	13.903	8.301	7.794	6.887	-11,63
<b>B BUAH-BUAHAN/FRUITS</b>							
10	Mangga/ <i>Mango</i>	2.682	1.479	2.520	2.567	2.470	-3,78
	Segar	1.243	473	790	842	1.116	32,50
	Olahan	1.439	1.006	1.730	1.726	1.355	-21,48
11	Manggis/ <i>Mangosteen</i>	38.177	34.955	9.167	38.841	27.793	-28,44
12	Jeruk/ <i>Orange</i>	3.225	2.793	2.554	1.559	2.079	33,33
	Segar	1.330	1.285	1.097	1.153	1.752	51,93
	Olahan	1.895	1.508	1.457	406	327	-19,49
13	Anggur/ <i>Grape</i>	413	523	24	58	88	52,28
	Segar	0	0	0	1	1	-40,45
	Olahan	413	523	23	57	88	53,86
14	Semangka/ <i>Watermelon</i>	931	368	414	345	362	4,83
15	Apel/ <i>Apple</i>	399	45	10	10	149	1376,64
	Segar	47	6	0	0	0	-64,12
	Olahan	352	39	10	10	149	1418,15
16	Nanas/ <i>Pineapple</i>	193.948	138.400	210.046	228.533	236.226	3,37
	Segar	874	1.904	9.605	13.362	21.660	62,09
	Olahan	193.075	136.496	200.440	215.170	214.566	-0,28
17	Pir/ <i>Pear</i>	20	31	24	19	51	170,88
	Segar	0	0	2	1	0	-80,13
	Olahan	20	31	22	18	50	183,68
18	Pisang/ <i>Banana</i>	22.308	19.024	18.177	30.377	22.744	-25,13
19	Salak	2.202	938	966	1.234	1.698	37,60
20	Durian	0	10	240	1.087	360	-66,86
<b>C TANAMAN HIAS/ORNAMENT PLANTS</b>							
21	Tanaman Anggrek/ <i>Orchid</i>	36	44	43	52	38	-27,12
22	Tanaman Hidup Lainnya/ <i>Others</i>	10.779	9.990	10.256	10.533	10.043	-4,65
<b>D TANAMAN OBAT</b>							
23	Jahe	25.935	21.934	24.362	3.203	4.445	38,77
	Segar	25.750	21.637	24.111	3.006	4.289	42,65
	Olahan	186	297	251	197	156	-20,49
24	Turmeric ( <i>curcuma</i> )	8.671	8.309	7.796	9.541	7.163	-24,93
<b>E HORTIKULTURA LAINNYA/ OTHER HORTICULTURE</b>							
	<b>Total</b>	<b>211.902</b>	<b>72.952</b>	<b>58.386</b>	<b>58.002</b>	<b>55.757</b>	<b>-3,87</b>
	<b>Total</b>	<b>595.145</b>	<b>407.155</b>	<b>404.703</b>	<b>443.974</b>	<b>432.639</b>	<b>-2,55</b>

Sumber/Source : BPS, diolah Pusdatin/BPS-Statistics Indonesia, processed by CADI

Keterangan/ : Data tahun 2015 - 2016 sesuai klasifikasi Buku Tarif Kepabeanan Indonesia (BTKI) 2012 dan data tahun 2017 sesuai BTKI 2017

Note : Data year 2013 - 2016 based on Indonesian Customs Tariff Book 2012 and 2017 based on Tariff Book 2017

**Tabel 3.3.7. Nilai Ekspor Komoditas Hortikultura Indonesia**

**Table Export Value of Horticulture Commodities in Indonesia, 2015 - 2019**

No.	Komoditas/Commodities	Tahun/Year					Pertumbuhan/ Growth
		2015	2016	2017	2018	2019	2019 over 2018 (%)
							(USD 000)
<b>A SAYURAN/VEGETABLES</b>							
1	Bawang merah/ <i>Shallot</i>	8.706	928	9.537	6.994	10.586	51,34
	Segar	7.846	404	9.008	6.289	10.454	66,23
	Olahan	860	524	529	706	132	-81,32
2	Bawang putih/ <i>Garlic</i>	110	183	772	32	55	71,76
	Segar	53	182	685	10	12	15,60
	Olahan	56	1	87	22	43	98,81
3	Bawang bombay/ <i>Onion</i>	159	22	126	40	154	289,38
	Segar	20	7	50	31	135	337,49
	Olahan	139	15	76	9	19	120,68
4	Kentang/ <i>Potato</i>	5.049	4.863	4.345	4.646	6.051	30,25
	Segar	3.058	2.751	2.896	2.605	2.602	-0,11
	Olahan	1.991	2.112	1.449	2.041	3.449	69,00
5	Tomat/ <i>Tomato</i>	1.512	1.563	1.146	1.171	1.306	11,54
	Segar	544	565	349	240	399	66,30
	Olahan	968	997	797	931	907	-2,59
6	Bunga kol dan brokoli/ <i>Cauliflower and broccoli</i>	1	0	3	15	10	-35,01
7	Kubis/ <i>Cabbage</i>	7.834	13.487	7.065	7.886	8.941	13,39
8	Kacang Kapri/ <i>Peas</i>	222	145	2	84	202	139,87
	Segar	219	144	0	45	150	233,11
	Olahan	3	1	2	39	52	32,82
9	Cabai/ <i>Chilli</i>	38.686	35.070	20.333	16.826	14.824	-11,90
	Segar	656	587	635	389	316	-18,64
	Olahan	38.030	34.483	19.698	16.437	14.508	-11,74
<b>B BUAH-BUAHAN/FRUITS</b>							
10	Mangga/ <i>Mango</i>	2.797	1.389	2.019	2.548	3.462	35,84
	Segar	1.821	638	1.043	1.050	1.742	65,91
	Olahan	976	751	976	1.498	1.720	14,77
11	Manggis/ <i>Mangosteen</i>	17.212	20.220	4.031	33.278	42.619	28,07
12	Jeruk/ <i>Orange</i>	2.202	1.971	1.979	1.337	1.545	15,56
	Segar	550	903	916	864	1.189	37,61
	Olahan	1.652	1.068	1.063	473	356	-24,74
13	Anggur/ <i>Grape</i>	7.792	11.075	45	566	520	-8,22
	Segar	0	0	1	1	2	68,39
	Olahan	7.792	11.075	44	565	518	-8,35
14	Semangka/ <i>Watermelon</i>	824	412	456	485	233	-51,95
15	Apel/ <i>Apple</i>	502	81	11	10	180	1640,36
	Segar	58	48	0	1	1	9,58
	Olahan	444	33	10	10	179	1735,81
16	Nanas/ <i>Pineapple</i>	232.311	188.938	242.003	194.456	203.819	4,81
	Segar	654	1.483	5.906	8.277	12.829	54,99
	Olahan	231.658	187.455	236.097	186.179	190.990	2,58
17	Pir/ <i>Pear</i>	44	32	23	19	48	150,63
	Segar	0	0	1	1	0	-80,13
	Olahan	44	32	22	18	48	162,04
18	Pisang/ <i>Banana</i>	13.006	10.806	8.868	14.610	11.344	-22,36
19	Salak	1.666	1.454	1.546	1.431	1.891	32,15
20	Durian	1	21	852	1.375	301	-78,10
<b>C TANAMAN HIAS/ORNAMENT PLANTS</b>							
21	Tanaman Anggrek/ <i>Orchid</i>	314	354	315	340	227	-33,13
22	Tanaman Hidup Lainnya/ <i>Others</i>	30.124	21.668	20.525	22.202	21.582	-2,79
<b>D TANAMAN OBAT</b>							
23	Jahe	18.230	10.581	13.955	3.652	4.933	35,09
	Segar	17.525	9.270	12.801	3.052	4.526	48,29
	Olahan	705	1.311	1.154	600	407	-32,06
24	Turmeric ( <i>curcuma</i> )	10.499	11.708	11.289	12.958	7.765	-40,07
<b>E HORTIKULTURA LAINNYA/ OTHER HORTICULTURE</b>							
	<b>Total</b>	<b>597.333</b>	<b>517.785</b>	<b>454.101</b>	<b>453.912</b>	<b>468.590</b>	<b>3,23</b>

Sumber/Source : BPS, diolah Pusdatin/BPS-Statistics Indonesia, processed by CADI

Keterangan/ : Data tahun 2015 - 2016 sesuai klasifikasi Buku Tarif Kepabeanan Indonesia (BTKI) 2012 dan data tahun 2017 sesuai BTKI 2017

Note : Data year 2015 - 2016 based on Indonesian Customs Tariff Book 2012 and 2017 based on Tariff Book 2017



**Tabel 3.3.8. Volume Impor Komoditas Hortikultura Indonesia**  
**Table Import Volume of Horticulture Commodities in Indonesia, 2015 - 2019**

No.	Komoditas/Commodities	Tahun/Year					(Ton/Tons)
		2015	2016	2017	2018	2019	Pertumbuhan/ Growth 2019 over 2018 (%)
<b>A SAYURAN/VEGETABLES</b>							
1	Bawang merah/Shallot	17.698	1.664	194	228	241	6,10
	Segar	17.429	1.219	0	0	0	-100,00
	Olahan	269	446	194	228	241	6,10
2	Bawang putih/Garlic	482.665	448.881	559.728	587.942	472.922	-19,56
	Segar	479.941	444.301	556.060	582.994	465.344	-20,18
	Olahan	2.724	4.580	3.668	4.948	7.578	53,14
3	Bawang bombay/Onion	45.141	107.856	155.799	126.011	118.056	-6,31
	Segar	41.357	103.732	151.165	120.921	111.935	-7,43
	Olahan	3.784	4.123	4.634	5.090	6.121	20,26
4	Kentang/Potato	101.558	106.230	140.087	115.517	135.419	17,23
	Segar	39.771	42.105	66.174	38.200	42.344	10,85
	Olahan	61.786	64.125	73.913	77.317	93.075	20,38
5	Tomat/Tomato	12.309	12.014	13.625	13.277	14.562	9,67
	Segar	62	54	21	30	25	-15,21
	Olahan	12.248	11.961	13.604	13.247	14.536	9,73
6	Bunga kol dan brokoli/Cauliflower and broccoli	1.417	767	2.418	2.482	1.457	-41,31
7	Kubis/Cabbage	7.549	2.059	2.760	6.408	7.262	13,32
8	Kacang Kapri/Peas	14.724	16.216	14.828	16.109	14.365	-10,82
	Segar	12.491	14.021	12.897	14.413	12.750	-11,54
	Olahan	2.233	2.196	1.932	1.696	1.615	-4,75
9	Cabai/Chilli	30.207	30.716	43.844	40.771	45.093	10,60
	Segar	43	0	0	0	2	1660,00
	Olahan	30.164	30.716	43.844	40.771	45.090	10,59
<b>B BUAH-BUAHAN/FRUITS</b>							
10	Mangga/Mango	828	652,72	931	1.823	1.256	-31,11
	Segar	0	0	0	0	0	-96,75
	Olahan	828	653	931	1.823	1.256	-31,10
11	Manggis/Mangosteen	0	0	0	0	0	-
12	Jeruk/Orange	121.476	86.683	120.355	95.962	151.244	57,61
	Segar	106.140	65.874	101.725	85.274	137.985	61,81
	Olahan	15.336	20.809	18.630	10.688	13.259	24,05
13	Anggur/Grape	49.566	67.591	86.508	105.098	121.683	15,78
	Segar	45.481	63.221	82.247	100.611	115.717	15,01
	Olahan	4.085	4.370	4.261	4.487	5.966	32,96
14	Semangka/Watermelon	30	96	33	28	39	37,70
15	Apel/Apple	85.449	141.632	155.000	164.557	158.160	-3,89
	Segar	84.065	139.926	153.681	163.386	156.555	-4,18
	Olahan	1.384	1.707	1.319	1.171	1.605	37,06
16	Nanas/Pineapple	154	111	155	188	328	73,90
	Segar	0	0	0	0	0	566,67
	Olahan	154	111	155	188	328	73,89
17	Pir/Pear	103.169	99.706	167.631	186.522	167.691	-10,10
	Segar	103.140	99.673	167.476	186.318	167.685	-10,00
	Olahan	29	33	155	205	6	-97,17
18	Pisang/Banana	0	0	1	1	4	371,33
19	Salak	0	0	0	0	0	-
20	Durian	6.003	1.887	764	351	1	-99,63
<b>C TANAMAN HIAS/ORNAMENT PLANTS</b>							
21	Tanaman Anggrek/Orchid	49	89	88	113	175	54,46
22	Tanaman Hidup Lainnya/Others	12.600	17.120	16.668	18.886	17.285	-8,48
<b>D TANAMAN OBAT</b>							
23	Jahe	6.858	404	53	3.886	21.783	460,53
	Segar	6.826	365	35	3.846	21.749	465,47
	Olahan	32	39	19	40	34	-15,44
24	Turmeric (curcuma)	153	275	624	1.586	1.434	-9,59
<b>E HORTIKULTURA LAINNYA/ OTHER HORTICULTURE</b>							
	<b>Total</b>	<b>1.370.101</b>	<b>1.397.145</b>	<b>1.693.977</b>	<b>1.692.331</b>	<b>1.663.151</b>	<b>-1,72</b>

Sumber/Source : BPS, diolah Pusdatin/BPS-Statistics Indonesia, processed by CADI

Keterangan/ : Data tahun 2015 - 2016 sesuai klasifikasi Buku Tarif Kepabeanan Indonesia (BTKI) 2012 dan data tahun 2017 sesuai BTKI 2017

Note : Data year 2015 - 2016 based on Indonesian Customs Tariff Book 2012 and 2017 based on Tariff Book 2017

**Tabel 3.3.9. Nilai Impor Komoditas Hortikultura Indonesia**  
**Table Import Value of Horticulture Commodities in Indonesia, 2015 - 2019**

No.	Komoditas/Commodities	(USD 000)					Pertumbuhan/ Growth 2019 over 2018 (%)
		Tahun/Year					
		2015	2016	2017	2018	2019	
<b>A SAYURAN/VEGETABLES</b>							
1	Bawang merah/Shallot	6.092	2.030	374	510	545	6,92
	Segar	5.441	1.167	0	0	0	-100,00
	Olahan	651	863	374	510	545	6,92
2	Bawang putih/Gartic	347.535	448.616	596.005	507.701	547.088	7,76
	Segar	342.673	436.088	583.300	497.259	529.965	6,58
	Olahan	4.862	12.528	12.706	10.442	17.122	63,97
3	Bawang bombay/Onion	32.922	60.048	76.689	72.689	74.554	2,57
	Segar	20.591	45.675	61.712	56.631	56.597	-0,06
	Olahan	12.331	14.373	14.977	16.057	17.957	11,83
4	Kentang/Potato	82.563	85.170	107.251	100.889	124.881	23,78
	Segar	19.234	18.721	29.011	18.771	17.861	-4,85
	Olahan	63.329	66.449	78.239	82.118	107.021	30,33
5	Tomat/Tomato	13.880	11.737	13.156	13.098	14.458	10,39
	Segar	204	222	164	182	98	-46,20
	Olahan	13.676	11.515	12.992	12.916	14.360	11,18
6	Bunga kol dan brokoli/Cauliflower and broccoli	2.437	1.206	2.677	3.231	2.289	-29,14
7	Kubis/Cabbage	9.137	3.109	2.786	4.738	5.565	17,46
8	Kacang Kapri/Peas	7.329	7.247	6.857	6.909	5.914	-14,40
	Segar	5.582	5.574	5.076	5.161	4.149	-19,62
	Olahan	1.747	1.673	1.781	1.747	1.765	1,02
9	Cabai/Chilli	37.971	41.710	56.287	60.936	74.499	22,26
	Segar	89	0	0	1	4	701,52
	Olahan	37.883	41.710	56.287	60.936	74.495	22,25
<b>B BUAH-BUAHAN/FRUITS</b>							
10	Mangga/Mango	1.791	1.210	1.701	2.806	2.402	-14,42
	Segar	0	0	2	5	0	-94,76
	Olahan	1.791	1.210	1.699	2.801	2.401	-14,28
11	Manggis/Mangosteen	0	0	0	0	0	-
12	Jeruk/Orange	162.458	124.444	175.359	153.311	259.089	69,00
	Segar	140.601	95.925	149.471	136.363	239.686	75,77
	Olahan	21.857	28.520	25.888	16.948	19.403	14,48
13	Anggur/Grape	148.235	206.346	260.307	323.203	385.157	19,17
	Segar	139.436	197.000	252.038	311.480	372.594	19,62
	Olahan	8.799	9.346	8.269	11.723	12.564	7,17
14	Semangka/Watermelon	8	38	16	12	21	71,43
15	Apel/Apple	141.256	266.257	317.011	357.644	344.012	-3,81
	Segar	139.012	263.530	315.180	355.718	341.624	-3,96
	Olahan	2.244	2.727	1.831	1.926	2.388	23,97
16	Nanas/Pineapple	247	188	248	204	313	53,66
	Segar	0	0	0	0	0	32,04
	Olahan	247	188	248	204	313	53,67
17	Pir/Pear	97.024	110.432	202.770	253.863	236.348	-6,90
	Segar	96.974	110.380	202.651	253.695	236.337	-6,84
	Olahan	50	52	120	168	12	-92,93
18	Pisang/Banana	0	0	1	16	20	25,80
19	Salak	0	0	0	0	0	-
20	Durian	9.316	3.775	1.458	1.100	7	-99,33
<b>C TANAMAN HIAS/ORNAMENT PLANTS</b>							
21	Tanaman Anggrek/Orchid	462	828	872	1.180	1.994	69,06
22	Tanaman Hidup Lainnya/Others	13.592	12.578	14.796	25.048	24.692	-1,42
<b>D TANAMAN OBAT</b>							
23	Jahe	5.977	371	144	2.888	17.119	492,69
	Segar	5.794	210	52	2.739	17.000	520,74
	Olahan	183	161	93	150	119	-20,67
24	Turmeric (curcuma)	300	412	847	2.465	1.790	-27,37
<b>E HORTIKULTURA LAINNYA/ OTHER HORTICULTURE</b>							
	<b>Total</b>	<b>1.442.474</b>	<b>1.751.326</b>	<b>2.186.209</b>	<b>2.253.280</b>	<b>2.509.327</b>	<b>11,36</b>

Sumber/Source : BPS, diolah Pusdatin/BPS-Statistics Indonesia, processed by CADI

Keterangan/ : Data tahun 2015 - 2016 sesuai klasifikasi Buku Tarif Kepabeanan Indonesia (BTKI) 2012 dan data tahun 2017 sesuai BTKI 2017

Note : Data year 2015 - 2016 based on Indonesian Customs Tariff Book 2012 and 2017 based on Tariff Book 2017

**Tabel 3.3.10. Volume Ekspor Komoditas Perkebunan Indonesia**  
**Table Export Volume of Estate Crops Commodities in Indonesia, 2015 - 2019**

No	Komoditas/Commodities	Tahun/Year					(Ton/Tons)
							Pertumbuhan/ Growth
		2015	2016	2017	2018	2019	2019 over 2018 (%)
1	Kelapa/Coconut	1.826.310	1.564.260	1.878.834	1.985.192	1.878.872	-5,36
	Primer/Primary	595.036	612.910	384.657	592.815	558.153	-5,85
	Manufaktur/Manufacture	1.231.273	951.350	1.494.177	1.392.377	1.320.719	-5,15
2	Karet/Rubber	2.695.560	2.657.094	3.276.336	2.954.367	2.582.593	-12,58
	Primer/Primary	6.410	6.067	6.320	5.154	5.571	8,08
	Manufaktur/Manufacture	2.689.150	2.651.028	3.270.016	2.949.213	2.577.022	-12,62
3	Kelapa Sawit/Palm Oil	33.653.653	29.812.805	35.297.935	36.634.359	38.518.647	5,14
	Primer/Primary	1.117.529	1.602.455	1.804.337	2.091.965	2.930.058	40,06
	Manufaktur/Manufacture	32.536.124	28.210.350	33.493.598	34.542.394	35.588.589	3,03
4	Kopi/Coffee (Primer/Primary)	502.021	414.651	467.790	279.961	359.053	28,25
	Primer/Primary	499.613	412.370	464.198	277.411	355.766	28,25
	Manufaktur/Manufacture	2.408	2.281	3.592	2.550	3.287	28,91
5	T e h / T e a (Manufaktur/Manufacture)	61.915	51.319	54.187	49.038	42.811	-12,70
6	Lada/Pepper (Primer/Primary)	58.075	53.100	42.691	47.620	51.771	8,72
7	Tembakau/Tobacco (Primer/Primary)	30.675	28.005	29.134	32.310	33.266	2,96
8	Kakao/Cocoa	355.321	330.029	354.752	380.830	358.482	-5,87
	Primer/Primary	39.622	28.329	25.099	27.827	30.835	10,81
	Manufaktur/Manufacture	315.699	301.700	329.654	353.003	327.647	-7,18
9	Cengkeh/Clove (Primer/Primary)	12.889	12.754	9.079	20.246	25.990	28,37
10	Kapas/Cotton	34.977	41.438	35.528	28.460	40.353	41,79
	Primer/Primary	3.884	2.654	2.627	3.785	3.972	4,96
	Manufaktur/Manufacture	31.092	38.784	32.901	24.676	36.380	47,43
11	Pala/Nutmeg (Primer/Primary)	17.027	15.842	19.936	20.207	19.957	-1,24
12	Gula Tebu/Cane Sugar (Manufaktur/Manufacture)	183	378	654	631	550	-12,74
13	Pinang/Pinang (Primer/Primary)	279.448	219.318	227.897	258.345	252.658	-2,20
14	Kacang Mete/Cashew	104.655	70.326	62.811	58.391	90.559	55,09
	Primer/Primary	84.053	58.801	54.873	50.917	81.451	59,97
	Manufaktur/Manufacture	20.602	11.525	7.938	7.474	9.107	21,85
15	Lainnya/Others	715.313	766.596	668.538	735.006	944.272	28,47
<b>Total</b>		<b>40.348.021</b>	<b>36.037.916</b>	<b>42.426.104</b>	<b>43.484.962</b>	<b>45.199.834</b>	<b>3,94</b>

Sumber/Source : BPS, diolah Pusdatin/BPS-Statistics Indonesia, processed by CADI

Keterangan/ : Data tahun 2015 - 2016 sesuai klasifikasi Buku Tarif Kepabeanan Indonesia (BTKI) 2012 dan data tahun 2017 sesuai BTKI 2017

Note : Data year 2015 - 2016 based on Indonesian Customs Tariff Book 2012 and 2017 based on Tariff Book 2017

**Tabel 3.3.11. Nilai Ekspor Komoditas Perkebunan Indonesia**  
**Table Export Value of Estate Crops Commodities in Indonesia, 2015 - 2019**

		(USD 000)					
No	Komoditas/Commodities	Tahun/Year					Pertumbuhan/ Growth
		2015	2016	2017	2018	2019	2019 over 2018 (%)
1	Kelapa/Coconut	1.190.672	1.150.077	1.370.442	1.268.425	890.810	-29,77
	Primer/Primary	219.021	212.507	263.404	120.967	115.108	-4,84
	Manufaktur/Manufacture	971.651	937.570	1.107.037	1.147.458	775.702	-32,40
2	Karet/Rubber	3.796.179	3.506.796	5.588.571	4.166.903	3.654.931	-12,29
	Primer/Primary	8.237	8.196	9.727	7.376	6.474	-12,23
	Manufaktur/Manufacture	3.787.942	3.498.600	5.578.844	4.159.527	3.648.457	-12,29
3	Kelapa Sawit/Palm Oil	17.451.063	16.914.130	21.394.571	19.090.310	16.801.686	-11,99
	Primer/Primary	94.779	189.274	149.191	176.347	202.252	14,69
	Manufaktur/Manufacture	17.356.284	16.724.856	21.245.380	18.913.964	16.599.434	-12,24
4	Kopi/Coffee (Primer/Primary)	1.197.735	1.008.549	1.186.886	815.933	883.123	8,23
	Primer/Primary	1.189.551	1.000.620	1.175.393	806.879	872.355	8,11
	Manufaktur/Manufacture	8.184	7.929	11.493	9.054	10.768	18,93
5	T e h / T e a (Manufaktur/Manufacture)	126.051	113.108	114.211	108.451	92.347	-14,85
6	Lada/Pepper (Primer/Primary)	548.193	430.141	235.962	152.475	147.343	-3,37
7	Tembakau/Tobacco (Primer/Primary)	156.784	128.550	132.388	169.055	201.976	19,47
8	Kakao/Cocoa	1.307.771	1.239.621	1.120.252	1.245.800	1.198.735	-3,78
	Primer/Primary	114.978	83.967	53.520	72.451	80.621	11,28
	Manufaktur/Manufacture	1.192.793	1.155.655	1.066.732	1.173.349	1.118.113	-4,71
9	Cengkeh/Clove (Primer/Primary)	46.484	41.569	28.919	101.766	111.537	9,60
10	Kapas/Cotton	41.526	49.263	48.372	36.488	47.315	29,67
	Primer/Primary	4.492	2.347	2.466	2.368	2.056	-13,14
	Manufaktur/Manufacture	37.034	46.915	45.906	34.121	45.259	32,64
11	Pala/Nutmeg (Primer/Primary)	100.141	90.469	109.217	111.684	138.024	23,58
12	Gula Tebu/Cane Sugar (Manufaktur/Manufacture)	269	150	133	143	122	-14,32
13	Pinang/Pinang (Primer/Primary)	321.796	277.954	330.728	311.474	302.005	-3,04
14	Kacang Mete/Cashew	184.427	166.066	175.728	141.602	182.675	29,01
	Primer/Primary	118.269	100.261	112.611	84.295	121.028	43,58
	Manufaktur/Manufacture	66.158	65.806	63.117	57.307	61.647	7,57
15	Lainnya/Others	632.979	767.130	777.762	742.873	732.203	-1,44
<b>Total</b>		<b>27.102.070</b>	<b>25.883.573</b>	<b>32.614.143</b>	<b>28.463.384</b>	<b>25.384.834</b>	<b>-10,82</b>

Sumber/Source : BPS, diolah Pusdatin/BPS-Statistics Indonesia, processed by CADI

Keterangan/ : Data tahun 2015 - 2016 sesuai klasifikasi Buku Tarif Kepabeanan Indonesia (BTKI) 2012 dan data tahun 2017 sesuai BTKI 2017

Note : Data year 2015 - 2016 based on Indonesian Customs Tariff Book 2012 and 2017 based on Tariff Book 2017

**Tabel 3.3.12. Volume Impor Komoditas Perkebunan Indonesia**  
**Table Import Volume of Estate Crops Commodities in Indonesia, 2015 - 2019**

No	Komoditas/Commodities	Tahun/Year					(Ton/Tons)
							Pertumbuhan/ Growth
		2015	2016	2017	2018	2019	2019 over 2018 (%)
1	Kelapa/Coconut	3.290	9.327	11.346	17.429	40.043	129,76
	Primer/Primary	869	851	908	457	2.354	415,24
	Manufaktur/Manufacture	2.421	8.476	10.438	16.972	37.689	122,07
2	Karet/Rubber	46.593	42.823	29.773	60.294	43.628	-27,64
	Primer/Primary	26.644	24.404	23.067	24.082	22.013	-8,59
	Manufaktur/Manufacture	19.949	18.419	6.706	36.212	21.614	-40,31
3	Kelapa Sawit/Palm Oil	20.669	8.083	6.658	4.063	95.203	2.243,01
	Primer/Primary	9.569	2.829	878	515	678	31,82
	Manufaktur/Manufacture	11.100	5.253	5.779	3.549	94.525	2.563,67
4	Kopi/Coffee (Primer/Primary)	12.462	25.172	14.221	78.847	32.102	-59,29
	Primer/Primary	12.036	24.659	11.633	77.812	30.112	-61,30
	Manufaktur/Manufacture	426	513	2.587	1.035	1.990	92,31
5	T e h / T e a (Manufaktur/Manufacture)	15.164	22.095	14.679	14.922	16.326	9,41
6	Lada/Pepper (Primer/Primary)	1.360	2.759	762	844	673	-20,26
7	Tembakau/Tobacco (Primer/Primary)	75.353	81.502	119.545	121.390	110.923	-8,62
8	Kakao/Cocoa	84.438	105.152	270.172	289.002	309.737	7,17
	Primer/Primary	53.372	61.016	226.613	239.377	252.729	5,58
	Manufaktur/Manufacture	31.066	44.136	43.558	49.624	57.009	14,88
9	Cengkeh/Clove (Primer/Primary)	11	6.952	13.572	13.373	3.865	-71,10
10	Kapas/Cotton	679.704	684.924	738.203	773.772	631.993	-18,32
	Primer/Primary	672.925	678.286	730.668	762.949	623.914	-18,22
	Manufaktur/Manufacture	6.779	6.637	7.535	10.823	8.079	-25,35
11	Pala/Nutmeg (Primer/Primary)	96	106	178	540	521	-3,42
12	Gula Tebu/Cane Sugar (Manufaktur/Manufacture)	-	-	-	-	-	-
13	Pinang/Pinang (Primer/Primary)	11	20	18	58	173	197,09
14	Kacang Mete/Cashew	7.097	10.447	15.537	15.562	18.157	16,68
	Primer/Primary	-	1	1.246	2.146	6.465	201,19
	Manufaktur/Manufacture	7.097	10.447	14.291	13.415	11.692	-12,85
15	Lainnya/Others	3.570.558	4.954.190	4.703.305	5.262.344	4.313.868	-18,02
	<b>Total</b>	<b>4.516.806</b>	<b>5.953.552</b>	<b>5.937.967</b>	<b>6.652.438</b>	<b>5.617.211</b>	<b>-15,56</b>

Sumber/Source : BPS, diolah Pusdatin/BPS-Statistics Indonesia, processed by CADI

Keterangan/ : Data tahun 2015 - 2016 sesuai klasifikasi Buku Tarif Kepabeanan Indonesia (BTKI) 2012 dan data tahun 2017 sesuai BTKI 2017

Note : Data year 2015 - 2016 based on Indonesian Customs Tariff Book 2012 and 2017 based on Tariff Book 2017

**Tabel 3.3.13. Nilai Impor Komoditas Perkebunan Indonesia**  
**Table Import Value of Estate Crops Commodities in Indonesia, 2015 - 2019**

No	Komoditas/ <i>Commodities</i>	(Ton/Tons)					Pertumbuhan/ Growth 2019 over 2018 (%)
		Tahun/Year					
		2015	2016	2017	2018	2019	
1	Kelapa/ <i>Coconut</i>	2.421	11.378	15.753	18.966	27.978	47,52
	Primer/ <i>Primary</i>	1.114	1.099	1.226	717	944	31,61
	Manufaktur/ <i>Manufacture</i>	1.307	10.279	14.527	18.249	27.035	48,14
2	Karet/ <i>Rubber</i>	82.634	74.955	41.527	95.187	78.438	-17,60
	Primer/ <i>Primary</i>	30.522	25.669	31.409	26.828	23.352	-12,96
	Manufaktur/ <i>Manufacture</i>	52.111	49.286	10.118	68.359	55.086	-19,42
3	Kelapa Sawit/ <i>Palm Oil</i>	12.595	10.436	7.453	5.184	47.713	820,42
	Primer/ <i>Primary</i>	2.301	2.318	475	501	616	22,74
	Manufaktur/ <i>Manufacture</i>	10.294	8.118	6.978	4.682	47.097	905,85
4	Kopi/ <i>Coffee</i> (Primer/ <i>Primary</i> )	31.492	48.473	33.583	155.778	66.186	-57,51
	Primer/ <i>Primary</i>	27.435	44.172	27.315	147.123	55.729	-62,12
	Manufaktur/ <i>Manufacture</i>	4.057	4.301	6.268	8.656	10.457	20,81
5	T e h / T e a (Manufaktur/ <i>Manufacture</i> )	25.747	29.844	26.223	29.430	36.037	22,45
6	Lada/ <i>Pepper</i> (Primer/ <i>Primary</i> )	12.818	23.336	4.223	3.705	2.088	-43,64
7	Tembakau/ <i>Tobacco</i> (Primer/ <i>Primary</i> )	412.328	477.262	618.664	695.715	580.360	-16,58
8	Kakao/ <i>Cocoa</i>	293.780	350.372	646.335	706.787	775.984	9,79
	Primer/ <i>Primary</i>	169.735	184.667	486.544	528.946	584.567	10,52
	Manufaktur/ <i>Manufacture</i>	124.045	165.705	159.791	177.841	191.417	7,63
9	Cengkeh/ <i>Clove</i> (Primer/ <i>Primary</i> )	127	61.473	113.468	105.650	25.381	-75,98
10	Kapas/ <i>Cotton</i>	1.100.670	1.099.509	1.337.418	1.455.566	1.130.325	-22,34
	Primer/ <i>Primary</i>	1.087.557	1.087.253	1.325.180	1.441.949	1.117.673	-22,49
	Manufaktur/ <i>Manufacture</i>	13.113	12.256	12.239	13.617	12.652	-7,09
11	Pala/ <i>Nutmeg</i> (Primer/ <i>Primary</i> )	948	1.091	930	2.238	2.051	-8,32
12	Gula Tebu/ <i>Cane Sugar</i> (Manufaktur/ <i>Manufacture</i> )	-	-	-	-	-	-
13	Pinang/ <i>Pinang</i> (Primer/ <i>Primary</i> )	16	32	27	39	175	354,39
14	Kacang Mete/ <i>Cashew</i>	13.638	22.822	36.525	34.476	33.933	-1,58
	Primer/ <i>Primary</i>	-	0	2.352	3.900	7.209	84,84
	Manufaktur/ <i>Manufacture</i>	13.638	22.821	34.173	30.576	26.724	-12,60
15	Lainnya/ <i>Others</i>	1.778.319	2.659.100	2.725.095	2.502.164	2.035.555	-18,65
	<b>Total</b>	<b>3.767.532</b>	<b>4.870.083</b>	<b>5.607.225</b>	<b>5.810.884</b>	<b>4.842.204</b>	<b>-16,67</b>

Sumber/*Source* : BPS, diolah Pusdatin/BPS-Statistics Indonesia, processed by CADI

Keterangan/ : Data tahun 2015 - 2016 sesuai klasifikasi Buku Tarif Kepabeanan Indonesia (BTKI) 2012 dan data tahun 2017 sesuai BTKI 2017

Note : Data year 2015 - 2016 based on Indonesian Customs Tariff Book 2012 and 2017 based on Tariff Book 2017

**Tabel 3.3.14. Volume Ekspor Komoditas Peternakan Indonesia**  
**Table Export Volume of Livestocks Commodities in Indonesia, 2015 - 2019**

No	Komoditas/Commodities	Tahun/Year					Pertumbuhan/ Growth
		2015	2016	2017	2018	2019	2019 over 2018 (%)
							(Ton/Tons)
<b>A. Ternak Hidup/Live animals</b>							
1	Sapi/Cattle	-	-	-	-	-	-
2	Babi/Swine	28.146	27.575	28.712	27.863	30.722	10,26
3	Kambing dan Biri-biri/Goat and Sheep	13	-	6	93	36	-61,06
4	Ayam/Chicken	0	0	0	4	12	211,37
<b>B. Hasil Ternak/Livestock Products</b>							
1	Daging Sapi/Lembu/Meat of bovine animals	7	15	29	14	24	73,46
2	Daging Babi/Meat of swine	2	279	1	28	3	-91,05
3	Daging Kambing/Meat of goats	-	0	0	-	1	-
4	Daging Ayam/Meat of chicken	4	16	312	401	723	80,40
5	Susu dan Kepala Susu/Milk	27.187	32.085	27.175	23.132	21.473	-7,17
6	Telur Unggas/Poultry Eggs	13	303	386	48	176	265,48
	- Segar	9	303	376	46	168	265,43
	- Olahan	4	-	10	2	7	266,63
7	Lemak/Fat	80.158	90.058	106.419	111.749	112.183	0,39
<b>C. Produk Hewani Non Pangan/ Non-edible livestock products</b>							
1	Kulit dan jangat/Row hides and skins	6.316	5.604	4.884	5.813	6.427	10,57
2	Bulu /Feathers	1.356	1.375	1.957	2.327	2.810	20,73
3	Wol/Wool	2	742	1	7	0	-99,01
<b>D. Obat Hewan/Animal medicine</b>							
		<b>512.204</b>	<b>496.846</b>	<b>482.877</b>	<b>434.152</b>	<b>320.229</b>	-26,24
<b>E. Pakan Hewan/</b>							
		<b>17.714</b>	<b>16.785</b>	<b>20.823</b>	<b>38.267</b>	<b>80.963</b>	111,57
<b>F. Lainnya/Others</b>							
		<b>23.982</b>	<b>17.616</b>	<b>29.993</b>	<b>38.246</b>	<b>37.511</b>	-1,92
<b>Total</b>		<b>697.102</b>	<b>689.300</b>	<b>703.575</b>	<b>682.143</b>	<b>613.292</b>	<b>-10,09</b>

Sumber/Source : BPS, diolah Pusdatin/BPS-Statistics Indonesia, processed by CADI

Keterangan/ : Data tahun 2015 - 2016 sesuai klasifikasi Buku Tarif Kepabeanan Indonesia (BTKI) 2012 dan data tahun 2017 sesuai BTKI 2017

Note : Data year 2015 - 2016 based on Indonesian Customs Tariff Book 2012 and 2017 based on Tariff Book 2017

**Tabel 3.3.15. Volume Ekspor Komoditas Peternakan Indonesia**  
**Table Export Value of Livestocks Commodities in Indonesia, 2015 - 2019**

		(USD 000)					
No	Komoditas/Commodities	Tahun/Year					Pertumbuhan/ Growth
		2015	2016	2017	2018	2019	2019 over 2018 (%)
<b>A. Ternak Hidup/Live animals</b>							
1	Sapi/Cattle	-	-	-	-	-	-
2	Babi/Swine	55.425	53.033	59.884	55.930	60.685	8,50
3	Kambing dan Biri-biri/Goat and Sheep	41	-	12	476	217	-54,46
4	Ayam/Chicken	0	1	1	67	183	171,47
<b>B. Hasil Ternak/Livestock Products</b>							
1	Daging Sapi/Lembu/Meat of bovine animals	13	23	82	36	54	50,06
2	Daging Babi/Meat of swine	1	592	10	109	18	-83,52
3	Daging Kambing/Meat of goats	-	1	1	-	7	-
4	Daging Ayam/Meat of chicken	68	253	617	843	1.692	100,70
5	Susu dan Kepala Susu/Milk	49.886	56.025	40.506	39.335	45.435	15,51
6	Telur Unggas/Poultry Eggs	105	1.804	2.287	776	1.817	134,08
	- Segar	100	1.804	2.284	773	1.765	128,30
	- Olahan	5	-	3	3	52	1.603,79
7	Lemak/Fat	56.668	66.322	81.362	80.005	71.340	-10,83
<b>C. Produk Hewani Non Pangan/ Non-edible livestock products</b>							
1	Kulit dan jangat/Row hides and skins	201.699	185.153	174.351	170.993	169.408	-0,93
2	Bulu /Feathers	2.449	1.616	3.204	4.718	7.024	48,90
3	Wol/Wool	9	566	2	16	0	-99,15
<b>D. Obat Hewan/Animal medicine</b>							
		771.967	870.146	977.157	874.261	724.064	-17,18
<b>E. Pakan Hewan/</b>							
		6.835	6.700	8.476	16.924	53.226	214,49
<b>F. Lainnya/Others</b>							
		152.127	234.955	323.945	340.745	417.507	22,53
<b>Total</b>		<b>1.297.293</b>	<b>1.477.191</b>	<b>1.671.897</b>	<b>1.585.235</b>	<b>1.552.675</b>	<b>-2,05</b>

Sumber/Source : BPS, diolah Pusdatin/BPS-Statistics Indonesia, processed by CAD/

Keterangan/ : Data tahun 2015 - 2016 sesuai klasifikasi Buku Tarif Kepabeanan Indonesia (BTKI) 2012 dan data tahun 2017 sesuai BTKI 2017

Note : Data year 2015 - 2016 based on Indonesian Customs Tariff Book 2012 and 2017 based on Tariff Book 2017



**Tabel 3.3.16. Volume Impor Komoditas Peternakan Indonesia**  
**Table Import Volume of Livestocks Commodities in Indonesia, 2015 - 2019**

No	Komoditas/Commodities	Tahun/Year					(Ton/Tons)
		2015	2016	2017	2018	2019	Pertumbuhan/ Growth 2019 over 2018 (%)
<b>A. Ternak Hidup/Live animals</b>							
1	Sapi/Cattle	197.604	195.764	168.589	204.683	223.101	9,00
2	Babi/Swine	0	0	-	-	-	-
3	Kambing dan Biri-biri/Goat and Sheep	14	-	-	41	25	-39,11
4	Ayam/Chicken	7	41	69	76	73	-3,93
<b>B. Hasil Ternak/Livestock Products</b>							
1	Daging Sapi/Lembu/Meet of bovine animals	50.309	116.761	118.647	164.261	201.554	22,70
2	Daging Babi/Meat of swine	782	1.465	771	3.018	1.024	-66,07
3	Daging Kambing/Meet of goats	2.733	2.095	2.539	2.034	2.415	18,72
4	Daging Ayam/Meat of chicken	417	576	254	304	391	28,80
5	Susu dan Kepala Susu/Milk	218.847	246.062	233.420	266.145	305.103	14,64
6	Telur Unggas/Poultry Eggs	1.487	1.808	1.559	1.912	1.931	0,98
	- Segar	85	181	44	17	20	13,90
	- Olahan	1.401	1.627	1.515	1.894	1.911	0,87
7	Lemak/Fat	5.032	4.229	3.206	4.209	3.704	-12,01
<b>C. Produk Hewani Non Pangan/ Non-edible livestock products</b>							
1	Kulit dan jangat/Row hides and skins	50.998	58.558	69.809	81.216	94.790	16,71
2	Bulu /Feathers	2.450	40.404	53.801	62.467	52.569	-15,84
3	Wol/Wool	880	851	599	538	549	2,03
<b>D. Obat Hewan/Animal medicine</b>							
		903.943	1.020.624	1.125.362	1.138.641	1.152.789	1,24
<b>E. Pakan Hewan/</b>							
		636.742	723.191	725.562	757.334	735.735	-2,85
<b>F. Lainnya/Others</b>							
		187.836	234.020	249.736	266.920	291.564	9,23
<b>Total</b>		<b>2.260.082</b>	<b>2.646.451</b>	<b>2.753.923</b>	<b>2.953.797</b>	<b>3.067.317</b>	<b>3,84</b>

Sumber/Source : BPS, diolah Pusdatin/BPS-Statistics Indonesia, processed by CADI

Keterangan/ : Data tahun 2015 - 2016 sesuai klasifikasi Buku Tarif Kepabeanan Indonesia (BTKI) 2012 dan data tahun 2017 sesuai BTKI 2017

Note : Data year 2015 - 2016 based on Indonesian Customs Tariff Book 2012 and 2017 based on Tariff Book 2017

**Tabel 3.3.17. Nilai Impor Komoditas Peternakan Indonesia**  
**Table Import Value of Livestocks Commodities in Indonesia, 2015 - 2019**

No	Komoditas/Commodities	(USD 000)					Pertumbuhan/ Growth 2019 over 2018 (%)
		Tahun/Year					
		2015	2016	2017	2018	2019	
<b>A. Ternak Hidup/Live animals</b>							
1	Sapi/Cattle	545.576	601.463	520.142	570.847	593.633	3,99
2	Babi/Swine	64	4	-	-	-	-
3	Kambing dan Biri-biri/Goat and Sheep	288	-	-	851	408	-52,09
4	Ayam/Chicken	2.831	11.918	24.000	31.078	31.213	0,43
<b>B. Hasil Ternak/Livestock Products</b>							
1	Daging Sapi/Lembu/Meat of bovine animals	237.158	493.726	480.564	618.471	711.486	15,04
2	Daging Babi/Meat of swine	2.773	4.236	2.738	9.024	4.297	-52,38
3	Daging Kambing/Meat of goats	13.907	10.879	14.764	13.577	15.096	11,19
4	Daging Ayam/Meat of chicken	1.155	1.314	994	614	1.409	129,50
5	Susu dan Kepala Susu/Milk	639.112	555.430	616.676	646.389	788.257	21,95
6	Telur Unggas/Poultry Eggs	15.483	22.886	11.460	10.277	9.763	-5,00
	- Segar	8.051	14.242	4.304	999	522	-47,73
	- Olahan	7.432	8.644	7.156	9.277	9.240	-0,40
7	Lemak/Fat	8.594	6.901	5.537	7.758	7.026	-9,43
<b>C. Produk Hewani Non Pangan/ Non-edible livestock products</b>							
1	Kulit dan jangat/Row hides and skins	487.797	468.204	495.624	539.820	550.285	1,94
2	Bulu /Feathers	44.209	54.347	79.571	115.950	112.363	-3,09
3	Wol/Wool	7.592	7.628	5.226	6.249	4.911	-21,41
<b>D. Obat Hewan/Animal medicine</b>							
		1.667.402	1.710.713	1.885.057	2.018.008	1.901.624	-5,77
<b>E. Pakan Hewan/</b>							
		410.905	405.906	438.622	433.663	406.058	-6,37
<b>F. Lainnya/Others</b>							
		447.894	475.203	617.341	634.803	684.130	7,77
<b>Total</b>		<b>4.532.741</b>	<b>4.830.759</b>	<b>5.198.317</b>	<b>5.657.378</b>	<b>5.821.957</b>	<b>2,91</b>

Sumber/Source : BPS, diolah Pusdatin/BPS-Statistics Indonesia, processed by CAD/I

Keterangan/ : Data tahun 2015 - 2016 sesuai klasifikasi Buku Tarif Kepabeanan Indonesia (BTKI) 2012 dan data tahun 2017 sesuai BTKI 2017

Note : Data year 2015 - 2016 based on Indonesian Customs Tariff Book 2012 and 2017 based on Tariff Book 2017

**Tabel 3.4.1. Harga Rata-rata Beras Tingkat Konsumen di 34 Kota Besar**  
**Table Average of Consumer Price of Rice in 34 Big Cities, 2016 - 2020**

		(Rp/Kg)					
No.	Kota / City	Jenis/Merek Komoditas Type/Brand of Commodities	Tahun / Year				
			2016	2017	2018	2019	2020
1	Banda Aceh	Blang Bintang	9.432	9.983	10.329	10.508	10.395
2	Medan	Jongkong IR 64	10.481	10.113	10.729	10.821	10.800
3	Padang	IR-42 Solok	12.302	12.198	13.446	14.358	14.215
4	Pakanbaru	Sokan	12.969	13.200	13.200	13.542	13.650
5	Tanjung Pinang	Merk NNB	10.964	12.617	13.421	13.650	13.660
6	Jambi	IR64	10.591	10.602	11.608	11.763	11.475
7	Palembang	IR64	9.921	10.392	10.938	10.704	10.605
8	Bangka Belitung	Super 118	11.408	11.507	12.558	12.271	12.260
9	Bengkulu	IR64	10.573	10.498	11.500	11.738	11.645
10	Bandar Lampung	IR 64 II	9.002	8.805	11.783	11.733	11.695
11	Jakarta	IR-II/64	10.762	10.786	12.758	11.967	12.650
12	Bandung	IR-64/II	10.038	10.060	12.725	12.292	12.655
13	Banten	IR II	10.131	9.997	10.146	10.029	9.910
14	Semarang	IR-64	9.575	9.649	11.350	11.333	11.525
15	Yogyakarta	IR-II	9.453	9.359	11.279	11.075	11.000
16	Surabaya	IR 64	9.534	9.393	11.971	11.500	11.635
17	Denpasar	IR-64 Medium	10.192	10.071	11.933	11.617	11.950
18	Mataram	C4	9.224	9.075	8.446	8.313	8.335
19	Kupang	Dolog	11.181	11.000	11.538	12.279	12.475
20	Pontianak	IR64	11.493	11.503	13.075	13.096	13.110
21	Palangkaraya	Pangkuh IR64	10.507	9.866	14.179	14.000	14.425
22	Banjarmasin	Ganal	11.023	10.324	14.150	14.288	14.445
23	Samarinda	IR-64	11.194	10.660	12.688	12.629	12.625
24	Tanjung Selor	Angga	14.000	14.000	12.988	12.521	12.500
25	Manado	PL	10.818	10.287	11.213	11.125	11.035
26	Palu	Kepala	10.207	9.922	10.608	10.725	11.000
27	Makasar	I r r i - I	9.025	9.117	10.629	10.750	10.650
28	Mamuju	Kepala	11.495	10.453	10.158	10.454	10.565
29	Gorontalo	IR64/II	8.978	9.240	-	-	-
30	Kendari	Konawe	9.506	9.267	10.083	9.871	10.255
31	Ambon	Dolog	12.000	12.038	13.325	13.854	13.450
32	Maluku Utara	Medium	10.000	10.002	12.783	13.217	12.925
33	Jayapura	Merk 99	14.024	14.000	13.875	13.746	13.645
34	Manokwari	Petani Lokal	12.000	12.621	12.833	10.083	11.900
<b>Indonesia</b>			<b>10.706</b>	<b>10.665</b>	<b>11.729</b>	<b>11.633</b>	<b>11.685</b>

Sumber : Kementerian Perdagangan (2015 - 2017) Bank Indonesia (2018 - Oktober 2020), diolah Pusat Data dan Sistem Informasi Pertanian  
 Source : Ministry of Trade (2015 - 2017) Bank Indonesia (2018 - October 2020), processed by the Agricultural Data and Information System Center

**Tabel 3.4.2. Harga Rata-rata Bawang Putih Tingkat Konsumen di 34 Kota Besar**  
**Table Average of Consumer Price of Garlic in 34 Big Cities, 2016 - 2020**

		(Rp/Kg)				
No.	Kota / City	Tahun / Year				
		2016	2017	2018	2019	2020
1	Banda Aceh	35.455	33.564	27.813	33.375	33.525
2	Medan	33.174	29.383	24.396	30.179	28.460
3	Padang	32.100	30.315	22.021	29.396	27.300
4	Pakanbaru	32.148	29.214	22.967	29.300	28.670
5	Tanjung Pinang	35.650	34.266	27.250	30.500	34.975
6	Jambi	31.510	28.447	22.229	26.521	27.125
7	Palembang	33.840	34.318	30.021	36.917	34.350
8	Bangka Belitung	33.215	32.129	24.813	30.125	28.875
9	Bengkulu	37.282	34.388	25.804	30.500	29.270
10	Bandar Lampung	30.825	28.621	22.688	29.583	28.825
11	Jakarta	36.277	37.393	37.800	44.000	42.415
12	Bandung	36.318	36.483	30.625	36.479	33.875
13	Banten	34.145	31.540	27.063	31.979	33.450
14	Semarang	33.425	33.690	27.417	35.271	32.100
15	Yogyakarta	33.278	35.113	27.333	34.979	32.550
16	Surabaya	31.513	31.440	27.125	35.729	30.525
17	Denpasar	31.382	28.749	20.708	27.813	28.150
18	Mataram	31.884	29.883	21.854	29.146	30.050
19	Kupang	39.204	42.981	30.833	39.479	39.880
20	Pontianak	33.967	31.110	21.425	27.221	28.560
21	Palangkaraya	36.530	33.859	26.500	32.771	35.600
22	Banjarmasin	34.255	30.063	24.292	30.729	33.025
23	Samarinda	36.059	32.527	25.792	36.000	35.475
24	Tanjung Selor	43.340	37.240	29.292	33.375	34.650
25	Manado	40.880	37.844	29.042	32.771	34.300
26	Palu	37.859	34.743	27.517	34.479	33.425
27	Makasar	31.134	35.728	24.604	29.375	29.500
28	Mamuju	34.258	33.207	25.583	33.521	33.625
29	Gorontalo	38.070	38.864	32.100	40.500	38.685
30	Kendari	39.901	38.423	32.813	39.500	41.865
31	Amboin	36.592	37.053	30.708	33.563	35.575
32	Maluku Utara	47.923	48.154	39.208	43.813	49.250
33	Jayapura	40.801	45.762	36.138	43.825	47.485
34	Manokwari	45.242	48.641	38.958	46.042	48.500
<b>Indonesia</b>		<b>35.639</b>	<b>34.667</b>	<b>27.725</b>	<b>34.296</b>	<b>33.860</b>

Sumber : Kementerian Perdagangan (2015 - 2017) Bank Indonesia (2018 - Oktober 2020), diolah Pusat Data dan Sistem Informasi Pertanian

Source : Ministry of Trade (2015 - 2017) Bank Indonesia (2018 - October 2020), processed by the Agricultural Data and Information System Center

**Tabel 3.4.3. Harga Rata-rata Bawang Merah Tingkat Konsumen di 34 Kota Besar**  
**Table Average of Consumer Price of Shallot in 34 Big Cities, 2016 - 2020**

No.	Kota / City	(Rp/Kg)				
		Tahun / Year				
		2016	2017	2018	2019	2020
1	Banda Aceh	39.830	30.347	31.271	32.958	40.400
2	Medan	34.213	24.969	26.583	27.483	35.690
3	Padang	28.996	21.766	24.042	25.771	33.175
4	Pakanbaru	30.291	22.924	24.963	27.375	34.935
5	Tanjung Pinang	28.697	28.999	31.563	34.625	39.750
6	Jambi	32.161	23.497	24.229	26.625	36.400
7	Palembang	40.675	31.321	32.396	32.667	38.975
8	Bangka Belitung	41.090	33.463	30.292	31.729	38.175
9	Bengkulu	44.465	32.819	28.096	28.958	37.085
10	Bandar Lampung	33.599	25.566	24.375	27.917	36.000
11	Jakarta	39.703	33.239	32.658	35.283	44.115
12	Bandung	39.898	31.375	29.167	33.000	40.975
13	Banten	37.428	29.444	28.542	30.188	40.200
14	Semarang	31.291	25.106	25.146	27.563	34.625
15	Yogyakarta	32.232	26.071	22.938	27.333	33.700
16	Surabaya	33.016	26.834	23.375	26.438	33.650
17	Denpasar	35.852	29.024	23.188	25.479	34.125
18	Mataram	33.809	26.102	20.729	24.958	32.450
19	Kupang	33.387	38.287	20.471	25.888	27.375
20	Pontianak	40.338	30.625	26.604	29.192	41.645
21	Palangkaraya	41.583	31.632	27.521	31.271	40.150
22	Banjarmasin	38.141	27.453	25.104	29.563	36.200
23	Samarinda	40.509	28.068	28.021	31.042	40.625
24	Tanjung Selor	48.564	35.411	32.521	37.604	45.375
25	Manado	46.066	36.019	32.938	35.583	46.275
26	Palu	41.844	29.213	27.771	32.854	39.825
27	Makasar	37.095	28.060	25.896	29.708	35.700
28	Mamuju	41.900	31.070	29.104	33.729	39.800
29	Gorontalo	42.730	32.048	30.883	36.483	45.550
30	Kendari	42.654	34.423	31.979	37.292	48.215
31	Ambon	44.831	35.936	31.813	35.500	44.525
32	Maluku Utara	53.941	46.205	40.708	44.333	55.150
33	Jayapura	51.770	46.738	41.629	48.358	59.725
34	Manokwari	52.711	48.995	42.708	47.500	61.000
<b>Indonesia</b>		<b>39.274</b>	<b>31.266</b>	<b>28.921</b>	<b>32.263</b>	<b>39.915</b>

Sumber : Kementerian Perdagangan (2015 - 2017) Bank Indonesia (2018 - Oktober 2020), diolah Pusat Data dan Sistem Informasi Pertanian

Source : Ministry of Trade (2015 - 2017) Bank Indonesia (2018 - October 2020), processed by the Agricultural Data and Information System Center

**Tabel 3.4.4. Harga Rata-rata Cabai Merah Besar Tingkat Konsumen di 34 Kota Besar**  
**Table Average of Consumer Price of Big Red Chili in 34 Big Cities, 2016 - 2020**

		(Rp/Kg)				
No.	Kota / City	Tahun / Year				
		2016	2017	2018	2019	2020
1	Banda Aceh	44.852	22.965	-	-	-
2	Medan	-	-	-	-	-
3	Padang	-	-	-	-	-
4	Pakanbaru	-	-	33.771	37.629	28.775
5	Tanjung Pinang	-	-	-	-	-
6	Jambi	32.506	24.711	26.417	31.542	31.250
7	Palembang	40.527	31.568	39.750	46.104	36.750
8	Bangka Belitung	43.933	38.865	51.250	70.000	80.000
9	Bengkulu	42.623	32.569	31.079	34.888	26.190
10	Bandar Lampung	30.860	24.954	56.667	63.958	64.500
11	Jakarta	44.521	36.003	47.250	52.354	47.420
12	Bandung	50.666	43.846	45.667	52.083	47.400
13	Banten	38.941	29.155	35.125	38.188	43.075
14	Semarang	31.453	23.759	33.250	36.917	29.825
15	Yogyakarta	30.973	24.677	36.208	39.958	33.625
16	Surabaya	31.929	23.883	27.500	33.438	29.700
17	Denpasar	28.857	20.567	25.583	26.958	27.750
18	Mataram	27.445	21.103	24.833	26.875	25.625
19	Kupang	36.528	36.718	39.375	35.104	31.250
20	Pontianak	37.195	34.304	44.408	53.538	45.095
21	Palangkaraya	48.841	44.029	50.104	61.146	55.000
22	Banjarmasin	34.059	28.603	31.750	43.813	34.925
23	Samarinda	39.778	33.371	42.500	48.333	41.875
24	Tanjung Selor	50.768	43.562	41.875	52.083	49.925
25	Manado	-	-	65.317	60.150	-
26	Palu	25.711	27.059	33.333	37.958	30.900
27	Makasar	24.795	17.019	20.417	24.667	21.200
28	Mamuju	32.511	23.917	27.500	32.917	28.425
29	Gorontalo	32.501	82.703	31.964	37.188	22.500
30	Kendari	33.218	27.178	31.792	35.729	33.000
31	Ambon	39.325	41.910	37.917	43.750	41.500
32	Maluku Utara	41.457	-	31.354	33.854	36.900
33	Jayapura	46.443	47.186	48.004	54.250	79.020
34	Manokwari	40.386	34.473	33.708	40.000	38.250
<b>Indonesia</b>		<b>37.333</b>	<b>31.505</b>	<b>38.388</b>	<b>41.504</b>	<b>38.955</b>

Sumber : Kementerian Perdagangan (2015 - 2017) Bank Indonesia (2018 - Oktober 2020), diolah Pusat Data dan Sistem Informasi Pertanian  
 Source : Ministry of Trade (2015 - 2017) Bank Indonesia (2018 - October 2020), processed by the Agricultural Data and Information System Center

**Tabel 3.4.5. Harga Rata-rata Cabai Merah Keriting Tingkat Konsumen di 34 Kota Besar**  
**Table Average of Consumer Price of Curly Red Chili in 34 Big Cities, 2016 - 2020**

		(Rp/Kg)				
No.	Kota / City	Tahun / Year				
		2016	2017	2018	2019	2020
1	Banda Aceh	-	38.853	33.313	41.792	31.550
2	Medan	42.485	27.930	31.583	39.575	26.670
3	Padang	39.236	30.356	31.771	36.792	27.675
4	Pakanbaru	39.763	30.413	39.567	44.871	34.435
5	Tanjung Pinang	49.256	41.399	46.646	58.229	42.925
6	Jambi	36.588	27.878	29.313	34.646	35.675
7	Palembang	43.919	39.397	43.188	48.354	37.550
8	Bangka Belitung	36.817	35.721	38.292	43.188	28.950
9	Bengkulu	47.227	35.265	37.154	41.158	31.320
10	Bandar Lampung	32.970	27.406	30.167	35.021	29.275
11	Jakarta	40.931	35.676	39.446	46.113	38.870
12	Bandung	42.238	37.928	38.854	42.917	38.650
13	Banten	40.019	32.765	38.583	44.083	41.600
14	Semarang	30.654	25.111	29.500	34.313	27.725
15	Yogyakarta	30.672	25.652	29.354	33.042	25.215
16	Surabaya	34.264	30.527	27.729	37.667	28.875
17	Denpasar	-	21.625	28.750	38.021	32.225
18	Mataram	27.144	21.758	24.958	30.167	25.375
19	Kupang	34.688	37.108	43.125	38.542	34.625
20	Pontianak	45.899	41.001	50.329	55.138	47.445
21	Palangkaraya	48.855	48.368	50.729	62.708	55.000
22	Banjarmasin	36.102	36.546	35.750	43.229	34.225
23	Samarinda	38.543	35.722	40.833	49.479	38.500
24	Tanjung Selor	51.632	43.575	41.354	49.167	46.300
25	Manado	30.532	31.955	28.000	30.396	28.325
26	Palu	24.957	23.356	24.646	32.125	25.425
27	Makasar	26.663	21.619	24.750	26.458	21.350
28	Mamuju	32.230	27.787	28.500	34.500	27.325
29	Gorontalo	26.901	27.854	28.463	35.888	32.005
30	Kendari	31.358	29.491	32.417	37.917	32.515
31	Ambon	30.589	36.598	35.729	34.563	31.675
32	Maluku Utara	39.563	39.590	37.500	42.083	45.750
33	Jayapura	45.261	48.210	45.908	49.633	60.825
34	Manokwari	40.582	33.894	30.625	36.375	31.500
<b>Indonesia</b>		<b>37.454</b>	<b>33.256</b>	<b>36.525</b>	<b>40.963</b>	<b>35.460</b>

Sumber : Kementerian Perdagangan (2015 - 2017) Bank Indonesia (2018 - Oktober 2020), diolah Pusat Data dan Sistem Informasi Pertanian  
 Source : Ministry of Trade (2015 - 2017) Bank Indonesia (2018 - October 2020), processed by the Agricultural Data and Information System Center

**Tabel 3.4.6. Harga Rata-rata Cabai Rawit Merah Tingkat Konsumen di 34 Kota Besar**  
**Table Average of Consumer Price of Red Raw Chili in 34 Big Cities, 2016 - 2020**

		(Rp/Kg)				
No.	Kota / City	Tahun / Year				
		2016	2017	2018	2019	2020
1	Banda Aceh	-	-	-	-	-
2	Medan	-	-	38.188	39.221	28.750
3	Padang	-	-	-	-	-
4	Pakanbaru	-	-	42.113	52.363	44.665
5	Tanjung Pinang	-	39.878	-	-	-
6	Jambi	-	-	37.583	49.479	42.000
7	Palembang	42.265	64.935	58.458	63.229	51.625
8	Bangka Belitung	49.121	68.377	41.854	52.542	38.000
9	Bengkulu	41.547	57.054	35.771	39.725	29.640
10	Bandar Lampung	36.252	52.543	40.021	45.125	38.625
11	Jakarta	43.293	64.285	46.938	50.483	49.115
12	Bandung	47.551	64.105	46.042	50.521	45.875
13	Banten	41.567	59.636	43.042	47.854	42.625
14	Semarang	32.649	47.005	34.396	37.750	31.750
15	Yogyakarta	32.320	45.827	31.438	35.896	28.750
16	Surabaya	31.100	53.135	30.729	34.229	29.175
17	Denpasar	33.661	51.646	31.625	34.646	30.575
18	Mataram	30.439	52.476	32.542	32.000	30.625
19	Kupang	36.627	67.073	39.625	33.750	36.540
20	Pontianak	49.523	65.031	56.000	67.779	62.840
21	Palangkaraya	49.324	64.202	56.250	60.000	55.125
22	Banjarmasin	42.760	72.994	47.500	46.417	42.125
23	Samarinda	43.382	50.762	39.167	41.771	34.640
24	Tanjung Selor	43.286	59.151	51.563	69.167	68.000
25	Manado	33.950	61.887	50.229	57.938	40.200
26	Palu	31.699	52.048	44.583	56.313	41.250
27	Makasar	27.043	38.669	25.146	28.958	18.400
28	Mamuju	65.485	58.249	29.292	38.188	27.475
29	Gorontalo	32.893	68.314	48.742	61.413	43.970
30	Kendari	40.606	50.782	49.563	66.979	54.350
31	Ambon	35.390	55.644	39.375	55.417	40.175
32	Maluku Utara	45.682	62.605	51.042	59.167	61.000
33	Jayapura	56.183	72.770	66.071	75.754	77.790
34	Manokwari	51.731	60.484	48.750	63.125	49.500
<b>Indonesia</b>		<b>40.976</b>	<b>57.985</b>	<b>43.988</b>	<b>50.179</b>	<b>42.410</b>

Sumber : Kementerian Perdagangan (2015 - 2017) Bank Indonesia (2018 - Oktober 2020), diolah Pusat Data dan Sistem Informasi Pertanian

Source : Ministry of Trade (2015 - 2017) Bank Indonesia (2018 - October 2020), processed by the Agricultural Data and Information System Center



**Tabel 3.4.7. Harga Rata-rata Gula Pasir Lokal Tingkat Konsumen di 34 Kota Besar**  
**Table Average of Consumer Price of Local Sugar in 34 Big Cities, 2016 - 2020**

		(Rp/Kg)				
No.	Kota / City	Tahun / Year				
		2016	2017	2018	2019	2020
1	Banda Aceh	14.549	13.102	12.804	12.892	15.365
2	Medan	13.904	12.585	11.963	12.146	14.355
3	Padang	14.088	13.165	11.871	12.621	15.240
4	Pakanbaru	14.005	12.716	11.808	12.325	14.580
5	Tanjung Pinang	15.460	13.659	11.967	12.079	12.455
6	Jambi	13.756	12.825	11.592	12.175	14.310
7	Palembang	13.483	12.677	11.758	12.025	14.290
8	Bangka Belitung	13.554	12.799	11.867	11.971	14.195
9	Bengkulu	13.944	12.493	11.875	11.838	14.405
10	Bandar Lampung	13.351	12.394	11.821	12.013	14.480
11	Jakarta	14.585	14.248	12.988	13.425	16.170
12	Bandung	14.391	13.855	12.246	12.538	15.115
13	Banten	14.393	12.975	12.600	12.742	14.950
14	Semarang	13.734	12.420	11.988	12.379	14.550
15	Yogyakarta	13.349	12.360	11.608	11.917	14.390
16	Surabaya	13.507	12.103	11.263	11.521	14.075
17	Denpasar	13.740	12.495	12.025	12.250	14.575
18	Mataram	14.054	12.733	12.125	12.638	15.135
19	Kupang	14.000	14.814	12.971	12.900	16.270
20	Pontianak	13.995	12.737	11.513	12.167	14.395
21	Palangkaraya	14.148	12.877	12.263	12.875	15.655
22	Banjarmasin	13.898	12.404	11.154	12.067	14.400
23	Samarinda	14.486	13.004	12.892	12.750	15.165
24	Tanjung Selor	16.009	15.266	12.925	12.963	15.170
25	Manado	14.513	13.403	12.038	12.283	15.455
26	Palu	14.526	12.785	12.438	12.658	15.755
27	Makasar	13.757	12.871	12.075	12.421	14.645
28	Mamuju	14.933	13.301	12.875	12.917	14.950
29	Gorontalo	14.983	14.875	12.721	13.058	16.570
30	Kendari	14.904	14.271	12.792	13.188	15.825
31	Amboin	15.247	13.935	13.333	12.500	15.850
32	Maluku Utara	15.656	14.960	13.167	13.125	16.490
33	Jayapura	15.924	14.732	14.063	13.738	16.295
34	Manokwari	16.740	16.356	14.563	13.542	17.500
<b>Indonesia</b>		<b>14.399</b>	<b>13.359</b>	<b>12.350</b>	<b>12.617</b>	<b>15.145</b>

Sumber : Kementerian Perdagangan (2015 - 2017) Bank Indonesia (2018 - Oktober 2020), diolah Pusat Data dan Sistem Informasi Pertanian

Source : Ministry of Trade (2015 - 2017) Bank Indonesia (2018 - October 2020), processed by the Agricultural Data and Information System Center

**Tabel 3.4.8. Harga Rata-rata Minyak Goreng Kemasan Tingkat Konsumen di 34 Kota Besar**  
**Table Average of Consumer Price of Packaging Cooking Oil in 34 Big Cities, 2016 - 2020**

(Rp/1000 ml)

No.	Kota / City	Tahun / Year				
		2016	2017	2018	2019	2020
1	Banda Aceh	14.752	15.000	15.229	14.792	14.775
2	M e d a n	15.000	15.001	13.188	12.417	12.830
3	P a d a n g	14.993	14.661	12.817	11.863	13.270
4	Pakanbaru	13.606	14.235	13.146	12.088	13.080
5	Tanjung Pinang	15.442	15.502	12.479	11.346	12.165
6	Jambi	13.997	13.947	12.067	11.750	12.395
7	Palembang	13.202	13.281	13.579	12.713	13.730
8	Bangka Belitung	14.080	15.027	11.308	10.125	11.925
9	Bengkulu	13.944	14.801	12.867	12.529	13.140
10	Bandar Lampung	14.096	14.398	13.304	12.992	13.375
11	Jakarta	13.289	13.053	13.971	13.313	14.195
12	Bandung	14.329	14.639	13.917	13.238	13.755
13	Banten	13.844	13.622	12.617	12.546	13.340
14	Semarang	13.799	13.932	14.158	13.383	13.410
15	Yogyakarta	16.451	14.074	13.396	12.554	12.575
16	Surabaya	13.276	13.750	14.025	13.900	13.100
17	Denpasar	14.620	15.216	14.479	13.833	13.800
18	Mataram	14.382	14.710	14.208	14.104	14.855
19	Kupang	15.000	15.000	15.396	15.833	16.075
20	Pontianak	14.492	14.619	13.883	12.879	13.315
21	Palangkaraya	15.000	15.387	14.667	14.313	14.675
22	Banjarmasin	13.504	14.431	14.000	13.346	14.015
23	Samarinda	17.150	15.731	15.458	14.917	14.770
24	Tanjung Selor	15.374	16.134	14.542	14.604	14.725
25	Manado	17.000	-	15.771	16.379	15.770
26	P a l u	15.002	15.797	14.479	13.708	14.525
27	Makasar	13.952	14.384	13.950	12.625	12.900
28	Mamuju	16.633	15.111	14.542	13.729	13.925
29	Gorontalo	-	-	15.275	16.254	16.650
30	Kendari	14.884	15.871	13.929	14.000	14.050
31	A m b o n	15.136	15.907	15.896	14.208	13.800
32	Maluku Utara	17.303	17.326	16.396	15.833	15.925
33	Jayapura	17.129	16.988	15.388	14.971	14.970
34	Manokwari	18.657	18.503	16.292	15.167	15.000
<b>Indonesia</b>		<b>14.930</b>	<b>15.029</b>	<b>14.075</b>	<b>13.592</b>	<b>13.985</b>

Sumber : Kementerian Perdagangan (2015 - 2017) Bank Indonesia (2018 - Oktober 2020), diolah Pusat Data dan Sistem Informasi Pertanian  
 Source : Ministry of Trade (2015 - 2017) Bank Indonesia (2018 - October 2020), processed by the Agricultural Data and Information System Center

**Tabel 3.4.9. Harga Rata-rata Daging Sapi Tingkat Konsumen di 34 Kota Besar**  
**Table Average of Consumer Price of Beef in 34 Big Cities, 2016 - 2020**

		(Rp/Kg)				
No.	Kota / City	Tahun / Year				
		2016	2017	2018	2019	2020
1	Banda Aceh	129.561	130.457	135.000	136.667	136.500
2	Medan	111.671	111.732	117.500	118.729	119.300
3	Padang	119.003	120.019	120.000	118.750	120.000
4	Pakanbaru	117.176	117.534	121.146	120.833	120.000
5	Tanjung Pinang	135.156	138.220	142.396	138.000	137.750
6	Jambi	120.149	120.628	124.375	123.229	122.250
7	Palembang	123.421	122.804	128.542	128.750	127.750
8	Bangka Belitung	117.188	120.306	117.500	118.125	115.875
9	Bengkulu	122.428	126.027	123.083	121.992	123.210
10	Bandar Lampung	110.114	110.396	120.000	121.667	120.500
11	Jakarta	114.257	116.410	132.708	133.813	134.015
12	Bandung	119.756	120.083	147.917	150.417	150.000
13	Banten	111.294	115.996	120.000	119.208	120.000
14	Semarang	97.008	100.801	123.125	123.563	123.750
15	Yogyakarta	110.015	114.395	117.500	120.604	122.500
16	Surabaya	107.763	110.700	118.750	123.854	123.375
17	Denpasar	85.999	98.280	112.083	112.292	112.500
18	Mataram	116.043	116.857	119.063	123.021	127.350
19	Kupang	90.000	90.000	103.750	100.000	100.000
20	Pontianak	125.806	126.724	126.363	130.000	130.625
21	Palangkaraya	126.057	123.481	126.250	126.042	126.750
22	Banjarmasin	125.050	127.437	133.229	134.375	135.000
23	Samarinda	127.974	123.816	123.729	124.563	123.875
24	Tanjung Selor	141.501	148.154	118.458	120.625	119.500
25	Manado	97.620	101.833	112.396	113.021	113.250
26	Palu	99.743	109.396	109.375	114.583	117.625
27	Makasar	95.741	94.240	98.958	101.667	101.750
28	Mamuju	110.397	118.960	115.625	120.833	121.000
29	Gorontalo	108.427	106.933	110.625	118.333	120.500
30	Kendari	112.399	110.030	115.417	121.667	123.875
31	Ambon	90.457	96.816	98.750	99.896	100.500
32	Maluku Utara	113.430	112.451	110.833	118.333	120.000
33	Jayapura	129.840	134.692	135.950	138.708	140.285
34	Manokwari	98.417	105.093	119.167	121.667	130.000
<b>Indonesia</b>		<b>113.555</b>	<b>115.932</b>	<b>118.846</b>	<b>121.029</b>	<b>121.850</b>

Sumber : Kementerian Perdagangan (2015 - 2017) Bank Indonesia (2018 - Oktober 2020), diolah Pusat Data dan Sistem Informasi Pertanian  
 Source : Ministry of Trade (2015 - 2017) Bank Indonesia (2018 - October 2020), processed by the Agricultural Data and Information System Center

**Tabel 3.4.10. Harga Rata-rata Daging Ayam Broiler Tingkat Konsumen di 34 Kota Besar**  
**Table Average of Consumer Price of Chicken Meat in 34 Big Cities, 2016 - 2020**

		(Rp/Kg)				
No.	Kota / City	Tahun / Year				
		2016	2017	2018	2019	2020
1	Banda Aceh	26.824	24.736	22.833	24.454	22.975
2	M e d a n	28.143	27.333	28.146	29.996	29.470
3	P a d a n g	35.980	35.742	37.554	38.408	37.470
4	Pakanbaru	25.024	24.618	26.033	24.917	23.945
5	Tanjung Pinang	35.578	35.044	36.979	40.042	37.450
6	Jambi	28.275	29.248	33.583	30.271	28.775
7	Palembang	29.541	29.270	32.188	30.250	29.275
8	Bangka Belitung	32.083	30.842	33.196	32.104	29.325
9	Bengkulu	33.620	31.955	35.575	32.042	30.835
10	Bandar Lampung	31.229	31.430	34.671	34.396	32.100
11	Jakarta	31.039	30.637	35.267	36.217	35.605
12	Bandung	33.649	32.633	35.375	35.042	34.150
13	Banten	33.131	32.249	35.792	35.625	34.650
14	Semarang	30.058	29.535	33.646	32.771	30.850
15	Yogyakarta	31.056	30.534	33.708	33.583	33.125
16	Surabaya	29.792	29.048	32.604	32.021	30.925
17	Denpasar	32.816	31.984	36.313	35.729	33.875
18	Mataram	33.988	33.737	35.958	35.646	35.600
19	Kupang	30.046	25.686	47.542	40.917	42.450
20	Pontianak	26.861	25.784	29.575	28.192	29.310
21	Palangkaraya	31.357	31.798	36.367	37.138	36.765
22	Banjarmasin	32.765	32.163	38.354	38.842	37.980
23	Samarinda	35.869	33.559	35.342	30.771	30.825
24	Tanjung Selor	36.911	38.039	40.708	44.125	39.000
25	Manado	27.931	27.814	34.417	34.825	33.080
26	P a l u	28.139	27.419	29.196	30.658	29.660
27	Makasar	26.275	26.858	26.817	24.833	24.390
28	Mamuju	23.193	23.179	29.700	24.671	24.455
29	Gorontalo	26.709	27.445	26.942	30.833	27.330
30	Kendari	28.460	27.073	29.933	31.913	33.520
31	A m b o n	32.920	32.414	36.479	35.158	35.175
32	Maluku Utara	36.202	34.649	38.188	38.083	37.100
33	Jayapura	39.586	40.010	39.629	39.888	38.725
34	Manokwari	40.313	40.728	37.954	37.642	42.000
<b>Indonesia</b>		<b>31.334</b>	<b>30.741</b>	<b>35.058</b>	<b>33.863</b>	<b>33.105</b>

Sumber : Kementerian Perdagangan (2015 - 2017) Bank Indonesia (2018 - Oktober 2020), diolah Pusat Data dan Sistem Informasi Pertanian  
 Source : Ministry of Trade (2015 - 2017) Bank Indonesia (2018 - October 2020), processed by the Agricultural Data and Information System Center

**Tabel 3.4.11. Harga Rata-rata Telur Ayam Ras Tingkat Konsumen di 34 Kota Besar**  
**Table Average of Consumer Price of Chicken Egg in 34 Big Cities, 2016 - 2020**

		(Rp/Kg)				
No.	Kota / City	Tahun / Year				
		2016	2017	2018	2019	2020
1	Banda Aceh	22.299	19.251	21.742	22.358	23.645
2	M e d a n	22.299	21.223	21.446	22.567	22.510
3	P a d a n g	20.366	19.735	21.658	22.213	22.895
4	Pakanbaru	19.046	20.683	23.113	23.063	23.985
5	Tanjung Pinang	22.907	23.946	28.625	24.096	24.350
6	Jambi	21.707	21.160	20.725	20.900	21.350
7	Palembang	18.816	18.760	21.129	21.246	21.250
8	Bangka Belitung	24.273	24.007	23.100	23.517	22.840
9	Bengkulu	21.459	21.224	22.075	22.171	23.150
10	Bandar Lampung	19.675	19.765	21.888	22.263	22.870
11	Jakarta	21.697	21.888	23.717	23.838	24.570
12	Bandung	20.665	21.085	23.817	24.038	24.255
13	Banten	21.206	20.806	23.875	24.333	23.850
14	Semarang	19.741	19.892	22.529	23.225	22.565
15	Yogyakarta	19.510	19.951	22.188	23.042	23.135
16	Surabaya	19.757	19.482	22.104	22.500	22.415
17	Denpasar	21.156	20.844	22.754	23.154	23.030
18	Mataram	21.799	21.364	22.029	22.708	24.600
19	Kupang	33.500	30.684	26.450	26.296	27.930
20	Pontianak	23.216	22.031	23.979	25.521	26.670
21	Palangkaraya	25.206	24.928	25.179	25.717	27.780
22	Banjarmasin	21.583	21.415	23.979	23.846	24.450
23	Samarinda	25.756	24.035	21.379	21.788	23.570
24	Tanjung Selor	32.000	28.785	26.813	26.479	28.825
25	Manado	24.603	24.660	25.479	24.975	23.590
26	P a l u	23.463	20.851	24.667	25.579	25.915
27	Makasar	20.293	20.112	21.242	21.333	21.695
28	Mamuju	25.525	24.438	20.588	20.746	20.840
29	Gorontalo	27.296	24.681	23.242	27.642	29.000
30	Kendari	22.585	22.504	24.021	24.204	24.550
31	A m b o n	26.940	25.827	28.929	28.404	28.945
32	Maluku Utara	26.113	25.659	35.329	35.246	35.030
33	Jayapura	31.078	30.899	30.854	31.192	32.060
34	Manokwari	26.436	26.531	32.250	31.688	31.490
<b>Indonesia</b>		<b>23.384</b>	<b>22.844</b>	<b>24.525</b>	<b>24.713</b>	<b>25.395</b>

Sumber : Kementerian Perdagangan (2015 - 2017) Bank Indonesia (2018 - Oktober 2020), diolah Pusat Data dan Sistem Informasi Pertanian

Source : Ministry of Trade (2015 - 2017) Bank Indonesia (2018 - October 2020), processed by the Agricultural Data and Information System Center

**Tabel 3.5.1. Konsumsi Bahan Makanan yang Mengandung Beras, Jagung, dan Tepung Terigu Per Kapita**  
**Table Foodstuff Containing Rice, Corn, and Wheat Flour Consumption Per Capita, 2015 - 2019**

No.	Komoditas / Commodities	Tahun/Year					Pertumbuhan / Growth 2019 Over 2018 (%)
		2015	2016	2017	2018	2019	
<b>Konsumsi setahun (Kg/kap/tahun)<sup>a)</sup> / Yearly Consumption (kg/cap/year)</b>							
<b>A.</b>	<b>Bahan makanan yang mengandung beras/ Foodstuff containing rice</b>	<b>98,353</b>	<b>100,571</b>	<b>97,425</b>	<b>96,326</b>	<b>94,149</b>	<b>-2,26</b>
1.	Beras / Rice	84,889	86,818	81,611	80,641	78,429	-2,74
2.	Beras Ketan / Glutinous Rice	0,140	0,156	0,295	0,256	0,281	9,82
3.	Tepung beras / Rice Flourwith Husk	-	-	0,448	-	-	-
4.	Lainnya padi-padian / Other Dryshelled Corn/Corn Rice	-	-	0,035	0,093	0,091	-2,19
5.	Bihun / Rice Noodle	-	-	0,087	-	-	-
6.	Bubur bayi kemasan / Porridge in package	0,101	0,094	0,082	0,113	0,093	-17,59
7.	Konsumsi lainnya / Others	-	-	-	-	-	-
8.	Kue basah / Boil or steam cake	0,779	0,807	0,841	0,896	0,946	5,64
9.	Nasi campur/rames / A plate of rice accompanied by a mixture of dishes	9,659	9,725	10,735	10,818	10,543	-2,54
10.	Nasi goreng/ Fried Rice	0,984	1,062	1,239	1,282	1,296	1,11
11.	Nasi putih / Rice	0,793	0,855	1,115	1,274	1,489	16,85
12.	Lontong/ketupat sayur Rice steamed in a banana leaf or coconut leaf	1,008	1,054	0,937	0,953	0,981	2,89
<b>B.</b>	<b>Jagung/Corn</b>	<b>1,789</b>	<b>1,807</b>	<b>1,645</b>	<b>1,600</b>	<b>1,668</b>	<b>4,22</b>
1.	Jagung basah / Fresh corn	1,512	1,825	1,335	1,534	2,034	32,60
	- Setara pipilan/Equivalent to dried shelled corn	0,590	0,712	0,521	0,598	0,793	32,60
2.	Jagung pocelan/ pipilan / Dried shelled corn	1,199	1,095	0,976	1,002	0,874	-12,73
3.	Tepung Jagung / Corn flour	-	-	0,046	-	-	-
	- Setara pipilan/Equivalent to dried shelled corn	-	-	0,115	-	-	-
4.	Minyak Jagung / Corn oil (Liter/Litre)	-	-	0,033	-	-	-
<b>C.</b>	<b>Tepung Terigu /Wheat flour</b>	<b>2,138</b>	<b>2,346</b>	<b>2,586</b>	<b>2,638</b>	<b>2,536</b>	<b>-3,90</b>

Sumber : Survei Sosial Ekonomi Nasional (SUSENAS) Tw. I/Maret, BPS  
 Sources : National Survey of Socio Economics, First Quarter, BPS-Statistics Indonesia

Keterangan : \*) Diolah pusdatin  
 Note : \*) Processed by Pusdatin

**Tabel 3.5.2. Konsumsi Bahan Makanan yang Mengandung Kedelai, Kacang Tanah, Kacang Hijau, dan Umbi-umbian Per Kapita**

**Table Foodstuff Containing Soybean, Peanut, Greenbean, and Tubers Consumption Per Capita, 2015 - 2019**

No.	Komoditas / Commodities	Tahun/Year					Pertumbuhan / 2019 Over 2018 (%)
		2015	2016	2017	2018	2019	
<b>Konsumsi setahun (Kg/kap/tahun)<sup>a)</sup> / Yearly Consumption (kg/cap/year)</b>							
<b>A. Bahan makanan yang mengandung kedelai/ Foodstuff containing soybean</b>							
	1. Kedele segar / Soybean	-	-	0,046	0,048	0,043	-10,36
	2. Tahu / Tofu <sup>b)</sup>	2,628	2,756	2,857	2,879	2,771	-3,76
	3. Tempe / Fermented soybean cake <sup>b)</sup>	3,494	3,676	3,841	3,804	3,621	-4,82
	4. Tauco / Fermented soybean paste <sup>b)</sup>	-	-	0,007	-	-	-
	5. Oncom / Fermented Soya cake <sup>b)</sup>	-	-	0,772	0,962	0,998	3,72
	6. Kecap / Soya sauce <sup>b)</sup>	-	-	1,253	1,163	1,049	-9,84
<b>B. Kacang tanah /Peanut</b>							
	1. Kacang tanah dengan kulit/Peanut with shell	-	-	0,249	-	-	-
	2. Kacang tanah tanpa kulit/Peanut without shell	0,261	0,313	0,291	0,283	0,306	8,05
<b>C. Kacang hijau/Greenbean</b>							
		-	-	0,256	-	-	-
<b>D. Umbi Umbian/Tubers</b>							
	1. Ubi kayu / Cassava	3,598	3,806	6,355	4,739	4,363	-7,93
	2. Gaplek / Dried of Cassava	0,209	0,156	0,095	0,110	0,092	-15,67
	3. Tepung Gaplek / Dried Cassava Flour	-	-	-	-	-	-
	4. Tepung tapioka / Cassava flour	-	-	0,083	-	-	-
	5. Ubi jalar / Sweet potatoes	3,389	3,598	3,666	3,135	3,205	2,23
	6. Sagu / Sago Flour	0,469	0,417	0,334	0,366	0,327	-10,67
	7. Tales / Keladi / Taro	0,417	0,417	0,755	0,345	0,544	57,95
	8. Umbi Lainnya / Others	-	-	0,079	0,081	0,083	2,11

Sumber : Survei Sosial Ekonomi Nasional (SUSENAS) Tw. I/Maret, BPS  
Sources : National Survey of Socio Economics, First Quarter, BPS-Statistics Indonesia

Keterangan : <sup>a)</sup> Diolah pusdatin  
<sup>b)</sup> dikonversi menjadi setara kedelai  
-) Tidak tercakup dalam Susenas  
Note : <sup>a)</sup> Processed by Pusdatin  
<sup>b)</sup> converted into an equivalent soybean  
-) Not covered in Susenas

**Tabel 3.5.3. Konsumsi Sayur-Sayuran Per Kapita**  
**Table Vegetables Consumption Per Capita, 2015 - 2019**

No.	Komoditas / Commodities	Tahun/Year					Pertumbuhan / Growth 2019 Over 2018 (%)
		2015	2016	2017	2018	2019	
<b>Konsumsi setahun (Kg/kap/tahun)<sup>a)</sup> / Yearly Consumption (kg/cap/year)<sup>a)</sup></b>							
<b>A. Sayur-sayuran/Vegetables</b>							
1.	Bawang merah / <i>Onion</i>	2,713	2,826	2,570	2,758	2,802	1,60
2.	Bawang putih / <i>Garlic</i>	1,749	1,768	1,632	1,723	1,806	4,85
3.	Buncis / <i>Beans</i>	1,143	1,147	0,867	0,916	0,905	-1,16
4.	Bayam / <i>Spinach</i>	4,031	4,484	3,546	3,288	3,379	2,78
5.	Cabai merah / <i>Chillies</i>	0,296	0,229	0,177	0,178	0,197	10,82
6.	Cabai hijau / <i>Green chili</i>	-	-	0,037	0,036	0,039	8,62
7.	Cabai rawit / <i>Cayenne pepper</i>	0,296	0,245	0,149	0,184	0,199	8,41
8.	Kacang panjang / <i>String bean</i>	3,344	3,337	2,571	2,349	2,295	-2,30
9.	Kentang / <i>Potato</i>	2,284	2,503	2,220	2,282	2,727	19,50
10.	Kubis / <i>Cabbage</i>	-	-	1,408	1,455	1,494	2,71
11.	Kangkung / <i>Swam cabbage</i>	4,444	4,797	4,171	3,960	3,820	-3,55
12.	Mentimun / <i>Cucumber</i>	-	-	1,929	1,974	2,020	2,33
13.	Sawi putih / <i>Napa cabbage</i>	-	-	1,043	1,054	1,006	-4,55
14.	Sawi hijau / <i>Chye sim</i>	2,089	2,086	1,512	1,435	1,355	-5,54
15.	Tomat / <i>Tomato</i>	0,418	0,443	0,302	0,243	0,235	-2,90
16.	Terong / <i>Aubergine</i>	2,745	2,868	2,711	2,668	2,831	6,13
17.	Jamur / <i>Mushroom</i>	-	-	0,177	-	-	-
18.	Petai / <i>Parkia Speciosa</i>	-	-	0,110	-	-	-
19.	Wortel / <i>Carrot</i>	-	-	2,920	1,300	1,283	-1,31
<b>B. Sayuran lainnya/Other vegetables</b>							
1.	Daun Ketela pohon/cassava leaf	2,661	2,868	2,972	2,772	2,714	-2,10
2.	Tauge/bean sprout	0,877	0,939	0,939	0,895	0,902	0,75
3.	Labu / <i>squash</i>	-	-	-	1,759	1,822	3,60
4.	Jagung muda kecil / <i>unripe corn</i>	-	-	-	-	-	-
5.	Sayur sop/cap cay/ <i>Soup/stir-fried vegetables (Bungkus/Pack)</i>	8,300	8,551	8,916	8,539	8,842	3,55
6.	Sayur asam/lodeh / <i>Sour vegetable soup (Bungkus/Pack)</i>	5,263	5,371	4,276	4,581	4,840	5,66
7.	Nangka muda / <i>young jackfruit</i>	0,554	0,521	0,626	0,552	0,501	-9,18
8.	Pepaya muda / <i>unripe papaya</i>	-	-	1,147	1,089	1,029	-5,48
9.	Jengkol / <i>Stink beans</i>	-	-	0,417	0,440	0,512	16,26
10.	Sayur dalam kaleng/ <i>Canned vegetable</i>	-	-	0,021	-	-	-
11.	Sayuran lainnya / <i>Others</i>	-	-	1,721	2,287	2,481	8,49

Sumber : Survei Sosial Ekonomi Nasional (SUSENAS) Tw. I/Maret, BPS  
 Sources : National Survey of Socio Economics, First Quarter, BPS-Statistics Indonesia

Keterangan : \*) Diolah oleh Pusdatin  
 -) tidak tercakup dalam Susenas  
 Note : \*) Processed by Pusdatin  
 -) Not covered in Susenas



**Tabel 3.5.4. Konsumsi Buah-buahan Per Kapita**  
**Table Fruits Consumption Per Capita, 2015 - 2019**

No.	Komoditas / Commodities	Tahun/Year					Pertumbuhan / Growth 2019 Over 2018 (%)
		2015	2016	2017	2018	2019	
<b>Konsumsi setahun (Kg/kap/tahun) <sup>a)</sup> / Yearly Consumption (kg/cap/year) <sup>a)</sup></b>							
<b>A. Buah-buahan/Fruits</b>							
1.	Alpokot / <i>Avocado</i>	-	-	0,730	-	-	-
2.	Belimbing / <i>Star fruit</i>	-	-	0,104	-	-	-
3.	Duku / <i>Lanzon</i>	1,825	1,251	0,313	5,475	4,067	-25,72
4.	Durian / <i>Durian</i>	2,764	1,095	0,417	2,138	1,693	-20,80
5.	Jeruk / <i>Orange</i>	3,285	3,598	3,494	3,337	4,433	32,83
6.	Jambu / <i>Rose-apple, guava</i>	-	-	0,730	-	-	-
7.	Mangga / <i>Mangoes</i>	0,313	0,365	0,574	0,574	0,448	-21,94
8.	Nanas / <i>Pineapple</i>	-	-	0,469	-	-	-
9.	Nangka / <i>Jack Fruit</i>	-	-	0,521	-	-	-
10.	Pepaya / <i>Papaya</i>	2,242	2,868	5,319	2,764	3,043	10,10
11.	Pisang Ambon / <i>Ambon banana</i>	-	-	2,868	2,034	1,795	-11,73
12.	Pisang Raja / <i>Raja banana</i>	-	-	-	-	-	-
13.	Pisang Lainnya / <i>other bananas</i>	6,049	5,892	7,039	5,736	5,130	-10,57
14.	Rambutan / <i>Rambutans</i>	8,864	4,380	0,782	5,423	3,661	-32,50
15.	Salak / <i>Zalacca</i>	1,304	1,669	2,346	2,034	1,616	-20,53
16.	Sawo / <i>Sapodilla</i>	-	-	0,156	-	-	-
17.	Semangka / <i>Watermelon</i>	1,825	2,242	1,929	1,460	1,737	18,97

Sumber : Survei Sosial Ekonomi Nasional (SUSENAS) Tw. I/Maret, BPS  
 Sources : National Survey of Socio Economics, First Quarter, BPS-Statistics Indonesia

Keterangan : <sup>a)</sup> Diolah oleh Pusdatin  
 -) Tidak tercakup dalam Susenas

Note : <sup>)</sup> Processed by Pusdatin  
 -) Not covered in Susenas

**Tabel 3.5.5. Konsumsi Daging, Telur dan Susu Per Kapita**  
**Table Meats, Eggs and Milk Consumption Per Capita, 2015 - 2019**

No.	Komoditas / Commodities	Tahun/Year					Pertumbuhan / Growth 2019 Over 2018 (%)
		2015	2016	2017	2018	2019	
<b>Konsumsi setahun (Kg/kap/tahun) <sup>a)</sup> / Yearly Consumption (kg/cap/year) <sup>a)</sup></b>							
<b>A. Daging/Meats</b>							
1.	Daging Sapi / Beef	0,417	0,417	0,445	0,466	0,487	4,46
2.	Daging Babi / Pork	0,209	0,261	0,260	0,253	0,259	2,38
3.	Daging ayam ras / Broiler meat	4,797	5,110	5,671	5,566	5,695	2,32
4.	Daging ayam kampung / Local chicken meat	0,626	0,626	0,777	0,717	0,774	7,98
5.	Daging Unggas lainnya / Other poultry Meat	-	-	0,023	-	-	-
<b>B. Telur/Eggs</b>							
1.	Telur ayam ras / Broiler egg	11,980	11,765	12,782	12,626	12,258	-2,91
2.	Telur ayam buras / Local chicken egg	6,088	6,238	6,651	6,776	6,735	-0,61
3.	Telur Itik/Itik Manila / Duck egg	3,754	3,546	4,066	3,804	3,679	-3,29
4.	Telur Asin / Salted egg	2,138	1,981	2,065	2,045	1,844	-9,84
5.	Telur Asin / Salted egg	-	-	-	-	-	-
<b>C. Susu/Milk</b>							
1.	Susu murni / Fresh milk (Liter / Litre)	-	-	0,295	-	-	-
2.	Susu cair pabrik / Preserved milk (250 ml)	2,399	2,972	3,522	4,662	5,680	21,84
3.	Susu kental manis / Condensed milk (397 gram/grams)	3,598	4,119	4,630	4,605	3,780	-17,92
4.	Susu bubuk / Powder milk (kg)	0,939	0,939	0,862	0,931	0,899	-3,45
5.	Susu bubuk bayi / Baby powder milk (Kg)	0,678	0,678	0,661	0,690	0,694	0,59
6.	Keju / Cheese (Ons/Ounce)	-	-	0,252	-	-	-
7.	Hasil lain dari susu / Milk product (Ons/Ounce)	-	-	0,274	1,354	1,340	-1,06

Sumber : Survei Sosial Ekonomi Nasional (SUSENAS) Tw. I/Maret, BPS  
 Sources : National Survey of Socio Economics, First Quarter, BPS-Statistics Indonesia

Keterangan : <sup>a)</sup> Diolah oleh Pusdatin  
 -) Tidak tercakup dalam Susenas  
 Note : <sup>a)</sup> Processed by Pusdatin  
 -) Not covered in Susenas

**BAB**  
Chapter  
**4**

# **JASA DAN PENUNJANG**

*Service and Support*

- ❖ **SUMBERDAYA MANUSIA**  
*Human Resources*
- ❖ **SUMBERDAYA TEKNOLOGI**  
*Technology Resources*
- ❖ **KELEMBAGAAN PERTANIAN**  
*Agricultural Institution*



# 4

## JASA DAN PENUNJANG *Service and Support*

© 2020

**Statistik Pertanian**  
*Agricultural Statistics*

# SEBARAN TENAGA KERJA PERTANIAN TAHUN 2018 - 2019



	Sumatera	Jawa	Bali + NTT	Kalimantan	Sulawesi	Maluku + Papua
2018	9.766.763	14.024.928	2.344.740	2.512.088	2.846.470	1.611.126
2019	9.433.321	13.518.665	2.165.817	2.378.001	2.785.056	1.587.653

## Jumlah Tenaga Kerja Pertanian per Subsektor 2019 (Agustus)

(juta orang)



Sumber: BPS

# PEGAWAI KEMENTERIAN PERTANIAN TAHUN 2020

Jumlah Pegawai Kementerian Pertanian

17 ribu orang



## Persentase Pegawai Berdasarkan Pendidikan, 2020

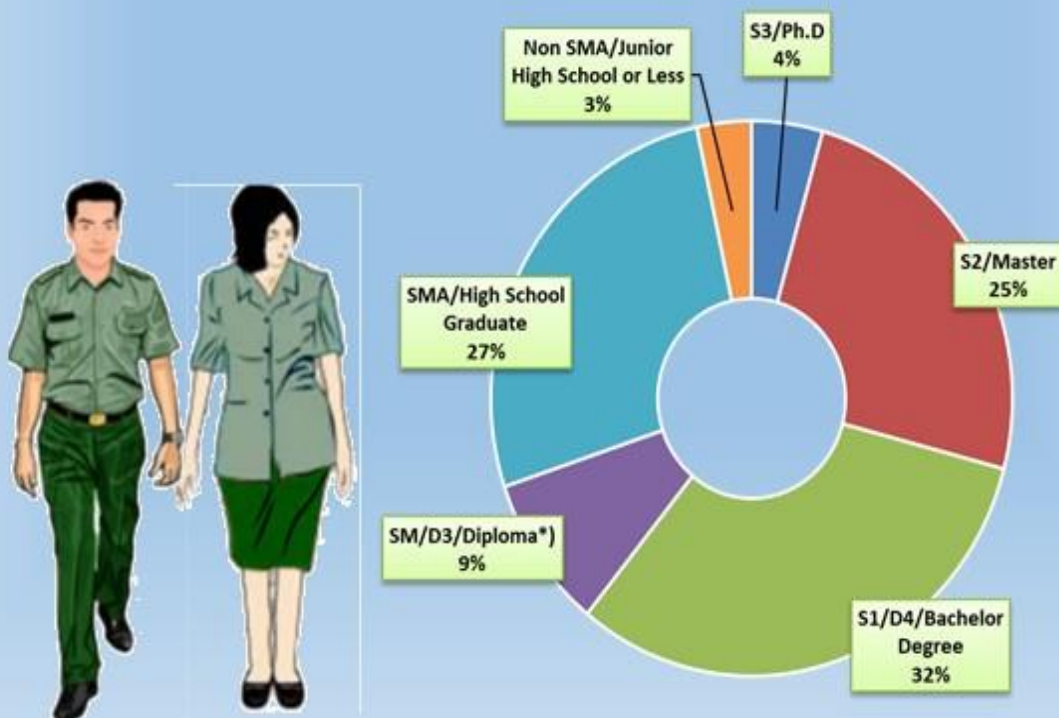

**Tabel 4.1.1. Jumlah Tenaga Kerja Pertanian Menurut Provinsi**  
**Table Numbers of Agricultural Man Power by Province, 2018 - 2019**

No.	Provinsi/Province	(Orang/Person)								
		Tahun/Year			Tahun/Year			Pertumbuhan/Growth 2019 over 2018 (%)		
		Agustus/August 2018 <sup>2)</sup>			Agustus/August 2019 <sup>2)</sup>					
		Laki-Laki/ Man	Perempuan/ Woman	Total	Laki-Laki/ Man	Perempuan/ Woman	Total	Laki-Laki/ Man	Perempuan/ Woman	Total
1	Aceh	471.497	309.170	780.667	471.199	239.418	710.617	-0,06	-22,56	-8,97
2	Sumatera Utara	1.303.717	912.069	2.215.786	1.288.500	891.921	2.180.421	-1,17	-2,21	-1,60
3	Sumatera Barat	494.099	290.617	784.716	499.373	292.483	791.856	1,07	0,64	0,91
4	Riau	806.207	246.776	1.052.983	809.261	239.382	1.048.643	0,38	-3,00	-0,41
5	Jambi	525.884	266.636	792.520	515.000	224.188	739.188	-2,07	-15,92	-6,73
6	Sumatera Selatan	1.175.176	627.809	1.802.985	1.137.886	618.362	1.756.248	-3,17	-1,50	-2,59
7	Bengkulu	282.510	177.067	459.577	268.009	147.137	415.146	-5,13	-16,90	-9,67
8	Lampung	1.138.720	518.803	1.657.523	1.108.784	478.930	1.587.714	-2,63	-7,69	-4,21
9	Kepulauan Bangka Belitung	115.926	69.971	185.897	118.011	56.796	174.807	1,80	-18,83	-5,97
10	Kepulauan Riau	21.711	12.398	34.109	20.034	8.647	28.681	-7,72	-30,25	-15,91
11	DKI Jakarta	8.122	-	8.122	7.456	6.642	14.098	-8,20	0,00	73,58
12	Jawa Barat	1.921.241	762.340	2.683.581	1.821.842	875.319	2.697.161	-5,17	14,82	0,51
13	Jawa Tengah	2.371.517	1.590.794	3.962.311	2.391.385	1.488.242	3.879.627	0,84	-6,45	-2,09
14	D.I. Yogyakarta	217.032	208.918	425.950	197.743	196.000	393.743	-8,89	-6,18	-7,56
15	Jawa Timur	3.731.142	2.582.741	6.313.883	3.591.231	2.462.835	6.054.066	-3,75	-4,64	-4,12
16	Banten	396.928	234.153	631.081	324.849	155.121	479.970	-18,16	-33,75	-23,94
17	Bali	258.527	213.598	472.125	243.026	194.301	437.327	-6,00	-9,03	-7,37
18	Nusa Tenggara Barat	389.252	273.586	662.838	399.117	274.508	673.625	2,53	0,34	1,63
19	Nusa Tenggara Timur	674.358	535.419	1.209.777	589.477	465.388	1.054.865	-12,59	-13,08	-12,81
20	Kalimantan Barat	670.446	459.784	1.130.230	626.571	456.112	1.082.683	-6,54	-0,80	-4,21
21	Kalimantan Tengah	270.692	147.689	418.381	287.427	148.800	436.227	6,18	0,75	4,27
22	Kalimantan Selatan	361.896	255.478	617.374	332.451	208.244	540.695	-8,14	-18,49	-12,42
23	Kalimantan Timur	215.486	73.945	289.431	189.054	67.717	256.771	-12,27	-8,42	-11,28
24	Kalimantan Utara	39.305	17.367	56.672	42.443	19.182	61.625	7,98	10,45	8,74
25	Sulawesi Utara	179.150	47.642	226.792	229.684	57.113	286.797	28,21	19,88	26,46
26	Sulawesi Tengah	382.658	189.837	572.495	373.657	156.928	530.585	-2,35	-17,34	-7,32
27	Sulawesi Selatan	826.874	422.297	1.249.171	824.816	381.731	1.206.547	-0,25	-9,61	-3,41
28	Sulawesi Tenggara	227.602	128.268	355.870	220.683	127.549	348.232	-3,04	-0,56	-2,15
29	Gorontalo	106.655	38.903	145.558	113.305	35.607	148.912	6,24	-8,47	2,30
30	Sulawesi Barat	196.387	100.197	296.584	184.333	79.650	263.983	-6,14	-20,51	-10,99
31	Maluku	127.394	76.205	203.599	126.313	77.671	203.984	-0,85	1,92	0,19
32	Maluku Utara	141.411	75.407	216.818	129.281	66.226	195.507	-8,58	-12,18	-9,83
33	Papua Barat	53.724	49.737	103.461	52.964	45.507	98.471	-1,41	-8,50	-4,82
34	Papua	558.409	528.839	1.087.248	572.096	517.595	1.089.691	2,45	-2,13	0,22
	<b>Indonesia</b>	<b>20.661.655</b>	<b>12.444.460</b>	<b>33.106.115</b>	<b>20.107.261</b>	<b>11.761.252</b>	<b>31.868.513</b>	<b>-2,68</b>	<b>-5,49</b>	<b>-3,74</b>

Sumber : Badan Pusat Statistik  
 Source : BPS - Statistics Indonesia

Keterangan : <sup>1)</sup> Data merupakan data hasil backcasting dari penimbang proyeksi penduduk tahun 2010-2035

Note : <sup>1)</sup> Result backcasting for population projection of 2010-2035

Keterangan : <sup>2)</sup> Data menggunakan penimbang hasil proyeksi penduduk tahun 2010-2035

Note : <sup>2)</sup> Result weights for population projection of 2010-2035

**Tabel 4.1.2. Jumlah Tenaga Kerja Pertanian Menurut Sub Sektor dan Provinsi**  
**Table Numbers of Agricultural Man Power by Sub Sector and Province, 2019 <sup>1)</sup>**

No.	Provinsi/Province	(Orang/Person)								
		Sektor Pertanian/ Agricultural Sector	Sub Sektor Tanaman Pangan/ Food Crops Sub Sector	Kontribusi/Share (%)	Sub Sektor Hortikultura/ Horticulture Sub Sector	Kontribusi/Share (%)	Sub Sektor Perkebunan/ Estate Crops Sub Sector	Kontribusi/Share (%)	Sub Sektor Peternakan/ Livestock Sub Sector	Kontribusi/Share (%)
1	Aceh	710.617	296.315	41,70	36.648	5,16	352.520	49,61	25.134	3,54
2	Sumatera Utara	2.180.421	659.183	30,23	201.579	9,24	1.179.151	54,08	140.508	6,44
3	Sumatera Barat	791.856	339.218	42,84	113.504	14,33	285.135	36,01	53.999	6,82
4	Riau	1.048.643	41.597	3,97	34.702	3,31	949.273	90,52	23.071	2,20
5	Jambi	739.188	35.585	4,81	36.470	4,93	653.913	88,46	13.220	1,79
6	Sumatera Selatan	1.756.248	321.501	18,31	61.243	3,49	1.348.445	76,78	25.059	1,43
7	Bengkulu	415.146	64.755	15,60	26.735	6,44	313.001	75,40	10.655	2,57
8	Lampung	1.587.714	470.966	29,66	119.232	7,51	730.938	46,04	266.578	16,79
9	Bangka Belitung	174.807	6.124	3,50	7.732	4,42	157.236	89,95	3.715	2,13
10	Kepulauan Riau	28.681	2.013	7,02	8.965	31,26	13.906	48,49	3.797	13,24
11	DKI Jakarta	14.098	346	2,45	1.264	8,97	3.619	25,67	8.869	62,91
12	Jawa Barat	2.697.161	1.580.716	58,61	543.589	20,15	156.901	5,82	415.955	15,42
13	Jawa Tengah	3.879.627	2.004.207	51,66	535.769	13,81	577.432	14,88	762.219	19,65
14	D.I. Yogyakarta	393.743	172.219	43,74	33.464	8,50	35.468	9,01	152.592	38,75
15	Jawa Timur	6.054.066	2.425.330	40,06	579.100	9,57	1.303.050	21,52	1.746.586	28,85
16	Banten	479.970	343.167	71,50	52.804	11,00	43.384	9,04	40.615	8,46
17	Bali	437.327	112.859	25,81	62.583	14,31	91.901	21,01	169.984	38,87
18	Nusa Tenggara Barat	673.625	268.026	39,79	104.774	15,55	137.041	20,34	163.784	24,31
19	Nusa Tenggara Timur	1.054.865	518.384	49,14	117.443	11,13	313.857	29,75	105.181	9,97
20	Kalimantan Barat	1.082.683	264.713	24,45	58.386	5,39	741.038	68,44	18.546	1,71
21	Kalimantan Tengah	436.227	94.249	21,61	24.391	5,59	300.823	68,96	16.764	3,84
22	Kalimantan Selatan	540.695	214.077	39,59	33.567	6,21	266.320	49,26	26.731	4,94
23	Kalimantan Timur	256.771	72.155	28,10	29.853	11,63	140.939	54,89	13.824	5,38
24	Kalimantan Utara	61.625	28.020	45,47	7.650	12,41	22.470	36,46	3.485	5,66
25	Sulawesi Utara	286.797	82.939	28,92	28.714	10,01	165.915	57,85	9.229	3,22
26	Sulawesi Tengah	530.585	211.634	39,89	35.355	6,66	261.871	49,36	21.725	4,09
27	Sulawesi Selatan	1.206.547	671.622	55,66	77.284	6,41	298.324	24,73	159.317	13,20
28	Sulawesi Tenggara	348.232	115.431	33,15	37.680	10,82	175.532	50,41	19.589	5,63
29	Gorontalo	148.912	110.380	74,12	6.988	4,69	22.105	14,84	9.439	6,34
30	Sulawesi Barat	263.983	96.185	36,44	9.982	3,78	129.130	48,92	28.686	10,87
31	Maluku	203.984	94.333	46,25	26.468	12,98	79.549	39,00	3.634	1,78
32	Maluku Utara	195.507	22.346	11,43	16.827	8,61	154.906	79,23	1.428	0,73
33	Papua Barat	98.471	40.416	41,04	45.933	46,65	7.902	8,02	4.220	4,29
34	Papua	1.089.691	861.902	79,10	191.252	17,55	21.462	1,97	15.075	1,38
	<b>Indonesia</b>	<b>31.868.513</b>	<b>12.642.913</b>	<b>39,67</b>	<b>3.307.930</b>	<b>10,38</b>	<b>11.434.457</b>	<b>35,88</b>	<b>4.483.213</b>	<b>14,07</b>

Sumber : Badan Pusat Statistik  
 Source : BPS - Statistics Indonesia

Keterangan : <sup>1)</sup> Data menggunakan penimbang hasil proyeksi penduduk tahun 2010-2035  
 Note : <sup>1)</sup> Result weights for population projection of 2010-2035



**Table 4.1.3. Jumlah Tenaga Kerja Pertanian di Sub Sektor Tanaman Pangan Menurut Jenis Kelamin dan Provinsi**  
**Table Numbers of Agricultural Man Power in Food Crops Sub Sector by Sex and Province, 2018 - 2019**

No.	Provinsi/ Province	(Orang/Person)								
		Tahun/Year			Tahun/Year			Pertumbuhan/Growth 2019 over 2018 (%)		
		Agustus/August 2018 <sup>2)</sup>			Agustus/August 2019 <sup>2)</sup>			Laki-Laki/ Man	Perempuan/ Woman	Total
Laki-Laki/ Man	Perempuan/ Woman	Total	Laki-Laki/ Man	Perempuan/ Woman	Total	Laki-Laki/ Man	Perempuan/ Woman	Total		
1	Aceh	181.638	163.380	345.018	176.958	119.357	296.315	-2,58	-26,95	-14,12
2	Sumatera Utara	299.245	328.555	627.800	313.633	345.550	659.183	4,81	5,17	5,00
3	Sumatera Barat	180.055	146.636	326.691	184.870	154.348	339.218	2,67	5,26	3,83
4	Riau	31.225	26.497	57.722	28.838	12.759	41.597	-7,64	-51,85	-27,94
5	Jambi	19.192	28.625	47.817	15.934	19.651	35.585	-16,98	-31,35	-25,58
6	Sumatera Selatan	225.077	123.300	348.377	201.863	119.638	321.501	-10,31	-2,97	-7,71
7	Bengkulu	30.279	40.985	71.264	31.058	33.697	64.755	2,57	-17,78	-9,13
8	Lampung	369.456	194.529	563.985	324.235	146.731	470.966	-12,24	-24,57	-16,49
9	Bangka Belitung	1.842	1.063	2.905	4.321	1.803	6.124	134,58	69,61	110,81
10	Kepulauan Riau	3.373	768	4.141	1.693	320	2.013	-49,81	-58,33	-51,39
11	DKI Jakarta	-	-	-	346	-	346	0,00	0,00	0,00
12	Jawa Barat	1.066.454	498.652	1.565.106	1.012.509	568.207	1.580.716	-5,06	13,95	1,00
13	Jawa Tengah	1.182.278	783.997	1.966.275	1.243.921	760.286	2.004.207	5,21	-3,02	1,93
14	D.I. Yogyakarta	97.957	92.046	190.003	82.783	89.436	172.219	-15,49	-2,84	-9,36
15	Jawa Timur	1.534.331	901.007	2.435.338	1.513.182	912.148	2.425.330	-1,38	1,24	-0,41
16	Banten	264.236	194.315	458.551	211.588	131.579	343.167	-19,92	-32,29	-25,16
17	Bali	71.132	40.773	111.905	74.361	38.498	112.859	4,54	-5,58	0,85
18	Nusa Tenggara Barat	179.428	120.194	299.622	159.961	108.065	268.026	-10,85	-10,09	-10,55
19	Nusa Tenggara Timur	372.196	261.242	633.438	314.162	204.222	518.384	-15,59	-21,83	-18,16
20	Kalimantan Barat	126.328	156.540	282.868	107.223	157.490	264.713	-15,12	0,61	-6,42
21	Kalimantan Tengah	55.342	38.073	93.415	55.374	38.875	94.249	0,06	2,11	0,89
22	Kalimantan Selatan	155.705	123.550	279.255	122.772	91.305	214.077	-21,15	-26,10	-23,34
23	Kalimantan Timur	47.183	22.387	69.570	44.746	27.409	72.155	-5,16	22,43	3,72
24	Kalimantan Utara	16.131	11.239	27.370	15.467	12.553	28.020	-4,12	11,69	2,37
25	Sulawesi Utara	63.168	16.928	80.096	65.493	17.446	82.939	3,68	3,06	3,55
26	Sulawesi Tengah	131.020	78.710	209.730	140.263	71.371	211.634	7,05	-9,32	0,91
27	Sulawesi Selatan	493.791	200.595	694.386	502.479	169.143	671.622	1,76	-15,68	-3,28
28	Sulawesi Tenggara	69.210	44.214	113.424	72.521	42.910	115.431	4,78	-2,95	1,77
29	Gorontalo	71.921	27.139	99.060	84.393	25.987	110.380	17,34	-4,24	11,43
30	Sulawesi Barat	60.051	30.534	90.585	64.592	31.593	96.185	7,56	3,47	6,18
31	Maluku	56.083	46.810	102.893	50.493	43.840	94.333	-9,97	-6,34	-8,32
32	Maluku Utara	9.389	19.448	28.837	7.517	14.829	22.346	-19,94	-23,75	-22,51
33	Papua Barat	24.218	20.766	44.984	20.824	19.592	40.416	-14,01	-5,65	-10,15
34	Papua	454.659	434.075	888.734	451.712	410.190	861.902	-0,65	-5,50	-3,02
<b>Indonesia</b>		<b>7.943.593</b>	<b>5.217.572</b>	<b>13.161.165</b>	<b>7.702.085</b>	<b>4.940.828</b>	<b>12.642.913</b>	<b>-3,04</b>	<b>-5,30</b>	<b>-3,94</b>

Sumber : Badan Pusat Statistik  
 Source : BPS - Statistics Indonesia  
 Keterangan : <sup>1)</sup> Data merupakan data hasil backcasting dari penimbang proyeksi penduduk tahun 2010-2035  
 Note : <sup>1)</sup> Result backcasting for population projection of 2010-2035  
 Keterangan : <sup>2)</sup> Data menggunakan penimbang hasil proyeksi penduduk tahun 2010-2035  
 Note : <sup>2)</sup> Result weights for population projection of 2010-2035

**Tabel 4.1.4. Jumlah Tenaga Kerja Pertanian Sub Sektor Hortikultura Menurut Jenis Kelamin dan Provinsi**  
**Table Numbers of Agricultural Man Power in Horticulture Sub Sector by Sex and Province, 2018 - 2019**

No.	Provinsi/ Province	Tahun/Year			Tahun/Year			Pertumbuhan/Growth 2019 over 2018 (%)		
		Agustus/August 2018 <sup>2)</sup>			Agustus/August 2019 <sup>2)</sup>			Laki-Laki/ Man	Perempuan/ Woman	Total
		Laki-Laki/ Man	Perempuan/ Woman	Total	Laki-Laki/ Man	Perempuan/ Woman	Total			
1	Aceh	28.323	20.890	49.213	24.270	12.378	36.648	-14,31	-40,75	-25,53
2	Sumatera Utara	117.203	124.899	242.102	100.840	100.739	201.579	-13,96	-19,34	-16,74
3	Sumatera Barat	70.439	50.011	120.450	70.099	43.405	113.504	-0,48	-13,21	-5,77
4	Riau	20.875	15.037	35.912	20.542	14.160	34.702	-1,60	-5,83	-3,37
5	Jambi	33.876	21.988	55.864	21.988	14.482	36.470	-35,09	-34,14	-34,72
6	Sumatera Selatan	29.947	20.761	50.708	34.269	26.974	61.243	14,43	29,93	20,78
7	Bengkulu	13.800	12.206	26.006	15.321	11.414	26.735	11,02	-6,49	2,80
8	Lampung	55.743	32.355	88.098	80.182	39.050	119.232	43,84	20,69	35,34
9	Bangka Belitung	3.398	2.114	5.512	5.608	2.124	7.732	65,04	0,47	40,28
10	Kepulauan Riau	6.793	2.456	9.249	7.023	1.942	8.965	3,39	-20,93	-3,07
11	DKI Jakarta	-	-	-	1.264	-	1.264	0,00	0,00	0,00
12	Jawa Barat	348.143	140.413	488.556	376.386	167.203	543.589	8,11	19,08	11,26
13	Jawa Tengah	342.467	241.580	584.047	324.433	211.336	535.769	-5,27	-12,52	-8,27
14	D.I. Yogyakarta	22.575	22.884	45.459	19.173	14.291	33.464	-15,07	-37,55	-26,39
15	Jawa Timur	323.993	212.506	536.499	345.041	234.059	579.100	6,50	10,14	7,94
16	Banten	41.491	17.821	59.312	39.536	13.268	52.804	-4,71	-25,55	-10,97
17	Bali	39.153	29.306	68.459	31.456	31.127	62.583	-19,66	6,21	-8,58
18	Nusa Tenggara Barat	48.246	47.539	95.785	63.100	41.674	104.774	30,79	-12,34	9,38
19	Nusa Tenggara Timur	52.587	68.467	121.054	51.207	66.236	117.443	-2,62	-3,26	-2,98
20	Kalimantan Barat	38.046	16.940	54.986	38.490	19.896	58.386	1,17	17,45	6,18
21	Kalimantan Tengah	13.536	13.495	27.031	14.532	9.859	24.391	7,36	-26,94	-9,77
22	Kalimantan Selatan	23.907	11.960	35.867	20.058	13.509	33.567	-16,10	12,95	-6,41
23	Kalimantan Timur	27.947	13.823	41.770	21.045	8.808	29.853	-24,70	-36,28	-28,53
24	Kalimantan Utara	4.275	2.043	6.318	5.737	1.913	7.650	34,20	-6,36	21,08
25	Sulawesi Utara	24.674	9.509	34.183	21.497	7.217	28.714	-12,88	-24,10	-16,00
26	Sulawesi Tengah	18.718	16.487	35.205	20.608	14.747	35.355	10,10	-10,55	0,43
27	Sulawesi Selatan	58.767	40.435	99.202	48.309	28.975	77.284	-17,80	-28,34	-22,09
28	Sulawesi Tenggara	15.863	12.207	28.070	21.762	15.918	37.680	37,19	30,40	34,24
29	Gorontalo	7.174	3.889	11.063	5.170	1.818	6.988	-27,93	-53,25	-36,83
30	Sulawesi Barat	4.725	6.868	11.593	5.575	4.407	9.982	17,99	-35,83	-13,90
31	Maluku	17.101	10.896	27.997	15.591	10.877	26.468	-8,83	-0,17	-5,46
32	Maluku Utara	12.495	15.077	27.572	6.929	9.898	16.827	-44,55	-34,35	-38,97
33	Papua Barat	22.096	24.914	47.010	23.648	22.285	45.933	7,02	-10,55	-2,29
34	Papua	70.862	77.569	148.431	93.513	97.739	191.252	31,96	26,00	28,85
<b>Indonesia</b>		<b>1.959.238</b>	<b>1.359.345</b>	<b>3.318.583</b>	<b>1.994.202</b>	<b>1.313.728</b>	<b>3.307.930</b>	<b>1,78</b>	<b>-3,36</b>	<b>-0,32</b>

Sumber : Badan Pusat Statistik

Source : BPS - Statistics Indonesia

Keterangan : <sup>1)</sup> Data merupakan data hasil backcasting dari penimbang proyeksi penduduk tahun 2010-2035

Note : <sup>1)</sup> Result backcasting for population projection of 2010-2035

Keterangan : <sup>2)</sup> Data menggunakan penimbang hasil proyeksi penduduk tahun 2010-2035

Note : <sup>2)</sup> Result weights for population projection of 2010-2035

**Tabel 4.1.5. Jumlah Tenaga Kerja Pertanian Sub Sektor Perkebunan Menurut Jenis Kelamin dan Provinsi**  
**Table Numbers of Agricultural Man Power in Estate Crops Sub Sector by Sex and Province, 2018 - 2019**

No.	Provinsi/ Province	(Orang/Person)								
		Tahun/Year			Tahun/Year			Pertumbuhan/Growth 2019 over 2018		
		Agustus/August 2018 <sup>2)</sup>			Agustus/August 2019 <sup>2)</sup>			(%)		
Laki-Laki/ Man	Perempuan/ Woman	Total	Laki-Laki/ Man	Perempuan/ Woman	Total	Laki-Laki/ Man	Perempuan/ Woman	Total		
1	Aceh	244.380	119.006	363.386	250.494	102.026	352.520	2,50	-14,27	-2,99
2	Sumatera Utara	810.015	408.941	1.218.956	789.219	389.932	1.179.151	-2,57	-4,65	-3,27
3	Sumatera Barat	208.849	78.039	286.888	208.931	76.204	285.135	0,04	-2,35	-0,61
4	Riau	737.769	202.739	940.508	743.562	205.711	949.273	0,79	1,47	0,93
5	Jambi	464.489	209.041	673.530	467.152	186.761	653.913	0,57	-10,66	-2,91
6	Sumatera Selatan	898.356	479.163	1.377.519	881.828	466.617	1.348.445	-1,84	-2,62	-2,11
7	Bengkulu	232.657	121.967	354.624	214.835	98.166	313.001	-7,66	-19,51	-11,74
8	Lampung	554.575	226.166	780.741	519.656	211.282	730.938	-6,30	-6,58	-6,38
9	Bangka Belitung	107.805	66.101	173.906	105.665	51.571	157.236	-1,99	-21,98	-9,59
10	Kepulauan Riau	10.172	6.900	17.072	10.042	3.864	13.906	-1,28	-44,00	-18,54
11	DKI Jakarta	1.827	-	1.827	2.592	1.027	3.619	41,87	0,00	98,08
12	Jawa Barat	155.720	56.078	211.798	115.903	40.998	156.901	-25,57	-26,89	-25,92
13	Jawa Tengah	341.376	222.062	563.438	351.306	226.126	577.432	2,91	1,83	2,48
14	D.I. Yogyakarta	18.091	16.545	34.636	16.412	19.056	35.468	-9,28	15,18	2,40
15	Jawa Timur	835.908	542.821	1.378.729	803.422	499.628	1.303.050	-3,89	-7,96	-5,49
16	Banten	39.310	10.324	49.634	38.042	5.342	43.384	-3,23	-48,26	-12,59
17	Bali	69.424	51.644	121.068	52.112	39.789	91.901	-24,94	-22,96	-24,09
18	Nusa Tenggara Barat	61.566	62.536	124.102	67.187	69.854	137.041	9,13	11,70	10,43
19	Nusa Tenggara Timur	171.588	139.930	311.518	167.895	145.962	313.857	-2,15	4,31	0,75
20	Kalimantan Barat	488.589	279.024	767.613	468.756	272.282	741.038	-4,06	-2,42	-3,46
21	Kalimantan Tengah	193.381	91.006	284.387	205.599	95.224	300.823	6,32	4,63	5,78
22	Kalimantan Selatan	163.822	112.718	276.540	169.402	96.918	266.320	3,41	-14,02	-3,70
23	Kalimantan Timur	134.810	36.402	171.212	111.185	29.754	140.939	-17,52	-18,26	-17,68
24	Kalimantan Utara	17.790	3.521	21.311	18.766	3.704	22.470	5,49	5,20	5,44
25	Sulawesi Utara	83.590	18.182	101.772	135.764	30.151	165.915	62,42	65,83	63,03
26	Sulawesi Tengah	217.463	83.410	300.873	200.564	61.307	261.871	-7,77	-26,50	-12,96
27	Sulawesi Selatan	189.540	108.476	298.016	187.736	110.588	298.324	-0,95	1,95	0,10
28	Sulawesi Tenggara	130.579	67.605	198.184	114.276	61.256	175.532	-12,49	-9,39	-11,43
29	Gorontalo	22.374	6.767	29.141	16.518	5.587	22.105	-26,17	-17,44	-24,14
30	Sulawesi Barat	114.089	50.244	164.333	96.822	32.308	129.130	-15,13	-35,70	-21,42
31	Maluku	49.828	17.071	66.899	56.892	22.657	79.549	14,18	32,72	18,91
32	Maluku Utara	119.165	40.752	159.917	113.565	41.341	154.906	-4,70	1,45	-3,13
33	Papua Barat	5.775	3.441	9.216	5.188	2.714	7.902	-10,16	-21,13	-14,26
34	Papua	17.480	9.474	26.954	15.965	5.497	21.462	-8,67	-41,98	-20,38
<b>Indonesia</b>		<b>7.912.152</b>	<b>3.948.096</b>	<b>11.860.248</b>	<b>7.723.253</b>	<b>3.711.204</b>	<b>11.434.457</b>	<b>-2,39</b>	<b>-6,00</b>	<b>-3,59</b>

Sumber : Badan Pusat Statistik

Source : BPS - Statistics Indonesia

Keterangan : <sup>1)</sup> Data merupakan data hasil backcasting dari penimbang proyeksi penduduk tahun 2010-2035

Note : <sup>1)</sup> Result backcasting for population projection of 2010-2035

Keterangan : <sup>2)</sup> Data menggunakan penimbang hasil proyeksi penduduk tahun 2010-2035

Note : <sup>2)</sup> Result weights for population projection of 2010-2035

**Tabel 4.1.6. Jumlah Tenaga Kerja Pertanian Sub Sektor Peternakan Menurut Jenis Kelamin dan Provinsi**  
**Table Numbers of Agricultural Man Power in Livestock Sub Sector by Sex and Province, 2018 - 2019**

No.	Provinsi/ Province	(Orang/Person)								
		Tahun/Year			Tahun/Year			Pertumbuhan/Growth		
		Agustus/August 2018 <sup>2)</sup>			Agustus/August 2019 <sup>2)</sup>			2019 over 2018 (%)		
Laki-Laki/ Man	Perempuan/ Woman	Total	Laki-Laki/ Man	Perempuan/ Woman	Total	Laki-Laki/ Man	Perempuan/ Woman	Total		
1	Aceh	17.156	5.894	23.050	19.477	5.657	25.134	13,53	-4,02	9,04
2	Sumatera Utara	77.254	49.674	126.928	84.808	55.700	140.508	9,78	12,13	10,70
3	Sumatera Barat	34.756	15.931	50.687	35.473	18.526	53.999	2,06	16,29	6,53
4	Riau	16.338	2.503	18.841	16.319	6.752	23.071	-0,12	169,76	22,45
5	Jambi	8.327	6.982	15.309	9.926	3.294	13.220	19,20	-52,82	-13,65
6	Sumatera Selatan	21.796	4.585	26.381	19.926	5.133	25.059	-8,58	11,95	-5,01
7	Bengkulu	5.774	1.909	7.683	6.795	3.860	10.655	17,68	102,20	38,68
8	Lampung	158.946	65.753	224.699	184.711	81.867	266.578	16,21	24,51	18,64
9	Bangka Belitung	2.881	693	3.574	2.417	1.298	3.715	-16,11	87,30	3,95
10	Kepulauan Riau	1.373	2.274	3.647	1.276	2.521	3.797	-7,06	10,86	4,11
11	DKI Jakarta	6.295	-	6.295	3.254	5.615	8.869	-48,31	0,00	40,89
12	Jawa Barat	350.924	67.197	418.121	317.044	98.911	415.955	-9,65	47,20	-0,52
13	Jawa Tengah	505.396	343.155	848.551	471.725	290.494	762.219	-6,66	-15,35	-10,17
14	D.I. Yogyakarta	78.409	77.443	155.852	79.375	73.217	152.592	1,23	-5,46	-2,09
15	Jawa Timur	1.036.910	926.407	1.963.317	929.586	817.000	1.746.586	-10,35	-11,81	-11,04
16	Banten	51.891	11.693	63.584	35.683	4.932	40.615	-31,23	-57,82	-36,12
17	Bali	78.818	91.875	170.693	85.097	84.887	169.984	7,97	-7,61	-0,42
18	Nusa Tenggara Barat	100.012	43.317	143.329	108.869	54.915	163.784	8,86	26,77	14,27
19	Nusa Tenggara Timur	77.987	65.780	143.767	56.213	48.968	105.181	-27,92	-25,56	-26,84
20	Kalimantan Barat	17.483	7.280	24.763	12.102	6.444	18.546	-30,78	-11,48	-25,11
21	Kalimantan Tengah	8.433	5.115	13.548	11.922	4.842	16.764	41,37	-5,34	23,74
22	Kalimantan Selatan	18.462	7.250	25.712	20.219	6.512	26.731	9,52	-10,18	3,96
23	Kalimantan Timur	5.546	1.333	6.879	12.078	1.746	13.824	117,78	30,98	100,96
24	Kalimantan Utara	1.109	564	1.673	2.473	1.012	3.485	122,99	79,43	108,31
25	Sulawesi Utara	7.718	3.023	10.741	6.930	2.299	9.229	-10,21	-23,95	-14,08
26	Sulawesi Tengah	15.457	11.230	26.687	12.222	9.503	21.725	-20,93	-15,38	-18,59
27	Sulawesi Selatan	84.776	72.791	157.567	86.292	73.025	159.317	1,79	0,32	1,11
28	Sulawesi Tenggara	11.950	4.242	16.192	12.124	7.465	19.589	1,46	75,98	20,98
29	Gorontalo	5.186	1.108	6.294	7.224	2.215	9.439	39,30	99,91	49,97
30	Sulawesi Barat	17.522	12.551	30.073	17.344	11.342	28.686	-1,02	-9,63	-4,61
31	Maluku	4.382	1.428	5.810	3.337	297	3.634	-23,85	-79,20	-37,45
32	Maluku Utara	362	130	492	1.270	158	1.428	250,83	21,54	190,24
33	Papua Barat	1.635	616	2.251	3.304	916	4.220	102,08	48,70	87,47
34	Papua	15.408	7.721	23.129	10.906	4.169	15.075	-29,22	-46,00	-34,82
<b>Indonesia</b>		<b>2.846.672</b>	<b>1.919.447</b>	<b>4.766.119</b>	<b>2.687.721</b>	<b>1.795.492</b>	<b>4.483.213</b>	<b>-5,58</b>	<b>-6,46</b>	<b>-5,94</b>

Sumber : Badan Pusat Statistik

Source : BPS - Statistics Indonesia

Keterangan : <sup>1)</sup> Data merupakan data hasil backcasting dari penimbang proyeksi penduduk tahun 2010-2035

Note : <sup>2)</sup> Result backcasting for population projection of 2010-2035

Keterangan : <sup>2)</sup> Data menggunakan penimbang hasil proyeksi penduduk tahun 2010-2035

Note : <sup>2)</sup> Result weights for population pro.

**Tabel 4.1.7. Jumlah Kelompok Tani (Poktan), Gabungan Kelompok Tani (Gapoktan) dan Anggotanya Per Provinsi**  
**Table Numbers of Farmer Groups (Poktan), Combined Farmer Groups (Gapoktan) and Its Members by Province, 2019-2020**

No.	Provinsi/ Province	2019 <sup>1)</sup>		2020 <sup>1)</sup>	
		Kelompok Tani (POKTAN) Farmer Groups (POKTAN)	Gabungan Kelompok Tani (GAPOKTAN) Combined Farmer Groups (GAPOKTAN)	Kelompok Tani (POKTAN) Farmer Groups (POKTAN)	Gabungan Kelompok Tani (GAPOKTAN) Combined Farmer Groups (GAPOKTAN)
		Jumlah Poktan	Jumlah Gapoktan	Jumlah Poktan	Jumlah Gapoktan
		Numbers of Farmer Groups	Numbers of Combined Farmer Groups	Numbers of Farmer Groups	Numbers of Combined Farmer Groups
1	Aceh	24.398	4.466	26.513	4.547
2	Sumatera Utara	41.166	3.405	41.981	3.429
3	Sumatera Barat	17.597	1.296	17.887	1.300
4	Riau	17.339	1.511	17.999	1.530
5	Jambi	14.458	1.427	15.042	1.449
6	Sumatera Selatan	31.299	2.834	32.618	2.840
7	Bengkulu	11.226	1.235	11.440	1.255
8	Lampung	32.738	2.387	33.347	2.421
9	Kepulauan Bangka Belitung	4.887	334	5.211	333
10	Kepulauan Riau	1.560	219	1.690	222
11	DKI Jakarta	445	78	469	75
12	Jawa Barat	48.564	5.428	50.132	5.460
13	Jawa Tengah	54.281	8.227	56.487	8.228
14	DI Yogyakarta	8.995	443	9.172	443
15	Jawa Timur	46.285	8.031	46.463	8.037
16	Banten	8.709	1.327	8.926	1.327
17	Bali	11.000	987	11.162	1.008
18	Nusa Tenggara Barat	19.752	1.220	20.800	1.222
19	Nusa Tenggara Timur	30.998	2.622	32.013	2.633
20	Kalimantan Barat	18.632	1.540	19.809	1.560
21	Kalimantan Tengah	9.237	1.042	9.835	1.046
22	Kalimantan Selatan	15.067	1.841	15.202	1.856
23	Kalimantan Timur	8.436	659	8.836	667
24	Kalimantan Utara	1.800	224	2.003	223
25	Sulawesi Utara	17.979	1.269	18.582	1.294
26	Sulawesi Tengah	19.252	1.695	20.736	1.759
27	Sulawesi Selatan	49.580	2.747	49.600	2.765
28	Sulawesi Tenggara	12.468	1.684	12.914	1.667
29	Gorontalo	8.833	669	9.214	668
30	Sulawesi Barat	8.534	469	9.474	474
31	Maluku	6.992	445	7.259	394
32	Maluku Utara	4.842	413	5.266	402
33	Papua Barat	2.704	657	2.769	657
34	Papua	6.101	1.163	5.866	1.068
<b>Indonesia</b>		<b>616.154</b>	<b>63.994</b>	<b>636.717</b>	<b>64.259</b>

Sumber : Badan Penyuluhan dan Pengembangan Sumber Daya Manusia Pertanian

Sources : Agency for Agricultural Extension and Human Resources Development

Keterangan : <sup>1)</sup>Data sampai September 2020

<sup>1)</sup>Data Until September, 2020

**Tabel 4.1.8. Jumlah Penyuluh Pertanian PNS Per Provinsi**  
**Table Numbers of Agricultural Extension Civil Servants by Province, 2020**

(Orang/Person)

	Penyuluh Pertanian				Total
	PNS / Government Employee	THL TBPP / Contracted Worker	Swadaya / Self Help	Swasta / Private	
<b>I Provinsi/Province</b>					
1 Aceh	1.658	951	1.123	-	3.732
2 Sumatera Utara	1.246	1.069	1.152	-	3.467
3 Sumatera Barat	696	395	1.194	1	2.286
4 Riau	538	200	318	-	1.056
5 Jambi	728	177	681	-	1.586
6 Sumatera Selatan	1.121	357	939	-	2.417
7 Bengkulu	615	241	278	-	1.134
8 Lampung	681	499	906	3	2.089
9 Kepulauan Bangka Belitung	196	61	40	-	297
10 Kepulauan Riau	31	10	42	-	83
11 DKI Jakarta	58	12	72	-	142
12 Jawa Barat	1.367	1.002	2.597	31	4.997
13 Jawa Tengah	1.894	1.702	5.561	39	9.196
14 D.I. Yogyakarta	202	169	584	13	968
15 Jawa Timur	2.039	1.693	4.490	15	8.237
16 Banten	318	197	663	2	1.180
17 Bali	426	141	548	-	1.115
18 Nusa Tenggara Barat	816	315	687	3	1.821
19 Nusa Tenggara Timur	1.334	594	813	3	2.744
20 Kalimantan Barat	794	191	582	7	1.574
21 Kalimantan Tengah	660	160	201	2	1.023
22 Kalimantan Selatan	847	255	717	5	1.824
23 Kalimantan Timur	529	79	291	1	900
24 Kalimantan Utara	158	16	39	3	216
25 Sulawesi Utara	679	65	654	6	1.404
26 Sulawesi Tengah	1.136	94	309	1	1.540
27 Sulawesi Selatan	1.759	524	1.624	1	3.908
28 Sulawesi Tenggara	848	214	977	4	2.043
29 Gorontalo	397	54	534	-	985
30 Sulawesi Barat	484	47	346	-	877
31 Maluku	446	99	231	-	776
32 Maluku Utara	416	92	82	-	590
33 Papua Barat	371	49	46	-	466
34 Papua	799	97	42	-	938
<b>II Kantor Pusat BPPSDMP-Jakarta/ BPPSDMP Head Office- Jakarta</b>	20		-		20
<b>III BBPPTP</b> Balai Besar Pengkajian dan Pengembangan Teknologi Pertanian - Bogor	12		-		12
<b>Indonesia</b>	<b>26.319</b>	<b>11.821</b>	<b>29.363</b>	<b>140</b>	<b>67.643</b>

Sumber : Pusat Penyuluhan Pertanian diolah oleh Badan Penyuluhan dan Pengembangan Sumber Daya Manusia Pertanian  
 Source : Agricultural Extension Center processed by Agency for Agricultural Extension and Human Resources Development

Keterangan : Data sampai Oktober 2020

Note : Data until October, 2020

THLTBPP : Tenaga Harian Lepas Tenaga Bantu Penyuluh Pertanian

BBP2TP : Balai Besar Pengkajian dan Pengembangan Teknologi Pertanian

**Tabel 4.1.9. Jumlah Pegawai Kementerian Pertanian Menurut Eselon I**  
**Table Numbers of Employees the Ministry of Agriculture by Echelon I, 2016 - 2020**

No	Unit Eselon I /Echelon I Unit	Tahun/Year					(Orang/Person)
							Pertumbuhan/ Growth
		2016	2017	2018	2019	2020 <sup>1)</sup>	2019 over 2018 (%)
1	Sekretariat Jenderal/ <i>Secretariate General</i>	1.435	1.320	1.278	1.250	1.182	-2,19
2	Inspektorat Jenderal/ <i>Inspectorate General</i>	307	287	306	303	290	-0,98
3	Ditjen Tanaman Pangan/ <i>Directorate General of Food Crops</i>	768	720	636	627	599	-1,42
4	Ditjen Prasarana dan Sarana Pertanian/ <i>Directorate General of Agricultural Infrastructure and Facilities</i>	358	352	345	331	318	-4,06
5	Ditjen Hortikultura/ <i>Directorate General of Horticulture</i>	384	354	353	352	328	-0,28
6	Ditjen Perkebunan/ <i>Directorate General of Estate Crops</i>	1.091	1.026	968	963	908	-0,52
7	Ditjen Peternakan dan Kesehatan Hewan/ <i>Directorate General of Livestock and Animal Health Services</i>	2.200	2.074	2.036	2.024	1.937	-0,59
8	Badan Ketahanan Pangan/ <i>Agency for Food Security</i>	324	301	287	284	275	-1,05
9	Badan Penyuluhan dan Pengembangan Sumber Daya Manusia Pertanian/ <i>Agency for Agricultural Extension and Human Resource Development</i>	2.248	2.120	2.064	2.030	1.926	-1,65
10	Badan Penelitian dan Pengembangan Pertanian/ <i>Agency for Agricultural Research and Development</i>	7.040	6.552	6.161	5.978	5.610	-2,97
11	Badan Karantina Pertanian/ <i>Agency for Agricultural Quarantine</i>	3.766	3.678	3.688	3.820	3.715	3,58
<b>Total</b>		<b>19.921</b>	<b>18.784</b>	<b>18.122</b>	<b>17.962</b>	<b>17.088</b>	<b>-0,88</b>

Sumber : Biro Organisasi dan Kepegawaian - Sekretariat Jenderal  
 Source : *Organization and Personnel Bureau - Secretary General*

Keterangan : <sup>1)</sup> Data sampai bulan Oktober 2020  
<sup>2)</sup> Ditjen PPHP resmi dihapus sesuai PP No. 45 Tahun 2015  
 Note : <sup>1)</sup> Data until October 2020

**Tabel 4.1.10. Jumlah Pegawai Kementerian Pertanian Menurut Golongan**  
**Table Numbers of Employees the Ministry of Agriculture by Rank, October 2020 <sup>1)</sup>**

No	Unit Eselon I /Echelon I Unit	Golongan/Rank								(Orang/Person)	
		I		II		III		IV		Total	
		Laki-Laki/ Man	Perempuan/ Woman	Laki-Laki/ Man	Perempuan/ Woman	Laki-Laki/ Man	Perempuan/ Woman	Laki-Laki/ Man	Perempuan/ Woman	Laki-Laki/ Man	Perempuan/ Woman
1	Sekretariat Jenderal/ <i>Secretariate General</i>	1	0	67	14	505	377	123	95	696	486
2	Inspektorat Jenderal/ <i>Inspectorate General</i>	0	0	11	4	94	80	59	42	164	126
3	Ditjen Tanaman Pangan/ <i>Directorate General of Food Crops</i>	0	0	80	23	212	212	34	38	326	273
4	Ditjen Prasarana dan Sarana Pertanian/ <i>Directorate General of Agricultural Infrastructure and Facilities</i>	0	0	10	2	135	108	34	29	179	139
5	Ditjen Hortikultura/ <i>Directorate General of Horticulture</i>	0	0	28	4	110	119	25	42	163	165
6	Ditjen Perkebunan/ <i>Directorate General of Estate Crops</i>	1	0	71	24	376	327	53	56	501	407
7	Ditjen Peternakan dan Kesehatan Hewan/ <i>Directorate General of Livestock and Animal Health Services</i>	26	0	332	89	679	552	129	130	1.166	771
8	Badan Ketahanan Pangan/ <i>Agency for Food Security</i>	0	0	12	3	89	114	31	26	132	143
9	Badan Penyuluhan dan Pengembangan Sumber Daya Manusia Pertanian/ <i>Agency for Agricultural Extension and Human Resource Development</i>	33	7	253	58	707	541	195	132	1.188	738
10	Badan Penelitian dan Pengembangan Pertanian/ <i>Agency for Agricultural Research and Development</i>	148	14	1019	315	1711	1511	520	372	3.398	2.212
11	Badan Karantina Pertanian/ <i>Agency for Agricultural Quarantine</i>	6	0	692	337	1191	1101	221	167	2.110	1.605
<b>Total</b>		<b>215</b>	<b>21</b>	<b>2.575</b>	<b>873</b>	<b>5.809</b>	<b>5.042</b>	<b>1.424</b>	<b>1.129</b>	<b>10.023</b>	<b>7.065</b>

Sumber : Biro Organisasi dan Kepegawaian - Sekretariat Jenderal Kementerian Pertanian  
 Source : Organization and Personnel Bureau - Secretary General Ministry of Agriculture

Keterangan : <sup>1)</sup> Data sampai Oktober 2020  
 Note : <sup>1)</sup> Data until October 2020



**Tabel 4.1.11. Jumlah Pegawai Kementerian Pertanian Menurut Pendidikan**  
**Table Numbers of Employees the Ministry of Agriculture by Education, 2018 - 2020**

No.	Pendidikan/Education	Tahun/Year			Tahun/Year			Tahun/Year			Pertumbuhan/Growth 2019 over 2018 (%)		
		2018			2019			2020 <sup>1)</sup>			Laki-Laki/ Man	Perempuan/ Woman	Total
		Laki-Laki/ Man	Perempuan/ Woman	Total	Laki-Laki/ Man	Perempuan/ Woman	Total	Laki-Laki/ Man	Perempuan/ Woman	Total			
1	S3/Ph.D	432	258	690	445	292	737	445	306	751	3,01	13,18	6,81
2	S2/Master	1.907	2.043	3.950	1.974	2.237	4.211	1.946	2.273	4.219	3,51	9,50	6,61
3	S1/D4/Bachelor Degree	3.181	2.773	5.954	3.060	2.738	5.798	2.855	2.577	5.432	-3,80	-1,26	-2,62
4	SM/D3/Diploma <sup>2)</sup>	747	640	1.387	844	773	1.617	791	743	1.534	12,99	20,78	16,58
5	SMA/High School Graduate	3.980	1.345	5.325	3.697	1.214	4.911	3.443	1.130	4.573	-7,11	-9,74	-7,77
6	Non SMA/Junior High School or Less	759	46	805	646	42	688	543	36	579	-14,89	-8,70	-14,53
<b>Total</b>		<b>11.006</b>	<b>7.105</b>	<b>18.111</b>	<b>10.666</b>	<b>7.296</b>	<b>17.962</b>	<b>10.023</b>	<b>7.065</b>	<b>17.088</b>	<b>-3,09</b>	<b>2,69</b>	<b>-0,82</b>

Keterangan : \*) Data SM/D3 terdiri dari SM, D3, D2, D1

) Data per tanggal Oktober 2020

Note : \*) Data Include D2 and D1

) Data until October 2020

**Tabel 4.1.12. Jumlah Pegawai Kementerian Pertanian Menurut Jabatan Fungsional**  
**Table Numbers of Employees the Ministry of Agriculture by Functionals Staff Level, 2018 - 2020**

No.	Jabatan Fungsional/ Functionals Staff Level	Tahun/Year			Tahun/Year			Tahun/Year			Pertumbuhan/Growth 2019 over 2018 (%)		
		2018			2019			2020 <sup>1)</sup>			Laki-Laki/ Man	Perempuan/ Woman	Total
		Laki-Laki/ Man	Perempuan/ Woman	Total	Laki-Laki/ Man	Perempuan/ Woman	Total	Laki-Laki/ Man	Perempuan/ Woman	Total			
1	Pranata Komputer	62	18	80	51	17	68	55	17	72	-17,74	-5,56	-15,00
2	Statistisi	14	30	44	15	31	46	15	33	48	7,14	3,33	4,55
3	Peneliti	777	784	1.561	742	819	1.561	730	802	1.532	-4,50	4,46	0,00
4	Teknisi Litkayasa	408	142	550	415	150	565	387	143	530	1,72	5,63	2,73
5	Arsiparis	58	84	142	57	90	147	55	89	144	-1,72	7,14	3,52
6	Perencana	27	15	42	29	17	46	35	22	57	7,41	13,33	9,52
7	Analisis Kepegawaian	52	55	107	50	57	107	50	59	109	-3,85	3,64	0,00
8	Dokter Umum	3	10	13	3	10	13	3	10	13	0,00	0,00	0,00
9	Dokter Gigi	1	5	6	1	5	6	1	5	6	0,00	0,00	0,00
10	Perawat	1	13	14	1	12	13	1	12	13	0,00	-7,69	-7,14
11	Perawat Gigi	-	3	3	-	3	3	-	2	2	0,00	0,00	0,00
12	Pranata Humas	32	41	73	29	41	70	31	41	72	-9,38	0,00	-4,11
13	Pustakawan	41	69	110	40	61	101	39	58	97	-2,44	-11,59	-8,18
14	Perekayasa	23	8	31	21	10	31	22	10	32	-8,70	25,00	0,00
15	Penyuluh Pertanian	200	200	400	193	198	391	183	190	373	-3,50	-1,00	-2,25
16	Widyawara	112	65	177	105	68	173	105	76	181	-6,25	4,62	-2,26
17	Dosen	120	81	201	114	80	194	118	85	203	-5,00	-1,23	-3,48
18	Guru Pertanian	37	27	64	35	26	61	34	25	59	-5,41	-3,70	-4,69
19	Auditor	100	51	151	95	51	146	98	56	154	-5,00	0,00	-3,31
20	Perancangan Peraturan Undang-Undang	17	6	23	17	9	26	16	9	25	0,00	50,00	13,04
21	Medik Veteriner	230	430	660	242	437	679	266	479	745	5,22	1,63	2,88
22	Paramedik Veteriner	672	343	1.015	645	338	983	651	387	1.038	-4,02	-1,46	-3,15
23	Pengawas Bibit Ternak	129	64	193	124	61	185	122	61	183	-3,88	-4,69	-4,15
24	Pengawas Mutu Pakan	81	47	128	78	40	118	78	45	123	-3,70	-14,89	-7,81
25	Pengendali OPT	782	584	1.366	780	604	1.384	811	677	1.488	-0,26	3,42	1,32
26	Pengawas Benih Tanaman	72	91	163	66	89	155	67	91	158	-8,33	-2,20	-4,91
27	Pengawas Mutu Hasil Pertanian	41	61	102	40	63	103	40	69	109	-2,44	3,28	0,98
28	Pranata Labkes	-	2	2	-	2	2	-	2	2	0,00	0,00	0,00
29	Asisten Apoteker	1	-	1	-	-	-	-	-	-	-100,00	0,00	-100,00
30	Pranata Laboratorium Pendidikan	3	3	6	3	3	6	30	9	39	0,00	0,00	0,00
31	Analisis Pasar Hasil Pertanian (APHP)	11	7	18	12	10	22	12	13	25	9,09	42,86	22,22
32	Pemeriksa Perindungan Varietas Tanaman (PPVT)	1	14	15	1	12	13	2	11	13	0,00	-14,29	-13,33
33	Auditor Kepegawaian	5	3	8	7	3	10	7	3	10	40,00	0,00	25,00
34	Pengelolaan Pengadaan Barang /Jasa	13	3	16	12	3	15	11	3	14	-7,69	0,00	-6,25
35	Analisis Ketahanan Pangan	15	25	40	12	27	39	11	27	38	-20,00	8,00	-2,50
36	Analisis Kebijakan	-	-	-	-	1	1	1	1	2	0,00	0,00	0,00
37	Assessor SDM Aparatur	-	-	-	2	1	3	2	1	3	0,00	0,00	0,00
38	Analisis Pengelolaan Keuangan APBN	-	-	-	-	-	-	3	-	3	0,00	0,00	0,00
39	Pengawas Alat dan Mesin Pertanian	-	-	-	-	-	-	20	15	35	0,00	0,00	0,00
<b>Total</b>		<b>4.141</b>	<b>3.384</b>	<b>7.525</b>	<b>4.037</b>	<b>3.449</b>	<b>7.486</b>	<b>4.112</b>	<b>3.638</b>	<b>7.750</b>	<b>-2,51</b>	<b>1,92</b>	<b>-0,52</b>

Sumber : Biro Organisasi dan Kepegawaian - Sekretariat Jenderal

Source : Organization and Personnel Bureau - Secretary General

Keterangan :<sup>1)</sup> Data sampai bulan Oktober 2020

Note :<sup>1)</sup> Data until October 2020

**Tabel 4.2.1. Jumlah Varietas Hasil Penelitian yang Telah Dilepas**  
**Table The Number of Released Varieties, 2015 - 2019**

No.	Komoditas/ Commodities	Tahun/Year				
		2015	2016	2017	2018	2019
1	Padi/Paddy	5	3	5	7	10
2	Jagung/Maize	3	0	5	2	3
3	Kacang Hijau/Mungbean	0	0	0	2	2
4	Kacang Tanah/Peanut	2	0	0	4	0
5	Kedelai/Soybean	1	0	4	2	6
6	Ubi Kayu/Cassava	1	0	0	2	1
7	Gandum/Wheat	0	0	0	0	0
8	Sorgum/Buckwheat	0	0	0	0	1
9	Ubi Jalar/Sweet Potato	1	0	0	2	0
	<b>Tanaman Pangan/Crops</b>	<b>13</b>	<b>3</b>	<b>14</b>	<b>21</b>	<b>23</b>
10	Cabe/Chilli	3	1	1	1	1
11	Kentang/Potato	3	1	0	1	1
12	Mentimun/Cucumber	1	1	0	0	0
13	Bawang Merah/Shallot	2	1	1	1	3
	<b>Sayur-sayuran/Vegetables</b>	<b>9</b>	<b>4</b>	<b>2</b>	<b>3</b>	<b>5</b>
14	Anggur/ Grape	1	0	0	0	0
15	Durian/Durio	0	2	0	0	1
16	Jambu Biji/Guava	1	0	0	0	0
17	Mangga/Mangifera Spp	0	1	0	3	2
18	Jeruk/Citrus	6	0	0	3	6
19	Pepaya/Carica papaya	1	0	1	0	0
20	Semangka/Citrullus lanatus	1	0	0	0	0
	<b>Buah-buahan/Fruits</b>	<b>10</b>	<b>3</b>	<b>1</b>	<b>6</b>	<b>9</b>
21	Agggrek/Orchid	2	0	3	6	10
22	Gladiol/Gladiolus hybridus	0	3	2	0	0
23	Krisan/Chrysant	11	3	2	16	6
24	Herbras/Gerbera L.	1	0	5	0	0
	<b>Tanaman Hias/Ornamental Plant</b>	<b>14</b>	<b>6</b>	<b>12</b>	<b>22</b>	<b>16</b>
	<b>Hortikultura/Horticulture</b>	<b>33</b>	<b>13</b>	<b>15</b>	<b>31</b>	<b>30</b>

Sumber : Badan Penelitian dan Pengembangan Pertanian

Source : Agency for Agricultural Research and Development

Lanjutan Tabel / Continued Table 4.2.1.

No.	Komoditas/ Commodities	Tahun/Year				
		2015	2016	2017	2018	2019
25	Aren/Sugar Palm	0	0	0	2	0
26	Cengkeh/Clove	0	0	0	0	1
27	Jarak Pagar/Jatropha curcas	0	2	0	0	0
28	Kapas/Cotton	0	0	3	3	0
29	Kakao/Theobroma cacao	0	1	0	0	0
30	Kelapa/Coconut	1	2	4	4	5
31	Kemiri/Candlenut	0	0	0	0	0
32	Kenaf/Hibiscus cannabinus	0	2	0	0	0
33	Kopi/Coffee	2	0	0	4	4
34	Kumis Kucing/Orthosiphon stamineus	0	0	0	0	0
35	Lada/Pepper	2	0	0	1	0
36	Lempuyang/Zingiber zerumbet	0	0	0	0	0
37	Pala/Myristica fragrans	0	1	0	1	1
38	Pinang/Areca nut	0	0	0	1	0
39	Sagu/Sago	0	0	1	0	0
40	Serai Dapur/Cymbopogon citratus	0	1	0	0	0
41	Sisal/Agave sisalana	0	1	0	0	0
42	Tembakau/Tobacco	4	0	7	0	5
43	Teh/Camellia sinensis	0	0	2	0	7
44	Tebu/Saccharum	0	1	4	2	0
45	Temulawak/Curcuma zanthorrhiza	0	2	0	0	0
46	Jarak Kepyar /Castor Bean	0	0	0	2	0
47	Kayumanis /Cinnamon	0	0	0	0	3
48	Abaka /Abaca	0	0	0	0	3
49	Tanaman Pakan Ternak /Animal Feed Crops	0	0	0	1	0
<b>Perkebunan/Estate Crops</b>		<b>9</b>	<b>13</b>	<b>21</b>	<b>21</b>	<b>29</b>

Sumber : Badan Penelitian dan Pengembangan Pertanian

Source : Agency for Agricultural Research and Development

Lanjutan Tabel / Continued Table 4.2.1.

No.	Komoditas/ Commodities	Tahun/Year				
		2015	2016	2017	2018	2019
50	Ayam KUB-1	0	0	0	0	0
51	Itik	2	0	0	0	0
52	Itik PMp Agrinak	0	0	0	0	1
53	Domba Compass Agrinak	0	0	0	0	0
54	Domba (BC) Bahtera Agrinak	0	0	0	0	1
55	Domba Komposit Garut Agrinak	0	0	0	0	1
56	Kelinci Reza Agrinak	0	0	0	0	1
57	Ayam Sensi Agrinak	0	0	1	0	0
58	Sapi POGASI Agrinak	0	0	0	0	1
59	Kambing Boerka Galaxi Agrinak	0	0	0	0	1
	<b>Galur Peternakan</b>	<b>2</b>	<b>0</b>	<b>1</b>	<b>0</b>	<b>6</b>
60	Indigofera Gozoll Agribun	0	0	0	0	1
	<b>Varietas TPT</b>	<b>0</b>	<b>0</b>	<b>0</b>	<b>0</b>	<b>1</b>
61	Vaksin IBR	0	0	0	0	0
62	Vaksin Bivalent IBR dan PI3	0	0	0	0	0
63	Vaksin ND	0	0	0	0	0
64	Vaksin ETEC	1	0	0	0	0
65	Vaksin ETEC-VTEC	1	0	0	0	0
66	Vaksin ND GTT11	0	1	0	0	0
67	Vaksin AI Bivalen	0	1	0	0	0
68	Vaksin AI Kombinasi HPAI dan LPAI	0	0	1	0	0
69	Vaksin SE	0	0	0	0	1
	<b>Veterinier</b>	<b>2</b>	<b>2</b>	<b>1</b>	<b>0</b>	<b>1</b>
	<b>Peternakan/Livestocks</b>	<b>4</b>	<b>2</b>	<b>2</b>	<b>0</b>	<b>8</b>

Sumber : Badan Penelitian dan Pengembangan Pertanian  
 Source : Agency for Agricultural Research and Development

**Tabel 4.2.2. Nama dan Deskripsi Varietas yang Telah Dilepas oleh Balitbangtan Tahun 2019**  
**Table Names and descriptions of Varieties Released by IAARD Year 2019**

No.	Varietas/ Variety	Deskripsi / Description			
		Umur / Maturity (Hari/Das)	Kisaran Hasil/ Range of Result (Ton/Ha)	Rasa Tekstur/ Taste	Keterangan / Remarks
<b>TANAMAN PANGAN / FOOD CROPS</b>					
<b>Padi/Paddy</b>					
1	Inpari IR Nutri Zinc	± 115	± 10,7 Ton/Ha	Pulen	SK Mentan Nomor: 168/HK.540/C/01/2019 Nomor Seleksi: IR97477-115-CRB-0-SKI-1-SKI-0-2 Asal Persilangan: IR91153-AC82/IR05F102//IR68144-2B-2-2-3-166//IRRI145 Tinggi Tanaman: ± 95 Cm Jumlah Gabah Isi per Malai: ± 96 Butir Anakan Produktif: ± 18 Malai Rata-rata Hasil: ± 6,21 Ton/Ha Bobot 1000 butir: ± 24,60 Gram Rendemen Beras Giling: ± 67,40% Pengapuran: ± 0,25% Kadar Amilosa: ± 16,60% Ketahanan terhadap Hama: Agak tahan terhadap wereng batang coklat biotipe 1, biotipe 2 dan agak rentan terhadap biotipe3. Agak tahan terhadap hawar daun bakteri patotipe III, dan rentan patotipe IV dan VIII pada stadia vegetatif, agak tahan terhadap hawar daun bakteri patotipe III, rentan terhadap patotipe Ivdan patotipe VIII pada stadia generatif, tahan terhadap penyakit blas ras 033, ras 073, ras 133, dan rentan ras 173, agak tahan terhadap tungro inokulum Garut dan Purwakarta Anjuran Tanam: Baik ditanam untuk lahan sawah irigasi pada ketinggian 0-600 m dpl
2	Baroma	± 113	± 9,18	Pera	SK Mentan Nomor: 163/HK.540/C/01/2019 Nomor Seleksi: B13727C-MR-2-4-4-7-1 Asal Persilangan: B10532E-KN-38-2-LR-B-387-3/Pusa Basmati 5 Tinggi Tanaman: ± 112 Cm Jumlah Gabah Isi per Malai: ± 119 Butir Anakan Produktif: ± 17 Batang Rata-rata Hasil: ± 6,01 Ton/Ha Bobot 1000 butir: ± 26,67 Gram Rendemen Beras Giling: ± 67% Pengapuran: Sedikit Kadar Amilosa: ± 25,55% Ketahanan terhadap Hama dan Penyakit : Agak tahan terhadap wereng batang coklat biotipe 1, agak rentan biotipe 2 dan rentan terhadap biotipe3. Agak tahan terhadap hawar daun bakteri patotipe III, dan rentan patotipe IV dan VIII. Agak tahan terhadap penyakit blas ras 033, rentan blas 073, ras 133, dan tahan blas ras 173. Agak rentan terhadap tungro Anjuran Tanam: Baik ditanam untuk lahan sawah irigasi pada ketinggian 0-600 m dpl
3	Pamelen	± 112	± 11,91	Pulen	SK Mentan Nomor: 164/HK.540/C/01/2019 Nomor Seleksi: B12344-3D-PN-37-6 Asal Persilangan: IR64*2/O.rofipogon 102186 Tinggi Tanaman: ± 97 Cm Jumlah Gabah Isi per Malai: ± 114 Butir Anakan Produktif: ± 20 Batang Rata-rata Hasil: ± 6,73 Ton/Ha Bobot 1000 butir: ± 26,35 Gram Rendemen Beras Giling: ± 70% Pengapuran: Sedikit Kadar Amilosa: ± 18,6% Ketahanan terhadap Hama dan Penyakit: Agak tahan terhadap WBC biotipe 1, agak rentan biotipe 2 dan biotipe 3. Agak tahan terhadap HDB patotipe III, IV dan VIII. Tahan terhadap penyakit blas ras 033, agak tahan blas ras 073, 133, dan 173. Tahan terhadap tungro Anjuran Tanam: Baik ditanam untuk lahan sawah irigasi pada ketinggian 0-600 m dpl
4	Pamera	± 113	± 11,33	Sedang	SK Mentan Nomor: 165/HK.540/C/01/2019 Nomor Seleksi: B13840E-MR-39-2-3-1 Asal Persilangan: Pusa Basmati 4/HB118(PN III)//Pusa Basmati 4/Pandan Wangi Tinggi Tanaman: ± 106 Cm Jumlah Gabah Isi per Malai: ± 132 Butir Anakan Produktif: ± 17 Batang Rata-rata Hasil: ± 6,43 Ton/Ha Bobot 1000 butir: ± 27,83 Gram Rendemen Beras Giling: ± 63% Pengapuran: Sedikit Kadar Amilosa: ± 21,1% Ketahanan terhadap Hama dan Penyakit: Agak tahan terhadap WBC biotipe 1, 2 dan 3. Tahan terhadap HDB patotipe III dan VIII, agak tahan HDB patotipe IV. Tahan blas ras 033, dan 173, agak tahan blas ras 133, dan 073. Agak rentan tungro Anjuran Tanam: Baik ditanam untuk lahan sawah irigasi pada ketinggian 0-600 m dpl

Sumber : Badan Penelitian dan Pengembangan Pertanian  
 Source : Agency for Agricultural Research and Development

Lanjutan Tabel 4.2.2.  
Continued Table 4.2.2.

No.	Varietas/ Variety	Deskripsi / Description			
		Umur / Maturity (Hari/Das)	Kisaran Hasil/ Range of Result (Ton/Ha)	Rasa Tekstur/ Taste	Keterangan / Remarks
5	Jeliteng	± 113	± 9,87	Pulen	SK Mentan Nomor: 167/HK.540/C/01/2019 Nomor Seleksi: B13486D-4-1-PN-2-MR-3-3-3 Asal Persilangan: Ketan Hitam/Pandan Wangi Cianjur Tinggi Tanaman: ± 106 Cm Jumlah Gabah Isi per Malai: ± 118 Butir Anakan Produktif: ± 19 Batang Rata-rata Hasil: ± 6,18 Ton/Ha Bobot 1000 butir: ± 24,4 Gram Rendemen Beras Giling: ± 66% Pengapuran: Sedikit Kadar Amilosa: ± 19,6% Ketahanan terhadap Hama dan Penyakit: Agak tahan terhadap WBC biotipe 1, agak rentan WBC biotipe 2 dan 3. Tahan terhadap HDB patotipe IV, agak tahan HDB III dan VIII. Tahan blas ras 033 dan 073, agak tahan blas ras 133, dan 173. Rentan tungro Anjuran Tanam: Baik ditanam untuk lahan sawah irigasi pada ketinggian 0-600 m dpl
6	Paketih	± 118	± 9,46	Ketan	SK Mentan Nomor: 166/HK.540/C/01/2019 Nomor Seleksi: B13486D-4-1-PN-2-MR-3-1-11 Asal Persilangan: Ketan Hitam/Pandan Wangi Cianjur Tinggi Tanaman: ± 107 Cm Jumlah Gabah Isi per Malai: ± 119 Butir Anakan Produktif: ± 20 Batang Rata-rata Hasil: ± 6,32 Ton/Ha Bobot 1000 butir: ± 25,5 Gram Rendemen Beras Giling: ± 58% Pengapuran: - Kadar Amilosa: 4,4% Ketahanan terhadap Hama dan Penyakit: Agak tahan terhadap WBC biotipe 1, agak rentan WBC biotipe 2 dan 3. Tahan terhadap HDB patotipe III, IV, dan VIII. Tahan blas ras 073 dan 173, agak tahan blas ras 033, dan 133. Rentan tungro Anjuran Tanam: Baik ditanam untuk lahan sawah irigasi pada ketinggian 0-600 m dpl
7	Mantap	± 116 Hari setelah semai	± 9,1	Pulen	SK Mentan Nomor: 81/HK.540/C/02/2019 Nomor Seleksi: BH125D-SKI-15-3-2-4 Asal Persilangan: Bio 12/RHS412-1CX-20X-02H Tinggi Tanaman: ± 120 Cm Jumlah Gabah Isi per Malai: ± 140 Butir Anakan Produktif: ± 12 Batang Rata-rata Hasil: ± 7,2 Ton/Ha Bobot 1000 butir: ± 27,2 Gram Rendemen Beras Giling: ± 70,74% Pengapuran: Sedikit Kadar Amilosa: ± 12,68% Ketahanan terhadap Hama dan Penyakit: Agak tahan terhadap WBC biotipe 1, 2 dan 3. Tahan terhadap HDB patotipe III dan VIII, serta agak rentan terhadap HDB patotipe IV. Rentan blas ras 033, 073, 133 dan 173. Agak tahan terhadap tungro inokulasi Garut dan Purwakarta Anjuran Tanam: Dianjurkan ditanam mengikuti kaidah PTT pada lahan sawah irigasi
8	Inpari 45 Dirgahayu	± 116 Hari setelah semai	± 9,5	Pulen	SK Mentan Nomor: 82/HK.540/C/02/2019 Nomor Seleksi: BP14352E-1-2-30P-JK-IND Asal Persilangan: Cibogo/Ciherang Tinggi Tanaman: ± 120 Cm Jumlah Gabah Isi per Malai: ± 140 Butir Anakan Produktif: ± 12 Batang Rata-rata Hasil: ± 7,1 Ton/Ha Bobot 1000 butir: ± 27,8 Gram Rendemen Beras Giling: ± 71,35% Pengapuran: Sedikit Kadar Amilosa: ± 12,40% Ketahanan terhadap Hama dan Penyakit: Agak tahan terhadap WBC biotipe 1, 2 dan 3. Tahan terhadap HDB patotipe III dan VIII, serta agak rentan terhadap HDB patotipe IV. Rentan blas ras 033, 073, 133 dan 173. Agak tahan terhadap tungro inokulasi Garut dan Purwakarta Anjuran Tanam: Cocok ditanam pada lahan sawah irigasi dataran rendah (0-600 m dpl)
9	Inpari Digdaya	± 119	± 9,50	Pulen	SK Mentan Nomor: 479/HK.540/C/10/2019 Nomor Seleksi: PR40781b-SKI-9-1-SBY-0-CRB-0 Asal Persilangan: Hanareumbyeo/Dular Tinggi Tanaman: ± 120 Cm Jumlah Gabah Isi per Malai: ± 110 Butir Anakan Produktif: ± 20 Batang Rata-rata Hasil: ± 7,92 Ton/Ha Bobot 1000 butir: ± 26,60 Gram Rendemen Beras Giling: ± 69,90% Pengapuran: 0,35% Kadar Amilosa: ± 14,10% Ketahanan terhadap Hama dan Penyakit: Agak tahan terhadap WBC biotipe 1, 2 dan 3. Agak tahan terhadap HDB patotipe III dan IV Anjuran Tanam: Cocok ditanam pada lahan sawah irigasi dataran rendah (0-600 m dpl)
10	Inpari 46 GSR TDH	± 111	± 9,08	Pulen	SK Mentan Nomor: 480/HK.540/C/10/2019 Nomor Seleksi: HHZ5-DT1-DT1 Asal Persilangan: Huanghuazhan/OM1723/Huanghuazhan Tinggi Tanaman: ± 101,50 Cm Jumlah Gabah Isi per Malai: ± 91 Butir Anakan Produktif: ± 19 Batang Rata-rata Hasil: ± 6,74 Ton/Ha Bobot 1000 butir: ± 23,80 Gram Rendemen Beras Giling: ± 70,20% Pengapuran: 0,1% Kadar Amilosa: ± 17,46% Ketahanan terhadap Hama dan Penyakit: Agak tahan terhadap WBC biotipe 1, dan agak rentan terhadap biotipe 2 dan 3. Tahan terhadap HDB patotipe III dan agak tahan terhadap patotipe IV dan VIII. Tahan terhadap penyakit blas ras 033, 073 dan 1073. Rentan terhadap tungro inokulum Garut dan Purwakarta Anjuran Tanam: Dianjurkan ditanam mengikuti kaidah Pengelolaan Tanaman Terpadu (PTT) dan Pengendalian Hama Terpadu (PHT) pada lahan sawah tadah hujan

Sumber : Badan Penelitian dan Pengembangan Pertanian  
Source : Agency for Agricultural Research and Development

Lanjutan Tabel 4.2.2.  
Continued Table 4.2.2.

No.	Varietas/ Variety	Deskripsi / Description			
		Umur / Maturity (Hari/Das)	Kisaran Hasil/ Range of Result (Ton/Ha)	Rasa Tekstur/ Taste	Keterangan / Remarks
<b>Jagung/Maize</b>					
1	Jharing 1	±105	±105	-	SK Mentan No. 483/HK.540/C/10/2019. Pemulia : Muhammad Azrai, Roy Efendy, S. Bambang P, Suwarti, Nining Nurini Andayani, Amin Nur, Aviv Andriani, Sri Sunarti, Ahmad Mulyadi, Muhammad Arfah, Muhammad Yakub, Hasbullah, Abd. Hafid, Andi Takdir M, Muzdalifah Isnaini dan R. Neni Iriany. Asal : Persilangan antara galur murni MAL03 sebagai tetua jantan dan galur GYWL34 sebagai tetua jantan (MAL03/GYWL34), umur: ± 105 hst, Batang Bulat, Warna batang Hijau, Tinggi tanaman ± 219 cm. tinggi tongkol ± 110 cm, Bentuk daun Pita dengan pola helai agak tegak. warna daun Hijau dan sedang, Keseragaman tanaman, Seragam. Bentuk Malai, Terbuka. Warna sekam, Hijau antosianin sedang-kuat. Warna anther, merah antosianin sedang. Warna rambut, merah dengan pangkal rambut krem. Tipe biji, semi dent. Warna biji, kuning. Jumlah baris biji, 16-18 baris. Susunan biji pada tongkol, lurus. Bentuk tongkol, semi silindris. Penutupan tongkol, menutup baik sampai dengan ke ujung tongkol. Perakaran, kuat. Perakaran, Tahan. Potensi hasil, 13,78 t/ha pada KA 15%. Rata-rata hasil, ± 11,03 t/ha pada KA 15%. Bobot 1000 biji, 497 gram. Kadar karbohidrat, 69,16 %. Kadar Protein, ± 10,39 %. Kadar lemak, ± 6,28 %. Ketahanan penyakit, tahan terhadap penyakit bulai jenis pathogen peronosclerospora philippinensis, dan agak tahan terhadap penyakit bulai jenis pathogen peronosclerospora maydis, serta agak tahan terhadap penyakit hawar daun (Helmintosporium maydis) dan karat daun (Puccinia polysora).
2	Jakarini 1	± 100 hst	± 8,15	-	SK Mentan Nomor 485/HK.540/C/10/2019 Prmulia, Muhammad Azrai, Roy Efendy, Amin Nur, Slamet bambang P, Yunus Musa, Muh Farid BDR. Asal, dibentuk dari persilangan balace composit dari galur G2013649, G1044-30, G210133077, CLRCY039, NEI9008, CML161//NEI9008, CY15, dan DTPY C10. Galongan, bersari bebas. Umur 100 hst. Batang, bulat. Warna batang, Hijau. Tinggi tanaman, ± 194 cm. Tinggi tanaman, ± 99 cm. Daun, bentuk pita dengan pola helai agak tegak. Warna daun, hijau. Keseragaman tanaman, cukup seragam. Bentuk malai, terbuka. Warna sekam, hijau dengan antosianin sedang. Warna malai, merah antosianin sedang. Warna rambut, krem dengan ujung merah. Tipe biji, semi gigi kuda (semi dent). Warna biji, Orange. Jumlah baris biji pertongkol, ± 14-16 baris. Baris biji, lurus. Bentuk tongkol, semi silindris. Penutupan tongkol, menutup dengan baik. Perakaran, kuat. Kerebahan, tahan. Potensi hasil, 9,80 t/ha pada KA 15%. Rata-rata hasil, ± 8,15 t/ha pipilan kering. Bobot 1000 biji, ±340,4 gram. Kandungan karbohidrat, ± 70,97%. Kandungan protein, ± 9,81%. Kandungan lemak, ± 5,36%. Ketahanan terhadap penyakit, tahan terhadap bulai jenis pathogen peronosclerospora philippinensis, dan agak tahan terhadap penyakit bulai jenis pathogen peronosclerospora maydis, hawar daun (helmintosporium maydis) dan karat daun (Puccinia polysora).
3	Jhana 1	±101	± 9,29	-	SK Mentan Nomor 145/HK.540/C/03/2019. Pemulia, Muhammad Azrai, Roy Efendi, Syafruddin, Muzdalifah Isnaini, Nining Nurini Andayani, Amin Nur, S. Bambang P, M. Arfah, M. Yakub, Hasbullah, Abd. Hafid, Andi Takdir Makkulawu, R. Neni Iriany dan Suwarti. Asal, persilangan antara galur murni MAL 03 sebagai tetua betina dan galur murni CY 15 sebagai tetua jantan. Golongan, hibrida silang tunggal. Umur, ± 101 hst. Batang, bulat. Warna batang, hijau. Tinggi tanaman, ± 101 hst. Tinggi tongkol, ± 105 hst. Daun, bentuk pita dengan pola helai agak tegak. Warna daun, hijau. Keseragaman tanaman, seragam. Benatuk malai, agak terbuka. Warna sekam, hijau antosianin lemah. Warna anther, merah antosianin sedang. Warna rambut, merah. Tipe biji, mutiara (flint). Warna biji, Orange. Jumlah baris biji, 14-18 baris. Susunan biji pada tongkol, lurus. Bentuk tongkol, semi silindris. Penutupan tongkol, menutup dengan baik sampai ke ujung tongkol. Perakaran, kuat. Kerebahan, tahan. Potensi hasil, 12,45 t/ha. Rata-rata hasil, 9,29 t/ha. Bobot 1000 biji, ± 381,20 gram. Kadar karbohidrat, ± 65,60 %. Kadar protein, 12,22%. Kadar lemak, ± 7, 19%. Tahan terhadap penyakit bulai jenis pathogen peronosclerospora philippinensis, dan agak taha terhadap penyakit bulai jenis pathogen peronosclerospora maydis, hawar daun (Helmintosporium maydis) dan karat daun (puccinia polysora).
<b>Sorgum/Buckwheat</b>					
1	Soper 6 Agritan	±111	6,19	Pera	SK Mentan nomor 167/HK.540/C/03/2019. Pemulia, Fatmawati, Muhammad Azrai, Amin Nur, Karina Syahrudin, Aviv Andriani dan Roy Efendi. Asal, perbaikan galur introduksi KT247-1-1-1, introduksi dari ICRISAT, India tahun 2002. Umur, ±111 hst. Sifat tanaman, tidak membentuk anakan dan adapat diratun. Tinggi tanaman, ±181 cm. Bentuk daun, bentuk pita semi tegak. Jumlah daun, 12 helai. Kedudukan tangkai, dipucuk. Sifat malai, kompak. Bentuk malai, simetris. Sifat sekam, ±50% biji tertutup. Warna biji, krem. Bobot 1000 biji, ± 24,92 gram pada KA 10 %. Berbiji tunggal, bentuk bulat sedikit agak lonjong. Ukuran biji, kecil. Kerebahan, tahan. Potensi hasil, ± 6,19 t/ha. Rata-rata hasil, ± 5,33 t/ha. Rasa, Pera. Kadar protein, ± 15,05 %. Kadar lemak, 2,87 %. Kadar karbohidrat, ± 66,88%. Kadar tannin, 0,07%. Ketahanan terhadap penyakit, tahan terhadap hama apis, sangat tahan terhadap penyakit karat, agak tahan terhadap penyakit bercak daun dan tahan tyerhadap antraknosa.

Sumber : Badan Penelitian dan Pengembangan Pertanian  
Source : Agency for Agricultural Research and Development

Lanjutan Tabel 4.2.2.  
Continued Table 4.2.2.

No.	Varietas/ Variety	Umur / Maturity (Hari/Das)	Kisaran Hasil/ Range of Result (Ton/Ha)	Rasa Tekstur/ Taste	Deskripsi / Description
					Keterangan / Remarks
1	Kedelai/Soybean DERING 2 (rekomendasi calon varietas unggul)	± 76	3,32	-	No. 74/TPVTP/12/2019 tanggal 10 Desember 2019. No Galur AB-157-41-22. Pemulia :Suhartina, Purwanto, Novita Nugrahaeni, Gatut Wahyu A.S., Titik Sundari, dan Made Jaya Mejana. Asal Seleksi persilangan tunggal antara galur Arg/GCP-335 dengan varietas Baluran. Tipe tumbuh determinit. Warna hipokotil dan epikotil ungu. Warna daun hijau. Warna bunga ungu. Warna kulit polong cokelat tua. Warna bulu cokelat tua. Warna kulit biji kuning muda. Warna kotiledon putih. Warna hilum cokelat muda. Bentuk daun oval. Ukuran daun sedang. Percabangan ±3 cabang. Jumlah polong/tanaman ±37 polong. Umur berbunga ±33 hari. Umur masak ±76 hari. Tinggi Tanaman,±60,4 cm. Potensi Hasil 3,32 t/ha pada kadar air 12%. Rata-rata hasil ±2,49 t/ha pada kadar air 12%. Tahan rebah. Tidak mudah pecah polong. Ukuran biji besar. Bobot 100 biji 14,8 g. Bentuk biji lonjong. Kulit biji kusam. Kandungan protein 35,96% BK. Kandungan lemak 19,74% BK. Agak tahan ulat grayak, agak tahan penggerek polong, agak tahan penyakit karat daun. Toleran cekaman kekeringan selama fase reproduktif.
2	DERING 3 (rekomendasi calon varietas unggul)	± 70	2,99	-	No. 75/TPVTP/12/2019 tanggal 10 Desember 2019. No. Galur DM-122-35-17. Pemulia :Purwanto, Purwanto, Novita Nugrahaeni, Gatut Wahyu A.S., Titik Sundari. Asal Seleksi persilangan tunggal antara varietas Dering 1 dengan Malabar. Tipe tumbuh determinit. Warna hipokotil dan epikotil ungu. Warna daun hijau. Warna bunga ungu. Warna kulit polong dan bulu cokelat muda. Warna kulit biji kuning muda. Warna kotiledon putih. Warna hilum cokelat tua. Bentuk daun oval. Ukuran daun sedang. Percabangan ±3 cabang. Jumlah polong/tanaman ±37 polong. Umur berbunga ±31 hari. Umur masak ±70 hari. Tinggi Tanaman,±58,3 cm. Potensi Hasil 2,29 t/ha pada kadar air 12%. Rata-rata hasil ±2,42 t/ha pada kadar air 12%. Tahan rebah. Tidak mudah pecah polong. Ukuran biji medium. Bobot 100 biji 13,9 g. Bentuk biji lonjong. Kulit biji kusam. Kandungan protein 40,49% BK. Kandungan lemak 17,46% BK. Tahan ulat grayak, agak tahan penggerek polong, tahan penggerek polong, agak tahan penyakit karat daun. Toleran cekaman kekeringan selama fase reproduktif.
3	DEMAS 2 (rekomendasi calon varietas unggul)	± 77	± 3,27	-	No. 76/TPVTP/12/2019 tanggal 10 Desember 2019. No. Galur G51 1H/Anj-1-3. Pemulia :M. Muchlis Adie, Ayda Krisnawati, Apri Sulisty. Asal seleksi persilangan G51 1H dengan Anjasmoro. Tipe tumbuh determinit. Warna hipokotil ungu. Warna epikotil hijau. Warna daun hijau. Warna bunga ungu. Warna kulit polong kuning. Warna bulu cokelat muda. Warna kulit biji kuning muda. Warna kotiledon putih. Warna hilum cokelat tua. Bentuk daun oval. Ukuran daun sedang. Percabangan ±2-4 cabang. Jumlah polong/tanaman ±34 polong. Umur berbunga ±34 hari. Umur masak ±77 hari. Tinggi Tanaman,±56,74 cm. Potensi Hasil 3,27 t/ha pada kadar air 12%. Rata-rata hasil ±2,79 t/ha pada kadar air 12%. Agak tahan rebah. Peka pecah polong. Ukuran biji besar. Bobot 100 biji 14,99 g. Bentuk biji lonjong. Kulit biji kusam. Kandungan protein 37,53% BK. Kandungan lemak 19,72% BK. Agak tahan penyakit karat daun, peka terhadap penyakit virus SMV, agak tahan terhadap hama pengisap polong, tahan penggerek polong, dan peka terhadap hama ulat grayak. Adaptif pada lahan kering masam, umur gerjah dan ukuran biji besar. Kuning muda. Warna kotiledon putih. Warna hilum cokelat tua. Bentuk daun oval. Ukuran daun sedang. Percabangan ±2-4 cabang. Jumlah polong/tanaman ±34 polong. Umur berbunga ±34 hari. Umur masak ±77 hari. Tinggi Tanaman,±56,74 cm. Potensi Hasil 3,27 t/ha pada kadar air 12%. Rata-rata hasil ±2,79 t/ha pada kadar air 12%. Agak tahan rebah. Peka pecah polong. Ukuran biji besar. Bobot 100 biji 14,99 g. Bentuk biji lonjong. Kulit biji kusam. Kandungan protein 37,53% BK. Kandungan lemak 19,72% BK. Agak tahan penyakit karat daun, peka terhadap penyakit virus SMV, peka terhadap hama pengisap polong, tahan penggerek polong, dan peka terhadap hama ulat grayak. Adaptif pada lahan kering masam, umur gerjah dan ukuran biji besar.
4	DEMAS 3 (rekomendasi calon varietas unggul)	± 76	± 2,88	-	No. 77/TPVTP/12/2019 tanggal 10 Desember 2019. No. Galur G51 1H/Anj//Anj-11-1. Pemulia : Ayda Krisnawati, M. Muchlis Adie, Apri Sulisty. Asal seleksi silang balik G511H dengan Anjasmoro. Tipe tumbuh determinit. Warna hipokotil ungu. Warna epikotil hijau. Warna daun hijau. Warna bunga ungu. Warna kulit polong coklat kekuningan. Warna bulu putih. Warna kulit biji kuning muda. Warna kotiledon putih. Warna hilum cokelat muda. Bentuk daun oval. Ukuran daun sedang. Percabangan ±2-4 cabang. Jumlah polong/tanaman ±37 polong. Umur berbunga ±29 hari. Umur masak ±76 hari. Tinggi Tanaman,±62,29 cm. Potensi Hasil 2,88 t/ha pada kadar air 12%. Rata-rata hasil ±2,66 t/ha pada kadar air 12%. Agak tahan rebah. Tahan pecah polong. Ukuran biji besar. Bobot 100 biji 14,40 g. Bentuk biji lonjong. Kulit biji kusam. Kandungan protein 37,20% BK. Kandungan lemak 17,71% BK. Agak tahan penyakit karat daun, peka terhadap penyakit virus SMV, peka terhadap hama pengisap polong, agak tahan terhadap hama ulat grayak. Adaptif pada lahan kering masam, tahan pecag polong, umur gerjah dan ukuran biji besar.
5	DEVATRA 1 (rekomendasi calon varietas unggul)	± 81	± 3,07	-	No. 78/TPVTP/12/2019 tanggal 10 Desember 2019. No. Galur 19 BE. Pemulia : Dotti Suryati, D.W. Ganefianti, M. Chozin, M. Muchlis Adie. Asal seleksi persilangan dialel antara Malabar dengan Kipas Putih. Tipe tumbuh determinit. Warna hipokotil ungu. Warna epikotil hijau. Warna daun hijau. Warna bunga ungu. Warna kulit polong kuning. Warna bulu cokelat. Warna kulit biji kuning muda. Warna kotiledon putih. Warna hilum cokelat tua. Bentuk daun oval. Ukuran daun sedang. Percabangan ±2-4 cabang. Jumlah polong/tanaman ±45 polong. Umur berbunga ±29 hari. Umur masak ±81 hari. Tinggi Tanaman,±61,2 cm. Potensi Hasil 3,07 t/ha pada kadar air 12%. Rata-rata hasil ±2,28 t/ha pada kadar air 12%. Agak tahan rebah. Peka pecah polong. Ukuran biji medium. Bobot 100 biji 13,65 g. Bentuk biji lonjong. Kulit biji kusam. Kandungan protein 36,04% BK. Kandungan lemak 16,25% BK. Agak tahan penyakit karat daun, peka terhadap penyakit virus SMV, peka terhadap hama pengisap polong, agak tahan terhadap hama ulat grayak. Adaptif pada lahan kering masam.
6	DEVATRA 2 (rekomendasi calon varietas unggul)	± 82	± 2,78	-	No. 79/TPVTP/12/2019 tanggal 10 Desember 2019. No. Galur 14 DD. Pemulia : Dotti Suryati, D.W. Ganefianti, M. Chozin, M. Muchlis Adie. Asal seleksi persilangan dialel antara Malabar dengan Kipas Putih. Tipe tumbuh determinit. Warna hipokotil ungu. Warna epikotil hijau. Warna daun hijau. Warna bunga ungu. Warna kulit polong kuning. Warna bulu cokelat. Warna kulit biji kuning muda. Warna kotiledon putih. Warna hilum cokelat tua. Bentuk daun oval. Ukuran daun sedang. Percabangan ±2-4 cabang. Jumlah polong/tanaman ±45 polong. Umur berbunga ±31 hari. Umur masak ±82 hari. Tinggi Tanaman,±68,39 cm. Potensi Hasil 2,78 t/ha pada kadar air 12%. Rata-

Sumber : Badan Penelitian dan Pengembangan Pertanian  
Source : Agency for Agricultural Research and Development



Lanjutan Tabel 4.2.2.  
Continued Table 4.2.2.

No.	Varietas/ Variety	Deskripsi / Description			
		Umur / Maturity (Hari/Das)	Kisaran Hasil/ Range of Result (Ton/Ha)	Rasa Tekstur/ Taste	Keterangan / Remarks
<b>Kacang Hijau/Mungbean</b>					
1	Vimil 1 (sudah disetujui dan sudah sidang)	± 57	± 2,06	-	Nomor galur MMC 679/Sampeong-13-B-22 (GH 9). Nomor induk seleksi MLGV 1123. Pemulia Trustinah, Rudi Iswanto, Ratri Tri Hapsari, Made Jana Mejaya, M. Arum. Asal Persilangan galur 679 dengan varietas Sampeong. Umur berbunga 35 hari. Umur masak 57 hari. Tinggi tanaman 52,7 cm. Warna batang hijau. Warna hipokotil ungu. Warna tangkai daun hijau keunguan. Warna kelopak bunga hijau keunguan. Rambut daun sedikit. Warna mahkota bunga kuning. Jumlah biji per polong 12. Bobot 100 biji 3,63 g. Potensi hasil 2,06 t/ha. Rata-rata hasil 1,79 t/ha. Warna polong tua hitam. Warna biji hijau kusam. Kadar protein 25,62% (basis kering). Kadar lemak 0,62% (basis kering). Agak tahan terhadap penyakit bercak daun, embun tepung, dan hama penggerek polong Maruca testulalis. Biji kecil, umur genjah, masak serempak.
2	Vimil 2 (sudah disetujui dan sudah sidang)	± 57	± 2,20	-	Nomor galur Sampeong/MMC 679-13-B-5 (GH 3). Nomor induk seleksi MLGV 1121. Pemulia Trustinah, Rudi Iswanto, Ratri Tri Hapsari, Madejana Mejaya, M. Arum. Asal Persilangan varietas Sampeong dengan galur MMC 679. Umur berbunga 36 hari. Umur masak 57 hari. Tinggi tanaman 56,4 cm. Warna batang hijau. Warna daun hijau. Warna hipokotil ungu. Warna epikotil hijau. Warna tangkai daun hijau. Warna kelopak bunga hijau keunguan. Rambut daun sedikit. Warna mahkota bunga kuning. Jumlah polong per tanaman 12-17. Jumlah biji per polong 12. Bobot 100 biji 3,73 g. Potensi hasil 2,20 t/ha. Rata-rata hasil 1,73 t/ha. Warna polong tua hitam. Warna biji hijau mengkilap. Kadar protein 24,41% (basis kering). Kadar lemak 0,71% (basis kering). Agak tahan terhadap penyakit bercak daun, embun tepung, dan hama penggerek polong Maruca testulalis. Biji kecil, umur genjah, masak serempak.
<b>Ubi Kayu/Cassava</b>					
1	Vamas 1				Pemulia : Sholihin, Kartika Noerwijati, Titik Sundari, Tinuk Sri Wahyuni, I Made Jana Mejaya. Asal turunan dari hasil persilangan terbuka dengan tetua betina CMR44-29-12. Warna batang Abu-abu kecoklatan untuk batang tua, Hijau muda untuk batang muda. Bentuk daun menjari. Warna daun muda hijau kecoklatan, warna daun tua hijau. Warna tangkai daun hijau kemerahan pada bagian atas dan bawah. Warna kulit luar umbi cokelat terang. Warna kulit dalam umbi putih. Ukuran umbi sedang. Umur panen 7 bulan. Potensi hasil 43,61 t/ha umur 7 bulan. Rata-rata hasil 32,42 t/ha umur 7 bulan. Rasa tidak pahit. Kualitas rebus baik. Tekstur daging ubi sedikit serat. Kadar pati 22,14 % bba ; 83,65 %bk. Kadar abu 1,17 % bk. Kadar HCN 19,68 ppm bb. Kadar serat 0,94% bk. Agak tahan terhadap tungau. Agak tahan terhadap penyakit busuk umbi (Fusarium spp.)
<b>Hortikultura/Horticulture Crops</b>					
<b>Sayur-sayuran/Vegetables</b>					
<b>Cabe/Chilli</b>					
1	Pancanaka Agrihorti	98 hst	15,27 – 17,11 ton	-	SK kementan no. 081/Kpts/SR.120/D2.7/5/2019 Mempunyai keunggulan produksi tinggi, wilayah adaptasi sesuai di dataran tinggi di Kabupaten Bandung Barat pada musim kemarau.
<b>Kentang/Potato</b>					
1	Kentang Papita Agrihorti	110 hst	20,1 – 23,9 ton	-	SK Kementan no. 060/Kpts/SR.120.D2.7/4/2019 Mempunyai keunggulan daya hasil tinggi, sesuai dengan kebutuhan industri French Fries, wilayah adaptasi sesuai didataran tinggi di kabupaten Banjarnegara pada musim hujan.
<b>Bawang Merah/Shallot</b>					
1	Bawang Merah Ambassador Agrihorti	71 hst	hasil umbi basah 22,28-26,10 ton/ha dan umbi kering 11,85 – 14,67 ton/ha	-	SK. Kementan nomor 075/Kpts/SR.120/D.2.7/5/2019 mempunyai keunggulan produksi umbi basah dan kering tinggi, total padatan terlarut dan tekstur lebih baik daripada tetua (maja panas), hasil umbi basah 22,28-26,10 ton/ha dan umbi kering 11,85 – 14,67 ton/ha dengan penciri utama Warna umbi ungu muda (184B Greyed Purple Group RHS), bentuk ujung umbi (shape of stem end) membulat (rounded), dan bentuk pangkal umbi (shape of root end) bulat (round) dan wilayah adaptasi sesuai didataran tinggi Kabupaten Bandung Barat pada musim hujan.
2	Bawang merah Ambassador Agrihorti	78 hst	hasil umbi Basah: 21,64-23,92 ton/ ha Kering: 12,17-13,53 ton/ha.	-	SK. Kementan nomor 104/Kpts/SR.120/D.2.7/6/2019 mempunyai keunggulan hasil umbi basah dan kering tinggi, wilayah adaptasi Sesuai di dataran tinggi Kabupaten Bandung Barat pada musim hujan dengan penciri utama sesuai di dataran tinggi Kabupaten Bandung Barat pada musim hujan dan hasil umbi Basah: 13,77-19,54 ton/ha dan Kering: 8,97-10,62 ton/ha.
3	Bawang merah Ambassador Agrihorti	72 hst	hasil umbi Basah: 13,77-19,54 ton/ha dan Kering: 8,97-	-	SK. Kementan nomor 104/Kpts/SR.120/D.2.7/6/2019 mempunyai keunggulan hasil umbi basah dan kering tinggi, wilayah adaptasi Sesuai di dataran tinggi Kabupaten Bandung Barat pada musim hujan dengan penciri utama sesuai di dataran tinggi Kabupaten Bandung Barat pada musim hujan dan hasil umbi Basah: 13,77-19,54 ton/ha dan Kering: 8,97-10,62 ton/ha.

Sumber : Badan Penelitian dan Pengembangan Pertanian  
Source : Agency for Agricultural Research and Development

Lanjutan Tabel 4.2.2.  
Continued Table 4.2.2.

No.	Varietas/ Variety	Deskripsi / Description			
		Umur / Maturity (Hari/Das)	Kisaran Hasil/ Range of Result (Ton/Ha)	Rasa Tekstur/ Taste	Keterangan / Remarks
<b>Buah-buahan/Fruits</b>					
<b>Durian/Durio</b>					
1	Durian Serumbut			Manis sedang	SK Kementan no. 039/Kpts/SK.120/D.2.7/3/2019 Daging buah tebal, warna daging buah menarik, persentase daging buah yang dapat dimakan tinggi
<b>Mangga/Mangifera Spp</b>					
1	Mangga Kraton Agrihorti				SK Kementan no. 051/Kpts/SK.120/SD.2.7/3/2019 Produksi tinggi, biji bernas, dan pertumbuhan semai vigor dengan perakaran lebat (cocok untuk batang bawah).
2	Mangga Denarum			Manis agak asam	SK Kementan no. 050/Kpts/SK.120/D.2.7/3/2019 Produksi tinggi (umur 10 tahun produksinya 53-120 kg/pohon/tahun), porsi edible tinggi (72,99-80,32%), rasa manis, dan tekstur daging buah kenyal
<b>Jeruk/Citrus</b>					
1	Topazindo Agrihorti (Jeruk Keprok)	21,96-43,03 kg/pohon/tahun		Manis sedikit asam	No. SK 012/Kpts/SR.120/D.2.7/1/2019 Buah masak warna kuning kehijauan berbiji sedikit kulit buah berpori, dan dapat berbuah sepanjang tahun. Kandungan vitamin C (mg/100 gr) 17,1-17,2 Berat per buah, 366-453 gram. Jumlah buah pertanaman 60-95 buah.
2	MTR 19 ( Jeruk Pamelo)	141,47-163,24 kg/pohon/tahun		Manis tanpa getir- manis sedikit getir	No. SK 013/Kpts/SR.120/D.2.7/1/2019 Buah masak warna hijau kekuningan berbiji Kandungan vitamin C (mg/100 gr) 22,52-45,68 Berat per buah, 940-2.700 gram. Jumlah buah pertanaman 91-105 buah.
3	Orinda Agrihorti (jeru keprok)	25-35 kg/tanaman/tahun		Manis	No SK 124/Kpts/SR.120/D.2.7/9/2019 Buah masak warna oranye keabuan-Oranye pekat berpori halus dan berbiji. Kulit buah berpori halus. Kandungan vitamin C (mg/100 gr) 42,3 Berat per buah, 108-190 gram. Jumlah buah pertanaman 89-190 buah.
4	Ortaji ( jeruk manis )	24-33 kg/tanaman/tahun		Manis sedang	No. SK 131/Kpts/SR.120/D.2.7/9/2019 Buah masak warna kuning oranye kulit kasar berpori dan tidak berbiji. Kandungan vitamin C (mg/100 gr) 38-42,2 Berat per buah, 321-508 gram. Jumlah buah pertanaman 54-65 buah.
<b>Tanaman Hias/Ornamental Plant</b>					
<b>Aggregk/Orchid</b>					
<b>Anggrek Dendrobium</b>					
1	Bigiante Agrihorti	55 – 63	4 tangkai/tahun	-	SK Kementan No. 027/Kpts/SR.120/D.2.7/2/2019. Rajin berbunga, umur berbunga lebih pendek dari pada Dendrobium yang lain. Tinggi tanaman 17-18,2 cm, panjang tangkai malai bunga 8-8,5 cm, ukuran bunga: panjang bunga 4,0-4,2 cm, lebar bunga 5,2 – 5,4cm.
2	Maya Agrihorti	8 - 9 minggu	2 tangkai/tanaman	-	SK Kementan No. 028/Kpts/SR.120/D.2.7/2/2019. Umur berbunga cepat, susunan bunga rapi, kuntum bunga banyak. Tinggi tanaman 30-35 cm, panjang tangkai malai bunga 15-16cm, ukuran bunga: panjang bunga 5,6 – 5,8 cm, lebar bunga 6,5 – 6,7 cm.
3	Bertha Chong Kumala Agrihorti	2,5 – 3 bulan	3 - 4 tangkai/tanaman/tahun	-	SK Mentan No. 071/Kpts/SR.120/D.2.7/5/2019. Warna bunga pita kuning cerah (Yellow Group 3 A) dengan ukuran bunga yang kecil. Bentuk bunga bintang. Ukuran bunga panjang 7,1 – 7,2 cm, lebar 9,1 – 9,2 cm. Warna bunga petal ungu keabu-abuan (Greyed Purple Group 186 C).
<b>Anggrek Phalaenopsis</b>					
4	Adelina 3 Agrihorti	3 – 4 bulan	8-10 tangkai/tahun	-	SK Mentan No. 163/Kpts/SR.120/D.2.7/11/2019. Bunga berukuran agak kecil dengan petal triangular. Rangkaian bunga tersusun rapih pada tangkai bunga multiflora yang tegak. Bentuk bunga bulat, ukuran (bunga panjang 3,8-4,0 cm, lebar 3,6 – 4,0 cm), warna petal Putih dan pink/violet, arah menghadap bunga dua arah (120o), jumlah bunga mekar 21-30 kuntum/4 tangkai multiflora, penciri utama tepala (sepala dan petala) berwarna putih polos dan terdapat garis dan bayangan berwarna ungu yang seolah mengucur dari pangkalnya. Bibir berwarna ungu.
<b>Anggrek Cymbidium</b>					
5	Mierra Agrihorti	4 minggu	2 - 6 tangkai/tahun	-	SK Mentan No. 069/Kpts/SR.120/D.2.7/5/2019. Warna bunga cerah, ukuran besar, rajin berbunga setahun 3 kali. Bentuk bunga bintang. Ukuran bunga panjang 6 - 6,2 cm, lebar 4,5 - 4,7 cm. Warna bunga petal: dasar kuning keabu-abuan (Greyed Yellow 161C), corak totol merah keunguan (Red Purple Group 59A), Jumlah kuntum bunga: 10 - 12 kuntum/tangkai. Umur tanaman berbunga 5 – 6 tahun.
6	Tortilla Agrihorti	4 – 5 minggu	1 - 2 tangkai/tahun	-	SK Mentan No. 070/Kpts/SR.120/D.2.7/5/2019. Kuntum bunga cukup banyak dan warnanya yang tergolong unik dan kuntum bunganya flat/tidak melengkung. Bentuk bunga bintang. Ukuran bunga panjang 5 - 6,2 cm, lebar 4,5 - 5,2 cm. Warna bunga petal: dasar kuning keabu-abuan (Greyed Yellow Group 160B), sekunder merah keabu-abuan (Greyed Red Group 178A). Jumlah kuntum bunga: 8 – 10 kuntum/tangkai. Umur tanaman berbunga 5 – 6 tahun.
7	Amara Agrihorti	36 – 40	2 – 3 tangkai/tahun	-	SK Mentan No. 161/Kpts/SR.120/D.2.7/11/2019. Bentuk bunga bintang. Ukuran bunga panjang 5,9 - 6,1 cm, lebar 5,3 - 5,6 cm. Warna bunga petal: Pink kecoklatan/salem, Grayed Yellow Group 161C. Jumlah kuntum bunga: 7 – 9 kuntum/tangkai. Umur tanaman berbunga 5 – 6 tahun.

Sumber : Badan Penelitian dan Pengembangan Pertanian  
Source : Agency for Agricultural Research and Development

Lanjutan Tabel 4.2.2.  
Continued Table 4.2.2.

No.	Varietas/ Variety	Deskripsi / Description			
		Umur / Maturity (Hari/Das)	Kisaran Hasil/ Range of Result (Ton/Ha)	Rasa Tekstur/ Taste	Keterangan / Remarks
<b>Anggrek Paphiopedilum</b>					
8	Maureddi Agrihorti	47	2 tangkai / tanaman / tahun		SK Mentan No. 073/Kpts/SR.120/D.2.7/5/2019. Ukuran bunga besar. Bentuk bunga (bracktea) Broadly Ovate. Ukuran bunga panjang 9,3 - 11,7 cm, lebar 12,5 - 14,8 cm. Warna bunga petal: dasar Kuning muda (Yellow Group 145C), sekunder
9	Tonsina Agrihorti	56	2 - 3 tangkai / tanaman / tahun		SK Mentan No. 074/Kpts/SR.120/D.2.7/5/2019. Bentuk bunga (bracktea) Broadly Ovate. Ukuran bunga panjang 9,3 - 11,7 cm, lebar 12,5 - 14,8 cm. Warna bunga petal: dasar Hijau muda (Yellow Green Group 145A), sekunder Ungu (Purple Group N97A), corak totol cokelat tua keorengan (Greyed Orange Group 172B). Umur tanaman berbunga 7 tahun. Beradaptasi dengan baik di dataran tinggi (1.100 m dpl).
10	Rupini Agrihorti	45 - 52	2 tangkai / tanaman / tahun		SK Mentan No. 162/Kpts/SR.120/D.2.7/11/2019. Bentuk bunga (bracktea) Broadly Ovate. Ukuran bunga panjang 9,5 - 10,2 cm, lebar 13,2 - 13,5 cm. Warna bunga petal: dasar Hijau kekuningan (Yellow Green Group 144A), sekunder: Coklat kemerahan, (Greyed Purple Group 184B), corak totol cokelat kehitaman (Greyed purple). Umur tanaman berbunga 7 tahun. Beradaptasi dengan baik di dataran tinggi (1.100 m dpl).
<b>Krisan/Chrysant</b>					
1	Dewani Agrihorti	11 Desember 2020	9 - 16 kuntum / tanaman / musim		SK Mentan No. 085/Kpts/SR.120/D.2.7/5/2019. Krisan bunga potong. Tinggi tanaman 81,2 - 109,2 cm. Bentuk bunga Ganda. Warna bunga pita Kuning (Yellow Group 3 A RHS Colour Chart). Warna bunga tabung Hijau (Yellow Green Group 144 B RHS Colour Chart). Diameter kuntum bunga 2,0 - 3,1 cm. Diameter bunga tabung 0,8 - 1,2 cm. Waktu respon: 70 - 75 hari. Beradaptasi dengan baik di dataran tinggi.
2	Suryandhari Agrihorti	14 Desember 2014	0 - 24 kuntum / tanaman / musim		SK Mentan No. 087/Kpts/SR.120/D.2.7/5/2019. Krisan bunga potong. Tinggi tanaman 111,5 - 137,0 cm. Bentuk bunga Ganda. Warna bunga pita Kuning (Yellow group 9 A). Warna bunga tabung Hijau kekuningan (Yellow green group N 144 A). Diameter kuntum bunga 5,25 - 6,45 cm. Diameter bunga tabung 1,38 - 2,39 cm. Waktu respon: 73 - 75 hari. Beradaptasi dengan baik di dataran tinggi.
3	Arshanti Agrihorti	12 - 14	14 - 30 kuntum / tanaman / musim		SK Mentan No. 083/Kpts/SR.120/D.2.7/5/2019. Krisan bunga potong. Tinggi tanaman 136,2 - 147,2 cm. Bentuk bunga Ganda. Warna bunga pita Orange (Orange group 29 B). Warna bunga tabung Hijau cerah (Yellow Green Group 144 B). Diameter kuntum bunga 6,22 - 7,68 cm. Diameter bunga tabung 1,21 - 1,64 cm. Waktu respon: 62 - 68 hari. Beradaptasi dengan baik di dataran tinggi.
4	Ratimaya Agrihorti	10 - 13	13 - 29 kuntum / tanaman / musim		SK Mentan No. 086/Kpts/SR.120/D.2.7/5/2019. Krisan bunga potong. Tinggi tanaman 107,8 - 118,2 cm. Bentuk bunga Tunggal. Warna bunga pita Merah (Red group RHS colour chart 46 B). Warna bunga tabung Hijau kekuningan (Yellow green group RHS colour chart 144 B). Diameter kuntum bunga 5,35 - 6,31 cm. Diameter bunga tabung 1,19 - 1,81 cm. Waktu respon: 73 - 75 hari. Beradaptasi dengan baik di dataran tinggi.
5	Varisha Agrihorti	17 - 20	6 - 18 kuntum / tanaman / musim		SK Mentan No. 088/Kpts/SR.120/D.2.7/5/2019. Krisan pot. Tinggi tanaman 19,0 - 23,5 cm. Bentuk bunga Ganda. Warna bunga pita Ungu tua (Red Purple group RHS Colour Chart 61 A). Warna bunga tabung Kuning (Yellow Group RHS Colour Chart 6 A). Diameter kuntum bunga 2,60 - 3,43 cm. Diameter bunga tabung 0,33 - 0,68 cm. Waktu respon: 56 - 64 hari. Beradaptasi dengan baik di dataran tinggi.
6	Cyra Agrihorti	14 - 21	6 - 18 kuntum / tanaman / musim		SK Mentan No. 084/Kpts/SR.120/D.2.7/5/2019. Krisan pot. Tinggi tanaman 15,00 - 21,20 cm. Bentuk bunga Ganda. Warna bunga pita Kuning (Yellow group 3 A). Warna bunga tabung Kuning (Yellow orange group 14 A). Diameter kuntum bunga 3,27 - 4,13 cm. Diameter bunga tabung 0,51 - 0,74 cm. Waktu respon: 58 - 62 hari. Beradaptasi dengan baik di dataran tinggi.

No.	Varietas/ Variety	Deskripsi / Description			
		Umur / Maturity (Hari/Das)	Kisaran Hasil/ Range of Result (Ton/Ha)	Rasa Tekstur/ Taste	Keterangan / Remarks
<b>Tanaman Perkebunan/Estate Crops</b>					
<b>Cengkeh/Clove</b>					
1	Cengkeh Siantan 1 Agribun	3-5 tahun mulai berbuah		-	Keseragaman penampilan morfologi cukup tinggi, produksi bunga segar rata rata 111,42 ± 12,39 kg setara dengan 44,57 ± 4,96 kg bunga kering per pohon per tahun panen, ukuran bunga 0,41 ± 0,02 g (lebih besar dari cengkeh Zanzibar), kadar minyak atsiri 17,05 ± 1,59 %, total eugenol 77,45 ± 3,14 %, kadar true eugneol 74,66 ± 1,79 %, kadar β-caryophyllen 20,26 ± 2,38 %, humulene 2,12 ± 0,33 % eugenil acetate %. Sebagai pembandingan produksi rata-rata bunga cengkeh segar varietas Zanzibar Karo 47 kg, AFO 103 kg, Zanzibar Gorontalo 133,46 kg, dan Tuni Bursel 143,80 kg.
<b>Kelapa/Coconut</b>					
1	Kelapa Cungap Merah	5 tahun	-	-	SK Nomor : 95/Kpts/KB.020/7/2019 Sabut dan air buah mengandung anti oksidan tinggi seperti Beta karoten dan anthosianin pada sabut serta anthosianin pada air buah
2	Kelapa Dalam Nui Sua	5 tahun	-	-	Produksi tinggi (3,8-4,0 ton/ha/tahun) Produksi tinggi dan adaptif pada curah hujan rendah dedaunan bulan kering 5-9 bulan berturut-turut
3	Kelapa Dalam Zabak	5 tahun	-	-	Produksi tinggi, kadar minyak tinggi, protein tinggi, adaptif pada alahan pasang surut
4	Kelapa Dalam Gambut	5 tahun	-	-	Produksi tinggi, kadar minyak tinggi, protein tinggi, adaptif pada lahan gambut
5	Kelapa Hibrida Heng Niu	3 tahun	-	-	Batang pendek, jarak antar bekas daun cukup rapat cepat berbuah (< 3 tahun mulai berbunga). Kadar minyak 62 % dan asam laurat 46,46 %

Sumber : Badan Penelitian dan Pengembangan Pertanian  
Source : Agency for Agricultural Research and Development

Lanjutan Tabel 4.2.2.  
Continued Table 4.2.2.

No.	Varietas/ Variety	Deskripsi / Description			
		Umur / Maturity (Hari/Das)	Kisaran Hasil/ Range of Result (Ton/Ha)	Rasa Tekstur/ Taste	Keterangan / Remarks
<b>Kopi/Coffee</b>					
1	Klon kopi Besemah 1			-	Potensi daya hasil 2,60 ton/ha dan tergolong fine Robusta (81,25) dengan karakter spicy, nutty, astringer. Umur ekonomis klon kopi Besemah 1 dapat mencapai 30 tahun dan rekomendasi penanaman dilakukan secara poliklonal. Sedangkan untuk gejala penyakit karat daun dan gejala serangan hama PBKo termasuk ringan. Klon kopi Besemah 1 adaptif di dataran tinggi (> 700 m dpl) dengan tipe iklim A atau B (Schmidh and Ferguson).
2	Klon kopi Besemah 2			-	Potensi daya hasil 3,85 ton/ha dengan populasi 3000 tanaman dan tergolong fine Robusta (83,00) dengan karakter spicy, nutty, brown sugar. Umur ekonomis klon kopi Besemah 2 dapat mencapai 30 tahun dan rekomendasi penanaman dilakukan secara poliklonal. Sedangkan untuk gejala penyakit karat daun dan gejala serangan hama PBKo termasuk ringan. Klon kopi Besemah 2 adaptif di dataran tinggi (> 700 m dpl) dengan tipe iklim A atau B (Schmidh and Ferguson)
3	Klon kopi Besemah 3	-		-	Potensi daya hasil 2,41 ton/ha (dengan populasi 1.600 tanaman) dan tergolong fine Robusta (82,25) dengan karakter spicy, nutty. Umur ekonomis klon kopi Besemah 3 dapat mencapai 30 tahun dan rekomendasi penanaman dilakukan secara poliklonal. Sedangkan untuk gejala penyakit karat daun dan gejala serangan hama PBKo termasuk ringan. Klon kopi Besemah 3 adaptif di dataran tinggi (> 700 m dpl) dengan tipe iklim A atau B (Schmidh and Ferguson)
4	Klon kopi Besemah 4	-		-	Potensi daya hasil 2,25 ton/ha (dengan populasi 1.600 tanaman) dan tergolong fine Robusta (81,50) dengan karakter greenish-grassy, low flavour. Umur ekonomis klon kopi Besemah 4 dapat mencapai 30 tahun dan rekomendasi penanaman dilakukan secara poliklonal. Sedangkan untuk gejala penyakit karat daun dan gejala serangan hama PBKo termasuk ringan. Klon kopi Besemah 4 adaptif di dataran tinggi (> 700 m dpl) dengan tipe iklim A atau B (Schmidh and Ferguson).
<b>Pala/Myristica fragrans</b>					
1	Pala Tiangau Agribun	4-5 tahun mulai berbuah	-	-	Produksi jumlah buah per tahun rata-rata 11 064 ± 3138 atau lebih tinggi dari varietas unggul yang telah dilepas sebelumnya. Panen buah hampir merata sepanjang tahun sehingga dapat memberikan pendapatan bulanan kepada petani. "Keunggulan lainnya adalah kadar minyak atsiri tinggi (biji muda) 13,12 ± 3,10 % serta kadar myristisin sangat tinggi 37,38 ± 10,01 %. Nilai ini jauh lebih tinggi dari dua varietas tipe banda lainnya yang sudah dilepas", urainya. Lebih lanjut Nurilian menjelaskan bahwa Pala Tiangau Agribun ini juga memiliki kadar methyl eugenol sangat rendah 0,45 ± 0,18%. Dari fisik tanaman, pohon pala ini memiliki pertumbuhan meninggi yang lambat dengan percabangan yang rendah sehingga mudah untuk dipanen serta memiliki tingkat keseragaman tinggi
<b>Tembakau/Tobacco</b>					
1	Tembakau cerutu Besuki NO H382 T	60,71±2,8	-	-	Varietas unggul baru Tembakau cerutu Besuki NO - H382 T2 Agribun mempunyai keunggulan potensi produksi krosok 1,38 ton/ha dengan persentase Dek-Omlad mencapai 62,88%, indek tanaman 71,33, kadar nikotin 1,09-1,29%, rentan terhadap jamur Phytophthora nicotiana dan tahan terhadap Bakteri Ralstonia solanacearum.
2	Tembakau cerutu Besuki NO H382 T	59,5±2,51	-	-	Varietas unggul baru Tembakau cerutu Besuki NO - H382 T3 Agribun mempunyai keunggulan potensi produksi krosok 1,34 ton/ha dengan persentase Dek-Omlad mencapai 61,43%, indek tanaman 58,96, kadar nikotin 1,11-1,28%, moderat tahan terhadap jamur Phytophthora nicotiana dan rentan terhadap Bakteri Ralstonia solanacearum.
3	Tembakau cerutu Besuki NO H382 T	58,44±3,01	-	-	Varietas unggul baru Tembakau cerutu Besuki NO - H382 T4 Agribun mempunyai keunggulan potensi produksi krosok 1,38 ton/ha dengan persentase Dek-Omlad mencapai 62,22%, indek tanaman 56,89, kadar nikotin 1,14-1,24%, rentan terhadap jamur Phytophthora nicotiana dan tahan terhadap Bakteri Ralstonia solanacearum.
4	Tembakau cerutu Besuki NO H382 T	58,74±3,48	-	-	Varietas unggul baru Tembakau cerutu Besuki NO - H382 T6 Agribun mempunyai keunggulan potensi produksi krosok 1,34 ton/ha dengan persentase Dek-Omlad mencapai 60,81%, indek tanaman 63,31, kadar nikotin 1,18-1,45%, rentan terhadap jamur Phytophthora nicotiana dan moderat tahan terhadap Bakteri Ralstonia solanacearum.
5	Tembakau cerutu Besuki NO H382 TB Agribun	62,39±3,42	-	-	Varietas unggul baru Tembakau cerutu Besuki NO - H382 TB Agribun mempunyai keunggulan potensi produksi krosok 1,36 ton/ha dengan persentase Dek-Omlad mencapai 56,9%, indek tanaman 53,78, kadar nikotin 1,07-1,38%, moderat tahan terhadap jamur Phytophthora nicotiana dan tahan terhadap Bakteri Ralstonia solanacearum.

Sumber : Badan Penelitian dan Pengembangan Pertanian  
Source : Agency for Agricultural Research and Development

Lanjutan Tabel 4.2.2.  
Continued Table 4.2.2.

No.	Varietas/ Variety	Deskripsi / Description			
		Umur / Maturity (Hari/Das)	Kisaran Hasil/ Range of Result (Ton/Ha)	Rasa Tekstur/ Taste	Keterangan / Remarks
<b>Teh/Tea</b>					
1	Teh PGL 1	-	-	-	Potensi daya hasil tinggi 3,62 t/ha/th; citarasa seduhan baik, kadar polifenol tinggi (16,70%), aktivitas antioksidan sangat kuat. Bentuk daun teh PGL 1 elliptical memanjang, tepi daun bergerigi teratur (denticulate), ujung daun bertugi (aristate), warna pucuk p+1 hijau kekuningan, warna daun tua hijau tua, dan permukaan daun bergelombang.
2	Teh PGL 3	-	-	-	Potensi daya hasil tinggi 3,89 t/ha/th, citarasa seduhan baik, kadar polifenol tinggi (17,90%), aktivitas antioksidan sangat kuat. Bentuk daun teh PGL 3 elliptical, tepi daun bergerigi halus (serrulate), ujung daun acute, warna pucuk p+1 hijau kekuningan, warna daun tua hijau tua, permukaan daun agak bergelombang.
3	Teh PGL 4	-	-	-	Potensi daya hasil tinggi 3,67 t/ha/th, citarasa seduhan baik, kadar polifenol tinggi (17,80%), aktivitas antioksidan sangat kuat, toleran curah hujan tinggi. Bentuk daun teh PGL 4 elliptical, tepi daun bergerigi halus (serrulate), ujung daun bertugi (aristate), warna pucuk p+1 hijau kekuningan, warna daun tua hijau tua, permukaan daun agak bergelombang.
4	Teh PGL 10	-	-	-	Potensi daya hasil tinggi 3,82 t/ha/th, citarasa seduhan baik, kadar polifenol tinggi (17,90%), aktivitas antioksidan sangat kuat, toleran curah hujan rendah sekaligus curah hujan tinggi. Bentuk daun teh PGL 10 oval, tepi daun bergerigi halus (serrulate), ujung daun acute, warna pucuk p+1 hijau kekuningan, warna daun tua hijau tua, permukaan daun agak bergelombang.
5	Teh PGL 11	-	-	-	Potensi daya hasil tinggi 3,56 t/ha/th, citarasa seduhan baik, kadar polifenol tinggi (18%), aktivitas antioksidan sangat kuat, toleran curah hujan tinggi. Bentuk daun teh PGL 11 elliptical memanjang, tepi daun bergerigi halus (serrulate), ujung daun acuminate, warna pucuk p+1 hijau, warna daun tua hijau tua, permukaan daun agak bergelombang.
6	Teh PGL 12	-	-	-	Potensi daya hasil tinggi 3,94 t/ha/th, citarasa seduhan baik, kadar polifenol tinggi (17,50%), aktivitas antioksidan sangat kuat, toleran curah hujan tinggi. Bentuk daun teh PGL 12 elliptical, tepi daun bergerigi halus (serrulate), ujung daun acute, warna pucuk p+1 hijau kekuningan, warna daun tua hijau tua, permukaan daun agak bergelombang.
7	Teh PGL 15	-	-	-	Potensi daya hasil tinggi 3,87 t/ha/th, citarasa seduhan baik, kadar polifenol tinggi (18,30%), aktivitas antioksidan sangat kuat, toleran curah hujan rendah sekaligus curah hujan tinggi. Bentuk daun teh PGL 15 elliptical, tepi daun bergerigi halus (serrulate), ujung daun acute, warna pucuk p+1 hijau kekuningan, warna daun tua hijau tua, permukaan daun agak bergelombang.
<b>Kayumanis /</b>					
1	Kayumanis Ceylon Zeyna Agribun 01	4-5 tahun	-	-	Potensi produksi kulit kering 3,51 kg/pohon (setara 3,12 ton/ha, populasi 890 pohon), Sinmaldehid kulit (62,57 %), Kadar minyak atsiri kulit 0,84%, Kadar minyak atsiri daun 0,83%, Kadar eugenol daun 91,59%, untuk penanaman di dataran rendah sampai menengah, beriklim basah. Memiliki aroma yang wangi dan lembut serta tidak mengandung kumarin, yaitu senyawa tanaman yang memiliki sifat antikoagulan, karsinogenik, dan hepatotoksik yang kuat.
2	Kayumanis Ceylon Zeyna Agribun 02	4-5 tahun	-	-	Potensi produksi daun segar (18,05 kg/pohon, setara dengan 16.064,50 ton/ha, populasi 890 pohon/ha), Kandungan eugenol daun tinggi (91,28%), Kadar minyak atsiri daun 0,66%, Produksi kulit kering 2,30 kg/pohon (setara dengan 2,04 ton/ha, populasi 890 pohon/ha), Sinmaldehid kulit (48,73%), untuk penanaman di dataran rendah sampai menengah, beriklim basah. Memiliki aroma yang wangi dan lembut serta tidak mengandung kumarin, yaitu senyawa tanaman yang memiliki sifat antikoagulan, karsinogenik, dan hepatotoksik yang kuat.
3	PIT Kayumanis Koerintji	4-5 tahun	-	-	Produksi kulit segar kayumanis Koerintji berkisar 126,25 – 201,51 kg basah/pohon, sedangkan produksi kulit kering yaitu sekitar 25,41 – 39,98 kg kering/pohon dengan ketebalan kulit kayumanis yaitu 3,65 – 6,65 mm. Memiliki mutu kulit kayumanis yang baik dengan kadar minyak atsiri sekitar 1,29 – 3,57 % dan kadar sinamaldehid berkisar 91,88 – 94,19%. Kadar sinamaldehid kayumanis ini melebihi standar SNI yaitu 50%.

Sumber : Badan Penelitian dan Pengembangan Pertanian  
Source : Agency for Agricultural Research and Development

Lanjutan Tabel 4.2.2.  
Continued Table 4.2.2.

No.	Varietas/ Variety	Deskripsi / Description			
		Umur / Maturity (Hari/Das)	Kisaran Hasil/ Range of Result (Ton/Ha)	Rasa Tekstur/ Taste	
				Keterangan / Remarks	
<b>Abaka /</b>					
1	Hote Abakatas1	Panen pertama 18-24 bulan, selanjutnya tebang pilih setiap 3-4 bulan sekali			Varietas unggul baru Abaka - Hote Abakatas1 ini mempunyai keunggulan panjang batang mencapai 229-294 cm, lingkaran batang bawah 41,2-42,5 cm, lingkaran batang atas 25-28 cm, jumlah batang per rumpun 6,7-11,7 batang/rumpun, Bobot batang segar 15,3-25,5 kg/batang, potensi produksi serat 0,73-1,22 kg/batang, produktivitas serat 2-5 ton/ha/tahun dengan kekuatan serat 36,71-57,25 g/tex, dan sangat rentan terhadap layu Fusarium.
2	Hote Abakatas2	Panen pertama 18-24 bulan, selanjutnya tebang pilih setiap 3-4 bulan sekali	-	-	Varietas unggul baru Abaka - Hote Abakatas2, mempunyai keunggulan panjang batang mencapai 236-330 cm, lingkaran batang bawah 42,6-45,7 cm, lingkaran batang atas 26,98-27,25 cm, jumlah batang per rumpun 7-13 batang/rumpun, Bobot batang segar 18,76 – 29,80 kg/batang, potensi produksi serat 0,73 – 1,15 kg/batang, produktivitas serat 1,77-5,05 ton/ha/tahun dengan kekuatan serat 27,59 - 39,03 g/tex, dan sangat rentan terhadap layu Fusarium.
3	Hote Abakatas3	Panen pertama 18-24 bulan, selanjutnya tebang pilih setiap 3-4 bulan sekali	-	-	Varietas unggul baru Abaka - Hote Abakatas3 mempunyai keunggulan panjang batang mencapai 221-312 cm, lingkaran batang bawah 43,4 – 46,9cm, lingkaran batang atas 23,8 – 28,0 cm, jumlah batang per rumpun 7,3 – 12,5 batang/rumpun, Bobot batang segar 21,56 – 38,18 kg/batang, potensi produksi serat 0,7 – 1,3 kg/batang, produktivitas serat 1,63 – 4,15 ton/ha/tahun dengan kekuatan serat 33,80 - 49,83 g/tex, dan sangat rentan terhadap layu Fusarium.

No.	Varietas/ Variety	Deskripsi / Description			
		Umur / Maturity (Hari/Das)	Kisaran Hasil/ Range of Result (Ton/Ha)	Rasa Tekstur/ Taste	
				Keterangan / Remarks	
<b>Peternakan/Livestocks</b>					
1	Tanaman Indigofera varietas Gozoll Agribun	-	-	-	SK 19/KPPTA/KB.020/2/2019 Rekomendasi wilayah pengembangan dataran rendah dan dataran medium. Bentuk bunga majemuk tak terbatas, tandan. Warna merah muda (Red Purple Group 58 A) Warna buah muda : hijau kekuningan( yellow green group 146 C),warna buah tua: hitam kecoklatan ( Brown group 20 A. Biji: bulat gepeng kecil, warna biji muda : Hijau muda ( green group 137 B). warna biji setengah tua coklat kehitaman ( Brown group 200 A).Jumlah polong/tandan 5.622, + 410, jumlah biji polong/tandan : 842 , + 159. jumlah biji/tanaman :54.300 + 2,10. jumlah biji/tanaman ; 7,33 + 0,57.Produksi biji (kg/Ha/Thn : 52,9 Bobot daun ( gr/tanaman : 1.490:52,9. bobot daun 1,4901.490 + 224. Bobot ranting (g/tnm) 1.183 + 0,25. Rasio daun/ranting: 1,43 + 0,25. 2.682 + 2,10 . Produksi terna (daun dan ranting) 26.819.900 + 0,31 Produksi terna (daun dan ranting) 160.860.000 (g/ha/tahun). Protein kasar (%) 26,06 + 0,22. Serat NDF 35,06 + 0,22. Serat ADF 25,30 + 0,31 . Hemiselulosa (%) 10,19 + 0,34
2	Vaksin SE	-	-	-	Penyakit SE/Ngorok bersifat akut dan fatal pada sapi dan kerbau dengan tingkat morbiditas (kesakitan) dan kematian (mortalitas) sangat tinggi. Pencegahan penyakit SE hanya dilakukan melalui program vaksinasi. Program vaksinasi pada sapi telah dilakukan oleh pemerintah dengan vaksin komersial yang dibuat dari strain Katha dari Myanmar. Namun wabah secara sporadis masih sering muncul. Kemungkinan karena tingkat homologi strain vaksin tidak sama dengan strain lokal sehingga proteksinya kurang optimal sehingga BBlivet mengembangkan vaksin SE menggunakan st. vaksinSE isolat lokal, tingkat proteksi lebih tinggi dibandingkan dengan vaksin SE yang dibuat dari strain katha rain lokal.

Sumber : Badan Penelitian dan Pengembangan Pertanian  
Source : Agency for Agricultural Research and Development

**Tabel 4.3.1. Jumlah Unit Pelaksana Teknis Direktorat Jenderal Tanaman Pangan, Tahun 2020**  
**Table Numbers of Technical Implementing Units for Directorate General of Food Crops, 2020**

No.	Provinsi/Province	Unit Pelaksana Teknis/ Technical Implementing Units			Jumlah/ Total
		BBPOPT	BBMBTPH	BPMPT	
1	Aceh	-	-	-	-
2	Sumatera Utara	-	-	-	-
3	Sumatera Barat	-	-	-	-
4	Riau	-	-	-	-
5	Kepulauan Riau	-	-	-	-
6	Jambi	-	-	-	-
7	Sumatera Selatan	-	-	-	-
8	Kepulauan Bangka Belitung	-	-	-	-
9	Bengkulu	-	-	-	-
10	Lampung	-	-	-	-
11	DKI Jakarta	-	-	1	1
12	Jawa Barat	1	1	-	2
13	Banten	-	-	-	-
14	Jawa Tengah	-	-	-	-
15	DI Yogyakarta	-	-	-	-
16	Jawa Timur	-	-	-	-
17	Bali	-	-	-	-
18	Nusa Tenggara Barat	-	-	-	-
19	Nusa Tenggara Timur	-	-	-	-
20	Kalimantan Barat	-	-	-	-
21	Kalimantan Tengah	-	-	-	-
22	Kalimantan Selatan	-	-	-	-
23	Kalimantan Timur	-	-	-	-
24	Kalimantan Utara	-	-	-	-
25	Sulawesi Utara	-	-	-	-
26	Gorontalo	-	-	-	-
27	Sulawesi Tengah	-	-	-	-
28	Sulawesi Selatan	-	-	-	-
29	Sulawesi Barat	-	-	-	-
30	Sulawesi Tenggara	-	-	-	-
31	Maluku	-	-	-	-
32	Maluku Utara	-	-	-	-
33	Papua	-	-	-	-
34	Papua Barat	-	-	-	-
<b>Indonesia</b>		<b>1</b>	<b>1</b>	<b>1</b>	<b>3</b>

Sumber : Direktorat Jenderal Tanaman Pangan

Source : Directorate General of Food Crops

Keterangan :

BBPOPT : Balai Besar Peramalan Organisme Pengganggu Tumbuhan  
*Center for Plant Pest Forecasting Organisms*

BBPMBTPH : Balai Besar Pengembangan Pengujian Mutu Benih Tanaman Pangan dan Hortikultur.  
*Quality Testing Center for Development of Food Crop and Horticulture*

BPMPT : Balai Pengujian Mutu Produk Tanaman  
*Plant Product Quality Testing Center*

**Tabel 4.3.2. Jumlah Unit Pelaksana Teknis Direktorat Jenderal Perkebunan Tahun 2020**  
**Table Numbers of Technical Implementing Units for Directorate General Estate Crops, 2020**

No.	Provinsi/Province	Unit Pelaksana Teknis/ Technical Implementing Units		Jumlah/ Total
		BBP2TP	BPTP	
1	Aceh	-	-	-
2	Sumatera Utara	1	-	1
3	Sumatera Barat	-	-	-
4	Riau	-	-	-
5	Kepulauan Riau	-	-	-
6	Jambi	-	-	-
7	Sumatera Selatan	-	-	-
8	Kepulauan Bangka Belitung	-	-	-
9	Bengkulu	-	-	-
10	Lampung	-	-	-
11	DKI Jakarta	-	-	-
12	Jawa Barat	-	-	-
13	Banten	-	-	-
14	Jawa Tengah	-	-	-
15	DI Yogyakarta	-	-	-
16	Jawa Timur	1	-	1
17	Bali	-	-	-
18	Nusa Tenggara Barat	-	-	-
19	Nusa Tenggara Timur	-	-	-
20	Kalimantan Barat	-	1	1
21	Kalimantan Tengah	-	-	-
22	Kalimantan Selatan	-	-	-
23	Kalimantan Timur	-	-	-
24	Kalimantan Utara	-	-	-
25	Sulawesi Utara	-	-	-
26	Gorontalo	-	-	-
27	Sulawesi Tengah	-	-	-
28	Sulawesi Selatan	-	-	-
29	Sulawesi Barat	-	-	-
30	Sulawesi Tenggara	-	-	-
31	Maluku	1	-	1
32	Maluku Utara	-	-	-
33	Papua	-	-	-
34	Papua Barat	-	-	-
<b>Indonesia</b>		<b>3</b>	<b>1</b>	<b>4</b>

Sumber : Direktorat Jenderal Perkebunan  
 Source : Directorate General of Estate Crops

Keterangan / Note :  
 BBP2TP : Balai Besar Perbenihan dan Proteksi Tanaman Perkebunan / Seeding and Protection Center for Estate Crops  
 BPTP : Balai Proteksi Tanaman Perkebunan / Institute of Plant Protection Tools



**Tabel 4.3.3. Jumlah Unit Pelaksana Teknis Direktorat Jenderal Peternakan dan Kesehatan Hewan, Tahun 2020**  
**Table Numbers of Technical Implementing Units For Directorate General of Livestock and Animal Health Services, 2020**

No.	Provinsi/Province	Unit Pelaksana Teknis/ Technical Implementing Units				
		PUSVETMA	BBPMSOH	BBVET / BV / LOKA	BIB/BBIB	BET
1	Aceh	-	-	-	-	-
2	Sumatera Utara	-	-	1	-	-
3	Sumatera Barat	-	-	1	-	-
4	Riau	-	-	-	-	-
5	Kepulauan Riau	-	-	-	-	-
6	Jambi	-	-	-	-	-
7	Sumatera Selatan	-	-	-	-	-
8	Kepulauan Bangka Belitung	-	-	-	-	-
9	Bengkulu	-	-	-	-	-
10	Lampung	-	-	1	-	-
11	DKI Jakarta	-	-	-	-	-
12	Jawa Barat	-	1	1	1	1
13	Banten	-	-	-	-	-
14	Jawa Tengah	-	-	-	-	-
15	DI Yogyakarta	-	-	1	-	-
16	Jawa Timur	1	-	-	1	-
17	Bali	-	-	1	-	-
18	Nusa Tenggara Barat	-	-	-	-	-
19	Nusa Tenggara Timur	-	-	-	-	-
20	Kalimantan Barat	-	-	-	-	-
21	Kalimantan Tengah	-	-	-	-	-
22	Kalimantan Selatan	-	-	1	-	-
23	Kalimantan Timur	-	-	-	-	-
24	Kalimantan Utara	-	-	-	-	-
25	Sulawesi Utara	-	-	-	-	-
26	Gorontalo	-	-	-	-	-
27	Sulawesi Tengah	-	-	-	-	-
28	Sulawesi Selatan	-	-	1	-	-
29	Sulawesi Barat	-	-	-	-	-
30	Sulawesi Tenggara	-	-	-	-	-
31	Maluku	-	-	-	-	-
32	Maluku Utara	-	-	-	-	-
33	Papua	-	-	1	-	-
34	Papua Barat	-	-	-	-	-
<b>Indonesia</b>		<b>1</b>	<b>1</b>	<b>9</b>	<b>2</b>	<b>1</b>

Sumber : Direktorat Jenderal Peternakan dan Kesehatan Hewan  
 Source : Directorate General of Livestock and Animal Health Services

Keterangan / Note :

PUSVETMA : Pusat Veterinaria Farma / Center Veterinaria Farma

BBPMSOH : Balai Besar Pengujian Mutu dan Sertifikasi Obat Hewan / Center for Quality Testing and Certification of Veterinary Drug

BBVET / BV : Balai Besar Veteriner / Balai Veteriner / Center for Veterinary / Center Veterinary

BBIB/BIB : Balai Besar Inseminasi Buatan/Balai Inseminasi Buatan / Center for Artificial Insemination / Central Artificial Insemination

BET : Balai Embrio Ternak / Hall Cattle Embryos

**Lanjutan Tabel 4.3.3.**  
**Continued Table 4.3.3.**

No.	Provinsi/Province	Unit Pelaksana Teknis/ Technical Implementing Units			Jumlah/ Total
		BPMSPH	BPMSP	BBPTU- HPT/BPTU-HPT	
1	Aceh	-	-	1	1
2	Sumatera Utara	-	-	1	2
3	Sumatera Barat	-	-	1	2
4	Riau	-	-	-	-
5	Kepulauan Riau	-	-	-	-
6	Jambi	-	-	-	-
7	Sumatera Selatan	-	-	1	1
8	Kepulauan Bangka Belitung	-	-	-	-
9	Bengkulu	-	-	-	-
10	Lampung	-	-	-	1
11	DKI Jakarta	-	-	-	-
12	Jawa Barat	1	1	-	6
13	Banten	-	-	-	-
14	Jawa Tengah	-	-	1	1
15	DI Yogyakarta	-	-	-	1
16	Jawa Timur	-	-	-	2
17	Bali	-	-	1	2
18	Nusa Tenggara Barat	-	-	-	-
19	Nusa Tenggara Timur	-	-	-	-
20	Kalimantan Barat	-	-	-	-
21	Kalimantan Tengah	-	-	-	-
22	Kalimantan Selatan	-	-	1	2
23	Kalimantan Timur	-	-	-	-
24	Kalimantan Utara	-	-	-	-
25	Sulawesi Utara	-	-	-	-
26	Gorontalo	-	-	-	-
27	Sulawesi Tengah	-	-	-	-
28	Sulawesi Selatan	-	-	-	1
29	Sulawesi Barat	-	-	-	-
30	Sulawesi Tenggara	-	-	-	-
31	Maluku	-	-	-	-
32	Maluku Utara	-	-	-	-
33	Papua	-	-	-	1
34	Papua Barat	-	-	-	-
<b>Indonesia</b>		<b>1</b>	<b>1</b>	<b>7</b>	<b>23</b>

Sumber : Direktorat Jenderal Peternakan dan Kesehatan Hewan  
Source : Directorate General of Livestock and Animal Health Services

Keterangan / Note :

BPMSPH : Balai Pengujian Mutu Sertifikasi Produk Hewan / Quality Control Laboratory and Certification for Animal Products

BPMSP : Balai Pengujian Mutu Sertifikasi Pakan / National Feed Assay Laboratory and Certification Center

BPTU-HPT : Balai Pembibitan Ternak Unggul dan Hijauan Pakan Ternak / National Breeding and Forage Center

**Tabel 4.3.4. Jumlah Unit Pelaksana Teknis Badan Penelitian dan Pengembangan Pertanian Tahun 2020**  
**Table Numbers of Technical Implementing Units Agency for Agricultural Research and Development, 2020**

No.	Provinsi/Province	Unit Pelaksana Teknis/Technical Implementing Units					
		BPTP	BPATP	BBP Padi	Balitkabi	Balitserealia	Lolittungro
1	2	3	4	5	6	7	8
1	Aceh	1	-	-	-	-	-
2	Sumatera Utara	1	-	-	-	-	-
3	Sumatera Barat	1	-	-	-	-	-
4	Riau	1	-	-	-	-	-
5	Kepulauan Riau	1	-	-	-	-	-
6	Jambi	1	-	-	-	-	-
7	Sumatera Selatan	1	-	-	-	-	-
8	Kepulauan Bangka Belitung	1	-	-	-	-	-
9	Bengkulu	1	-	-	-	-	-
10	Lampung	1	-	-	-	-	-
11	DKI Jakarta	1	-	-	-	-	-
12	Jawa Barat	1	1	1	-	-	-
13	Banten	1	-	-	-	-	-
14	Jawa Tengah	1	-	-	-	-	-
15	DI Yogyakarta	1	-	-	-	-	-
16	Jawa Timur	1	-	-	1	-	-
17	Bali	1	-	-	-	-	-
18	Nusa Tenggara Barat	1	-	-	-	-	-
19	Nusa Tenggara Timur	1	-	-	-	-	-
20	Kalimantan Barat	1	-	-	-	-	-
21	Kalimantan Tengah	1	-	-	-	-	-
22	Kalimantan Selatan	1	-	-	-	-	-
23	Kalimantan Timur	1	-	-	-	-	-
24	Kalimantan Utara	-	-	-	-	-	-
25	Sulawesi Utara	1	-	-	-	-	-
26	Gorontalo	1	-	-	-	-	-
27	Sulawesi Tengah	1	-	-	-	-	-
28	Sulawesi Selatan	1	-	-	-	1	1
29	Sulawesi Barat	1	-	-	-	-	-
30	Sulawesi Tenggara	1	-	-	-	-	-
31	Maluku	1	-	-	-	-	-
32	Maluku Utara	1	-	-	-	-	-
33	Papua	1	-	-	-	-	-
34	Papua Barat	1	-	-	-	-	-
<b>Indonesia</b>		<b>33</b>	<b>1</b>	<b>1</b>	<b>1</b>	<b>1</b>	<b>1</b>

Sumber : Badan Penelitian dan Pengembangan Pertanian  
 Source : Agency for Agricultural Research and Development

Keterangan / Note:

BPTP : Balai Pengkajian Teknologi Pertanian / Assessment Institute for Agricultural Technology

LPTP : Loka Pengkajian Teknologi Pertanian / Assessment Institute for Agricultural Technology

BPATP : Balai Pengelola Alih Teknologi Pertanian / Office for Agricultural Technology Transfer and

BBP Padi : Balai Besar Penelitian Tanaman Padi / Indonesian Center for Rice Research

Balitkabi : Balai Penelitian Tanaman Kacang-Kacangan dan Umbi-Umbian / Indonesian Legumes and Tuber Crops Research Institute

Balitserealia : Balai Penelitian Tanaman Serealia / Indonesian Cereals Research Institute

Lolittungro : Loka Penelitian Penyakit Tungro / Tungro Diseases Research Station

**Lanjutan Tabel 4.3.4**  
**Continued Table 4.3.4.**

No.	Provinsi/Province	Unit Pelaksana Teknis/Technical Implementing Units					
		Balitsa	Balitbu	Balithi	Balitjestro	Balittro	Balittas
1	2	9	10	11	12	13	14
1	Aceh	-	-	-	-	-	-
2	Sumatera Utara	-	-	-	-	-	-
3	Sumatera Barat	-	1	-	-	-	-
4	Riau	-	-	-	-	-	-
5	Kepulauan Riau	-	-	-	-	-	-
6	Jambi	-	-	-	-	-	-
7	Sumatera Selatan	-	-	-	-	-	-
8	Kepulauan Bangka Belitung	-	-	-	-	-	-
9	Bengkulu	-	-	-	-	-	-
10	Lampung	-	-	-	-	-	-
11	DKI Jakarta	-	-	-	-	-	-
12	Jawa Barat	1	-	1	-	1	-
13	Banten	-	-	-	-	-	-
14	Jawa Tengah	-	-	-	-	-	-
15	DI Yogyakarta	-	-	-	-	-	-
16	Jawa Timur	-	-	-	1	-	1
17	Bali	-	-	-	-	-	-
18	Nusa Tenggara Barat	-	-	-	-	-	-
19	Nusa Tenggara Timur	-	-	-	-	-	-
20	Kalimantan Barat	-	-	-	-	-	-
21	Kalimantan Tengah	-	-	-	-	-	-
22	Kalimantan Selatan	-	-	-	-	-	-
23	Kalimantan Timur	-	-	-	-	-	-
24	Kalimantan Utara	-	-	-	-	-	-
25	Sulawesi Utara	-	-	-	-	-	-
26	Gorontalo	-	-	-	-	-	-
27	Sulawesi Tengah	-	-	-	-	-	-
28	Sulawesi Selatan	-	-	-	-	-	-
29	Sulawesi Barat	-	-	-	-	-	-
30	Sulawesi Tenggara	-	-	-	-	-	-
31	Maluku	-	-	-	-	-	-
32	Maluku Utara	-	-	-	-	-	-
33	Papua	-	-	-	-	-	-
34	Papua Barat	-	-	-	-	-	-
<b>Indonesia</b>		<b>1</b>	<b>1</b>	<b>1</b>	<b>1</b>	<b>1</b>	<b>1</b>

Sumber : Badan Penelitian dan Pengembangan Pertanian  
Source : Agency for Agricultural Research and Development

Keterangan / Note:

- Balitsa : Balai Penelitian Tanaman Sayuran / Indonesian Vegetables Research Institute
- Balitbu : Balai Penelitian Tanaman Buah Tropika / Indonesian Fruits Research Institute
- Balithi : Balai Penelitian Tanaman Hias / Indonesian Ornamental Crops Research Institute
- Balitjestro : Balai Penelitian Tanaman Jeruk dan Buah Subtropika / Indonesian Citrus and Subtropical Fruits Research Institute
- Balittro : Balai Penelitian Tanaman Rempah dan Obat / Indonesian Spice and Medicinal Crops Research Institute
- Balittas : Balai Penelitian Tanaman Pemanis dan Serat / Indonesian Sweetener and Fiber Crops Research Institute

**Lanjutan Tabel 4.3.4**  
**Continued Table 4.3.4.**

No.	Provinsi/Province	Unit Pelaksana Teknis/Technical Implementing Units					
		Balit Palma	Balittri	BBalivet	Balitnak	Lolitsapi	Lolitkam bing
1	2	15	16	17	18	19	20
1	Aceh	-	-	-	-	-	-
2	Sumatera Utara	-	-	-	-	-	1
3	Sumatera Barat	-	-	-	-	-	-
4	Riau	-	-	-	-	-	-
5	Kepulauan Riau	-	-	-	-	-	-
6	Jambi	-	-	-	-	-	-
7	Sumatera Selatan	-	-	-	-	-	-
8	Kepulauan Bangka Belitung	-	-	-	-	-	-
9	Bengkulu	-	-	-	-	-	-
10	Lampung	-	-	-	-	-	-
11	DKI Jakarta	-	-	-	-	-	-
12	Jawa Barat	-	1	1	1	-	-
13	Banten	-	-	-	-	-	-
14	Jawa Tengah	-	-	-	-	-	-
15	DI Yogyakarta	-	-	-	-	-	-
16	Jawa Timur	-	-	-	-	1	-
17	Bali	-	-	-	-	-	-
18	Nusa Tenggara Barat	-	-	-	-	-	-
19	Nusa Tenggara Timur	-	-	-	-	-	-
20	Kalimantan Barat	-	-	-	-	-	-
21	Kalimantan Tengah	-	-	-	-	-	-
22	Kalimantan Selatan	-	-	-	-	-	-
23	Kalimantan Timur	-	-	-	-	-	-
24	Kalimantan Utara	-	-	-	-	-	-
25	Sulawesi Utara	1	-	-	-	-	-
26	Gorontalo	-	-	-	-	-	-
27	Sulawesi Tengah	-	-	-	-	-	-
28	Sulawesi Selatan	-	-	-	-	-	-
29	Sulawesi Barat	-	-	-	-	-	-
30	Sulawesi Tenggara	-	-	-	-	-	-
31	Maluku	-	-	-	-	-	-
32	Maluku Utara	-	-	-	-	-	-
33	Papua	-	-	-	-	-	-
34	Papua Barat	-	-	-	-	-	-
<b>Indonesia</b>		<b>1</b>	<b>1</b>	<b>1</b>	<b>1</b>	<b>1</b>	<b>1</b>

Sumber : Badan Penelitian dan Pengembangan Pertanian  
Source : Agency for Agricultural Research and Development

Keterangan / Note:

Balit Palma : Balai Penelitian Tanaman Palma / Indonesian Palmae Research Institute

Balittri : Balai Penelitian Tanaman Industri dan Penyegar / Indonesian Industry and Freshner Crops Research Institute

BBalivet : Balai Besar Penelitian Veteriner / Indonesian Research Center for Veterinary Sciences

Balitnak : Balai Penelitian Ternak / Indonesian Research Institute for Animal Production

Lolitsapi : Loka Penelitian Sapi Potong / Beef Cattle Research Station

Lolitkambing : Loka Penelitian Kambing Potong / Goats Research Station

**Lanjutan Tabel 4.3.4**  
**Continued Table 4.3.4.**

No.	Provinsi/Province	Unit Pelaksana Teknis/Technical Implementing Units				
		BB SDLP	Balittra	Balittanah	Balitklimat	Balingtan
1	2	21	22	23	24	25
1	Aceh	-	-	-	-	-
2	Sumatera Utara	-	-	-	-	-
3	Sumatera Barat	-	-	-	-	-
4	Riau	-	-	-	-	-
5	Kepulauan Riau	-	-	-	-	-
6	Jambi	-	-	-	-	-
7	Sumatera Selatan	-	-	-	-	-
8	Kepulauan Bangka Belitung	-	-	-	-	-
9	Bengkulu	-	-	-	-	-
10	Lampung	-	-	-	-	-
11	DKI Jakarta	-	-	-	-	-
12	Jawa Barat	1	-	1	1	-
13	Banten	-	-	-	-	-
14	Jawa Tengah	-	-	-	-	1
15	DI Yogyakarta	-	-	-	-	-
16	Jawa Timur	-	-	-	-	-
17	Bali	-	-	-	-	-
18	Nusa Tenggara Barat	-	-	-	-	-
19	Nusa Tenggara Timur	-	-	-	-	-
20	Kalimantan Barat	-	-	-	-	-
21	Kalimantan Tengah	-	-	-	-	-
22	Kalimantan Selatan	-	1	-	-	-
23	Kalimantan Timur	-	-	-	-	-
24	Kalimantan Utara	-	-	-	-	-
25	Sulawesi Utara	-	-	-	-	-
26	Gorontalo	-	-	-	-	-
27	Sulawesi Tengah	-	-	-	-	-
28	Sulawesi Selatan	-	-	-	-	-
29	Sulawesi Barat	-	-	-	-	-
30	Sulawesi Tenggara	-	-	-	-	-
31	Maluku	-	-	-	-	-
32	Maluku Utara	-	-	-	-	-
33	Papua	-	-	-	-	-
34	Papua Barat	-	-	-	-	-
<b>Indonesia</b>		<b>1</b>	<b>1</b>	<b>1</b>	<b>1</b>	<b>1</b>

Sumber : Badan Penelitian dan Pengembangan Pertanian  
Source : Agency for Agricultural Research and Development

Keterangan / Note:

BB SDLP : Balai Besar Penelitian dan Pengembangan Sumber Daya Lahan Pertanian / Indonesian Center for Agricultural Land Resources Research and Development

Balittra : Balai Penelitian Pertanian Lahan Rawa / Indonesian Wetland Research Institute

Balittanah : Balai Penelitian Tanah / Indonesian Soil Research Institute

Balitklimat : Balai Penelitian Agroklimat dan Hidrologi / Indonesian Agroclimate and Hydrology Research Institute

Balingtan : Balai Penelitian Lingkungan Pertanian / Indonesian Agricultural Environment Research Institute

Lanjutan Tabel 4.3.4  
Continued Table 4.3.4.

No.	Provinsi/Province	Unit Pelaksana Teknis/Technical Implementing Units				Jumlah UPT/ Total
		BBP Mektan	BB-Biogen	BB-Pascapanen	BBP2TP	
1	2	26	27	28	29	30
1	Aceh	-	-	-	-	1
2	Sumatera Utara	-	-	-	-	2
3	Sumatera Barat	-	-	-	-	2
4	Riau	-	-	-	-	1
5	Kepulauan Riau	-	-	-	-	1
6	Jambi	-	-	-	-	1
7	Sumatera Selatan	-	-	-	-	1
8	Kepulauan Bangka Belitung	-	-	-	-	1
9	Bengkulu	-	-	-	-	1
10	Lampung	-	-	-	-	1
11	DKI Jakarta	-	-	-	-	1
12	Jawa Barat	-	1	1	1	15
13	Banten	1	-	-	-	2
14	Jawa Tengah	-	-	-	-	2
15	DI Yogyakarta	-	-	-	-	1
16	Jawa Timur	-	-	-	-	5
17	Bali	-	-	-	-	1
18	Nusa Tenggara Barat	-	-	-	-	1
19	Nusa Tenggara Timur	-	-	-	-	1
20	Kalimantan Barat	-	-	-	-	1
21	Kalimantan Tengah	-	-	-	-	1
22	Kalimantan Selatan	-	-	-	-	2
23	Kalimantan Timur	-	-	-	-	1
24	Kalimantan Utara	-	-	-	-	0
25	Sulawesi Utara	-	-	-	-	2
26	Gorontalo	-	-	-	-	1
27	Sulawesi Tengah	-	-	-	-	1
28	Sulawesi Selatan	-	-	-	-	3
29	Sulawesi Barat	-	-	-	-	1
30	Sulawesi Tenggara	-	-	-	-	1
31	Maluku	-	-	-	-	1
32	Maluku Utara	-	-	-	-	1
33	Papua	-	-	-	-	1
34	Papua Barat	-	-	-	-	1
<b>Indonesia</b>		<b>1</b>	<b>1</b>	<b>1</b>	<b>1</b>	<b>59</b>

Sumber : Badan Penelitian dan Pengembangan Pertanian  
Source : Indonesian Agency for Agricultural Research and Development

Keterangan / Note:

BBP Mektan : Balai Besar Pengembangan Mekanisasi Pertanian / Indonesian Center for Agricultural Engineering Research and Development

BB-Biogen : Balai Besar Penelitian dan Pengembangan Bioteknologi dan Sumberdaya Genetik Pertanian / Indonesian Center for Agricultural Biotechnology and Genetic Resource Research and Development

BB-Pascapanen : Balai Besar Penelitian dan Pengembangan Pasca Panen Pertanian / Indonesian Center for Agricultural Post Harvest Research and Development

BBP2TP : Balai Besar Pengkajian dan Pengembangan Teknologi Pertanian / Indonesian Center for Agricultural Technology Assessment and Development

**Tabel 4.3.5. Jumlah Unit Pelaksana Teknis Badan Karantina Pertanian Tahun 2020**  
**Table Numbers of Technical Implementing Units for Agricultural Quarantine Agency, 2020**

No.	Provinsi/Province	Unit Pelaksana Teknis/ Technical Implementing Units			
		Pusat	BBKP	BKP Kls I	BKP Kls II
1	Aceh	-	-	-	-
2	Sumatera Utara	-	1	-	1
3	Sumatera Barat	-	-	1	-
4	Riau	-	-	1	-
5	Kepulauan Riau	-	-	1	1
6	Jambi	-	-	1	-
7	Sumatera Selatan	-	-	1	-
8	Kepulauan Bangka Belitung	-	-	-	1
9	Bengkulu	-	-	-	-
10	Lampung	-	-	1	-
11	DKI Jakarta	-	2	-	-
12	Jawa Barat	-	-	-	-
13	Banten	-	-	-	1
14	Jawa Tengah	-	-	1	-
15	DI Yogyakarta	-	-	-	1
16	Jawa Timur	-	1	-	-
17	Bali	-	-	1	-
18	Nusa Tenggara Barat	-	-	1	-
19	Nusa Tenggara Timur	-	-	1	-
20	Kalimantan Barat	-	-	1	-
21	Kalimantan Tengah	-	-	-	1
22	Kalimantan Selatan	-	-	1	-
23	Kalimantan Timur	-	-	1	1
24	Kalimantan Utara	-	-	-	-
25	Sulawesi Utara	-	-	1	-
26	Gorontalo	-	-	-	1
27	Sulawesi Tengah	-	-	-	1
28	Sulawesi Selatan	-	1	-	-
29	Sulawesi Barat	-	-	-	-
30	Sulawesi Tenggara	-	-	-	1
31	Maluku	-	-	-	-
32	Maluku Utara	-	-	-	1
33	Papua	-	-	1	-
34	Papua Barat	-	-	-	-
<b>Jumlah/Total</b>		-	<b>5</b>	<b>15</b>	<b>11</b>

Sumber : Badan Karantina Pertanian

Source : Agricultural Quarantine Agency

Keterangan / Note :

BBKP : Balai Besar Karantina Pertanian / Agricultural Quarantine

BKP Kls I : Balai Karantina Pertanian Kelas I / Agricultural Quarantine Class I

BKP Kls II : Balai Karantina Pertanian Kelas II / Agricultural Quarantine Class II



**Lanjutan Tabel 4.3.5.**  
**Continued Table 4.3.5.**

		(Unit/Units)				
No.	Provinsi/Province	Unit Pelaksana Teknis/ Technical Implementing Units				Jumlah/ Total
		SKP Kls I	SKP Kls II	BBUS KP	BUTTMKP	
1	Aceh	1	-	-	-	1
2	Sumatera Utara	1	-	-	-	3
3	Sumatera Barat	-	-	-	-	1
4	Riau	-	-	-	-	1
5	Kepulauan Riau	-	1	-	-	3
6	Jambi	-	-	-	-	1
7	Sumatera Selatan	-	-	-	-	1
8	Kepulauan Bangka Belitung	-	-	-	-	1
9	Bengkulu	1	-	-	-	1
10	Lampung	-	-	-	-	1
11	DKI Jakarta	-	-	1	-	3
12	Jawa Barat	1	-	-	1	2
13	Banten	-	-	-	-	1
14	Jawa Tengah	1	-	-	-	2
15	DI Yogyakarta	-	-	-	-	1
16	Jawa Timur	-	1	-	-	2
17	Bali	-	-	-	-	1
18	Nusa Tenggara Barat	1	-	-	-	2
19	Nusa Tenggara Timur	-	1	-	-	2
20	Kalimantan Barat	1	-	-	-	2
21	Kalimantan Tengah	-	-	-	-	1
22	Kalimantan Selatan	-	-	-	-	1
23	Kalimantan Timur	1	-	-	-	3
24	Kalimantan Utara	-	-	-	-	
25	Sulawesi Utara	-	-	-	-	1
26	Gorontalo	-	-	-	-	1
27	Sulawesi Tengah	-	-	-	-	1
28	Sulawesi Selatan	1	-	-	-	2
29	Sulawesi Barat	-	1	-	-	1
30	Sulawesi Tenggara	-	-	-	-	1
31	Maluku	1	-	-	-	1
32	Maluku Utara	-	-	-	-	1
33	Papua	3	-	-	-	4
34	Papua Barat	1	1	-	-	2
<b>Jumlah/Total</b>		<b>14</b>	<b>5</b>	<b>1</b>	<b>1</b>	<b>52</b>

Sumber : Badan Karantina Pertanian

Source : Agricultural Quarantine Agency

Keterangan / Note :

SKP Kls I : Stasiun Karantina Pertanian Kelas I / *Agricultural Quarantine Station Class I*

SKP Kls II : Stasiun Karantina Pertanian Kelas II / *Agricultural Quarantine Station Class II*

BBUS KP : Balai Besar Uji Standard Karantina Tumbuhan / *Institute of Plant Quarantine Standard Test*

BUTTMKP : Balai Uji Terap Teknik dan Metode Karantina Pertanian /

*Hall Test Techniques and Applicable Methods for Agriculture Quarantine*

**Tabel 4.3.6. Jumlah Unit Pelaksana Teknis Badan Penyuluhan dan Pengembangan Sumber Daya Manusia Pertanian Tahun 2020**  
**Table Numbers of Technical Implementing Units of Agency for Agricultural Extension and Human Resources Development, 2020**

No.	Provinsi/Province	Unit Pelaksana Teknis/Technical Implementing Units				Jumlah/ Total	
		PPMKP	POLBANGTAN / PEPI	BBPP/BBPKH	BPP		SMK PPN
1	Aceh	-	-	-	-	-	
2	Sumatera Utara	-	1	-	-	1	
3	Sumatera Barat	-	-	-	-	-	
4	Riau	-	-	-	-	-	
5	Kepulauan Riau	-	-	-	-	-	
6	Jambi	-	-	-	1	1	
7	Sumatera Selatan	-	-	-	-	1	
8	Kepulauan Bangka Belitung	-	-	-	-	-	
9	Bengkulu	-	-	-	-	-	
10	Lampung	-	-	-	1	1	
11	DKI Jakarta	-	-	-	-	-	
12	Jawa Barat	1	1	2	-	4	
13	Banten	-	1	-	-	1	
14	Jawa Tengah	-	-	-	-	-	
15	DI Yogyakarta	-	1	-	-	1	
16	Jawa Timur	-	1	2	-	3	
17	Bali	-	-	-	-	-	
18	Nusa Tenggara Barat	-	-	-	-	-	
19	Nusa Tenggara Timur	-	-	1	-	2	
20	Kalimantan Barat	-	-	-	-	-	
21	Kalimantan Tengah	-	-	-	-	-	
22	Kalimantan Selatan	-	-	1	-	2	
23	Kalimantan Timur	-	-	-	-	-	
24	Kalimantan Utara	-	-	-	-	-	
25	Sulawesi Utara	-	-	-	-	-	
26	Gorontalo	-	-	-	-	-	
27	Sulawesi Tengah	-	-	-	-	-	
28	Sulawesi Selatan	-	1	1	-	2	
29	Sulawesi Barat	-	-	-	-	-	
30	Sulawesi Tenggara	-	-	-	-	-	
31	Maluku	-	-	-	-	-	
32	Maluku Utara	-	-	-	-	-	
33	Papua	-	-	-	-	-	
34	Papua Barat	-	1	-	-	1	
<b>Indonesia</b>		<b>1</b>	<b>7</b>	<b>7</b>	<b>2</b>	<b>3</b>	<b>20</b>

Sumber : Badan Penyuluhan dan Pengembangan Sumber Daya Manusia Pertanian  
 Sources : Agency for Agricultural Extension and Human Resources Development

**Keterangan :**

Sesuai Peraturan Menteri Pertanian No. 14/Permentan/OT.140/2/2007 tanggal 19 Februari 2007, nomenklatur UPT BPSDMP untuk 9 Balai Besar Diklat/Balai Diklat berubah menjadi sebagai berikut :

PPMKP : Pusat Pelatihan dan Manajemen Kepemimpinan Pertanian / *Management and Leadership Training Centre for Agriculture*, di Ciawi (Jabar)

STPP : Sekolah tinggi Penyuluhan Pertanian / *College of Agricultural Extension* (6) :

- |                        |                           |                                 |
|------------------------|---------------------------|---------------------------------|
| 1. STPP Medan (Sumsel) | 3. STPP Magelang (Jateng) | 5. STPP Gowa (Sulsel)           |
| 2. STPP Bogor (Jabar)  | 4. STPP Malang (Jatim)    | 6. STPP Manokwari (Papua Barat) |

BBPP : Balai Besar Pelatihan Pertanian/Peternakan / *Training Center for Farm/Ranch* (7) :

- |                                       |                               |
|---------------------------------------|-------------------------------|
| 1. BBPPertanian Batangkaluku (Sulsel) | 5. BBPPeternakan Batu (Jatim) |
| 2. BBPPertanian Ketindan (Jatim)      | 6. BBPP Kupang (NTT)          |
| 3. BBPPertanian Lembang (Jabar)       | 7. BBPKH Cinagara (Jabar)     |
| 4. BBPPertanian Binuang (Kalsel)      |                               |

BPP : Balai Pelatihan Pertanian / *Agricultural Training Institute* (2) :

- |              |                |
|--------------|----------------|
| 1. BPP Jambi | 2. BPP Lampung |
|--------------|----------------|

SMK PPN : Sekolah Pertanian Pembangunan / *School of Agricultural Development* (3) :

- |                             |                         |                     |
|-----------------------------|-------------------------|---------------------|
| 1. SPP Banjar Baru (Kalsel) | 2. SPP Sembawa (Sumsel) | 3. SPP Kupang (NTT) |
|-----------------------------|-------------------------|---------------------|

**Tabel 4.3.7. Jumlah Unit Pelaksana Teknis Pustaka, Tahun 2020**  
**Table Numbers of Technical Implementing Units for Pustaka, 2020**

		<i>(Unit/Units)</i>	
No.	Provinsi/Province	Unit Pelaksana Teknis/ Technical Implementing Units	Jumlah/ Total
		Museum Tanah dan Pertanian	
1	Aceh	-	-
2	Sumatera Utara	-	-
3	Sumatera Barat	-	-
4	Riau	-	-
5	Kepulauan Riau	-	-
6	Jambi	-	-
7	Sumatera Selatan	-	-
8	Kepulauan Bangka Belitung	-	-
9	Bengkulu	-	-
10	Lampung	-	-
11	DKI Jakarta	-	-
12	Jawa Barat	1	1
13	Banten	-	-
14	Jawa Tengah	-	-
15	DI Yogyakarta	-	-
16	Jawa Timur	-	-
17	Bali	-	-
18	Nusa Tenggara Barat	-	-
19	Nusa Tenggara Timur	-	-
20	Kalimantan Barat	-	-
21	Kalimantan Tengah	-	-
22	Kalimantan Selatan	-	-
23	Kalimantan Timur	-	-
24	Kalimantan Utara	-	-
25	Sulawesi Utara	-	-
26	Gorontalo	-	-
27	Sulawesi Tengah	-	-
28	Sulawesi Selatan	-	-
29	Sulawesi Barat	-	-
30	Sulawesi Tenggara	-	-
31	Maluku	-	-
32	Maluku Utara	-	-
33	Papua	-	-
34	Papua Barat	-	-
<b>Indonesia</b>		<b>1</b>	<b>1</b>

Sumber : Biro Organisasi dan Kepegawaian, Sekretariat Jenderal

Source : Bureau of Organization and Personnel, Secretariate General





# **STATISTIK PERTANIAN 2020** *Agricultural Statistics*

***Pusat Data dan Sistem Informasi Pertanian  
Sekretariat Jenderal  
Kementerian Pertanian***

Jl. Harsono RM No. 3 Gedung D Lantai 4,  
Ragunan - Jakarta Selatan 12550

Telp : 021-780 7601

<http://epublikasi.setjen.pertanian.go.id/>

**ISBN : 979-8958-65-9**

