

# STATISTIK TERKINI EKONOMI PERTANIAN APRIL 2023



**PUSAT DATA DAN SISTEM INFORMASI PERTANIAN  
SEKRETARIAT JENDERAL, KEMENTERIAN PERTANIAN  
TAHUN 2023**

# STATISTIK TERKINI EKONOMI PERTANIAN

April 2023

## **STATISTIK TERKINI EKONOMI PERTANIAN APRIL 2023**

**Ukuran Buku :** 21,00 cm x 29,70 cm (A4)

**Jumlah Halaman :** 85 halaman

**Penasehat :**

Roby Darmawan, M.Eng

**Penyunting :**

Mas'ud, SE, M.Si

Sri Wahyuningsih, S.Si

**Penanggungjawab Data :**

Sri Wahyuningsih, S.Si

Ir. Sabarella, MSi

Ir. Wieta B. Komalasari, MSi

Rinawati, SE

Megawaty Manurung, SP

Sehusman, SP

Yani Supriyati, SE

Karlina Seran, S.Si

Maidiah Dwi Naruri Saida, S.Si

**Penyusun:**

Rinawati, SE

**Design Sampul:**

Rinawati, SE

## KATA PENGANTAR

Puji syukur kami ucapkan kepada Tuhan Yang Maha Esa, Pusat Data dan Sistem Informasi Pertanian (Pusdatin) telah menerbitkan Publikasi Statistik Terkini Ekonomi Pertanian edisi bulan April 2023. Buku ini berisi data terkini Ekspor, Impor, Indeks Harga Konsumen (IHK), Inflasi, Nilai Tukar Petani (NTP), data harga beberapa komoditas pertanian, perkembangan harga rata-rata grosir beras dan pasokan di PIBC dan kurs rupiah bulan Maret 2023.

Data yang disajikan dalam buku ini bersumber dari beberapa instansi baik di lingkup Kementerian Pertanian maupun instansi lainnya seperti Badan Pusat Statistik (BPS), Bank Indonesia dan Pasar Induk Beras Cipinang yang diolah oleh Pusat Data dan Sistem Informasi Pertanian.

Kepada semua pihak yang telah memberikan dukungan dan terlibat langsung dalam penerbitan buku ini, kami sampaikan penghargaan dan terima kasih. Kritik dan saran akan sangat kami hargai untuk penyempurnaan edisi buku ini berikutnya.

Jakarta, April 2023  
Kepala Pusat,



Roby Darmawan, M.Eng



## DAFTAR ISI

	Halaman
Kata Pengantar .....	i
Daftar Isi .....	iii
Daftar Gambar .....	vii
Tabel 1. Total Ekspor Impor Pertanian Indonesia Menurut Sub Sektor (Segar + Olahan), Maret 2022 dan Januari s.d Maret 2023.....	3
Tabel 2. Total Ekspor Impor Pertanian Indonesia Menurut Sub Sektor (Segar), Maret 2022 dan Januari s.d Maret 2023 .....	4
Tabel 3. Total Ekspor Impor Pertanian Indonesia Menurut Sub Sektor (Olahan), Maret 2022 dan Januari s.d Maret 2023 .....	5
Tabel 4. Volume Ekspor Komoditas Tanaman Pangan Indonesia, Maret 2022 dan Januari s.d Maret 2023 .....	6
Tabel 5. Nilai Ekspor Komoditas Tanaman Pangan Indonesia, Maret 2022 dan Januari s.d Maret 2023 .....	7
Tabel 6. Volume Impor Komoditas Tanaman Pangan Indonesia, Maret 2022 dan Januari s.d Maret 2023 .....	8
Tabel 7. Nilai Impor Komoditas Tanaman Pangan Indonesia, Maret 2022 dan Januari s.d Maret 2023 .....	8
Tabel 8. Neraca Volume Perdagangan Komoditas Tanaman Pangan Indonesia, Maret 2022 dan Januari s.d Maret 2023 .....	10
Tabel 9. Neraca Nilai Perdagangan Komoditas Tanaman Pangan Indonesia, Maret 2022 dan Januari s.d Maret 2023 .....	11
Tabel 10. Volume Ekspor Komoditas Hortikultura Indonesia, Maret 2022 dan Januari s.d Maret 2023 .....	12
Tabel 11. Nilai Ekspor Komoditas Hortikultura Indonesia, Maret 2022 dan Januari s.d Maret 2023 .....	13
Tabel 12. Volume Impor Komoditas Hortikultura Indonesia, Maret 2022 dan Januari s.d Maret 2023 .....	14
Tabel 13. Nilai Impor Komoditas Hortikultura Indonesia, Maret 2022 dan Januari s.d Maret 2023 .....	15
Tabel 14. Neraca Volume Perdagangan Komoditas Hortikultura Indonesia, Maret 2022 dan Januari s.d Maret 2023 .....	16
Tabel 15. Neraca Nilai Perdagangan Komoditas Hortikultura Indonesia, Maret 2022 dan Januari s.d Maret 2023 .....	17
Tabel 16. Volume Ekspor Komoditas Perkebunan Indonesia, Maret 2022 dan Januari s.d Maret 2023 .....	18
Tabel 17. Nilai Ekspor Komoditas Perkebunan Indonesia, Maret 2022 dan Januari s.d Maret 2023 .....	19
Tabel 18. Volume Impor Komoditas Perkebunan Indonesia, Maret 2022 dan Januari s.d Maret 2023 .....	20
Tabel 19. Nilai Impor Komoditas Perkebunan Indonesia, Maret 2022 dan Januari s.d Maret 2023 .....	21
Tabel 20. Neraca Volume Perdagangan Komoditas Perkebunan Indonesia, Maret 2022 dan Januari s.d Maret 2023 .....	21
Tabel 21. Neraca Nilai Perdagangan Komoditas Perkebunan Indonesia, Maret 2022 dan Januari s.d Maret 2023 .....	23

Tabel 22.	Volume Ekspor Komoditas Peternakan Indonesia, Maret 2022 dan Januari s.d Maret 2023 .....	24
Tabel 23.	Nilai Ekspor Komoditas Peternakan Indonesia, Maret 2022 dan Januari s.d Maret 2023 .....	25
Tabel 24.	Volume Impor Komoditas Peternakan Indonesia, Maret 2022 dan Januari s.d Maret 2023 .....	26
Tabel 25.	Nilai Impor Komoditas Peternakan Indonesia, Maret 2022 dan Januari s.d Maret 2023 .....	27
Tabel 26.	Neraca Volume Perdagangan Komoditas Peternakan Indonesia, Maret 2022 dan Januari s.d Maret 2023 .....	28
Tabel 27.	Neraca Nilai Perdagangan Komoditas Peternakan Indonesia, Maret 2022 dan Januari s.d Maret 2023 .....	29
Tabel 28.	Indeks Harga Konsumen Perkotaan di Indonesia (IHK) (2018=100), Maret 2022 dan Januari s.d Maret 2023 .....	33
Tabel 29.	Inflasi menurut Kelompok dan Sub Kelompok (2018=100), Maret 2022 dan Januari s.d Maret 2023 .....	34
Tabel 30.	Nilai Tukar Petani Nasional (2018=100), Maret 2022 dan Januari s.d Maret 2023 .....	37
Tabel 31.	Nilai Tukar Petani Nasional Tanpa Perikanan (2018=100), Maret 2022 dan Januari s.d Maret 2023 .....	38
Tabel 32.	NTP Nasional Sub Sektor Tanaman Pangan (2018=100), Maret 2022 dan Januari s.d Maret 2023 .....	39
Tabel 33.	NTP Nasional Sub Sektor Hortikultura (2018=100), Maret 2022 dan Januari s.d Maret 2023 .....	40
Tabel 34.	NTP Nasional Sub Sektor Tanaman Perkebunan Rakyat (2018=100), Maret 2022 dan Januari s.d Maret 2023 .....	41
Tabel 35.	NTP Nasional Sub Sektor Peternakan (2018=100), Maret 2022 dan Januari s.d Maret 2023 .....	42
Tabel 36.	Indeks Harga yang Diterima Petani (IT) Menurut Provinsi (2018=100), Maret 2022 dan Januari s.d Maret 2023 .....	43
Tabel 37.	Indeks Harga yang Dibayar Petani (IB) Menurut Provinsi (2018=100), Maret 2022 dan Januari s.d Maret 2023 .....	44
Tabel 38.	Nilai Tukar Petani (NTP) Menurut Provinsi (2018=100), Maret 2022 dan Januari s.d Maret 2023 .....	45
Tabel 39.	Nilai Tukar Usaha Pertanian (NTUP) Menurut Provinsi (2018=100), Maret 2022 dan Januari s.d Maret 2023 .....	46
Tabel 40.	Indeks Harga yang Diterima Petani (IT) Tanpa Perikanan Menurut Provinsi (2018=100), Maret 2022 dan Januari s.d Maret 2023 .....	47
Tabel 41.	Indeks Harga yang Dibayar Petani (IB) Tanpa Perikanan Menurut Provinsi (2018=100), Maret 2022 dan Januari s.d Maret 2023 .....	48
Tabel 42.	Nilai Tukar Petani (NTP) Tanpa Perikanan Menurut Provinsi (2018=100), Maret 2022 dan Januari s.d Maret 2023 .....	49
Tabel 43.	Nilai Tukar Usaha Pertanian (NTUP) Tanpa Perikanan Menurut Provinsi (2018=100), Maret 2022 dan Januari s.d Maret 2023 .....	50
Tabel 44.	Harga Produsen Gabah di Tingkat Petani di Indonesia, Maret 2022 dan Januari s.d Maret 2023 .....	53
Tabel 45.	Harga Produsen Gabah di Tingkat Penggilingan di Indonesia, Maret 2022 dan Januari s.d Maret 2023 .....	54
Tabel 46.	Harga Produsen Beras di Tingkat Penggilingan di Indonesia, Maret 2022 dan Januari s.d Maret 2023 .....	55

Tabel 47.	Harga Produsen Komoditas Tanaman Pangan, Maret 2022 dan Januari s.d Maret 2023 .....	56
Tabel 48.	Harga Produsen Komoditas Hortikultura (Sayur), Februari dan Januari sd. Februari 2023 .....	57
Tabel 49.	Harga Produsen Komoditas Perkebunan, Maret 2022 dan Januari s.d Maret 2023 .....	58
Tabel 50.	Harga Produsen Komoditas Peternakan, Maret 2022 dan Januari s.d Maret 2023 .....	59
Tabel 51.	Harga Beras (Kualitas Medium II) di Pasar Tradisional Menurut Provinsi, Maret 2022 dan Januari s.d Maret 2023 .....	60
Tabel 52.	Harga Bawang Merah di Pasar Tradisional Menurut Provinsi, Maret 2022 dan Januari s.d Maret 2023 .....	61
Tabel 53.	Harga Bawang Putih di Pasar Tradisional Menurut Provinsi, Maret 2022 dan Januari s.d Maret 2023 .....	62
Tabel 54.	Harga Cabe Merah Besar di Pasar Tradisional Menurut Provinsi, Maret 2022 dan Januari s.d Maret 2023 .....	63
Tabel 55.	Harga Cabe Merah Keriting di Pasar Tradisional Menurut Provinsi, Maret 2022 dan Januari s.d Maret 2023 .....	64
Tabel 56.	Harga Cabe Rawit Merah di Pasar Tradisional Menurut Provinsi, Maret 2022 dan Januari s.d Maret 2023 .....	65
Tabel 57.	Harga Daging Sapi (Kualitas I) di Pasar Tradisional Menurut Provinsi, Maret 2022 dan Januari s.d Maret 2023 .....	66
Tabel 58.	Harga Daging Ayam di Pasar Tradisional Menurut Provinsi, Maret 2022 dan Januari s.d Maret 2023 .....	67
Tabel 59.	Harga Telur Ayam di Pasar Tradisional Menurut Provinsi, Maret 2022 dan Januari s.d Maret 2023 .....	68
Tabel 60.	Harga Gula Pasir Lokal di Pasar Tradisional Menurut Provinsi, Maret 2022 dan Januari s.d Maret 2023 .....	69
Tabel 61.	Harga Minyak Goreng Curah di Pasar Tradisional Menurut Provinsi, Maret 2022 dan Januari s.d Maret 2023 .....	70
Tabel 62.	Perkembangan Harga Rata-rata Beras Grosir di PIBC, Februari 2023 .....	71
Tabel 63.	Pemasukan dan Pengeluaran Beras Ke dan dari Pasar Induk Beras Cipinang, Februari 2023 .....	72
Tabel 64.	Rata-rata Kurs Transaksi Bank Indonesia Nilai Tukar Rupiah Terhadap Dollar, Maret 2022 dan Januari s.d Maret 2023 .....	75
Tabel 65.	Harga Internasional Komoditas Pertanian, Maret 2022 dan Januari s.d Maret 2023 .....	76



## DAFTAR GAMBAR

	Halaman
Gambar 1. Ekspor Impor Sektor Pertanian Bulan Maret 2023.....	1
Gambar 2. Perkembangan Inflasi Makanan Bulan Maret 2023 .....	31
Gambar 3. Nilai Tukar Petani Bulan Maret 2023 .....	35
Gambar 4. Harga Konsumen Komoditas Pertanian Bulan Maret 2023 .....	51
Gambar 5. Perkembangan Nilai Tukar Rupiah Terhadap US Dollar .....	73



# EKSPOR IMPOR SEKTOR PERTANIAN BULAN MARET 2023

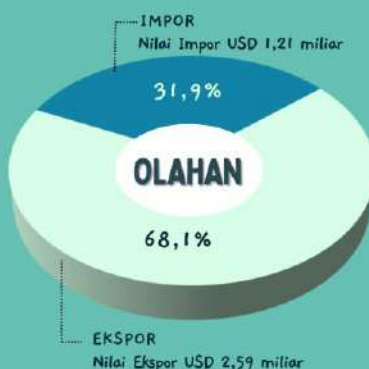

## PERKEMBANGAN EKSPOR IMPOR SUBSEKTOR PERTANIAN BULAN MARET 2023 TERHADAP FEBRUARI 2023



■ Nilai Ekspor Sektor Pertanian (Miliar USD)  
■ Nilai Impor Sektor Pertanian (Miliar USD)



\*) Angka Sementara



Tabel 1. Total Ekspor Impor Pertanian Indonesia Menurut Sub Sektor (Segar + olahan), Maret 2022 dan Januari s.d Maret 2023

No.	Sub Sektor	2022		2023				Pertumb. Mar'23 thd Feb'23 (%)	Pertumb. Mar'23 thd Mar'22 (%)
		Maret	Jan-Mar	Januari	Februari	Maret*)	Jan-Mar		
1	<b>Tanaman Pangan</b>								
	Volume (Ton) :								
	- Ekspor	16.788	46.367	58.762	54.686	28.579	142.026	-47,74	70,23
	- Impor	2.161.920	5.293.942	2.174.069	1.642.765	1.631.696	5.448.530	-0,67	-24,53
	- Neraca	-2.145.131	-5.247.575	-2.115.307	-1.588.079	-1.603.117	-5.306.503	0,95	-25,27
	Nilai (USD 000) :								
- Ekspor	14.216	36.525	24.432	25.143	16.961	66.536	-32,54	19,30	
- Impor	1.030.616	2.479.566	1.067.172	816.964	845.678	2.729.814	3,51	-17,94	
- Neraca	-1.016.400	-2.443.040	-1.042.740	-791.821	-828.718	-2.663.278	4,66	-18,47	
2	<b>Hortikultura</b>								
	Volume (Ton) :								
	- Ekspor	43.778	118.667	33.114	38.846	42.299	114.260	8,89	-3,38
	- Impor	131.862	301.952	123.671	60.610	182.893	367.174	201,75	38,70
	- Neraca	-88.084	-183.284	-90.557	-21.764	-140.594	-252.914	545,99	59,61
	Nilai (USD 000) :								
- Ekspor	60.437	180.771	59.729	68.679	66.778	195.186	-2,77	10,49	
- Impor	204.358	473.794	197.813	91.445	233.246	522.504	155,07	14,14	
- Neraca	-143.921	-293.023	-138.084	-22.767	-166.468	-327.318	631,19	15,67	
3	<b>Perkebunan</b>								
	Volume (Ton) :								
	- Ekspor	3.233.223	8.993.258	3.839.581	3.475.180	3.388.750	10.703.511	-2,49	4,81
	- Impor	987.415	2.526.602	670.230	505.125	758.191	1.933.545	50,10	-23,21
	- Neraca	2.245.808	6.466.656	3.169.351	2.970.055	2.630.559	8.769.966	-11,43	17,13
	Nilai (USD 000) :								
- Ekspor	3.741.651	9.785.635	2.854.565	2.856.194	2.659.156	8.369.916	-6,90	-28,93	
- Impor	857.093	2.183.078	600.844	491.999	658.246	1.751.089	33,79	-23,20	
- Neraca	2.884.558	7.602.557	2.253.721	2.364.195	2.000.910	6.618.826	-15,37	-30,63	
4	<b>Peternakan</b>								
	Volume (Ton) :								
	- Ekspor	41.996	116.226	36.166	36.250	47.556	119.972	31,19	13,24
	- Impor	195.443	467.288	136.795	135.207	176.890	448.892	30,83	-9,49
	- Neraca	-153.447	-351.062	-100.630	-98.957	-129.333	-328.921	30,70	-15,71
	Nilai (USD 000) :								
- Ekspor	143.140	367.246	102.432	113.246	139.276	354.954	22,99	-2,70	
- Impor	516.502	1.143.301	319.819	332.603	428.585	1.081.007	28,86	-17,02	
- Neraca	-373.362	-776.055	-217.387	-219.357	-289.309	-726.053	31,89	-22,51	
	<b>PERTANIAN</b>								
	Volume (Ton) :								
	- Ekspor	3.335.785	9.274.518	3.967.623	3.604.962	3.507.185	11.079.770	-2,71	5,14
	- Impor	3.476.640	8.589.783	3.104.765	2.343.707	2.749.669	8.198.142	17,32	-20,91
	- Neraca	-140.855	684.734	862.857	1.261.255	757.515	2.881.628	-39,94	-637,80
	Nilai (USD 000) :								
- Ekspor	3.959.445	10.370.177	3.041.159	3.063.262	2.882.171	8.986.592	-5,91	-27,21	
- Impor	2.608.570	6.279.738	2.185.648	1.733.011	2.165.755	6.084.415	24,97	-16,98	
- Neraca	1.350.876	4.090.439	855.510	1.330.251	716.416	2.902.177	-46,14	-46,97	

Sumber : Badan Pusat Statistik, diolah Pusdatin

Keterangan : Cakupan kode HS yang digunakan sesuai dengan BTKI 2017 (Maret 2022) dan BTKI 2022 (Januari-Maret 2023)

\*) Angka Sementara

Tabel 2. Total Ekspor Impor Pertanian Indonesia Menurut Sub Sektor (Segar), Maret 2022 dan Januari s.d Maret 2023

No.	Sub Sektor	2022		2023				Pertumb. Mar'23 thd Feb'23 (%)	Pertumb. Mar'23 thd Mar'22 (%)
		Maret	Jan-Mar	Januari	Februari	Maret*)	Jan-Mar		
1	<b>Tanaman Pangan</b>								
	Volume (Ton) :								
	- Ekspor	3.158	7.386	43.443	34.385	8.088	85.916	-76,48	156,12
	- Impor	1.468.342	3.728.284	1.327.007	1.009.178	1.181.637	3.517.821	17,09	-19,53
	- Neraca	-1.465.184	-3.720.898	-1.283.564	-974.793	-1.173.548	-3.431.906	20,39	-19,90
	Nilai (USD 000) :								
	- Ekspor	3.488	7.900	14.511	11.842	3.609	29.962	-69,52	3,46
	- Impor	622.504	1.547.908	588.414	439.827	547.160	1.575.401	24,40	-12,10
	- Neraca	-619.015	-1.540.008	-573.903	-427.985	-543.551	-1.545.439	27,00	-12,19
2	<b>Hortikultura</b>								
	Volume (Ton) :								
	- Ekspor	14.282	41.947	15.058	14.928	16.632	46.618	11,41	16,46
	- Impor	103.335	232.380	86.135	30.585	144.361	261.081	372,00	39,70
	- Neraca	-89.053	-190.433	-71.077	-15.657	-127.730	-214.463	715,81	43,43
	Nilai (USD 000) :								
	- Ekspor	17.287	67.732	31.481	27.912	27.851	87.244	-0,22	61,11
	- Impor	153.708	358.536	138.015	51.436	177.563	367.014	245,21	15,52
	- Neraca	-136.421	-290.804	-106.534	-23.524	-149.712	-279.769	536,43	9,74
3	<b>Perkebunan</b>								
	Volume (Ton) :								
	- Ekspor	539.141	1.480.977	587.186	479.864	664.183	1.731.233	38,41	23,19
	- Impor	96.013	266.684	64.483	58.982	65.880	189.345	11,69	-31,38
	- Neraca	443.128	1.214.292	522.703	420.881	598.304	1.541.888	42,16	35,02
	Nilai (USD 000) :								
	- Ekspor	249.058	687.272	186.187	172.902	190.358	549.447	10,10	-23,57
	- Impor	256.894	654.903	180.248	180.706	180.461	541.415	-0,14	-29,75
	- Neraca	-7.836	32.369	5.939	-7.804	9.896	8.032	-226,81	-226,29
4	<b>Peternakan</b>								
	Volume (Ton) :								
	- Ekspor	2.376	6.516	3.005	2.327	2.727	8.059	17,21	14,81
	- Impor	13.530	24.581	1.371	8.218	14.436	24.024	75,67	6,70
	- Neraca	-11.155	-18.065	1.634	-5.891	-11.709	-15.965	98,77	4,97
	Nilai (USD 000) :								
	- Ekspor	77.319	177.212	53.799	65.837	67.862	187.498	3,08	-12,23
	- Impor	58.799	105.169	4.067	31.692	48.057	83.816	51,64	-18,27
	- Neraca	18.520	72.043	49.732	34.145	19.804	103.681	-42,00	6,93
<b>PERTANIAN</b>	Volume (Ton) :								
	- Ekspor	558.956	1.536.826	648.692	531.503	691.630	1.871.826	30,13	23,74
	- Impor	1.681.220	4.251.929	1.478.996	1.106.962	1.406.314	3.992.272	27,04	-16,35
	- Neraca	-1.122.264	-2.715.103	-830.304	-575.459	-714.683	-2.120.446	24,19	-36,32
	Nilai (USD 000) :								
	- Ekspor	347.152	940.116	285.978	278.493	289.680	854.151	4,02	-16,56
	- Impor	1.091.905	2.666.516	910.743	703.661	953.242	2.567.646	35,47	-12,70
	- Neraca	-744.753	-1.726.400	-624.765	-425.168	-663.562	-1.713.495	56,07	-10,90

Sumber : Badan Pusat Statistik, diolah Pusdatin

Keterangan : Cakupan kode HS yang digunakan sesuai dengan BTKI 2017 (Maret 2022) dan BTKI 2022 (Januari-Maret 2023)

\*) Angka Sementara

Tabel 3. Total Ekspor Impor Pertanian Indonesia Menurut Sub Sektor (Olahan), Maret 2022 dan Januari s.d Maret 2023

No.	Sub Sektor	2022		2023			Pertumb. Mar'23 thd Feb'23 (%)	Pertumb. Mar'23 thd Mar'22 (%)	
		Maret	Jan-Mar	Januari	Februari	Maret*)			Jan-Mar
1	<b>Tanaman Pangan</b>								
	Volume (Ton) :								
	- Ekspor	13.630	38.981	15.319	20.301	20.491	56.111	0,93	50,33
	- Impor	693.578	1.565.658	847.062	633.587	450.059	1.930.708	-28,97	-35,11
	- Neraca	-679.947	-1.526.677	-831.743	-613.286	-429.568	-1.874.597	-29,96	-36,82
	Nilai (USD 000) :								
- Ekspor	10.728	28.626	9.921	13.301	13.352	36.574	0,38	24,46	
- Impor	408.113	931.658	478.758	377.137	298.519	1.154.414	-20,85	-26,85	
- Neraca	-397.385	-903.032	-468.837	-363.836	-285.167	-1.117.840	-21,62	-28,24	
2	<b>Hortikultura</b>								
	Volume (Ton) :								
	- Ekspor	29.496	76.720	18.056	23.918	25.668	67.642	7,31	-12,98
	- Impor	28.527	69.572	37.536	30.026	38.532	106.093	28,33	35,07
	- Neraca	970	7.148	-19.480	-6.107	-12.864	-38.451	110,63	-1426,65
	Nilai (USD 000) :								
- Ekspor	43.150	113.039	28.248	40.767	38.927	107.942	-4,51	-9,79	
- Impor	50.650	115.258	59.798	40.010	55.683	155.491	39,17	9,94	
- Neraca	-7.500	-2.218	-31.550	757	-16.756	-47.549	-2.313,27	123,41	
3	<b>Perkebunan</b>								
	Volume (Ton) :								
	- Ekspor	2.694.082	7.512.282	3.252.395	2.995.316	2.724.567	8.972.278	-9,04	1,13
	- Impor	891.402	2.259.918	605.747	446.142	692.311	1.744.200	55,18	-22,33
	- Neraca	1.802.680	5.252.364	2.646.648	2.549.174	2.032.256	7.228.078	-20,28	12,74
	Nilai (USD 000) :								
- Ekspor	3.492.594	9.098.363	2.668.378	2.683.292	2.468.799	7.820.469	-7,99	-29,31	
- Impor	600.199	1.528.175	420.596	311.294	477.785	1.209.674	53,48	-20,40	
- Neraca	2.892.395	7.570.188	2.247.782	2.371.999	1.991.014	6.610.795	-16,06	-31,16	
4	<b>Peternakan</b>								
	Volume (Ton) :								
	- Ekspor	39.620	109.710	33.161	33.923	44.829	111.913	32,15	13,15
	- Impor	181.913	442.707	135.425	126.990	162.454	424.868	27,93	-10,70
	- Neraca	-142.293	-332.997	-102.264	-93.067	-117.625	-312.956	26,39	-17,34
	Nilai (USD 000) :								
- Ekspor	65.821	190.034	48.633	47.409	71.414	167.456	50,63	8,50	
- Impor	457.703	1.038.132	315.752	300.911	380.527	997.191	26,46	-16,86	
- Neraca	-391.882	-848.099	-267.120	-253.502	-309.113	-829.735	21,94	-21,12	
	<b>PERTANIAN</b>								
	Volume (Ton) :								
	- Ekspor	2.776.828	7.737.692	3.318.930	3.073.459	2.815.554	9.207.944	-8,39	1,39
	- Impor	1.795.419	4.337.854	1.625.770	1.236.745	1.343.356	4.205.870	8,62	-25,18
	- Neraca	981.409	3.399.838	1.693.161	1.836.714	1.472.199	5.002.074	-19,85	50,01
	Nilai (USD 000) :								
- Ekspor	3.612.293	9.430.061	2.755.180	2.784.769	2.592.491	8.132.441	-6,90	-28,23	
- Impor	1.516.665	3.613.222	1.274.905	1.029.351	1.212.514	3.516.769	17,79	-20,05	
- Neraca	2.095.628	5.816.839	1.480.275	1.755.419	1.379.978	4.615.671	-21,39	-34,15	

Sumber : Badan Pusat Statistik, diolah Pusdatin

Keterangan : Cakupan kode HS yang digunakan sesuai dengan BTKI 2017 (Maret 2022) dan BTKI 2022 (Januari-Maret 2023)

\*) Angka Sementara

**Tabel 4. Volume Ekspor Komoditas Tanaman Pangan Indonesia, Maret 2022 dan Januari s.d Maret 2023**

No.	Komoditas	2022		2023				Pertumb. Mar'23 thd Feb'23 (%)	Pertumb. Mar'23 thd Mar'22 (%)
		Maret	Jan-Mar	Januari	Februari	Maret*)			
						Jan-Mar	Jan-Mar		
1	Gabah	16	26	0	12	-	12	-100,00	-100,00
2	Beras	0	406	3	41	20	64	-51,64	8.617,44
3	Beras Ketan	-	4	-	-	-	-	-	-
4	Beras Pecah	-	0	-	-	-	-	-	-
5	Produk Turunan Beras	45	137	6	81	95	182	18,39	110,94
6	Gandum/Meslin	4.656	15.578	4.629	5.666	4.862	15.158	-14,19	4,44
	- Segar	-	-	-	-	-	-	-	-
	- Olahan	4.656	15.578	4.629	5.666	4.862	15.158	-14,19	4,44
7	Jagung	5.219	12.669	48.261	43.111	14.248	105.620	-66,95	172,97
	- Segar	310	445	41.269	31.835	6.184	79.288	-80,58	1.895,77
	- Olahan	4.910	12.223	6.992	11.276	8.064	26.332	-28,48	64,25
8	Kedelai	1.706	4.388	1.328	1.662	1.621	4.610	-2,45	-4,99
	- Segar	230	506	293	227	215	736	-5,28	-6,58
	- Olahan	1.476	3.882	1.035	1.434	1.406	3.875	-2,00	-4,74
9	Kacang Tanah	314	755	241	198	291	730	47,09	-7,32
	- Segar	25	175	128	34	89	252	160,58	254,30
	- Olahan	289	580	113	164	202	478	23,35	-30,13
10	Kacang Hijau	257	483	38	7	5	50	-25,26	-97,99
	- Segar	246	467	27	1	1	29	-8,99	-99,58
	- Olahan	11	16	11	6	4	21	-28,43	-63,51
11	Ubi Jalar	1.285	3.147	1.107	1.330	1.280	3.717	-3,77	-0,35
	- Segar	781	1.949	1.107	1.330	1.280	3.717	-3,77	63,88
	- Olahan	503	1.198	-	-	-	-	-	-100,00
12	Ubi Kayu Olahan	877	2.948	2.100	610	4.937	7.646	709,74	463,22
13	Porang	170	637	52	76	143	271	87,34	-16,04
	- Segar	-	-	-	-	-	-	-	-
	- Olahan	170	637	52	76	143	271	87,34	-16,04
14	Lainnya	2.243	5.188	996	1.892	1.076	3.965	-43,11	-52,02
	<b>Total</b>	<b>16.788,32</b>	<b>46.367</b>	<b>58.762</b>	<b>54.686</b>	<b>28.579</b>	<b>142.026</b>	<b>-47,74</b>	<b>70,23</b>

Sumber : BPS, diolah Pusdatin

Keterangan : Cakupan kode HS yang digunakan sesuai dengan BTKI 2017 (Maret 2022) dan BTKI 2022 (Januari-Maret 2023)

\*) Angka Sementara

(SB)



Tabel 5. Nilai Ekspor Komoditas Tanaman Pangan Indonesia, Maret 2022 dan Januari s.d Maret 2023

No.	Komoditas	2022		2023				Pertumb. Mar'23 thd Feb'23 (%)	Pertumb. Mar'23 thd Mar'22 (%)
		Maret	Jan-Mar	Januari	Februari	Maret*)	Jan-Mar		
1	Gabah	180	293	0,01	135,00	-	135	-100,00	-100,00
2	Beras	1	251	8	34	16	58	-52,41	2.635,18
3	Beras Ketan	-	6	-	-	-	-	-	-
4	Beras Pecah	-	0	-	-	-	-	-	-
5	Produk Turunan Beras	56	137	6	55	81	142	46,07	42,93
6	Gandum/Meslin	2.457	8.007	2.835	3.293	2.881	9.009	-12,53	17,25
	- Segar	-	-	-	-	-	-	-	-
	- Olahan	2.457	8.007	2.835	3.293	2.881	9.009	-12,53	17,25
7	Jagung	2.830	5.762	16.253	15.597	5.889	37.739	-62,25	108,09
	- Segar	775	881	12.705	9.833	2.018	24.556	-79,48	160,23
	- Olahan	2.054	4.881	3.548	5.764	3.871	13.183	-32,85	88,41
8	Kedelai	2.224	6.114	1.712	2.214	2.122	6.047	-4,16	-4,62
	- Segar	81	237	131	91	79	301	-13,96	-2,62
	- Olahan	2.144	5.877	1.581	2.122	2.043	5.746	-3,74	-4,70
9	Kacang Tanah	1.060	2.374	694	623	742	2.059	19,08	-29,97
	- Segar	79	408	297	24	185	506	653,49	132,57
	- Olahan	981	1.966	397	599	558	1.554	-6,86	-43,12
10	Kacang Hijau	387	694	59	12	11	81	-10,96	-97,25
	- Segar	354	652	37	0	0	38	-69,10	-99,97
	- Olahan	33	42	21	12	11	43	-9,24	-67,92
11	Ubi Jalar	867	2.304	918	1.090	1.133	3.141	4,02	30,78
	- Segar	340	1.033	918	1.090	1.133	3.141	4,02	233,59
	- Olahan	527	1.272	-	-	-	-	-	-100,00
12	Ubi Kayu	675	2.026	1.140	466	2.995	4.602	542,21	343,54
13	Porang	890	2.293	18	28	219	265	686,41	-75,36
	- Segar	-	-	-	-	-	-	-	-
	- Olahan	890	2.293	18	28	219	265	686,41	-75,36
14	Lainnya	2.590	6.265	791	1.596	872	3.259	-45,34	-66,32
	<b>Total</b>	<b>14.216</b>	<b>36.525</b>	<b>24.432</b>	<b>25.143</b>	<b>16.961</b>	<b>66.536</b>	<b>-32,54</b>	<b>19,30</b>

Sumber : BPS, diolah Pusdatin

(SB)

Keterangan : Cakupan kode HS yang digunakan sesuai dengan BTKI 2017 (Maret 2022) dan BTKI 2022 (Januari-Maret 2023)

\*) Angka Sementara

**Tabel 6. Volume Impor Komoditas Tanaman Pangan Indonesia, Maret 2022 dan Januari s.d Maret 2023**

No.	Komoditas	2022		2023				Pertumb. Mar'23 thd Feb'23 (%)	Pertumb. Mar'23 thd Mar'22 (%)
		Maret	Jan-Mar	Januari	Februari	Maret*)	Jan-Mar		
1	Gabah	0,025	0	11	-	-	11	-	-100,00
2	Beras	-	16	206.979	209.729	30.904	447.612	-85,26	-
3	Beras Ketan	-	250	1.300	-	-	1.300	-	-
4	Beras Pecah	8.848	51.142	35.366	2.990	24.623	62.979	723,51	178,29
5	Produk Turunan Beras	-	22	-	22	44	66	99,87	-
6	Gandum/Meslin	1.156.597	2.835.448	1.001.434	835.054	815.488	2.651.976	-2,34	-29,49
	- Segar	1.141.976	2.813.149	999.876	831.060	810.502	2.641.437	-2,47	-29,03
	- Olahan	14.621	22.299	1.558	3.994	4.986	10.539	24,82	-65,90
7	Jagung	68.896	310.048	103.532	37.578	65.412	206.523	74,07	-5,06
	- Segar	50.130	258.735	97.489	29.676	61.580	188.744	107,51	22,84
	- Olahan	18.766	51.313	6.044	7.902	3.832	17.778	-51,50	-79,58
8	Kedelai	831.093	1.847.950	780.085	507.267	640.135	1.927.487	26,19	-22,98
	- Segar	251.697	590.614	218.491	134.092	291.910	644.494	117,69	15,98
	- Olahan	579.396	1.257.336	561.594	373.175	348.225	1.282.994	-6,69	-39,90
9	Kacang Tanah	37.636	124.348	26.659	25.848	29.732	82.239	15,02	-21,00
	- Segar	437	735	108	20	148	276	639,20	-66,15
	- Olahan	37.200	123.613	26.551	25.828	29.584	81.963	14,54	-20,47
10	Kacang Hijau	11.503	30.298	8.799	7.802	11.656	28.258	49,39	1,33
	- Segar	11.475	30.114	8.692	7.734	11.555	27.980	49,40	0,69
	- Olahan	28	184	108	68	101	277	48,87	264,10
11	Ubi Jalar	-	0	-	-	-	-	-	-
	- Segar	-	-	-	-	-	-	-	-
	- Olahan	-	0	-	-	-	-	-	-
12	Ubi Kayu Olahan	31.516	48.672	2.956	5.818	4.510	13.284	-22,48	-85,69
13	Porang	63	92	7	2	4	12	125,81	-94,45
	- Segar	4	14	7	1	3	11	160,87	-16,67
	- Olahan	60	79	0	0	1	1	25,00	-99,16
14	Lainnya	15.767	45.657	6.939	10.655	9.188	26.783	-13,77	-41,73
	<b>Total</b>	<b>2.161.920</b>	<b>5.293.942</b>	<b>2.174.069</b>	<b>1.642.765</b>	<b>1.631.696</b>	<b>5.448.530</b>	<b>-0,67</b>	<b>-24,53</b>

Sumber : BPS, diolah Pusdatin

(SB)

Keterangan : Cakupan kode HS yang digunakan sesuai dengan BTKI 2017 (Maret 2022) dan BTKI 2022 (Januari-Maret 2023)

\*) Angka Sementara

Tabel 7. Nilai Impor Komoditas Tanaman Pangan Indonesia, Maret 2022 dan Januari s.d Maret 2023

		(000 USD)							
No.	Komoditas	2022		2023				Pertumb. Mar'23 thd Feb'23 (%)	Pertumb. Mar'23 thd Mar'22 (%)
		Maret	Jan-Mar	Januari	Februari	Maret*)	Jan-Mar		
1	Gabah	0	0	135	-	-	135	-	-100,00
2	Beras	-	47	102.011	106.962	15.826	224.799	-85,20	-
3	Beras Ketan	-	122	760	-	-	760	-	-
4	Beras Pecah	3.471	20.706	15.828	1.388	13.051	30.267	840,50	276,01
5	Produk Turunan Beras	-	9	-	9	18	27	92,36	-
6	Gandum/Meslin	424.939	1.053.748	400.258	329.453	311.060	1.040.771	-5,58	-26,80
	- Segar	418.712	1.043.580	399.059	327.334	308.493	1.034.886	-5,76	-26,32
	- Olahan	6.226	10.168	1.199	2.119	2.566	5.885	21,12	-58,78
7	Jagung	25.778	112.716	36.589	14.903	24.198	75.690	62,37	-6,13
	- Segar	16.191	87.368	33.340	11.009	22.020	66.370	100,01	36,00
	- Olahan	9.587	25.349	3.249	3.893	2.177	9.320	-44,07	-77,29
8	Kedelai	485.072	1.032.999	461.012	311.699	416.226	1.188.936	33,53	-14,19
	- Segar	166.568	361.003	145.461	89.867	199.872	435.200	122,41	19,99
	- Olahan	318.505	671.995	315.551	221.832	216.354	753.736	-2,47	-32,07
9	Kacang Tanah	47.657	159.986	32.817	33.063	40.864	106.744	23,60	-14,25
	- Segar	567	940	185	27	236	449	775,83	-58,33
	- Olahan	47.090	159.046	32.632	33.036	40.628	106.295	22,98	-13,72
10	Kacang Hijau	12.993	34.965	8.860	7.588	12.270	28.719	61,70	-5,56
	- Segar	12.951	34.678	8.662	7.478	12.071	28.211	61,42	-6,80
	- Olahan	42	287	198	111	200	508	80,47	374,56
11	Ubi Jalar	-	1	-	-	-	-	-	-
	- Segar	-	-	-	-	-	-	-	-
	- Olahan	-	1	-	-	-	-	-	-
12	Ubi Kayu Olahan	16.135	25.093	1.540	2.672	2.196	6.408	-17,83	-86,39
13	Porang	383	679	17	2	9	28	412,74	-97,60
	- Segar	2	57	16	1	4	21	439,15	140,45
	- Olahan	382	622	1	1	5	7	395,37	-98,60
14	Lainnya	14.188	38.494	7.345	9.225	9.961	26.531	7,97	-29,80
	<b>Total</b>	<b>1.030.616</b>	<b>2.479.566</b>	<b>1.067.172</b>	<b>816.964</b>	<b>845.678</b>	<b>2.729.814</b>	<b>3,51</b>	<b>-17,94</b>

Sumber : BPS, diolah Pusdatin

(SB)

Keterangan : Cakupan kode HS yang digunakan sesuai dengan BTKI 2017 (Maret 2022) dan BTKI 2022 (Januari-Maret 2023)

\*) Angka Sementara

Tabel 8. Neraca Volume Perdagangan Komoditas Tanaman Pangan Indonesia, Maret 2022 dan Januari s.d Maret 2023

No.	Komoditas	2022		2023				Pertumb. Mar'23 thd Feb'23 (%)	Pertumb. Mar'23 thd Mar'22 (%)
		Maret	Jan-Mar	Januari	Februari	Maret*)	Jan-Mar		
1	Gabah	16	26	-11	12	0	1	-100,00	-100,00
2	Beras	0,23	390	-206.976	-209.687	-30.884	-447.548	-85,27	-13.431.994,92
3	Beras Ketan	0	-246	-1.300	0	0	-1.300	-	-
4	Beras Pecah	-8.848	-51.142	-35.366	-2.990	-24.623	-62.979	723,51	178,29
5	Produk Turunan Beras	45	115	6	58	51	116	-12,30	13,53
6	Gandum/Meslin	-1.151.941	-2.819.870	-996.805	-829.388	-810.626	-2.636.818	-2,26	-29,63
	- Segar	-1.141.976	-2.813.149	-999.876	-831.060	-810.502	-2.641.437	-2,47	-29,03
	- Olahan	-9.965	-6.721	3.071	1.672	-124	4.619	-107,40	-98,76
7	Jagung	-63.677	-297.379	-55.271	5.533	-51.164	-100.903	-1.024,78	-19,65
	- Segar	-49.820	-258.289	-56.220	2.159	-55.396	-109.456	-2.665,56	11,19
	- Olahan	-13.856	-39.090	949	3.373	4.231	8.553	25,44	-130,54
8	Kedelai	-829.387	-1.843.561	-778.757	-505.605	-638.514	-1.922.877	26,29	-23,01
	- Segar	-251.467	-590.108	-218.198	-133.865	-291.695	-643.758	117,90	16,00
	- Olahan	-577.920	-1.253.454	-560.559	-371.740	-346.819	-1.279.119	-6,70	-39,99
9	Kacang Tanah	-37.322	-123.594	-26.418	-25.650	-29.440	-81.509	14,78	-21,12
	- Segar	-412	-560	20	14	-59	-24	-510,93	-85,77
	- Olahan	-36.911	-123.034	-26.439	-25.664	-29.382	-81.485	14,48	-20,40
10	Kacang Hijau	-11.246	-29.814	-8.762	-7.795	-11.651	-28.208	49,46	3,60
	- Segar	-11.229	-29.647	-8.665	-7.733	-11.554	-27.951	49,40	2,89
	- Olahan	-17	-168	-97	-62	-97	-256	56,03	488,86
11	Ubi Jalar	1.285	3.147	1.107	1.330	1.280	3.717	-3,77	-0,35
	- Segar	781	1.949	1.107	1.330	1.280	3.717	-3,77	63,88
	- Olahan	503	1.198	0	0	0	0	-	-100,00
12	Ubi Kayu Olahan	-30.640	-45.724	-857	-5.208	427	-5.638	-108,20	-101,39
13	Porang	107	545	45	75	139	259	86,54	30,20
	- Segar	-4	-14	-7	-1	-3	-11	160,87	-16,67
	- Olahan	111	559	52	76	142	270	87,67	28,67
14	Lainnya	-13.524	-40.469	-5.943	-8.763	-8.112	-22.818	-7,43	-40,02
	<b>Total</b>	<b>-2.145.131</b>	<b>-5.247.575</b>	<b>-2.115.307</b>	<b>-1.588.079</b>	<b>-1.603.117</b>	<b>-5.306.503</b>	<b>0,95</b>	<b>-25,27</b>

Sumber : BPS, diolah Pusdatin

(SB)

Keterangan : Cakupan kode HS yang digunakan sesuai dengan BTKI 2017 (Maret 2022) dan BTKI 2022 (Januari-Maret 2023)

\*) Angka Sementara

Tabel 9. Neraca Nilai Perdagangan Komoditas Tanaman Pangan Indonesia, Maret 2022 dan Januari s.d Maret 2023

(000 USD)

No.	Komoditas	2022		2023				Pertumb. Mar'23 thd Feb'23 (%)	Pertumb. Mar'23 thd Mar'22 (%)
		Maret	Jan-Mar	Januari	Februari	Maret*)	Jan-Mar		
1	Gabah	180	292	-135	135	0	0	-100,00	-100,00
2	Beras	1	203	-102.003	-106.928	-15.810	-224.742	-85,21	-2.705.839,63
3	Beras Ketan	0	-116	-760	0	0	-760	-	-
4	Beras Pecah	-3.471	-20.706	-15.828	-1.388	-13.051	-30.267	840,50	276,01
5	Produk Turunan Beras	56	129	6	46	63	115	36,68	11,19
6	Gandum/Meslin	-422.482	-1.045.741	-397.424	-326.160	-308.179	-1.031.762	-5,51	-27,06
	- Segar	-418.712	-1.043.580	-399.059	-327.334	-308.493	-1.034.886	-5,76	-26,32
	- Olahan	-3.769	-2.161	1.635	1.174	314	3.124	-73,25	-108,33
7	Jagung	-22.948	-106.954	-20.336	695	-18.309	-37.951	-2.736,23	-20,21
	- Segar	-15.416	-86.487	-20.635	-1.176	-20.003	-41.814	1.600,51	29,75
	- Olahan	-7.532	-20.467	299	1.871	1.693	3.863	-9,48	-122,48
8	Kedelai	-482.848	-1.026.885	-459.300	-309.485	-414.104	-1.182.889	33,80	-14,24
	- Segar	-166.487	-360.766	-145.330	-89.776	-199.793	-434.899	122,55	20,01
	- Olahan	-316.361	-666.118	-313.970	-219.709	-214.311	-747.990	-2,46	-32,26
9	Kacang Tanah	-46.597	-157.613	-32.124	-32.439	-40.122	-104.685	23,68	-13,90
	- Segar	-488	-532	111	-3	-52	57	1.968,15	-89,35
	- Olahan	-46.109	-157.081	-32.235	-32.437	-40.070	-104.742	23,53	-13,10
10	Kacang Hijau	-12.607	-34.272	-8.802	-7.576	-12.260	-28.638	61,82	-2,75
	- Segar	-12.597	-34.026	-8.625	-7.477	-12.071	-28.173	61,43	-4,18
	- Olahan	-9	-245	-177	-99	-189	-465	90,97	1.935,18
11	Ubi Jalar	867	2.303	918	1.090	1.133	3.141	4,02	30,78
	- Segar	340	1.033	918	1.090	1.133	3.141	4,02	233,59
	- Olahan	527	1.271	0	0	0	0	-	-100,00
12	Ubi Kayu Olahan	-15.459	-23.068	-400	-2.206	800	-1.806	-136,25	-105,17
13	Porang	507	1.614	2	26	210	238	705,19	-58,54
	- Segar	-2	-57	-16	-1	-4	-21	439,15	140,45
	- Olahan	508	1.671	18	27	214	258	698,14	-57,92
14	Lainnya	-11.598	-32.229	-6.554	-7.629	-9.088	-23.272	19,12	-21,64
	<b>Total</b>	<b>-1.016.400</b>	<b>-2.443.040</b>	<b>-1.042.740</b>	<b>-791.821</b>	<b>-828.718</b>	<b>-2.663.278</b>	<b>4,66</b>	<b>-18,47</b>

Sumber : BPS, diolah Pusdatin

Keterangan : Cakupan kode HS yang digunakan sesuai dengan BTKI 2017 (Maret 2022) dan BTKI 2022 (Januari-Maret 2023)

\*) Angka Sementara

(SB)

Tabel 10. Volume Ekspor Komoditas Hortikultura Indonesia Maret 2022 dan Januari s.d Maret 2023

No	Komoditas	(Ton)					Pertumb. Mar'23 thd Feb'23 (%)	Pertumb. Mar'23 thd Mar'22 (%)	
		2022		2023					
		Maret	Jan-Mar	Januari	Februari	Maret*)			Jan-Mar
<b>A SAYURAN</b>									
1	Bawang Merah	1	5	5	2	2	9	3,04	45,06
	- Bawang Merah Segar	-	1	4	2	1	7	-40,89	-
	- Bawang Merah Olahan	1	5	0,24	0,24	1,03	1,51	325,31	-28,17
2	Bawang Putih	1	33	0,05	0,01	0,05	0,11	281,68	-93,37
	- Bawang Putih Segar	0	0	0	-	-	0	-	-100,00
	- Bawang Putih Olahan	1	33	0,05	0,01	0,05	0,11	281,68	-92,92
3	Bawang Bombay	0	0	5	3	3	11	-0,96	4.301,48
	- Bawang Bombay Segar	0	0	-	0,005	0,15	0,15	3.025,00	127,27
	- Bawang Bombay Olahan	0	0	5	3	3	11	-5,81	187.966,67
4	Kentang	385	927	193	210	172	575	-18,20	-55,30
	- Kentang Segar	327	762	77	149	108	334	-27,57	-67,01
	- Kentang Olahan	58	164	116	61	64	241	4,56	10,91
5	Tomat	24	233	129	217	185	530	-14,64	683,51
	- Tomat Segar	8	27	11	77	27	115	-64,97	230,94
	- Tomat Olahan	15	206	118	139	158	415	13,16	922,72
6	Bunga Kol dan Brokoli	0	0	16	2	9	27	351,00	3.658,33
7	Kubis	5.099	9.691	839	544	844	2.227	55,24	-83,44
8	Kacang Kapri	1	1	2	2	-	5	-100,00	-100,00
	- Kacang Kapri Segar	1	1	-	-	-	-	-	-100,00
	- Kacang Kapri Olahan	-	-	2	2	-	5	-100,00	-
9	Cabai	1.092	2.714	782	940	1.138	2.860	21,10	4,21
	- Cabai Segar	7	17	13	34	43	90	27,62	554,28
	- Cabai Olahan	1.085	2.696	770	906	1.095	2.770	20,86	0,86
10	Jamur dan cendawan	155	457	439	281	341	1.061	21,21	119,78
	- Jamur dan cendawan Segar	32	56	7	9	8	23	-10,25	-75,91
	- Jamur dan cendawan Olahan	123	401	433	273	333	1.038	22,21	170,85
<b>B BUAH-BUAHAN</b>									
11	Mangga	1	1	1	1	12	13	1.962,41	1.992,19
	- Mangga Segar	1	1	1	1	12	13	2.159,42	1.975,98
	- Mangga Olahan	-	-	0	0	0	0	69,54	-
12	Manggis	1.050	8.017	5.266	5.366	3.164	13.795	-41,04	201,38
13	Jeruk	70	168	92	159	45	297	-71,44	-35,32
	- Jeruk Segar	22	46	73	64	26	164	-59,43	21,59
	- Jeruk Olahan	49	121	19	95	19	133	-79,60	-60,38
14	Anggur	3	14	1	1	1	3	12,12	-58,05
	- Anggur Segar	-	-	-	-	0	0	-	-
	- Anggur Olahan	3	14	1	1	1	3	5,83	-60,40
15	Pepaya	1	2	0,29	-	0	0,31	-	-97,97
16	Apel	0	8	7	16	1	24	-93,57	2.426,90
	- Apel Segar	-	0	-	0	0	0	267,50	-
	- Apel Olahan	0	8	7	16	1	24	-94,49	2.059,40
17	Nenas	25.427	66.182	13.877	19.018	20.800	53.695	9,37	-18,20
	- Nenas Segar	615	1.924	566	646	767	1.978	18,67	24,66
	- Nenas Olahan	24.812	64.258	13.311	18.372	20.033	51.717	9,04	-19,26
18	Pir	-	21	-	7	0,18	8	-97,56	-
	- Pir Segar	-	-	-	-	-	-	-	-
	- Pir Olahan	-	21	-	7	0	8	-97,56	-
19	Pisang	2.648	7.452	2.066	2.125	2.239	6.430	5,34	-15,45
20	Salak	211	520	392	358	726	1.475	102,80	244,56
21	Durian	0	1	36	4	61	101	1.578,47	21.769,70
<b>C TANAMAN HIAS</b>									
22	Anggrek	-	2	-	-	1	1	-	-
23	Krisan	10	30	27	27	32	86	19,37	216,04
<b>D TANAMAN OBAT</b>									
24	Jahe	400	833	561	745	1.755	3.060	135,59	338,77
	- Jahe Segar	393	815	554	741	1.752	3.046	136,56	346,14
	- Jahe Olahan	7	18	7	4	3	14	-36,45	-63,00
25	Kunyit	336	2.076	455	345	338	1.138	-2,16	0,56
26	Jeruk Nipis	159	209	17	19	38	75	98,54	-75,88
<b>E HORTIKULTURA LAINNYA</b>									
	<b>Total</b>	<b>6.706</b>	<b>19.069</b>	<b>7.906</b>	<b>8.454</b>	<b>10.393</b>	<b>26.754</b>	<b>22,93</b>	<b>54,99</b>
	<b>Total</b>	<b>43.778</b>	<b>118.667</b>	<b>33.114</b>	<b>38.846</b>	<b>42.299</b>	<b>114.260</b>	<b>8,89</b>	<b>-3,38</b>

Sumber : Badan Pusat Statistik, diolah Pusdatin

(WBK)

Keterangan : Cakupan kode HS yang digunakan sesuai dengan BTKI 2017 (Januari - Maret 2022) dan BTKI 2022 (April - Desember 2022, Januari - Maret 2023)

\*) Angka Sementara

Tabel 11. Nilai Ekspor Komoditas Hortikultura Indonesia Maret 2022 dan Januari s.d Maret 2023

No	Komoditas	(000 USD)							Pertumb. Mar'23 thd Feb'23 (%)	Pertumb. Mar'23 thd Mar'22 (%)
		2022		2023						
		Maret	Jan-Mar	Januari	Februari	Maret*)	Jan-Mar			
<b>A</b>	<b>SAYURAN</b>									
1	Bawang Merah	5	36	4	2	5	11	97,45	6,52	
	- Bawang Merah Segar	-	1	3	2	3	8	13,47	-	
	- Bawang Merah Olahan	5	34	0,76	0,22	2,33	3,31	960,88	-49,27	
2	Bawang Putih	2	72	0,11	0,12	0,09	0,32	-19,45	-95,28	
	- Bawang Putih Segar	0	0	0	-	-	0	-	-100,00	
	- Bawang Putih Olahan	2	72	0,10	0,12	0,09	0,32	-19,45	-94,96	
3	Bawang Bombay	1	2	13	12	11	37	-9,64	985,25	
	- Bawang Bombay Segar	1	1	-	0,01	1	1	18.880,75	34,09	
	- Bawang Bombay Olahan	0	1	13	12	10	35	-20,68	128.387,55	
4	Kentang	521	1.362	198	220	234	651	6,37	-55,14	
	- Kentang Segar	280	641	53	121	100	274	-17,74	-64,43	
	- Kentang Olahan	240	721	145	98	134	377	36,11	-44,29	
5	Tomat	40	330	157	198	218	573	10,09	441,22	
	- Tomat Segar	23	55	22	46	31	99	-32,26	37,19	
	- Tomat Olahan	18	275	135	152	186	473	22,93	964,91	
6	Bunga Kol dan Brokoli	1	1	2	0	1	3	340,38	-12,57	
7	Kubis	1.191	2.291	233	169	252	653	49,17	-78,85	
8	Kacang Kapri	2	2	4	4	-	8	-100,00	-100,00	
	- Kacang Kapri Segar	2	2	-	-	-	-	-	-100,00	
	- Kacang Kapri Olahan	-	-	4	4	-	8	-100,00	-	
9	Cabai	2.400	6.277	1.833	1.803	2.447	6.084	35,70	1,95	
	- Cabai Segar	13	30	21	74	35	131	-52,80	170,73	
	- Cabai Olahan	2.387	6.247	1.812	1.729	2.412	5.953	39,51	1,03	
10	Jamur dan cendawan	282	893	903	617	706	2.226	14,37	149,91	
	- Jamur dan cendawan Segar	69	176	25	25	17	67	-32,08	-75,29	
	- Jamur dan cendawan Olahan	213	718	878	592	689	2.159	16,35	223,11	
<b>B</b>	<b>BUAH-BUAHAN</b>									
11	Mangga	1	3	16	6	13	36	110,68	1.010,73	
	- Mangga Segar	1	3	0	0	12	13	2.337,91	909,18	
	- Mangga Olahan	-	-	16	6	1	23	-79,10	-	
12	Manggis	3.283	23.652	16.491	14.925	8.791	40.208	-41,10	167,76	
13	Jeruk	94	235	96	224	93	413	-58,56	-1,14	
	- Jeruk Segar	29	77	54	43	36	133	-14,50	26,85	
	- Jeruk Olahan	65	158	42	181	56	279	-68,93	-13,50	
14	Anggur	11	50	11	7	10	28	55,44	-4,53	
	- Anggur Segar	-	-	-	-	0	0	-	-	
	- Anggur Olahan	11	50	11	7	10	28	52,06	-6,61	
15	Pepaya	0	1	0,10	-	0	0,12	-	-82,42	
16	Apel	0	16	23	14	6	43	-53,70	2.451,81	
	- Apel Segar	-	0	-	0	1	1	78,16	-	
	- Apel Olahan	0	16	23	13	6	42	-57,08	2.206,37	
17	Nenas	32.490	84.499	17.761	24.809	26.911	69.481	8,48	-17,17	
	- Nenas Segar	359	1.128	360	418	497	1.274	18,99	38,40	
	- Nenas Olahan	32.131	83.371	17.401	24.391	26.415	68.207	8,30	-17,79	
18	Pir	-	21	-	9	1	10	-94,50	-	
	- Pir Segar	-	-	-	-	-	-	-	-	
	- Pir Olahan	-	21	-	9	1	10	-94,50	-	
19	Pisang	1.160	3.172	842	776	1.029	2.647	32,64	-11,31	
20	Salak	213	482	376	364	808	1.548	121,70	278,41	
21	Durian	1	8	65	9	208	282	2.250,16	31.906,81	
<b>C</b>	<b>TANAMAN HIAS</b>									
22	Anggrek	-	10	-	-	6	6	-	-	
23	Krisan	55	164	152	153	166	471	8,61	199,84	
<b>D</b>	<b>TANAMAN OBAT</b>									
24	Jahe	497	870	368	449	1.053	1.870	134,46	111,71	
	- Jahe Segar	462	773	308	428	1.035	1.771	142,16	124,23	
	- Jahe Olahan	36	97	60	22	18	99	-18,11	-50,40	
25	Kunyit	310	1.911	409	320	416	1.146	29,98	34,12	
26	Jeruk Nipis	110	179	38	31	37	106	19,25	-66,19	
<b>E</b>	<b>HORTIKULTURA LAINNYA</b>	17.766	54.233	19.735	23.557	23.355	66.647	-0,86	31,46	
	<b>Total</b>	<b>60.437</b>	<b>180.771</b>	<b>59.729</b>	<b>68.679</b>	<b>66.778</b>	<b>195.186</b>	<b>-2,77</b>	<b>10,49</b>	

Sumber : Badan Pusat Statistik, diolah Pusdatin

(WBK)

Keterangan : Cakupan kode HS yang digunakan sesuai dengan BTKI 2017 (Januari - Maret 2022) dan BTKI 2022 (April - Desember 2022).

Januari - Maret 2023)

\*) Angka Sementara

Tabel 12. Volume Impor Komoditas Hortikultura Indonesia Maret 2022 dan Januari s.d Maret 2023

No	Komoditas	(Ton)						Pertumb. Mar'23 thd Feb'23 (%)	Pertumb. Mar'23 thd Mar'22 (%)
		2022		2023					
		Maret	Jan-Mar	Januari	Februari	Maret*)	Jan-Mar		
<b>A SAYURAN</b>									
1	Bawang Merah	83	108	48	21	44	112	114,77	-46,70
	- Bawang Merah Segar	-	-	-	-	-	-	-	-
	- Bawang Merah Olahan	83	108	48	21	44	112	114,77	-46,70
2	Bawang Putih	15.935	1.652	1.538	259	54.781	56.577	21.078,69	243,78
	- Bawang Putih Segar	15.109	638	1.128	-	53.708	54.836	-	255,47
	- Bawang Putih Olahan	826	1.014	410	259	1.073	1.741	314,75	29,87
3	Bawang Bombay	12.239	19.120	19.549	4.078	14.766	38.392	262,12	20,65
	- Bawang Bombay Segar	10.717	16.184	17.104	2.782	14.067	33.952	405,70	31,26
	- Bawang Bombay Olahan	1.522	2.936	2.445	1.296	699	4.440	-46,04	-54,05
4	Kentang	22.890	17.277	17.337	13.519	24.563	55.419	81,69	7,31
	- Kentang Segar	12.763	2.644	7.169	4.894	12.879	24.942	163,14	0,91
	- Kentang Olahan	10.127	14.633	10.168	8.625	11.684	30.476	35,47	15,38
5	Tomat	2.019	3.057	2.513	1.205	2.165	5.883	79,60	7,21
	- Tomat Segar	-	0	-	0	0	1	-50,00	-
	- Tomat Olahan	2.019	3.057	2.513	1.205	2.165	5.883	79,65	7,20
6	Bunga Kol dan Brokoli	147	288	266	216	261	743	20,68	77,17
7	Kubis	531	774	1.699	657	573	2.929	-12,82	7,94
8	Kacang Kapri	1.947	3.341	720	621	603	1.944	-2,92	-69,03
	- Kacang Kapri Segar	1.766	3.265	648	595	331	1.574	-44,45	-81,28
	- Kacang Kapri Olahan	181	76	72	26	272	370	950,21	50,41
9	Cabai	2.540	2.817	6.123	1.425	3.446	10.994	141,71	35,64
	- Cabai Segar	-	-	-	-	-	-	-	-
	- Cabai Olahan	2.540	2.817	6.123	1.425	3.446	10.994	141,71	35,64
10	Jamur dan cendawan	1.113	1.207	1.102	722	1.271	3.095	76,16	14,24
	- Jamur dan cendawan Segar	279	623	494	536	690	1.719	28,76	147,10
	- Jamur dan cendawan Olahan	834	584	607	186	582	1.375	212,53	-30,23
<b>B BUAH-BUAHAN</b>									
11	Mangga	0	-	124	16	51	191	227,81	636.512,50
	- Mangga Segar	0	-	-	0	-	0	-100,00	-100,00
	- Mangga Olahan	-	-	124	15	51	191	228,89	-
12	Manggis	-	-	-	-	-	-	-	-
13	Jeruk	19.678	31.529	22.555	4.824	20.667	48.045	328,43	5,02
	- Jeruk Segar	17.644	28.594	21.640	3.408	20.052	45.100	488,44	13,65
	- Jeruk Olahan	2.034	2.934	915	1.416	615	2.946	-56,59	-69,77
14	Anggur	7.127	6.863	5.824	5.020	8.454	19.298	68,40	18,61
	- Anggur Segar	6.553	6.416	5.600	4.656	7.960	18.216	70,98	21,48
	- Anggur Olahan	575	446	224	364	494	1.082	35,50	-14,10
15	Pepaya	-	-	-	-	-	-	-	-
16	Apel	14.626	15.852	15.694	359	7.358	23.411	1.948,43	-49,69
	- Apel Segar	14.434	15.605	15.428	256	7.129	22.813	2.685,11	-50,61
	- Apel Olahan	192	247	266	103	229	598	121,67	19,11
17	Nenas	6	21	9	0	34	43	281.066,67	512,34
	- Nenas Segar	-	-	-	-	-	-	-	-
	- Nenas Olahan	6	21	9	0	34	43	281.066,67	512,34
18	Pir	12.567	41.600	8.578	6.601	17.916	33.095	171,42	42,57
	- Pir Segar	1.257	4.160	858	660	1.792	3.310	171,42	42,57
	- Pir Olahan	0	-	-	-	-	-	-	-100,00
19	Pisang	-	-	-	-	-	-	-	-
20	Salak	-	-	-	-	-	-	-	-
21	Durian	-	-	-	-	-	-	-	-
<b>C TANAMAN HIAS</b>									
22	Anggrek	38	38	14	10	16	40	65,42	-57,86
23	Krisan	0	0	1	0	0	1	393,33	311,11
<b>D TANAMAN OBAT</b>									
24	Jahe	134	65	1	1	82	84	15.918,48	-38,60
	- Jahe Segar	123	51	0	-	81	81	-	-34,20
	- Jahe Olahan	11	14	1	1	1	3	171,40	-87,42
25	Kunyit	161	458	249	246	190	685	-22,59	18,55
26	Jeruk Nipis	-	-	-	-	-	-	-	-
<b>E HORTIKULTURA LAINNYA</b>									
		18.081	24.024	19.727	20.812	25.653	66.192	23,26	41,88
<b>Total</b>		<b>131.862</b>	<b>170.090</b>	<b>123.671</b>	<b>60.610</b>	<b>182.893</b>	<b>367.174</b>	<b>201,75</b>	<b>38,70</b>

Sumber : Badan Pusat Statistik, diolah Pusdatin

Keterangan : Cakupan kode HS yang digunakan sesuai dengan BTKI 2017 (Januari - Maret 2022) dan BTKI 2022 (April - Desember 2022, Januari - Maret 2023)

\*) Angka Sementara

(WBK)



Tabel 13. Nilai Impor Komoditas Hortikultura Indonesia Maret 2022 dan Januari s.d Maret 2023

No	Komoditas	(000 USD)							
		2022		2023				Pertumb.	Pertumb.
		Maret	Jan-Mar	Januari	Februari	Maret*)	Jan-Mar	Mar'23 thd Feb'23 (%)	Mar'23 thd Mar'22 (%)
<b>A SAYURAN</b>									
1	Bawang Merah	82	156	62	42	109	212	160,59	32,04
	- Bawang Merah Segar	-	-	-	-	-	-	-	-
	- Bawang Merah Olahan	82	156	62	42	109	212	160,59	32,04
2	Bawang Putih	20.575	2.657	2.091	455	46.310	48.856	10.078,33	125,08
	- Bawang Putih Segar	18.505	609	1.290	-	44.957	46.248	-	142,95
	- Bawang Putih Olahan	2.070	2.049	801	455	1.353	2.609	197,32	-34,65
3	Bawang Bombay	11.122	14.339	12.895	2.875	7.731	23.501	168,92	-30,49
	- Bawang Bombay Segar	7.779	8.442	9.303	1.078	6.279	16.660	482,18	-19,29
	- Bawang Bombay Olahan	3.343	5.898	3.592	1.796	1.452	6.841	-19,15	-56,55
4	Kentang	16.065	17.177	21.023	17.051	24.530	62.603	43,86	52,70
	- Kentang Segar	5.183	1.479	4.506	3.197	5.696	13.399	78,17	9,89
	- Kentang Olahan	10.881	15.698	16.516	13.854	18.834	49.204	35,95	73,08
5	Tomat	2.216	3.488	3.409	1.621	2.889	7.919	78,28	30,38
	- Tomat Segar	-	5	-	7	3	10	-48,21	-
	- Tomat Olahan	2.216	3.483	3.409	1.614	2.886	7.909	78,80	30,23
6	Bunga Kol dan Brokoli	261	549	499	386	444	1.328	15,15	70,09
7	Kubis	433	762	907	541	504	1.952	-6,73	16,51
8	Kacang Kapri	1.019	1.703	415	353	591	1.359	67,33	-42,06
	- Kacang Kapri Segar	879	1.632	349	313	193	855	-38,20	-78,00
	- Kacang Kapri Olahan	141	71	67	40	397	504	889,27	182,42
9	Cabai	5.734	5.245	13.684	2.981	6.758	23.423	126,67	17,86
	- Cabai Segar	-	-	-	-	-	-	-	-
	- Cabai Olahan	5.734	5.245	13.684	2.981	6.758	23.423	126,67	17,86
10	Jamur dan cendawan	2.422	3.316	2.432	1.815	3.118	7.365	71,81	28,71
	- Jamur dan cendawan Segar	826	1.823	1.346	1.410	1.796	4.553	27,36	117,41
	- Jamur dan cendawan Olahan	1.596	1.494	1.086	404	1.322	2.812	226,79	-17,19
<b>B BUAH-BUAHAN</b>									
11	Mangga	0	-	379	56	164	600	191,42	182.505,56
	- Mangga Segar	0	-	-	0	-	0	-100,00	-100,00
	- Mangga Olahan	-	-	379	56	164	599	192,23	-
12	Manggis	-	-	-	-	-	-	-	-
13	Jeruk	32.203	48.775	39.141	7.224	31.651	78.016	338,14	-1,71
	- Jeruk Segar	28.533	44.440	37.561	4.401	30.237	72.199	587,08	5,97
	- Jeruk Olahan	3.670	4.335	1.580	2.823	1.414	5.818	-49,92	-61,48
14	Anggur	24.971	23.907	20.453	18.476	28.872	67.802	56,26	15,62
	- Anggur Segar	23.682	22.997	20.050	17.660	28.057	65.767	58,88	18,48
	- Anggur Olahan	1.290	910	404	817	814	2.035	-0,28	-36,87
15	Pepaya	-	-	-	-	-	-	-	-
16	Apel	30.648	34.079	31.856	794	14.735	47.385	1.756,37	-51,92
	- Apel Segar	30.348	33.679	31.295	608	14.193	46.097	2.233,04	-53,23
	- Apel Olahan	300	400	561	185	542	1.288	192,21	80,78
17	Nenas	9	32	17	0	56	73	89.538,10	511,23
	- Nenas Segar	-	-	-	-	-	-	-	-
	- Nenas Olahan	9	32	17	0	56	73	89.538,10	511,23
18	Pir	18.276	59.699	14.003	10.551	27.836	52.389	163,82	52,31
	- Pir Segar	1.828	5.970	1.400	1.055	2.784	5.239	163,82	52,31
	- Pir Olahan	0	-	-	-	-	-	-	-100,00
19	Pisang	-	-	-	-	-	-	-	-
20	Salak	-	-	-	-	-	-	-	-
21	Durian	-	-	-	-	-	-	-	-
<b>C TANAMAN HIAS</b>									
22	Anggrek	464	491	155	267	272	694	2,17	-41,37
23	Krisan	0	0	17	0	1	18	1.360,53	728,36
<b>D TANAMAN OBAT</b>									
24	Jahe	137	92	6	5	178	190	3.326,00	29,70
	- Jahe Segar	63	67	0	-	166	166	-	161,20
	- Jahe Olahan	74	25	6	5	13	24	143,69	-82,88
25	Kunyit	255	737	368	356	280	1.004	-21,26	9,75
26	Jeruk Nipis	-	-	-	-	-	-	-	-
<b>E HORTIKULTURA LAINNYA</b>									
		37.464	52.230	34.000	25.598	36.217	95.814	41,48	-3,33
<b>Total</b>		<b>204.358</b>	<b>269.435</b>	<b>197.813</b>	<b>91.445</b>	<b>233.246</b>	<b>522.504</b>	<b>155,07</b>	<b>14,14</b>

Sumber : Badan Pusat Statistik, diolah Pusdatin

(WBK)

Keterangan : Cakupan kode HS yang digunakan sesuai dengan BTKI 2017 (Januari - Maret 2022) dan BTKI 2022 (April - Desember 2022, Januari - Maret 2023)

\*) Angka Sementara

Tabel 14. Neraca Volume Komoditas Hortikultura Indonesia Maret 2022 dan Januari - Maret 2023

No	Komoditas	(Ton)							Pertumb. Mar'23 thd Feb'23 (%)	Pertumb. Mar'23 thd Mar'22 (%)
		2022		2023						
		Maret	Jan-Mar	Januari	Februari	Maret*)	Jan-Mar			
<b>A SAYURAN</b>										
1	Bawang Merah	-81	-103	-43	-19	-42	-104	-126,86	48,31	
	- Bawang Merah Segar	0	1	4	2	1	7	-40,89	-	
	- Bawang Merah Olahan	-81	-104	-47	-20	-43	-111	-112,27	47,02	
2	Bawang Putih	-15.934	-1.618	-1.538	-259	-54.781	-56.577	-21.079,74	-243,79	
	- Bawang Putih Segar	-15.109	-638	-1.128	0	-53.708	-54.836	-	-255,47	
	- Bawang Putih Olahan	-825	-980	-410	-259	-1.073	-1.741	-314,75	-29,98	
3	Bawang Bombay	-12.239	-19.119	-19.544	-4.075	-14.763	-38.382	-262,32	-20,63	
	- Bawang Bombay Segar	-10.717	-16.184	-17.104	-2.782	-14.066	-33.952	-405,69	-31,26	
	- Bawang Bombay Olahan	-1.522	-2.935	-2.440	-1.293	-696	-4.430	46,13	54,23	
4	Kentang	-22.505	-16.350	-17.144	-13.309	-24.391	-54.844	-83,27	-8,38	
	- Kentang Segar	-12.436	-1.882	-7.092	-4.745	-12.771	-24.608	-169,13	-2,69	
	- Kentang Olahan	-10.069	-14.469	-10.052	-8.564	-11.620	-30.235	-35,69	-15,40	
5	Tomat	-1.996	-2.824	-2.384	-989	-1.980	-5.354	-100,24	0,79	
	- Tomat Segar	8	27	11	77	27	114	-65,04	228,59	
	- Tomat Olahan	-2.004	-2.851	-2.395	-1.066	-2.007	-5.468	-88,35	-0,15	
6	Bunga Kol dan Brokoli	-147	-288	-250	-214	-252	-716	-17,59	-71,31	
7	Kubis	4.568	8.917	-860	-113	271	-702	339,58	-94,06	
8	Kacang Kapri	-1.947	-3.340	-718	-619	-603	-1.940	2,54	69,02	
	- Kacang Kapri Segar	-1.766	-3.264	-648	-595	-331	-1.574	44,45	81,27	
	- Kacang Kapri Olahan	-181	-76	-70	-24	-272	-366	-1.056,79	-50,41	
9	Cabai	-1.448	-103	-5.341	-486	-2.308	-8.134	-375,01	-59,33	
	- Cabai Segar	7	17	13	34	43	90	27,62	554,28	
	- Cabai Olahan	-1.455	-120	-5.354	-520	-2.351	-8.224	-352,35	-61,58	
10	Jamur dan cendawan	-958	-750	-662	-441	-930	-2.033	-111,22	2,85	
	- Jamur dan cendawan Segar	-247	-567	-488	-527	-682	-1.697	-29,40	-176,07	
	- Jamur dan cendawan Olahan	-711	-183	-174	86	-249	-337	-387,82	65,02	
<b>B BUAH-BUAHAN</b>										
11	Mangga	1	1	-123	-15	-39	-177	-160,51	-7.008,10	
	- Mangga Segar	1	1	1	0	12	13	2.402,23	2.005,43	
	- Mangga Olahan	0	0	-124	-15	-51	-190	-229,46	-	
12	Manggis	1.050	8.017	5.266	5.366	3.164	13.795	-41,04	201,38	
13	Jeruk	-19.607	-31.361	-22.463	-4.665	-20.621	-47.749	-342,08	-5,17	
	- Jeruk Segar	-17.622	-28.548	-21.567	-3.343	-20.026	-44.936	-499,00	-13,64	
	- Jeruk Olahan	-1.985	-2.813	-896	-1.321	-595	-2.812	54,93	70,00	
14	Anggur	-7.125	-6.848	-5.823	-5.019	-8.453	-19.295	-68,41	-18,64	
	- Anggur Segar	-6.553	-6.416	-5.600	-4.656	-7.960	-18.216	-70,98	-21,48	
	- Anggur Olahan	-572	-432	-223	-363	-493	-1.079	-35,58	13,89	
15	Pepaya	1	2	0	0	0	0	-	-97,97	
16	Apel	-14.626	-15.844	-15.687	-343	-7.357	-23.387	-2.041,85	49,70	
	- Apel Segar	-14.434	-15.605	-15.428	-256	-7.129	-22.813	-2.685,49	50,61	
	- Apel Olahan	-192	-239	-259	-88	-228	-574	-160,37	-18,68	
17	Nenas	25.422	66.162	13.868	19.018	20.766	53.652	9,19	-18,31	
	- Nenas Segar	615	1.924	566	646	767	1.978	18,67	24,66	
	- Nenas Olahan	24.807	64.237	13.302	18.372	20.000	51.674	8,86	-19,38	
18	Pir	-12.567	-41.579	-8.578	-6.593	-17.916	-33.088	-171,72	-42,57	
	- Pir Segar	-1.257	-4.160	-858	-660	-1.792	-3.310	-171,42	-42,57	
	- Pir Olahan	0	21	0	7	0	8	-97,56	1.377,86	
19	Pisang	2.648	7.452	2.066	2.125	2.239	6.430	5,34	-15,45	
20	Salak	211	520	392	358	726	1.475	102,80	244,56	
21	Durian	0	1	36	4	61	101	1.578,47	21.769,70	
<b>C TANAMAN HIAS</b>										
22	Anggrek	-38	-36	-14	-10	-15	-40	-59,45	59,38	
23	Krisan	10	30	26	27	32	85	19,16	215,87	
<b>D TANAMAN OBAT</b>										
24	Jahe	266	768	560	744	1.672	2.976	124,69	529,16	
	- Jahe Segar	270	764	554	741	1.671	2.965	125,63	519,62	
	- Jahe Olahan	-4	5	6	4	1	11	-65,49	132,64	
25	Kunyit	175	1.618	207	99	147	453	48,46	-15,92	
26	Jeruk Nipis	159	209	17	19	38	75	98,54	-75,88	
<b>E HORTIKULTURA LAINNYA</b>										
		-11.375	-4.955	-11.820	-12.358	-15.261	-39.439	-23,49	-34,16	
<b>Total</b>		<b>-88.084</b>	<b>-51.423</b>	<b>-90.557</b>	<b>-21.764</b>	<b>-140.594</b>	<b>-252.914</b>	<b>-545,99</b>	<b>-59,61</b>	

Sumber : Badan Pusat Statistik, diolah Pusdatin

Keterangan : Cakupan kode HS yang digunakan sesuai dengan BTKI 2017 (Januari - Maret 2022) dan BTKI 2022 (April - Desember 2022, Januari - Maret 2023)

\*) Angka Sementara

(WBK)

Tabel 15. Neraca Nilai Komoditas Hortikultura Indonesia Maret 2022 dan Januari s.d Maret 2023

No	Komoditas	(000 USD)							
		2022		2023				Pertumb. Mar'23 thd Feb'23 (%)	Pertumb. Mar'23 thd Mar'22 (%)
		Maret	Jan-Mar	Januari	Februari	Maret*)	Jan-Mar		
<b>A</b>	<b>SAYURAN</b>								
1	Bawang Merah	-78	-120	-58	-39	-104	-201	-164,57	-33,55
	- Bawang Merah Segar	0	1	3	2	3	8	13,47	-
	- Bawang Merah Olahan	-78	-122	-61	-42	-107	-209	-156,35	-36,84
2	Bawang Putih	-20.573	-2.585	-2.091	-455	-46.310	-48.856	-10.080,93	-125,10
	- Bawang Putih Segar	-18.505	-608	-1.290	0	-44.957	-46.248	-	-142,95
	- Bawang Putih Olahan	-2.068	-1.976	-801	-455	-1.353	-2.608	-197,37	34,59
3	Bawang Bombay	-11.121	-14.337	-12.882	-2.862	-7.720	-23.464	-169,69	30,58
	- Bawang Bombay Segar	-7.778	-8.441	-9.303	-1.078	-6.277	-16.658	-482,05	19,30
	- Bawang Bombay Olahan	-3.343	-5.897	-3.580	-1.784	-1.443	-6.806	19,14	56,85
4	Kentang	-15.544	-15.815	-20.825	-16.831	-24.296	-61.952	-44,35	-56,31
	- Kentang Segar	-4.903	-838	-4.453	-3.076	-5.596	-13.125	-81,95	-14,15
	- Kentang Olahan	-10.641	-14.977	-16.372	-13.755	-18.700	-48.827	-35,95	-75,73
5	Tomat	-2.176	-3.158	-3.252	-1.423	-2.672	-7.346	-87,75	-22,79
	- Tomat Segar	23	51	22	39	28	89	-29,53	21,86
	- Tomat Olahan	-2.198	-3.208	-3.274	-1.462	-2.699	-7.435	-84,60	-22,78
6	Bunga Kol dan Brokoli	-260	-548	-497	-385	-443	-1.325	-14,96	-70,46
7	Kubis	758	1.529	-674	-372	-253	-1.299	32,10	-133,33
8	Kacang Kapri	-1.018	-1.701	-411	-349	-591	-1.351	-69,23	41,97
	- Kacang Kapri Segar	-877	-1.630	-349	-313	-193	-855	38,20	77,96
	- Kacang Kapri Olahan	-141	-71	-62	-36	-397	-496	-997,55	-182,42
9	Cabai	-3.334	1.031	-11.851	-1.178	-4.311	-17.340	-265,92	-29,31
	- Cabai Segar	13	30	21	74	35	131	-52,80	170,73
	- Cabai Olahan	-3.347	1.002	-11.872	-1.252	-4.346	-17.470	-247,00	-29,86
10	Jamur dan cendawan	-2.140	-2.423	-1.529	-1.198	-2.412	-5.139	-101,40	-12,72
	- Jamur dan cendawan Segar	-757	-1.647	-1.322	-1.385	-1.779	-4.486	-28,44	-135,04
	- Jamur dan cendawan Olahan	-1.383	-776	-207	187	-633	-653	-438,00	54,22
<b>B</b>	<b>BUAH-BUAHAN</b>								
11	Mangga	1	3	-362	-50	-151	-564	-201,42	-14.000,84
	- Mangga Segar	1	3	0	0	12	13	3.484,50	992,65
	- Mangga Olahan	0	0	-363	-51	-163	-577	-222,97	-
12	Manggis	3.283	23.652	16.491	14.925	8.791	40.208	-41,10	167,76
13	Jeruk	-32.110	-48.540	-39.045	-7.000	-31.559	-77.604	-350,81	1,72
	- Jeruk Segar	-28.504	-44.363	-37.506	-4.358	-30.201	-72.066	-592,96	-5,95
	- Jeruk Olahan	-3.605	-4.177	-1.538	-2.642	-1.358	-5.538	48,61	62,34
14	Anggur	-24.961	-23.857	-20.443	-18.470	-28.861	-67.774	-56,26	-15,63
	- Anggur Segar	-23.682	-22.997	-20.050	-17.660	-28.057	-65.767	-58,88	-18,48
	- Anggur Olahan	-1.279	-860	-393	-810	-804	-2.007	0,71	37,12
15	Pepaya	0	1	0	0	0	0	-	-82,42
16	Apel	-30.648	-34.063	-31.834	-780	-14.728	-47.342	-1.788,25	51,94
	- Apel Segar	-30.348	-33.679	-31.295	-608	-14.192	-46.096	-2.234,26	53,23
	- Apel Olahan	-299	-384	-538	-172	-536	-1.246	-211,62	-79,01
17	Nenas	32.480	84.467	17.744	24.809	26.855	69.408	8,25	-17,32
	- Nenas Segar	359	1.128	360	418	497	1.274	18,99	38,40
	- Nenas Olahan	32.121	83.339	17.384	24.391	26.358	68.133	8,06	-17,94
18	Pir	-18.276	-59.678	-14.003	-10.542	-27.835	-52.380	-164,05	-52,30
	- Pir Segar	-1.828	-5.970	-1.400	-1.055	-2.784	-5.239	-163,82	-52,31
	- Pir Olahan	0	21	0	9	1	10	-94,50	10.396,00
19	Pisang	1.160	3.172	842	776	1.029	2.647	32,64	-11,31
20	Salak	213	482	376	364	808	1.548	121,70	278,41
21	Durian	1	8	65	9	208	282	2.250,16	31.906,81
<b>C</b>	<b>TANAMAN HIAS</b>								
22	Anggrek	-464	-481	-155	-267	-266	-687	0,23	42,75
23	Krisan	55	164	134	153	166	453	8,27	199,20
<b>D</b>	<b>TANAMAN OBAT</b>								
24	Jahe	360	778	361	444	875	1.680	97,05	143,02
	- Jahe Segar	398	706	308	428	870	1.605	103,43	118,34
	- Jahe Olahan	-38	72	53	16	5	75	-69,48	113,03
25	Kunyit	55	1.174	41	-36	136	141	482,13	147,09
26	Jeruk Nipis	110	179	38	31	37	106	19,25	-66,19
<b>E</b>	<b>HORTIKULTURA LAINNYA</b>								
		-19.698	2.003	-14.265	-2.041	-12.861	-29.167	-530,15	34,71
	<b>Total</b>	<b>-143.921</b>	<b>-88.664</b>	<b>-138.084</b>	<b>-22.767</b>	<b>-166.468</b>	<b>-327.318</b>	<b>-631,19</b>	<b>-15,67</b>

Sumber : Badan Pusat Statistik, diolah Pusdatin

(WBK)

Keterangan : Cakupan kode HS yang digunakan sesuai dengan BTKI 2017 (Januari - Maret 2022) dan BTKI 2022 (April - Desember 2022).

Januari - Maret 2023)

\*) Angka Sementara

Tabel 16. Volume Ekspor Komoditas Perkebunan Indonesia, Maret 2022 dan Januari s.d Maret 2023

No	Komoditas	2022		2023				Pertumb. Mar '23 thd Feb '23 (%)	Pertumb. Mar '23 thd Mar '22 (%)
		Maret	Jan - Mar	Januari	Februari	Maret	Jan - Mar		
		(Ton)							
1	<b>Kelapa</b>	<b>222.085</b>	<b>535.102</b>	<b>146.259</b>	<b>197.462</b>	<b>193.573</b>	<b>537.293</b>	<b>-1,97</b>	<b>-12,84</b>
	Primer	90.100	223.833	41.964	58.624	62.609	163.196	6,80	-30,51
	Manufaktur	131.984	311.270	104.295	138.838	130.964	374.097	-5,67	-0,77
2	<b>Karet</b>	<b>193.613</b>	<b>550.699</b>	<b>172.438</b>	<b>155.375</b>	<b>174.843</b>	<b>502.656</b>	<b>12,53</b>	<b>-9,69</b>
	Primer	351	574	881	600	155	1.635	-74,17	-55,83
	Manufaktur	193.263	550.126	171.557	154.775	174.688	501.021	12,87	-9,61
3	<b>Kelapa Sawit</b>	<b>2.638.470</b>	<b>7.365.695</b>	<b>3.309.165</b>	<b>2.984.638</b>	<b>2.785.725</b>	<b>9.079.528</b>	<b>-6,66</b>	<b>5,58</b>
	Primer	383.808	1.070.121	490.368	376.347	500.986	1.367.700	33,12	30,53
	Manufaktur	2.254.662	6.295.574	2.818.797	2.608.292	2.284.739	7.711.828	-12,40	1,33
4	<b>Kopi</b>	<b>27.736</b>	<b>94.596</b>	<b>28.435</b>	<b>20.168</b>	<b>73.407</b>	<b>122.010</b>	<b>263,97</b>	<b>164,66</b>
	Primer	27.372	93.609	28.118	19.891	73.027	121.036	267,13	166,80
	Manufaktur	365	987	316	277	380	973	37,30	4,18
5	<b>T e h</b>	<b>3.265</b>	<b>10.766</b>	<b>3.150</b>	<b>3.009</b>	<b>3.178</b>	<b>9.337</b>	<b>5,59</b>	<b>-2,67</b>
	Primer	379	1.240	368	203	217	787	6,93	-42,83
	Manufaktur	2.886	9.526	2.782	2.807	2.961	8.550	5,49	2,60
6	<b>Lada</b>	<b>5.188</b>	<b>9.225</b>	<b>1.697</b>	<b>1.864</b>	<b>2.489</b>	<b>6.050</b>	<b>33,54</b>	<b>-52,02</b>
	Primer	5.053	8.911	1.658	1.802	2.386	5.846	32,37	-52,78
	Manufaktur	135	313	39	62	103	204	67,59	-23,61
7	<b>Tembakau</b>	<b>4.214</b>	<b>10.726</b>	<b>1.127</b>	<b>2.359</b>	<b>3.821</b>	<b>7.308</b>	<b>61,95</b>	<b>-9,33</b>
	Primer	1.175	2.926	731	560	1.024	2.315	82,84	-12,82
	Manufaktur	3.039	7.800	396	1.799	2.797	4.993	55,45	-7,97
8	<b>Kakao</b>	<b>29.843</b>	<b>88.927</b>	<b>26.859</b>	<b>29.208</b>	<b>33.020</b>	<b>89.087</b>	<b>13,05</b>	<b>10,64</b>
	Primer	1.022	4.633	-	-	-	-	-	-100,00
	Manufaktur	28.822	84.294	26.859	29.208	33.020	89.087	13,05	14,57
9	<b>Cengkeh</b>	<b>1.745</b>	<b>3.280</b>	<b>705</b>	<b>1.532</b>	<b>1.817</b>	<b>4.054</b>	<b>18,56</b>	<b>4,11</b>
	Primer	1.736	3.229	698	1.473	1.776	3.947	20,58	2,34
	Manufaktur	10	51	7	59	41	107	-31,67	325,76
10	<b>Kapas</b>	<b>2.803</b>	<b>7.772</b>	<b>2.092</b>	<b>1.976</b>	<b>1.915</b>	<b>5.983</b>	<b>-3,08</b>	<b>-31,67</b>
	Primer	618	1.667	834	643	710	2.187	10,41	14,96
	Manufaktur	2.185	6.105	1.258	1.333	1.205	3.795	-9,59	-44,86
11	<b>Pala</b>	<b>2.267</b>	<b>5.710</b>	<b>1.396</b>	<b>2.270</b>	<b>2.481</b>	<b>6.148</b>	<b>9,28</b>	<b>9,44</b>
	Primer	1.889	4.528	1.140	1.886	2.230	5.256	18,21	18,02
	Manufaktur	378	1.182	256	384	252	892	-34,52	-33,44
12	<b>Gula Tebu</b>	<b>25.615</b>	<b>79.602</b>	<b>23.441</b>	<b>13.659</b>	<b>5.947</b>	<b>43.048</b>	<b>-56,46</b>	<b>-76,78</b>
	- Gula Kristal Mentah/Gula Kasar (raw sugar)	10	14	17	36	15	69	-58,50	51,99
	- Gula Kristal Rafinasi (Refined Sugar)	25.343	78.924	23.284	13.465	5.748	42.497	-57,31	-77,32
	- Gula Kristal Putih (Plantation White Sugar)	262	664	140	158	184	482	16,32	-29,86
13	<b>Pinang (Primer)</b>	<b>22.378</b>	<b>56.686</b>	<b>15.855</b>	<b>13.694</b>	<b>15.597</b>	<b>45.147</b>	<b>13,90</b>	<b>-30,30</b>
14	<b>Kacang Mete</b>	<b>450</b>	<b>1.889</b>	<b>1.432</b>	<b>1.050</b>	<b>885</b>	<b>3.367</b>	<b>-15,71</b>	<b>96,71</b>
	Primer	54	818	1.056	773	328	2.157	-57,58	502,29
	Manufaktur	395	1.072	376	277	557	1.209	101,40	40,84
15	<b>Lainnya</b>	<b>53.550</b>	<b>172.582</b>	<b>105.531</b>	<b>46.914</b>	<b>90.051</b>	<b>242.496</b>	<b>91,95</b>	<b>68,16</b>
	<b>Total</b>	<b>3.233.223</b>	<b>8.993.258</b>	<b>3.839.581</b>	<b>3.475.180</b>	<b>3.388.750</b>	<b>10.703.511</b>	<b>-2,49</b>	<b>4,81</b>

Sumber : Badan Pusat Statistik, diolah Pusdatin

Keterangan : Cakupan kode HS yang digunakan sesuai dengan BTKI 2017 Maret 2022) dan BTKI 2022 (Januari-Maret 2023)

\*) Angka Sementara

(MM)

Tabel 17. Nilai Ekspor Komoditas Perkebunan Indonesia, Maret 2022 dan Januari s.d Maret 2023

No	Komoditas	2022		2023				Pertumb.	Pertumb.
		Maret	Jan - Mar	Januari	Februari	Maret	Jan - Mar	Mar '23 thd	Mar '23 thd
								Feb '23 (%)	Mar '22 (%)
1	<b>Kelapa</b>	<b>209.933</b>	<b>486.643</b>	<b>95.696</b>	<b>123.398</b>	<b>123.414</b>	<b>219.094</b>	<b>28,95</b>	<b>-16,76</b>
	Primer	24.692	62.108	8.272	11.255	12.177	19.527	36,07	-43,65
	Manufaktur	185.241	424.535	87.424	112.142	111.237	199.567	28,27	-12,57
2	<b>Karet</b>	<b>358.585</b>	<b>1.011.041</b>	<b>236.266</b>	<b>215.859</b>	<b>248.462</b>	<b>452.126</b>	<b>-8,64</b>	<b>-26,18</b>
	Primer	598	1.083	825	609	211	1.434	-26,20	234,22
	Manufaktur	357.988	1.009.959	235.441	215.250	248.251	450.691	-8,58	-26,34
3	<b>Kelapa Sawit</b>	<b>2.764.683</b>	<b>7.145.781</b>	<b>2.203.828</b>	<b>2.195.787</b>	<b>1.939.380</b>	<b>4.399.615</b>	<b>-0,36</b>	<b>0,49</b>
	Primer	36.780	104.563	54.951	42.782	57.790	97.733	-22,15	34,67
	Manufaktur	2.727.903	7.041.218	2.148.877	2.153.005	1.881.591	4.301.882	0,19	-0,02
4	<b>Kopi</b>	<b>78.084</b>	<b>263.742</b>	<b>70.777</b>	<b>58.863</b>	<b>51.480</b>	<b>129.641</b>	<b>-16,83</b>	<b>-31,95</b>
	Primer	76.940	260.401	69.736	57.961	50.211	127.697	-16,88	-32,09
	Manufaktur	1.143	3.341	1.042	902	1.269	1.944	-13,39	-22,02
5	<b>T e h</b>	<b>7.297</b>	<b>22.274</b>	<b>6.036</b>	<b>5.554</b>	<b>6.226</b>	<b>11.590</b>	<b>-7,98</b>	<b>-23,73</b>
	Primer	667	2.354	701	334	397	1.035	-52,27	-63,81
	Manufaktur	6.630	19.921	5.335	5.220	5.828	10.555	-2,16	-17,90
6	<b>Lada</b>	<b>22.976</b>	<b>43.844</b>	<b>8.824</b>	<b>8.764</b>	<b>11.628</b>	<b>17.589</b>	<b>-0,68</b>	<b>-32,80</b>
	Primer	22.189	42.165	8.597	8.438	11.149	17.036	-1,85	-31,97
	Manufaktur	787	1.678	227	326	479	553	43,52	-48,97
7	<b>Tembakau</b>	<b>29.929</b>	<b>73.724</b>	<b>8.059</b>	<b>14.805</b>	<b>22.015</b>	<b>22.865</b>	<b>83,70</b>	<b>-37,55</b>
	Primer	11.426	23.375	3.711	4.303	6.358	8.013	15,96	-27,97
	Manufaktur	18.504	50.349	4.349	10.502	15.657	14.851	141,49	-40,77
8	<b>Kakao</b>	<b>100.727</b>	<b>282.980</b>	<b>86.760</b>	<b>94.850</b>	<b>108.560</b>	<b>181.610</b>	<b>9,33</b>	<b>4,34</b>
	Primer	3.222	13.191	-	-	-	-	-	-100,00
	Manufaktur	97.505	269.789	86.760	94.850	108.560	181.610	9,33	8,17
9	<b>Cengkeh</b>	<b>10.490</b>	<b>19.175</b>	<b>4.350</b>	<b>9.401</b>	<b>12.025</b>	<b>13.751</b>	<b>116,11</b>	<b>64,33</b>
	Primer	10.394	18.815	4.302	8.812	11.514	13.114	104,85	55,14
	Manufaktur	95	360	48	589	511	638	1.116,29	1.345,31
10	<b>Kapas</b>	<b>4.440</b>	<b>11.360</b>	<b>2.903</b>	<b>3.032</b>	<b>3.055</b>	<b>5.934</b>	<b>4,46</b>	<b>-0,30</b>
	Primer	1.009	2.002	939	594	1.033	1.533	-36,77	-9,76
	Manufaktur	3.431	9.358	1.964	2.438	2.022	4.402	24,17	2,31
11	<b>Pala</b>	<b>19.189</b>	<b>47.127</b>	<b>10.531</b>	<b>16.489</b>	<b>18.137</b>	<b>27.020</b>	<b>56,58</b>	<b>7,24</b>
	Primer	15.879	36.310	8.341	12.998	15.723	21.339	55,82	16,97
	Manufaktur	3.309	10.817	2.190	3.492	2.414	5.681	59,47	-18,14
12	<b>Gula Tebu</b>	<b>15.722</b>	<b>49.774</b>	<b>14.720</b>	<b>8.708</b>	<b>3.926</b>	<b>23.428</b>	<b>-40,85</b>	<b>-54,44</b>
	- Gula Kristal Mentah/Gula Kasar (raw sugar)	6	17	19	34	21	53	72,35	227,91
	- Gula Kristal Rafinasi (Refined Sugar)	15.254	48.540	14.412	8.368	3.579	22.779	-41,94	-55,42
	- Gula Kristal Putih (Plantation White Sugar)	463	1.216	289	306	327	595	6,10	-8,34
13	<b>Pinang (Primer)</b>	<b>34.312</b>	<b>88.174</b>	<b>14.021</b>	<b>11.727</b>	<b>12.409</b>	<b>25.748</b>	<b>-16,36</b>	<b>-57,33</b>
14	<b>Kacang Mete</b>	<b>2.523</b>	<b>7.852</b>	<b>3.460</b>	<b>2.529</b>	<b>3.071</b>	<b>5.989</b>	<b>-26,92</b>	<b>-3,19</b>
	Primer	82	1.102	1.083	876	294	1.958	-19,10	117,79
	Manufaktur	2.441	6.749	2.377	1.653	2.777	4.030	-30,48	-25,21
15	<b>Lainnya</b>	<b>82.762</b>	<b>232.146</b>	<b>88.334</b>	<b>86.426</b>	<b>95.368</b>	<b>174.761</b>	<b>-2,16</b>	<b>63,58</b>
	<b>Total</b>	<b>3.741.651</b>	<b>9.785.635</b>	<b>2.854.565</b>	<b>2.856.194</b>	<b>2.659.156</b>	<b>5.710.760</b>	<b>0,06</b>	<b>-3,94</b>

Sumber : Badan Pusat Statistik, diolah Pusdatin

Keterangan : Cakupan kode HS yang digunakan sesuai dengan BTKI 2017 Maret 2022) dan BTKI 2022 (Januari-Maret 2023)

\*) Angka Sementara

(MM)

**Tabel 18. Volume Impor Komoditas Perkebunan Indonesia, Maret 2022 dan Januari s.d Maret 2023**

No	Komoditas	2022		2023		Pertumb. Mar '23 thd Feb '23 (%)	Pertumb. Mar '23 thd Mar '22 (%)		
		Maret	Jan- Mar	Januari	Februari			Maret	Jan - Mar
1	<b>Kelapa</b>	<b>9.019</b>	<b>17.450</b>	<b>4.766</b>	<b>478</b>	<b>384</b>	<b>5.244</b>	<b>-89,98</b>	<b>-93,99</b>
	Primer	138	314	75	84	62	159	10,87	-7,63
	Manufaktur	8.881	17.136	4.691	394	322	5.085	-91,60	-94,99
2	<b>Karet</b>	<b>19.950</b>	<b>36.594</b>	<b>23.956</b>	<b>4.800</b>	<b>4.172</b>	<b>28.756</b>	<b>-79,96</b>	<b>-11,30</b>
	Primer	2.930	7.291	706	833	608	1.539	18,08	-60,81
	Manufaktur	17.021	29.304	23.250	3.967	3.565	27.217	-82,94	20,76
3	<b>Kelapa Sawit</b>	<b>394</b>	<b>690</b>	<b>415</b>	<b>79</b>	<b>419</b>	<b>494</b>	<b>-81,02</b>	<b>-56,30</b>
	Primer	70	140	349	47	271	396	-86,60	-26,66
	Manufaktur	325	549	66	32	148	98	-51,31	-72,55
4	<b>Kopi</b>	<b>2.157</b>	<b>4.027</b>	<b>1.411</b>	<b>2.649</b>	<b>5.650</b>	<b>4.060</b>	<b>87,74</b>	<b>142,85</b>
	Primer	2.067	3.707	1.333	2.571	5.568	3.903	92,90	164,36
	Manufaktur	91	320	78	78	82	156	-0,14	-33,98
5	<b>T e h</b>	<b>1.218</b>	<b>3.000</b>	<b>775</b>	<b>438</b>	<b>997</b>	<b>1.213</b>	<b>-43,43</b>	<b>-55,12</b>
	Primer	260	827	139	35	120	174	-75,17	-88,18
	Manufaktur	958	2.173	635	404	877	1.039	-36,47	-40,98
6	<b>Lada</b>	<b>19</b>	<b>76</b>	<b>58</b>	<b>37</b>	<b>42</b>	<b>95</b>	<b>-36,98</b>	<b>9,95</b>
	Primer	1	1	30	6	6	36	-78,98	835,46
	Manufaktur	19	75	28	30	36	58	7,99	-7,13
7	<b>Tembakau</b>	<b>8.559</b>	<b>29.195</b>	<b>8.819</b>	<b>4.515</b>	<b>9.787</b>	<b>13.335</b>	<b>-48,80</b>	<b>-46,70</b>
	Primer	1.407	4.836	2.509	1.175	2.153	3.684	-53,18	-44,47
	Manufaktur	7.152	24.360	6.310	3.340	7.634	9.650	-47,07	-47,44
8	<b>Kakao</b>	<b>38.749</b>	<b>94.856</b>	<b>40.423</b>	<b>29.970</b>	<b>29.303</b>	<b>70.393</b>	<b>-25,86</b>	<b>7,56</b>
	Primer	31.124	72.492	-	-	-	-	-	-100,00
	Manufaktur	7.625	22.363	40.423	29.970	29.303	70.393	-25,86	320,02
9	<b>Cengkeh</b>	<b>4.141</b>	<b>7.335</b>	<b>4.068</b>	<b>6.238</b>	<b>4.037</b>	<b>10.306</b>	<b>53,34</b>	<b>247,53</b>
	Primer	4.141	7.335	4.068	6.238	4.037	10.306	53,34	247,53
	Manufaktur	0	0	0	-	0	0	-100,00	-100,00
10	<b>Kapas</b>	<b>49.063</b>	<b>156.730</b>	<b>16.464</b>	<b>19.411</b>	<b>26.994</b>	<b>35.875</b>	<b>17,90</b>	<b>-64,89</b>
	Primer	47.946	153.546	16.334	19.192	26.248	35.526	17,50	-64,46
	Manufaktur	1.117	3.184	130	219	745	349	68,56	-83,04
11	<b>Pala</b>	<b>16</b>	<b>39</b>	<b>0</b>	<b>53</b>	<b>13</b>	<b>53</b>	<b>27.319,59</b>	<b>-</b>
	Primer	7	14	0	26	2	27	18.817,86	-
	Manufaktur	9	24	0	27	11	27	49.361,11	-
12	<b>Gula Tebu</b>	<b>828.041</b>	<b>2.092.294</b>	<b>537.060</b>	<b>413.540</b>	<b>653.320</b>	<b>950.600</b>	<b>-23,00</b>	<b>-45,46</b>
	- Gula Kristal Mentah/Gula Kasar (raw sugar)	742.391	1.951.169	535.760	412.790	620.000	948.550	-22,95	-41,43
	- Gula Kristal Rafinasi (Refined Sugar)	2.150	35.625	1.300	750	31.320	2.050	-42,31	-97,61
	- Gula Kristal Putih (Plantation White Sugar)	83.500	105.500	0	0	2.000	0	-83,33	-100,00
13	<b>Pinang (Primer)</b>	<b>17</b>	<b>17</b>	<b>47</b>	<b>-</b>	<b>-</b>	<b>47</b>	<b>-100,00</b>	<b>-</b>
14	<b>Kacang Mete</b>	<b>1.622</b>	<b>3.837</b>	<b>1.365</b>	<b>1.127</b>	<b>1.537</b>	<b>2.492</b>	<b>-17,46</b>	<b>8,81</b>
	Primer	1	2	-	-	-	-	-	-
	Manufaktur	1.621	3.835	1.365	1.127	1.537	2.492	-17,46	8,81
15	<b>Lainnya</b>	<b>24.448</b>	<b>80.463</b>	<b>30.602</b>	<b>21.791</b>	<b>21.535</b>	<b>52.393</b>	<b>-28,79</b>	<b>-4,95</b>
	<b>Total</b>	<b>987.415</b>	<b>2.526.602</b>	<b>670.230</b>	<b>505.125</b>	<b>758.191</b>	<b>1.175.355</b>	<b>-24,63</b>	<b>-43,32</b>

Sumber : Badan Pusat Statistik, diolah Pusdatin

Keterangan : Cakupan kode HS yang digunakan sesuai dengan BTKI 2017 Maret 2022) dan BTKI 2022 (Januari-Maret 2023)

\*) Angka Sementara

(MM)

Tabel 19. Nilai Impor Komoditas Perkebunan Indonesia, Maret 2022 dan Januari s.d Maret 2023

(000 USD)

No	Komoditas	2022		2023				Pertumb. Mar '23 thd Feb '23 (%)	Pertumb. Mar '23 thd Mar '22 (%)
		Maret	Jan - Mar	Januari	Februari	Maret	Jan - Mar		
1	<b>Kelapa</b>	<b>18.427</b>	<b>33.219</b>	<b>4.471</b>	<b>495</b>	<b>479</b>	<b>4.966</b>	<b>-88,93</b>	<b>-96,56</b>
	Primer	203	464	121	126	95	247	3,67	-5,95
	Manufaktur	18.224	32.755	4.350	369	384	4.719	-91,51	-97,41
2	<b>Karet</b>	<b>29.287</b>	<b>59.566</b>	<b>22.095</b>	<b>7.222</b>	<b>7.397</b>	<b>29.317</b>	<b>-67,31</b>	<b>-32,77</b>
	Primer	4.602	11.084	761	963	791	1.724	26,48	-70,13
	Manufaktur	24.685	48.482	21.334	6.259	6.607	27.593	-70,66	-16,75
3	<b>Kelapa Sawit</b>	<b>776</b>	<b>1.290</b>	<b>269</b>	<b>93</b>	<b>315</b>	<b>362</b>	<b>-65,43</b>	<b>-65,84</b>
	Primer	162	263	119	33	77	152	-72,49	-18,37
	Manufaktur	614	1.027	150	60	238	210	-59,80	-74,07
4	<b>Kopi</b>	<b>7.390</b>	<b>15.530</b>	<b>4.387</b>	<b>7.086</b>	<b>13.048</b>	<b>11.473</b>	<b>61,53</b>	<b>67,47</b>
	Primer	6.231	12.528	3.177	5.976	11.602	9.152	88,10	74,88
	Manufaktur	1.159	3.001	1.210	1.111	1.446	2.321	-8,23	36,38
5	<b>T e h</b>	<b>3.189</b>	<b>8.192</b>	<b>2.047</b>	<b>1.522</b>	<b>2.173</b>	<b>3.569</b>	<b>-25,65</b>	<b>-44,17</b>
	Primer	644	1.958	481	455	548	936	-5,57	-31,87
	Manufaktur	2.545	6.234	1.566	1.067	1.625	2.633	-31,83	-48,15
6	<b>Lada</b>	<b>105</b>	<b>512</b>	<b>300</b>	<b>197</b>	<b>326</b>	<b>498</b>	<b>-34,37</b>	<b>-14,70</b>
	Primer	4	25	107	46	68	153	-56,71	116,48
	Manufaktur	102	487	194	151	258	344	-22,04	-28,06
7	<b>Tembakau</b>	<b>37.642</b>	<b>119.555</b>	<b>45.230</b>	<b>19.092</b>	<b>46.244</b>	<b>64.322</b>	<b>-57,79</b>	<b>-43,69</b>
	Primer	3.509	9.489	9.210	2.958	3.751	12.167	-67,88	-2,45
	Manufaktur	34.133	110.066	36.021	16.134	42.493	52.155	-55,21	-47,74
8	<b>Kakao</b>	<b>101.374</b>	<b>251.550</b>	<b>101.148</b>	<b>76.256</b>	<b>81.018</b>	<b>177.404</b>	<b>-24,61</b>	<b>2,67</b>
	Primer	72.238	172.096	-	-	-	-	-	-100,00
	Manufaktur	29.136	79.454	101.148	76.256	81.018	177.404	-24,61	209,72
9	<b>Cengkeh</b>	<b>32.368</b>	<b>57.849</b>	<b>34.805</b>	<b>58.243</b>	<b>38.299</b>	<b>93.048</b>	<b>67,34</b>	<b>307,82</b>
	Primer	32.366	57.841	34.804	58.243	38.296	93.047	67,35	307,90
	Manufaktur	2	8	2	-	4	2	-100,00	-100,00
10	<b>Kapas</b>	<b>129.440</b>	<b>369.473</b>	<b>45.416</b>	<b>50.072</b>	<b>65.181</b>	<b>95.488</b>	<b>10,25</b>	<b>-56,79</b>
	Primer	127.209	363.206	45.255	49.685	63.936	94.940	9,79	-56,22
	Manufaktur	2.231	6.267	161	387	1.245	548	140,52	-83,86
11	<b>Pala</b>	<b>99</b>	<b>303</b>	<b>3</b>	<b>639</b>	<b>86</b>	<b>643</b>	<b>19.352,36</b>	<b>-</b>
	Primer	46	127	2	448	22	449	29.381,29	-
	Manufaktur	53	176	2	192	64	194	10.746,41	-
12	<b>Gula Tebu</b>	<b>409.344</b>	<b>1.027.862</b>	<b>268.626</b>	<b>208.268</b>	<b>337.376</b>	<b>476.894</b>	<b>-22,47</b>	<b>-44,06</b>
	- Gula Kristal Mentah/Gula Kasar (raw sugar)	359.472	946.594	267.736	207.810	317.654	475.545	-22,38	-39,26
	- Gula Kristal Rafinasi (Refined Sugar)	1.275	19.867	890	458	18.471	1.348	-48,52	-97,37
	- Gula Kristal Putih (Plantation White Sugar)	48.597	61.401	0	0	1.250	0	-87,37	-100,00
13	<b>Pinang (Primer)</b>	<b>47</b>	<b>47</b>	<b>45</b>	<b>-</b>	<b>-</b>	<b>45</b>	<b>-100,00</b>	<b>-</b>
14	<b>Kacang Mete</b>	<b>3.637</b>	<b>9.221</b>	<b>2.977</b>	<b>2.020</b>	<b>3.539</b>	<b>4.997</b>	<b>-32,13</b>	<b>-21,36</b>
	Primer	0	1	-	-	-	-	-	-
	Manufaktur	3.637	9.220	2.977	2.020	3.539	4.997	-32,13	-21,36
15	<b>Lainnya</b>	<b>83.968</b>	<b>228.908</b>	<b>69.025</b>	<b>60.794</b>	<b>62.764</b>	<b>129.818</b>	<b>-11,92</b>	<b>-8,64</b>
	<b>Total</b>	<b>857.093</b>	<b>2.183.078</b>	<b>600.844</b>	<b>491.999</b>	<b>658.246</b>	<b>1.092.843</b>	<b>-18,12</b>	<b>-30,94</b>

Sumber : Badan Pusat Statistik, diolah Pusdatin

Keterangan : Cakupan kode HS yang digunakan sesuai dengan BTKI 2017 Maret 2022) dan BTKI 2022 (Januari-Maret 2023)

\*) Angka Sementara

(MM)

Tabel 20. Neraca Volume Komoditas Perkebunan Indonesia, Maret 2022 dan Januari s.d Maret 2023

No	Komoditas	(Ton)						Pertumb. Mar '23 thd Feb '23 (%)	Pertumb. Mar '23 thd Mar '22 (%)
		2022		2023					
		Maret	Jan - Mar	Januari	Februari	Maret	Jan - Mar		
1	<b>Kelapa</b>	<b>213.066</b>	<b>517.652</b>	<b>141.492</b>	<b>196.984</b>	<b>193.189</b>	<b>338.476</b>	<b>39,22</b>	<b>23,78</b>
	Primer	89.963	223.519	41.889	58.540	62.546	100.429	39,75	-19,80
	Manufaktur	123.103	294.133	99.604	138.444	130.643	238.048	38,99	60,71
2	<b>Karet</b>	<b>173.663</b>	<b>514.105</b>	<b>148.482</b>	<b>150.575</b>	<b>170.671</b>	<b>299.057</b>	<b>1,41</b>	<b>-2,03</b>
	Primer	-2.579	-6.717	175	-234	-453	(59)	-233,64	-88,64
	Manufaktur	176.242	520.822	148.307	150.809	171.124	299.115	1,69	-3,17
3	<b>Kelapa Sawit</b>	<b>2.638.076</b>	<b>7.365.005</b>	<b>3.308.750</b>	<b>2.984.560</b>	<b>2.785.306</b>	<b>6.293.310</b>	<b>-9,80</b>	<b>27,97</b>
	Primer	383.739	1.069.981	490.019	376.300	500.714	866.319	-23,21	11,30
	Manufaktur	2.254.338	6.295.024	2.818.731	2.608.260	2.284.592	5.426.991	-7,47	30,80
4	<b>Kopi</b>	<b>25.579</b>	<b>90.569</b>	<b>27.024</b>	<b>17.519</b>	<b>67.757</b>	<b>44.543</b>	<b>-35,17</b>	<b>-38,80</b>
	Primer	25.305	89.902	26.785	17.321	67.459	44.106	-35,34	-38,97
	Manufaktur	274	667	238	199	298	437	-16,63	-18,32
5	<b>T e h</b>	<b>2.047</b>	<b>7.767</b>	<b>2.375</b>	<b>2.571</b>	<b>2.181</b>	<b>4.947</b>	<b>8,25</b>	<b>-3,92</b>
	Primer	119	414	229	168	96	397	-26,49	16,58
	Manufaktur	1.928	7.353	2.147	2.403	2.084	4.550	11,95	-5,09
6	<b>Lada</b>	<b>5.169</b>	<b>9.149</b>	<b>1.639</b>	<b>1.827</b>	<b>2.447</b>	<b>3.466</b>	<b>11,52</b>	<b>-28,20</b>
	Primer	5.052	8.910	1.628	1.796	2.380	3.424	10,34	-26,75
	Manufaktur	117	238	11	31	67	42	191,35	-66,28
7	<b>Tembakau</b>	<b>-4.345</b>	<b>-18.469</b>	<b>-7.693</b>	<b>-2.156</b>	<b>-5.966</b>	<b>(9.848)</b>	<b>-71,98</b>	<b>-52,52</b>
	Primer	-232	-1.910	-1.779	-615	-1.129	(2.394)	-65,44	-38,35
	Manufaktur	-4.113	-16.560	-5.914	-1.541	-4.837	(7.455)	-73,95	-56,51
8	<b>Kakao</b>	<b>-8.905</b>	<b>-5.928</b>	<b>-13.564</b>	<b>-762</b>	<b>3.717</b>	<b>(14.326)</b>	<b>-94,39</b>	<b>-198,54</b>
	Primer	-30.102	-67.859	0	0	0	-	-	-100,00
	Manufaktur	21.197	61.931	-13.564	-762	3.717	(14.326)	-94,39	-103,75
9	<b>Cengkeh</b>	<b>-2.396</b>	<b>-4.055</b>	<b>-3.363</b>	<b>-4.705</b>	<b>-2.221</b>	<b>(8.068)</b>	<b>39,91</b>	<b>487,09</b>
	Primer	-2.406	-4.106	-3.370	-4.765	-2.261	(8.135)	41,38	490,06
	Manufaktur	9	51	7	59	40	66	737,23	884,35
10	<b>Kapas</b>	<b>-46.260</b>	<b>-148.959</b>	<b>-14.372</b>	<b>-17.435</b>	<b>-25.079</b>	<b>(31.807)</b>	<b>21,31</b>	<b>-67,17</b>
	Primer	-47.329	-151.879	-15.500	-18.549	-25.538	(34.049)	19,67	-65,22
	Manufaktur	1.068	2.920	1.128	1.114	459	2.242	-1,29	398,81
11	<b>Pala</b>	<b>2.251</b>	<b>5.672</b>	<b>1.396</b>	<b>2.217</b>	<b>2.468</b>	<b>3.613</b>	<b>58,82</b>	<b>13,08</b>
	Primer	1.882	4.514	1.140	1.860	2.228	3.000	63,15	20,66
	Manufaktur	369	1.158	256	358	240	614	39,56	-14,76
12	<b>Gula Tebu</b>	<b>-802.426</b>	<b>-2.012.692</b>	<b>-513.619</b>	<b>-399.881</b>	<b>-647.373</b>	<b>(913.500)</b>	<b>-22,14</b>	<b>-45,04</b>
	- Gula Kristal Mentah/Gula Kasar (raw sugar)	-742.381	-1.951.155	-535.743	-412.754	-619.985	(948.496)	-22,96	-41,44
	- Gula Kristal Rafinasi (Refined Sugar)	23.193	43.299	21.984	12.715	-25.572	34.698	-42,16	-1.355,78
	- Gula Kristal Putih (Plantation White Sugar)	-83.238	-104.836	140	158	-1.816	298	13,08	-100,72
13	<b>Pinang (Primer)</b>	<b>22.361</b>	<b>56.669</b>	<b>15.808</b>	<b>13.694</b>	<b>15.597</b>	<b>29.503</b>	<b>-13,37</b>	<b>-24,23</b>
14	<b>Kacang Mete</b>	<b>-1.172</b>	<b>-1.948</b>	<b>67</b>	<b>-77</b>	<b>-652</b>	<b>(11)</b>	<b>-215,87</b>	<b>-77,31</b>
	Primer	54	816	1.056	773	328	1.829	-26,75	152,59
	Manufaktur	-1.226	-2.764	-989	-850	-980	(1.840)	-14,04	31,68
15	<b>Lainnya</b>	<b>29.102</b>	<b>92.120</b>	<b>74.929</b>	<b>25.123</b>	<b>68.516</b>	<b>100.052</b>	<b>-66,47</b>	<b>-496,65</b>
	<b>Total</b>	<b>2.245.808</b>	<b>6.466.656</b>	<b>3.169.351</b>	<b>2.970.055</b>	<b>2.630.559</b>	<b>6.139.406</b>	<b>-6,29</b>	<b>55,75</b>

Sumber : Badan Pusat Statistik, diolah Pusdatin

Keterangan : Cakupan kode HS yang digunakan sesuai dengan BTKI 2017 Maret 2022) dan BTKI 2022 (Januari-Maret 2023)

\*) Angka Sementara

(MM)



Tabel 21. Neraca Nilai Komoditas Perkebunan Indonesia, Maret 2022 dan Januari s.d Maret 2023

No	Komoditas	(000 USD)					Pertumb. Mar '23 thd Feb '23 (%)	Pertumb. Mar '23 thd Mar '22 (%)
		2022	2023					
		Maret	Januari	Februari	Maret	Jan - Mar		
1	<b>Kelapa</b>	<b>191.506</b>	<b>91.225</b>	<b>122.903</b>	<b>122.935</b>	<b>214.128</b>	<b>34,73</b>	<b>-8,19</b>
	Primer	24.489	8.151	11.130	12.082	19.280	36,55	-43,90
	Manufaktur	167.017	83.074	111.773	110.852	194.847	34,55	-1,98
2	<b>Karet</b>	<b>329.299</b>	<b>214.171</b>	<b>208.637</b>	<b>241.065</b>	<b>422.809</b>	<b>-2,58</b>	<b>-25,93</b>
	Primer	-4.005	64	-354	-579	(290)	-651,78	-88,37
	Manufaktur	333.303	214.107	208.991	241.644	423.098	-2,39	-26,60
3	<b>Kelapa Sawit</b>	<b>2.763.907</b>	<b>2.203.559</b>	<b>2.195.694</b>	<b>1.939.065</b>	<b>4.399.253</b>	<b>-0,36</b>	<b>0,50</b>
	Primer	36.618	54.832	42.749	57.712	97.581	-22,04	34,73
	Manufaktur	2.727.289	2.148.727	2.152.945	1.881.353	4.301.672	0,20	-0,01
4	<b>Kopi</b>	<b>70.693</b>	<b>66.390</b>	<b>51.777</b>	<b>38.432</b>	<b>118.168</b>	<b>-22,01</b>	<b>-37,06</b>
	Primer	70.709	66.559	51.986	38.609	118.544	-21,89	-36,55
	Manufaktur	-16	-168	-208	-177	(377)	23,70	-160,79
5	<b>T e h</b>	<b>4.108</b>	<b>3.988</b>	<b>4.032</b>	<b>4.053</b>	<b>8.020</b>	<b>1,10</b>	<b>-11,49</b>
	Primer	23	219	-120	-150	99	-154,88	-146,84
	Manufaktur	4.085	3.769	4.152	4.203	7.922	10,16	-3,41
6	<b>Lada</b>	<b>22.870</b>	<b>8.524</b>	<b>8.567</b>	<b>11.302</b>	<b>17.091</b>	<b>0,51</b>	<b>-33,13</b>
	Primer	22.185	8.491	8.392	11.081	16.883	-1,16	-32,22
	Manufaktur	685	34	175	220	208	422,10	-59,20
7	<b>Tembakau</b>	<b>-7.713</b>	<b>-37.171</b>	<b>-4.287</b>	<b>-24.229</b>	<b>(41.458)</b>	<b>-88,47</b>	<b>-57,96</b>
	Primer	7.916	-5.499	1.345	2.607	(4.154)	-124,46	-54,27
	Manufaktur	-15.629	-31.672	-5.632	-26.836	(37.304)	-82,22	-57,13
8	<b>Kakao</b>	<b>-647</b>	<b>-14.389</b>	<b>18.595</b>	<b>27.542</b>	<b>4.206</b>	<b>-229,23</b>	<b>11,81</b>
	Primer	-69.016	0	0	0	-	-	-100,00
	Manufaktur	68.369	-14.389	18.595	27.542	4.206	-229,23	-70,52
9	<b>Cengkeh</b>	<b>-21.878</b>	<b>-30.455</b>	<b>-48.842</b>	<b>-26.274</b>	<b>(79.297)</b>	<b>60,37</b>	<b>470,55</b>
	Primer	-21.971	-30.502	-49.431	-26.782	(79.933)	62,06	474,88
	Manufaktur	93	47	589	507	636	1.158,97	1.451,93
10	<b>Kapas</b>	<b>-125.000</b>	<b>-42.513</b>	<b>-47.040</b>	<b>-62.126</b>	<b>(89.553)</b>	<b>10,65</b>	<b>-58,32</b>
	Primer	-126.200	-44.316	-49.092	-62.903	(93.407)	10,78	-56,49
	Manufaktur	1.200	1.803	2.051	777	3.854	13,79	-14.556,44
11	<b>Pala</b>	<b>19.090</b>	<b>10.528</b>	<b>15.850</b>	<b>18.052</b>	<b>26.378</b>	<b>50,56</b>	<b>3,08</b>
	Primer	15.834	8.340	12.550	15.702	20.890	50,49	12,95
	Manufaktur	3.256	2.188	3.300	2.350	5.488	50,83	-22,63
12	<b>Gula Tebu</b>	<b>-393.622</b>	<b>-253.906</b>	<b>-199.560</b>	<b>-333.450</b>	<b>(453.466)</b>	<b>-21,40</b>	<b>-43,50</b>
	- Gula Kristal Mentah/Gula Kasar (raw sugar)	-359.466	-267.716	-207.776	-317.634	(475.492)	-22,39	-39,27
	- Gula Kristal Rafinasi (Refined Sugar)	13.979	13.522	7.909	-14.893	21.431	-41,51	481,13
	- Gula Kristal Putih (Plantation White Sugar)	-48.134	289	306	-923	595	6,13	-102,46
13	<b>Pinang (Primer)</b>	<b>34.264</b>	<b>13.976</b>	<b>11.727</b>	<b>12.409</b>	<b>25.703</b>	<b>-16,09</b>	<b>-57,33</b>
14	<b>Kacang Mete</b>	<b>-1.114</b>	<b>483</b>	<b>508</b>	<b>-469</b>	<b>991</b>	<b>5,17</b>	<b>1.082,17</b>
	Primer	81	1.083	876	294	1.958	-19,10	117,79
	Manufaktur	-1.195	-599	-368	-762	(967)	-38,67	2,35
15	<b>Lainnya</b>	<b>-1.206</b>	<b>19.310</b>	<b>25.633</b>	<b>32.604</b>	<b>44.942</b>	<b>32,74</b>	<b>-287,00</b>
	<b>Total</b>	<b>2.884.558</b>	<b>2.253.721</b>	<b>2.364.195</b>	<b>2.000.910</b>	<b>4.617.916</b>	<b>4,90</b>	<b>4,56</b>

Sumber : Badan Pusat Statistik, diolah Pusdatin

(MM)

Keterangan : Cakupan kode HS yang digunakan sesuai dengan BTKI 2017 (Februari 2022) dan BTKI 2022 (Januari-Februari 2023)

\*) Angka Sementara

Tabel 22. Volume Ekspor Komoditas Peternakan Indonesia, Maret 2022 dan Januari s.d Maret 2023

No	Komoditas	2022		2023			Pertumb. Mar'23 thd Feb'23 (%)	Pertumb. Mar'23 thd Mar'22 (%)
		Maret	Jan-Mar	Januari	Februari	Maret*)		
<b>A. Ternak Hidup</b>								
1	Sapi	-	-	-	-	-	-	-
2	Babi	2.039	5.743	2.481	1.901	2.265	6.647	19,12
3	Kambing	4	12	-	-	-	-	-100,00
4	Biri-biri	17	49	-	-	-	-	-100,00
5	Unggas	1	3	5	2	2	9	-9,77
<b>B. Hasil Ternak</b>								
1	Daging Sapi	12	24	0	23	3	26	-85,91
2	Daging Babi	-	7	-	-	0	0	-
3	Daging Kambing/Domba	-	0	-	-	0	0	-
4	Daging Unggas	4.654	12.514	3.019	3.055	4.333	10.407	41,86
5	Susu dan Kepala Susu	1.906	6.102	1.727	1.328	3.908	6.963	194,28
6	Telur Unggas	1	1	-	-	0	0	-
	- Segar	-	-	-	-	-	-	-
	- Olahan	1	1	-	-	0	0	-
7	Lemak	6.920	21.352	7.896	7.385	9.568	24.849	29,55
<b>C. Produk yang dapat dimakan berasal dari hewan</b>								
1	Sarang Burung Walet	153	297	85	158	164	407	3,87
2	Lainnya	0	1	-	-	-	-	-100,00
	- Segar	0	1	-	-	-	-	-100,00
	- Olahan	-	-	-	-	-	-	-
<b>D. Produk Hewani Non Pangan</b>								
1	Kulit	406	1.100	220	233	313	766	34,09
2	Bulu	198	614	175	252	276	703	9,45
3	Wol	-	0	-	0	0	0	100,00
	- Segar	-	0	-	0	0	0	300,00
	- Olahan	-	-	-	0	-	0	-100,00
<b>E. Obat Hewan</b>								
1	Vaksin untuk Obat Hewan	45	165	32	44	63	139	43,42
2	Premix dan Lysin	12.555	31.260	6.453	6.890	9.478	22.820	37,56
3	Obat Hewan Lainnya	15	28	1	27	14	41	-49,02
<b>F. Pakan Hewan</b>								
	- Segar	58	212	195	116	193	504	67,48
	- Olahan	8.748	24.332	10.406	10.803	11.926	33.136	10,40
<b>G. Lainnya</b>								
		4.266	12.410	3.471	4.033	5.050	12.554	25,22
<b>Total</b>		<b>41.996</b>	<b>116.226</b>	<b>36.166</b>	<b>36.250</b>	<b>47.556</b>	<b>119.972</b>	<b>31,19</b>

Sumber : Badan Pusat Statistik, diolah Pusdatin

Keterangan : Cakupan kode HS yang digunakan sesuai dengan BTKI 2017 (Maret 2022) dan BTKI 2022 (Januari-Maret 2023)

\*) Angka Sementara

(MDN)

Tabel 23. Nilai Ekspor Komoditas Peternakan Indonesia, Maret 2022 dan Januari s.d Maret 2023

(USD 000)

No	Komoditas	2022		2023			Pertumb. Mar'23 thd Feb'23 (%)	Pertumb. Mar'23 thd Mar'22 (%)	
		Maret	Jan-Mar	Januari	Februari	Maret*)			Jan-Mar
<b>A. Ternak Hidup</b>									
1	Sapi	-	0	0	0	0	-	-	
2	Babi	4.202	11.967	6.729	5.078	6.006	17.813	18,28	
3	Kambing	9	43	-	-	-	-	-100,00	
4	Biri-biri	53	189	-	-	-	-	-100,00	
5	Unggas	8	51	129	15	4	148	-72,60	
<b>B. Hasil Ternak</b>									
1	Daging Sapi	60	67	1	77	16	93	-79,56	
2	Daging Babi	-	32	-	-	2	2	-	
3	Daging Kambing/Domba	-	0	-	-	0	0	-	
4	Daging Unggas	15.381	43.767	14.053	12.380	20.523	46.956	65,78	
5	Susu dan Kepala Susu	4.579	17.103	3.403	1.998	10.970	16.371	449,13	
6	Telur Unggas	8	15	-	-	0	0	-99,83	
	- Segar	-	-	-	-	-	-	-	
	- Olahan	8	15	-	-	0	0	-99,83	
7	Lemak	8.044	24.657	7.903	7.367	9.320	24.590	26,51	
<b>C. Produk yang dapat dimakan berasal dari hewan</b>									
1	Sarang Burung Walet	72.122	162.255	46.183	60.007	61.100	167.290	1,82	
2	Lainnya	0	85	-	-	-	-	-100,00	
	- Segar	0	85	-	-	-	-	-100,00	
	- Olahan	-	-	-	-	-	-	-	
<b>D. Produk Hewani Non Pangan</b>									
1	Kulit	5.992	18.031	4.513	5.219	6.019	15.751	15,33	
2	Bulu	408	1.552	410	622	567	1.600	-8,83	
3	Wol	-	0	-	0	0	0	-82,50	
	- Segar	-	0	-	0	0	0	200,00	
	- Olahan	-	-	-	0	-	0	-100,00	
<b>E. Obat Hewan</b>									
1	Vaksin untuk Obat Hewan	1.235	3.799	1.004	1.373	1.662	4.039	21,12	
2	Premix dan Lysin	15.652	43.083	5.091	7.343	9.644	22.078	31,34	
3	Obat Hewan Lainnya	54	105	7	100	62	168	-37,81	
<b>F. Pakan Hewan</b>									
	- Segar	124	411	280	245	305	829	24,36	
	- Olahan	8.901	24.009	8.641	7.310	8.560	24.512	17,10	
<b>G. Lainnya</b>									
		6.307	16.024	4.085	4.114	4.516	12.715	9,76	
<b>Total</b>		<b>143.140</b>	<b>367.246</b>	<b>102.432</b>	<b>113.246</b>	<b>139.276</b>	<b>354.954</b>	<b>22,99</b>	<b>-2,70</b>

Sumber : Badan Pusat Statistik, diolah Pusdatin

Keterangan : Cakupan kode HS yang digunakan sesuai dengan BTKI 2017 (Maret 2022) dan BTKI 2022 (Januari-Maret 2023)

\*) Angka Sementara

(MDN)

**Tabel 24. Volume Impor Komoditas Peternakan Indonesia, Maret 2022 dan Januari s.d Maret 2023**

No	Komoditas	2022		2023			Pertumb. Mar'23 thd Feb'23 (%)	Pertumb. Mar'23 thd Mar'22 (%)	
		Maret	Jan-Mar	Januari	Februari	Maret*)			Jan-Mar
<b>A. Ternak Hidup</b>									
1	Sapi	11.505	21.193	637	7.736	12.726	21.099	64,50	10,61
2	Babi	-	-	0	0	0	0	-	-
3	Kambing	-	21	-	3	-	3	-100,00	-
4	Biri-biri	-	7	-	-	-	-	-	-
5	Unggas	9	10	0	4	4	8	-10,89	-57,34
<b>B. Hasil Ternak</b>									
1	Daging Sapi	23.093	39.127	16.424	8.079	11.380	35.883	40,85	-50,72
2	Daging Babi	428	960	319	218	475	1.013	117,36	10,93
3	Daging Kambing/Domba	302	711	242	328	530	1.100	61,31	75,06
4	Daging Unggas	2.412	6.325	1.585	1.221	1.274	4.079	4,36	-47,19
5	Susu dan Kepala Susu	40.761	88.769	22.158	28.936	30.954	82.048	6,98	-24,06
6	Telur Unggas	223	449	166	165	140	470	-15,27	-37,40
	- Segar	-	0	-	-	-	-	-	-
	- Olahan	223	449	166	165	140	470	-15,27	-37,40
7	Lemak	494	1.158	413	277	494	1.184	78,28	0,06
<b>C. Produk yang dapat dimakan berasal dari hewan</b>									
1	Sarang Burung Walet	-	0	0	-	-	0	-	-
2	Lainnya	1	2	0	1	-	1	-100,00	-100,00
	- Segar	1	2	0	1	-	1	-100,00	-100,00
	- Olahan	-	-	-	-	-	-	-	-
<b>D. Produk Hewani Non Pangan</b>									
1	Kulit	9.097	25.295	8.556	8.014	9.805	26.374	22,34	7,78
2	Bulu	2.969	10.395	2.544	2.467	4.068	9.079	64,91	37,04
3	Wol	59	131	64	41	16	121	-61,20	-73,13
	- Segar	0	0	0	-	-	0	-	-100,00
	- Olahan	59	131	64	41	16	121	-61,20	-73,13
<b>E. Obat Hewan</b>									
1	Vaksin untuk Obat Hewan	120	222	51	47	82	180	75,55	-31,59
2	Premix dan Lysin	5.725	20.167	9.531	7.806	9.193	26.530	17,76	60,57
3	Obat Hewan Lainnya	95	209	64	11	33	108	210,70	-64,89
<b>F. Pakan Hewan</b>									
	- Segar	1.202	1.634	523	120	1.201	1.844	903,67	-0,04
	- Olahan	68.722	182.908	61.352	53.681	70.585	185.619	31,49	2,71
<b>G. Lainnya</b>									
		28.227	67.595	12.165	16.053	23.931	52.149	49,08	-15,22
<b>Total</b>		<b>195.443</b>	<b>467.288</b>	<b>136.795</b>	<b>135.207</b>	<b>176.890</b>	<b>448.892</b>	<b>30,83</b>	<b>-9,49</b>

Sumber : Badan Pusat Statistik, diolah Pusdatin

Keterangan : Cakupan kode HS yang digunakan sesuai dengan BTKI 2017 (Maret 2022) dan BTKI 2022 (Januari-Maret 2023)

\*) Angka Sementara

(MDN)

Tabel 25. Nilai Impor Komoditas Peternakan Indonesia, Maret 2022 dan Januari s.d Maret 2023

(USD 000)

No	Komoditas	2022		2023			Pertumb. Mar'23 thd Feb'23 (%)	Pertumb. Mar'23 thd Mar'22 (%)	
		Maret	Jan-Mar	Januari	Februari	Maret*)			Jan-Mar
<b>A. Ternak Hidup</b>									
1	Sapi	48.684	87.888	2.398	27.264	42.630	72.292	56,36	-12,44
2	Babi	-	-	0	0	0	0	-	-
3	Kambing	-	370	-	43	-	43	-100,00	-
4	Biri-biri	-	154	-	-	-	-	-	-
5	Unggas	4.708	5.611	88	2.743	2.956	5.787	7,76	-37,21
<b>B. Hasil Ternak</b>									
1	Daging Sapi	76.101	132.591	52.854	30.969	46.160	129.983	49,06	-39,34
2	Daging Babi	1.747	4.078	1.269	901	1.863	4.033	106,73	6,66
3	Daging Kambing/Domba	2.001	4.596	1.100	1.422	2.343	4.865	64,76	17,11
4	Daging Unggas	4.119	11.032	3.073	2.633	3.191	8.897	21,19	-22,52
5	Susu dan Kepala Susu	143.524	307.825	88.193	109.221	109.459	306.872	0,22	-23,73
6	Telur Unggas	1.197	2.489	1.092	1.105	926	3.122	-16,22	-22,65
	- Segar	-	0	-	-	-	-	-	-
	- Olahan	1.197	2.489	1.092	1.105	926	3.122	-16,22	-22,65
7	Lemak	1.090	3.971	985	716	1.528	3.229	113,21	40,20
<b>C. Produk yang dapat dimakan berasal dari hewan</b>									
1	Sarang Burung Walet	-	704	189	-	-	189	-	-
2	Lainnya	41	101	16	30	-	46	-100,00	-100,00
	- Segar	41	101	16	30	-	46	-100,00	-100,00
	- Olahan	-	-	-	-	-	-	-	-
<b>D. Produk Hewani Non Pangan</b>									
1	Kulit	50.324	139.205	48.805	39.448	47.930	136.183	21,50	-4,76
2	Bulu	10.131	26.430	5.309	5.502	10.633	21.443	93,27	4,95
3	Wol	581	1.348	403	307	200	911	-34,73	-65,52
	- Segar	0	0	0	-	-	0	-	-100,00
	- Olahan	581	1.347	403	307	200	911	-34,73	-65,52
<b>E. Obat Hewan</b>									
1	Vaksin untuk Obat Hewan	5.799	16.266	4.972	3.410	7.655	16.037	124,53	32,01
2	Premix dan Lisin	16.476	47.922	15.031	11.948	15.718	42.696	31,55	-4,60
3	Obat Hewan Lainnya	1.689	3.471	262	1.134	1.165	2.561	2,71	-31,02
<b>F. Pakan Hewan</b>									
	- Segar	671	996	308	132	603	1.043	355,61	-10,16
	- Olahan	58.630	151.112	52.475	44.453	60.086	157.014	35,17	2,48
<b>G. Lainnya</b>									
		88.990	195.144	40.998	49.224	73.538	163.759	49,40	-17,36
<b>Total</b>		<b>516.502</b>	<b>1.143.301</b>	<b>319.819</b>	<b>332.603</b>	<b>428.585</b>	<b>1.081.007</b>	<b>28,86</b>	<b>-17,02</b>

Sumber : Badan Pusat Statistik, diolah Pusdatin

Keterangan : Cakupan kode HS yang digunakan sesuai dengan BTKI 2017 (Maret 2022) dan BTKI 2022 (Januari-Maret 2023)

\*) Angka Sementara

(MDN)

Tabel 26. Neraca Volume Perdagangan Komoditas Peternakan Indonesia, Maret 2022 dan Januari s.d Maret 2023

No	Komoditas							(Ton)	
		2022		2023				Pertumb. Mar'23 thd Feb'23 (%)	Pertumb. Mar'23 thd Mar'22 (%)
		Maret	Jan-Mar	Januari	Februari	Maret*)	Jan-Mar		
<b>A. Ternak Hidup</b>									
1	Sapi	-11.505	-21.193	-637	-7.736	-12.726	-21.099	-64,50	-10,61
2	Babi	2.039	5.743	2.481	1.901	2.265	6.647	19,12	11,04
3	Kambing	4	-8	0	-3	0	-3	100,00	-100,00
4	Biri-biri	17	42	0	0	0	0	-	-100,00
5	Unggas	-8	-8	5	-2	-2	1	11,88	75,88
<b>B. Hasil Ternak</b>									
1	Daging Sapi	-23.080	-39.103	-16.424	-8.056	-11.376	-35.857	-41,22	50,71
2	Daging Babi	-428	-953	-319	-218	-474	-1.012	-117,14	-10,81
3	Daging Kambing/Domba	-302	-711	-242	-328	-530	-1.100	-61,31	-75,06
4	Daging Unggas	2.242	6.189	1.434	1.834	3.059	6.328	66,82	36,48
5	Susu dan Kepala Susu	-38.855	-82.667	-20.431	-27.608	-27.046	-75.085	2,03	30,39
6	Telur Unggas	-223	-448	-166	-165	-140	-470	15,28	37,26
	- Segar	0	0	0	0	0	0	-	-
	- Olahan	-223	-448	-166	-165	-140	-470	15,28	37,26
7	Lemak	6.426	20.194	7.483	7.108	9.073	23.664	27,65	41,20
<b>C. Produk yang dapat dimakan berasal dari hewan</b>									
1	Sarang Burung Walet	153	297	85	158	164	407	3,87	7,27
2	Lainnya	0	-1	0	-1	0	-1	100,00	100,00
	- Segar	0	-1	0	-1	0	-1	100,00	100,00
	- Olahan	0	0	0	0	0	0	-	-
<b>D. Produk Hewani Non Pangan</b>									
1	Kulit	-8.691	-24.195	-8.336	-7.781	-9.492	-25.608	-21,99	-9,22
2	Bulu	-2.771	-9.781	-2.369	-2.215	-3.792	-8.375	-71,23	-36,85
3	Wol	-59	-131	-64	-41	-16	-121	61,21	73,14
	- Segar	0	0	0	0	0	0	300,00	300,00
	- Olahan	-59	-131	-64	-41	-16	-121	61,20	73,13
<b>E. Obat Hewan</b>									
1	Vaksin untuk Obat Hewan	-75	-57	-20	-3	-19	-41	-614,33	74,98
2	Premix dan Lisin	6.830	11.093	-3.078	-916	285	-3.709	131,11	-95,83
3	Obat Hewan Lainnya	-80	-181	-63	16	-20	-67	-224,40	75,41
<b>F. Pakan Hewan</b>									
	- Segar	-1.144	-1.422	-328	-4	-1.008	-1.340	-23.924,85	11,91
	- Olahan	-59.974	-158.576	-50.946	-42.878	-58.659	-152.483	-36,80	2,19
<b>G. Lainnya</b>									
		-23.961	-55.185	-8.694	-12.020	-18.881	-39.595	-57,08	21,20
	<b>Total</b>	<b>-153.447</b>	<b>-351.062</b>	<b>-100.630</b>	<b>-98.957</b>	<b>-129.333</b>	<b>-328.921</b>	<b>-30,70</b>	<b>15,71</b>

Sumber : Badan Pusat Statistik, diolah Pusdatin

Keterangan : Cakupan kode HS yang digunakan sesuai dengan BTKI 2017 (Maret 2022) dan BTKI 2022 (Januari-Maret 2023)

\*) Angka Sementara

(MDN)

Tabel 27. Neraca Nilai Perdagangan Komoditas Peternakan Indonesia, Maret 2022 dan Januari s.d Maret 2023

(USD 000)

No	Komoditas	2022		2023				Pertumb. Mar'23 thd Feb'23 (%)	Pertumb. Mar'23 thd Mar'22 (%)
		Maret	Jan-Mar	Januari	Februari	Maret*)	Jan-Mar		
<b>A. Ternak Hidup</b>									
1	Sapi	-48.684	-87.888	-2.398	-27.264	-42.630	-72.292	-56,36	12,44
2	Babi	4.202	11.967	6.729	5.078	6.006	17.813	18,28	42,93
3	Kambing	9	-327	0	-43	0	-43	100,00	-100,00
4	Biri-biri	53	36	0	0	0	0	-	-100,00
5	Unggas	-4.700	-5.559	42	-2.729	-2.952	-5.639	-8,19	37,18
<b>B. Hasil Ternak</b>									
1	Daging Sapi	-76.041	-132.524	-52.853	-30.892	-46.145	-129.890	-49,37	39,32
2	Daging Babi	-1.747	-4.046	-1.269	-901	-1.861	-4.031	-106,54	-6,57
3	Daging Kambing/Domba	-2.001	-4.595	-1.100	-1.422	-2.343	-4.865	-64,75	-17,11
4	Daging Unggas	11.262	32.735	10.980	9.746	17.332	38.058	77,83	53,89
5	Susu dan Kepala Susu	-138.946	-290.723	-84.790	-107.223	-98.489	-290.501	8,15	29,12
6	Telur Unggas	-1.189	-2.473	-1.092	-1.105	-926	-3.122	16,22	22,16
	- Segar	0	0	0	0	0	0	-	-
	- Olahan	-1.189	-2.473	-1.092	-1.105	-926	-3.122	16,22	22,16
7	Lemak	6.955	20.686	6.918	6.650	7.792	21.360	17,17	12,04
<b>C. Produk yang dapat dimakan berasal dari hewan</b>									
1	Sarang Burung Walet	72.122	161.552	45.993	60.007	61.100	167.100	1,82	-15,28
2	Lainnya	-40	-16	-16	-30	0	-46	100,00	100,00
	- Segar	-40	-16	-16	-30	0	-46	100,00	100,00
	- Olahan	0	0	0	0	0	0	-	-
<b>D. Produk Hewani Non Pangan</b>									
1	Kulit	-44.332	-121.174	-44.292	-34.228	-41.911	-120.432	-22,45	5,46
2	Bulu	-9.723	-24.878	-4.898	-4.879	-10.066	-19.843	-106,30	-3,52
3	Wol	-581	-1.347	-403	-307	-200	-911	34,73	65,52
	- Segar	0	0	0	0	0	0	200,00	166,67
	- Olahan	-581	-1.347	-403	-307	-200	-911	34,73	65,52
<b>E. Obat Hewan</b>									
1	Vaksin untuk Obat Hewan	-4.564	-12.467	-3.968	-2.037	-5.993	-11.998	-194,21	-31,32
2	Premix dan Lysin	-824	-4.839	-9.940	-4.605	-6.074	-20.618	-31,90	-636,87
3	Obat Hewan Lainnya	-1.635	-3.366	-256	-1.035	-1.103	-2.393	-6,61	32,53
<b>F. Pakan Hewan</b>									
	- Segar	-546	-585	-28	113	-298	-213	-364,27	45,48
	- Olahan	-49.728	-127.103	-43.834	-37.142	-51.526	-132.502	-38,73	-3,62
<b>G. Lainnya</b>									
		-82.683	-179.120	-36.912	-45.110	-69.023	-151.045	-53,01	16,52
<b>Total</b>		<b>-373.362</b>	<b>-776.055</b>	<b>-217.387</b>	<b>-219.357</b>	<b>-289.309</b>	<b>-726.053</b>	<b>-31,89</b>	<b>22,51</b>

Sumber : Badan Pusat Statistik, diolah Pusdatin

Keterangan : Cakupan kode HS yang digunakan sesuai dengan BTKI 2017 (Maret 2022) dan BTKI 2022 (Januari-Maret 2023)

\*) Angka Sementara

(MDN)





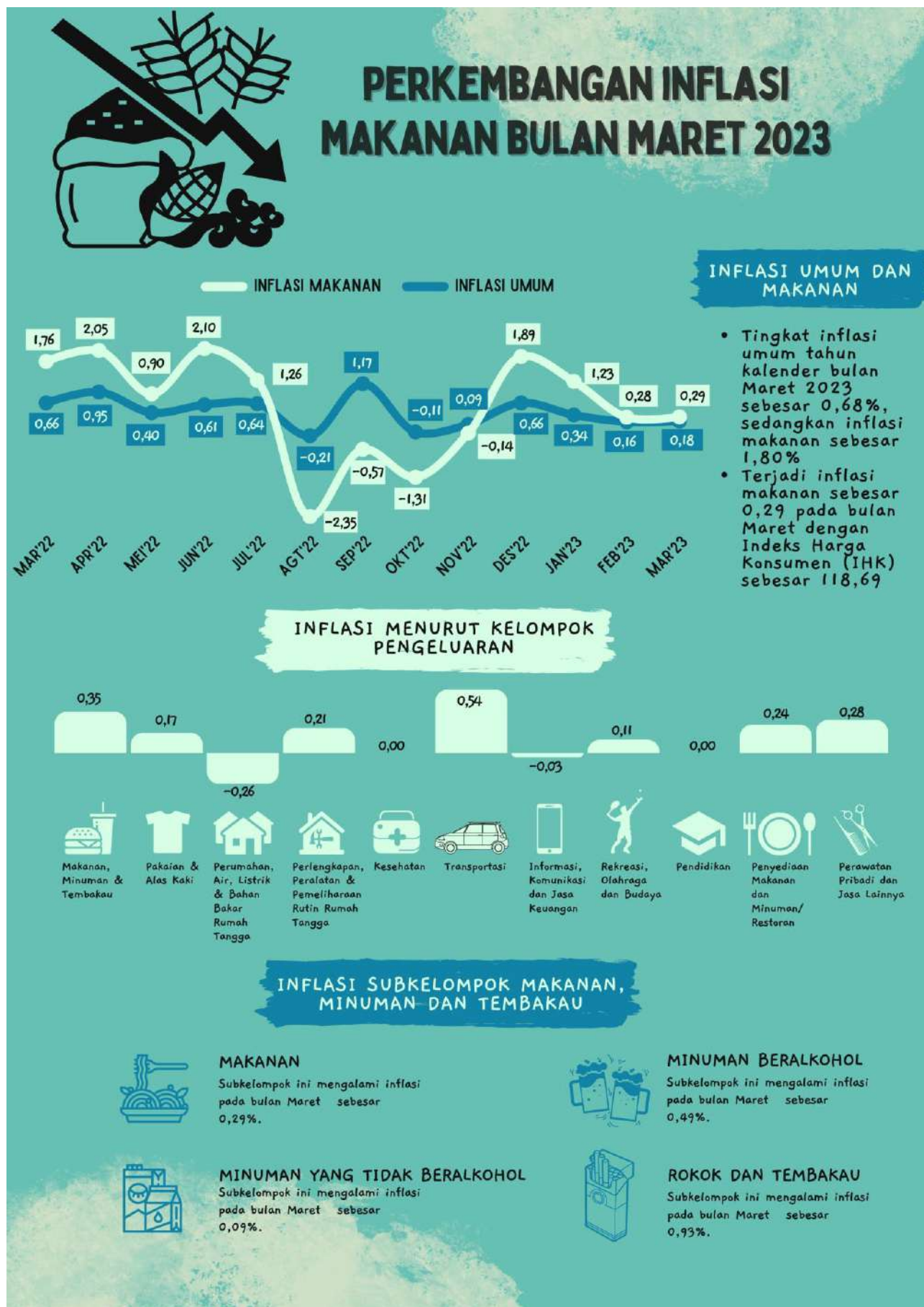



Tabel 28. Indeks Harga Konsumen Perkotaan di Indonesia (IHK) (2018=100), Maret dan Januari s.d Maret 2023

	KELOMPOK/SUB KELOMPOK	2022	2023		
		Maret	Januari	Februari	Maret
<b>000</b>	<b>U M U M</b>	<b>108,95</b>	<b>113,98</b>	<b>114,16</b>	<b>114,36</b>
<b>010</b>	<b>MAKANAN, MINUMAN, DAN TEMBAKAU</b>	113,32	119,19	119,76	120,18
011	Makanan	112,34	118,02	118,35	118,69
012	Minuman yang Tidak Beralkohol	109,89	113,12	113,44	113,54
013	Minuman Beralkohol	106,77	109,8	109,78	110,32
014	Rokok dan Tembakau	123,78	133,34	135,88	137,15
<b>020</b>	<b>PAKAIAN DAN ALAS KAKI</b>	<b>107,72</b>	<b>108,59</b>	<b>108,81</b>	<b>108,99</b>
021	Pakaian	108,03	109,1	109,31	109,48
202	Alas Kaki	106,49	106,6	106,88	107,06
<b>030</b>	<b>PERUMAHAN, AIR, LISTRIK, DAN BAHAN BAKAR RUMAH TANGGA</b>	<b>104,84</b>	<b>107,92</b>	<b>107,99</b>	<b>107,71</b>
031	Sewa Rumah	105,22	107,41	107,51	107,72
032	Pemeliharaan, Perbaikan, dan Keamanan Tempat Tinggal/Perumahan	107,83	111,2	111,27	111,3
033	Penyediaan Air dan Layanan Perumahan Lainnya	103,41	108,49	108,66	105,08
034	Listrik dan Bahan Bakar Rumah Tangga	103,16	106,74	106,72	106,76
<b>040</b>	<b>PERLENGKAPAN, PERALATAN, DAN PEMELIHARAAN RUTIN RUMAH TANGGA</b>	<b>110,52</b>	<b>114,17</b>	<b>114,39</b>	<b>114,63</b>
041	Furnitur, Perlengkapan, dan Karpet	104,64	106,48	106,57	106,64
042	Tekstil Rumah Tangga	110,49	113,91	114,05	114,26
043	Peralatan Rumah Tangga	108,53	111,23	111,35	111,07
044	Barang Pecah Belah dan Peralatan Makan Minum	117,34	122,88	123,13	123,47
045	Peralatan dan Perlengkapan Perumahan Dan Kebun	114,93	120,29	120,75	120,66
046	Barang dan Layanan untuk Pemeliharaan Rumah Tangga Rutin	111,21	115,15	115,4	115,79
<b>050</b>	<b>KESEHATAN</b>	<b>110,53</b>	<b>113,2</b>	<b>113,46</b>	<b>113,46</b>
051	Obat-obatan dan Produk Kesehatan	115,21	119,08	119,5	119,45
052	Jasa Rawat Jalan	112,07	115,24	115,55	115,55
053	Jasa Rawat Inap	103,46	104,37	104,37	104,38
054	Jasa Kesehatan Lainnya	109,29	110,81	111,21	111,39
<b>060</b>	<b>TRANSPORTASI</b>	<b>105,17</b>	<b>119,22</b>	<b>118,96</b>	<b>119,6</b>
061	Pembelian Kendaraan	105,60	108,02	108,22	108,34
062	Pengoperasian Peralatan Transportasi Pribadi	103,30	121,46	121,5	122,07
063	Jasa Angkutan Penumpang	109,47	125,69	124,13	125,51
064	Jasa Pengiriman Barang	114,98	117,41	117,81	117,99
<b>070</b>	<b>INFORMASI, KOMUNIKASI, DAN JASA KEUANGAN</b>	<b>99,83</b>	<b>99,65</b>	<b>99,63</b>	<b>99,6</b>
071	Peralatan Informasi dan Komunikasi	97,60	96,64	96,55	96,4
072	Layanan Informasi dan Komunikasi	100,95	100,99	100,99	100,99
073	Asuransi	100,42	100,44	100,44	100,44
074	Jasa Keuangan	96,00	96	96	96
<b>080</b>	<b>REKREASI, OLAHRAGA, DAN BUDAYA</b>	<b>106,04</b>	<b>108,53</b>	<b>108,61</b>	<b>108,73</b>
081	Barang Rekreasi Tahan Lama	101,28	101,96	102,02	102,38
082	Barang Rekreasi Lainnya dan Olahraga	104,53	105,87	105,88	106,07
083	Layanan Rekreasi dan Olahraga	103,75	104,8	104,82	104,87
084	Perlengkapan Kebudayaan	102,44	103,44	103,44	103,52
085	Layanan Kebudayaan	104,97	106,74	106,87	106,89
086	Koran, Buku, dan Perlengkapan Sekolah	109,54	114,24	114,38	114,55
<b>090</b>	<b>PENDIDIKAN</b>	<b>109,60</b>	<b>112,58</b>	<b>112,61</b>	<b>112,61</b>
091	Pendidikan Dasar dan Anak Usia Dini	110,94	113,85	113,85	113,84
092	Pendidikan Menengah	110,30	112,66	112,66	112,66
093	Pendidikan Tinggi	107,75	110,93	110,93	110,93
094	Pendidikan Lainnya	111,01	115,02	115,31	115,34
<b>100</b>	<b>PENYEDIAAN MAKANAN DAN MINUMAN/RESTORAN</b>	<b>111,83</b>	<b>115,82</b>	<b>116,02</b>	<b>116,3</b>
101	Jasa Pelayanan Makanan dan Minuman	111,83	115,82	116,02	116,3
<b>110</b>	<b>PERAWATAN PRIBADI DAN JASA LAINNYA</b>	<b>116,69</b>	<b>121,74</b>	<b>121,88</b>	<b>122,22</b>
111	Perawatan Pribadi	112,66	118,74	118,96	119,23
112	Perawatan Pribadi Lainnya	125,26	128,11	128,08	128,58
113	Perlindungan Sosial	103,81	105,49	105,91	106,01
114	Jasa Lainnya	118,08	124,24	124,42	124,75

Sumber : BPS

(YS)

Tabel 29. Inflasi Menurut Kelompok dan Sub Kelompok (2018=100), Maret dan Januari s.d Maret 2023

	KELOMPOK/SUB KELOMPOK	2022	2023			Inflasi Tahun Kalender	Inflasi Tahun ke Tahun
		Maret	Januari	Februari	Maret		
<b>000</b>	<b>U M U M</b>	<b>0,66</b>	<b>0,34</b>	<b>0,16</b>	<b>0,18</b>	<b>0,68</b>	<b>4,97</b>
<b>010</b>	<b>MAKANAN, MINUMAN, DAN TEMBAKAU</b>	<b>1,47</b>	1,16	0,48	0,35	2,00	6,05
011	Makanan	1,76	1,23	0,28	0,29	1,80	5,65
012	Minuman yang Tidak Beralkohol	0,21	0,19	0,28	0,09	0,56	3,32
013	Minuman Beralkohol	0,89	0,49	-0,02	0,49	0,97	3,32
014	Rokok dan Tembakau	0,52	1,49	1,90	0,93	4,39	10,80
<b>020</b>	<b>PAKAIAN DAN ALAS KAKI</b>	<b>0,17</b>	<b>0,10</b>	<b>0,20</b>	<b>0,17</b>	<b>0,47</b>	<b>1,18</b>
021	Pakaian	0,16	0,14	0,19	0,16	0,49	1,34
022	Alas Kaki	0,18	-0,05	0,26	0,17	0,38	0,54
<b>030</b>	<b>PERUMAHAN, AIR, LISTRIK, DAN BAHAN BAKAR RUMAH TANGGA</b>	<b>0,41</b>	<b>0,35</b>	<b>0,06</b>	<b>-0,26</b>	<b>0,16</b>	<b>2,74</b>
031	Sewa Rumah	0,09	0,48	0,09	0,20	0,77	2,38
032	Pemeliharaan, Perbaikan, dan Keamanan Tempat Tinggal/Perumahan	0,13	0,47	0,06	0,03	0,56	3,22
033	Penyediaan Air dan Layanan Perumahan Lainnya	0,02	0,61	0,16	-3,29	-2,55	1,61
034	Listrik dan Bahan Bakar Rumah Tangga	1,25	0,00	-0,02	0,04	0,02	3,49
<b>040</b>	<b>PERLENGKAPAN, PERALATAN, DAN PEMELIHARAAN RUTIN RUMAH TANGGA</b>	<b>0,50</b>	<b>0,24</b>	<b>0,19</b>	<b>0,21</b>	<b>0,64</b>	<b>3,72</b>
041	Furnitur, Perlengkapan, dan Karpet	0,32	0,22	0,08	0,07	0,37	1,91
042	Tekstil Rumah Tangga	0,24	0,18	0,12	0,18	0,48	3,41
043	Peralatan Rumah Tangga	0,04	0,15	0,11	-0,25	0,01	2,34
044	Barang Pecah Belah dan Peralatan Makan Minum	0,39	0,27	0,20	0,28	0,75	5,22
045	Peralatan dan Perlengkapan Perumahan Dan Kebun	0,24	0,40	0,38	-0,07	0,71	4,99
046	Barang dan Layanan untuk Pemeliharaan Rumah Tangga Rutin	0,67	0,25	0,22	0,34	0,81	4,12
<b>050</b>	<b>KESEHATAN</b>	<b>0,28</b>	<b>0,40</b>	<b>0,23</b>	<b>0,00</b>	<b>0,63</b>	<b>2,65</b>
051	Obat-obatan dan Produk Kesehatan	0,52	0,35	0,35	-0,04	0,67	3,68
052	Jasa Rawat Jalan	0,23	0,74	0,27	0,00	1,01	3,11
053	Jasa Rawat Inap	0,04	0,09	0,00	0,01	0,10	0,89
054	Jasa Kesehatan Lainnya	0,02	0,69	0,36	0,16	1,22	1,92
<b>060</b>	<b>TRANSPORTASI</b>	<b>0,42</b>	<b>-1,15</b>	<b>-0,22</b>	<b>0,54</b>	<b>-0,84</b>	<b>13,72</b>
061	Pembelian Kendaraan	0,04	0,31	0,19	0,11	0,60	2,59
062	Pengoperasian Peralatan Transportasi Pribadi	0,20	-0,86	0,03	0,47	-0,36	18,17
063	Jasa Angkutan Penumpang	1,38	-3,24	-1,24	1,11	-3,38	14,65
064	Jasa Pengiriman Barang	0,10	0,64	0,34	0,15	1,14	2,62
<b>070</b>	<b>INFORMASI, KOMUNIKASI, DAN JASA KEUANGAN</b>	<b>0,00</b>	<b>0,01</b>	<b>-0,02</b>	<b>-0,03</b>	<b>-0,04</b>	<b>-0,23</b>
071	Peralatan Informasi dan Komunikasi	0,00	-0,01	-0,09	-0,16	-0,26	-1,23
072	Layanan Informasi dan Komunikasi	-0,01	0,02	0,00	0,00	0,02	0,04
073	Asuransi	0,00	0,00	0,00	0,00	0,00	0,02
074	Jasa Keuangan	0,00	0,00	0,00	0,00	0,00	0,00
<b>080</b>	<b>REKREASI, OLAHRAGA, DAN BUDAYA</b>	<b>0,17</b>	<b>0,25</b>	<b>0,07</b>	<b>0,11</b>	<b>0,43</b>	<b>2,54</b>
081	Barang Rekreasi Tahan Lama	0,18	0,00	0,06	0,35	0,41	1,09
082	Barang Rekreasi Lainnya dan Olahraga	0,28	0,29	0,01	0,18	0,48	1,47
083	Layanan Rekreasi dan Olahraga	0,07	0,25	0,02	0,05	0,32	1,08
084	Perlengkapan Kebudayaan	0,00	0,23	0,00	0,08	0,31	1,05
085	Layanan Kebudayaan	0,14	0,29	0,12	0,02	0,43	1,83
086	Koran, Buku, dan Perlengkapan Sekolah	0,25	0,25	0,12	0,15	0,52	4,57
<b>090</b>	<b>PENDIDIKAN</b>	<b>0,01</b>	<b>0,12</b>	<b>0,03</b>	<b>0,00</b>	<b>0,14</b>	<b>2,75</b>
091	Pendidikan Dasar dan Anak Usia Dini	0,01	0,07	0,00	-0,01	0,06	2,61
092	Pendidikan Menengah	0,00	0,01	0,00	0,00	0,01	2,14
093	Pendidikan Tinggi	0,00	0,00	0,00	0,00	0,00	2,95
094	Pendidikan Lainnya	0,01	0,92	0,25	0,03	1,20	3,90
<b>100</b>	<b>PENYEDIAAN MAKANAN DAN MINUMAN/RESTORAN</b>	<b>0,32</b>	<b>0,33</b>	<b>0,17</b>	<b>0,24</b>	<b>0,74</b>	<b>4,00</b>
101	Jasa Pelayanan Makanan dan Minuman	0,32	0,33	0,17	0,24	0,74	4,00
<b>110</b>	<b>PERAWATAN PRIBADI DAN JASA LAINNYA</b>	<b>1,14</b>	<b>0,84</b>	<b>0,11</b>	<b>0,28</b>	<b>1,24</b>	<b>4,74</b>
111	Perawatan Pribadi	0,56	0,56	0,19	0,23	0,97	5,83
112	Perawatan Pribadi Lainnya	2,34	1,45	-0,02	0,39	1,82	2,65
113	Perlindungan Sosial	0,15	0,18	0,40	0,09	0,67	2,12
114	Jasa Lainnya	0,07	0,24	0,14	0,27	0,65	5,65

Sumber : BPS

(YS)

# NILAI TUKAR PETANI BULAN MARET 2023

(PERTANIAN SEMPIT/TANPA PERIKANAN)



**NTP** nilai tukar petani

Maret 2023  
**111,04**

**It** indeks harga yang diterima petani

Maret 2023  
**129,07**

**Ib** indeks harga yang dibayar petani

Maret 2023  
**116,23**



### TANAMAN PANGAN

Nilai tukar petani (NTP) subsektor tanaman pangan bulan Maret sebesar 103,83 dengan It sebesar 121,00 dan Ib 116,54



### PERKEBUNAN

Nilai tukar petani (NTP) subsektor perkebunan bulan Maret sebesar 129,47 dengan It sebesar 150,37 dan Ib 116,14



### HORTIKULTURA

Nilai tukar petani (NTP) subsektor hortikultura bulan Maret sebesar 113,16 dengan It sebesar 131,19 dan Ib 115,94



### PETERNAKAN

Nilai tukar petani (NTP) subsektor peternakan bulan Maret sebesar 100,34 dengan It sebesar 115,93 dan Ib 115,54



Tabel 30. Nilai Tukar Petani Nasional (2018=100), Maret 2022 dan Januari - Maret 2023

No.	Rincian	2022	2023			Pertumbuhan Mar'23 thd Feb'23 (%)	Pertumbuhan Mar'23 thd Mar'22 (%)
		Maret	Januari	Februari	Maret		
1	Indeks Harga yang Diterima Petani	120,67	126,98	128,12	128,79	0,53	6,73
2	Indeks Harga yang Dibayar Petani	110,42	115,61	115,91	116,19	0,24	5,22
3	Konsumsi Rumah Tangga	110,38	115,85	116,21	116,55	0,29	5,59
4	Makanan, Minuman Dan Tembakau	112,06	117,69	118,20	118,66	0,38	5,89
5	Pakaian Dan Alas Kaki	112,90	116,91	117,11	117,39	0,24	3,97
6	Perumahan, Air, Listrik Dan Bahan Bakar Lainnya	105,45	107,92	108,02	108,14	0,11	2,54
7	Perlengkapan, Peralatan Dan Pemeliharaan Rutin Rumah Tangga	111,41	114,89	115,21	115,38	0,15	3,56
8	Kesehatan	110,77	113,63	113,92	114,05	0,12	2,97
9	Transportasi	106,04	118,94	119,02	119,23	0,18	12,44
10	Informasi, Komunikasi, Dan Jasa Keuangan	104,18	104,28	104,29	104,28	-0,01	0,09
11	Rekreasi, Olahraga, Dan Budaya	109,91	112,38	112,51	112,61	0,09	2,46
12	Pendidikan	103,70	104,18	104,21	104,21	0,00	0,50
13	Penyediaan Makanan Dan Minuman/Restoran	108,45	111,63	111,85	112,02	0,16	3,30
14	Perawatan Pribadi Dan Jasa Lainnya	112,50	116,23	116,54	116,74	0,16	3,76
15	<b>BPPBM</b>	<b>110,46</b>	<b>115,49</b>	<b>115,70</b>	<b>115,84</b>	<b>0,12</b>	<b>4,87</b>
16	Bibit	108,05	111,72	111,97	112,13	0,15	3,78
17	Pupuk, Pestisida, Obat, dan Pakan	112,75	118,56	118,74	118,87	0,11	5,43
18	Sewa dan Pengeluaran Lainnya	106,59	108,45	108,56	108,63	0,06	1,91
19	Transportasi Dan Komunikasi	106,88	121,99	122,15	122,41	0,22	14,53
20	Barang Modal	108,14	110,69	110,95	111,11	0,15	2,75
21	Upah Buruh	111,23	114,56	114,85	115,03	0,16	3,41
22	<b>Nilai Tukar Petani</b>	<b>109,29</b>	<b>109,84</b>	<b>110,53</b>	<b>110,85</b>	<b>0,29</b>	<b>1,43</b>
23	<b>Nilai Tukar Usaha Pertanian</b>	<b>109,25</b>	<b>109,95</b>	<b>110,74</b>	<b>111,18</b>	<b>0,40</b>	<b>1,77</b>

Sumber : Badan Pusat Statistik

(SHM)

Keterangan : Tahun 2022 dan 2023 menggunakan tahun dasar 2018 (2018=100)

**Tabel 31. Nilai Tukar Petani Nasional Tanpa Ikan (2018=100), Maret 2022 dan Januari - Maret 2023**

No.	Rincian	2022	2023			Pertumbuhan	Pertumbuhan
		Maret	Januari	Februari	Maret	Mar'23 thd Feb'23 (%)	Mar'23 thd Mar'22 (%)
1	<b>Indeks Harga yang Diterima Petani</b>	<b>120,90</b>	<b>127,21</b>	<b>128,38</b>	<b>129,07</b>	<b>0,53</b>	<b>6,76</b>
2	<b>Indeks Harga yang Dibayar Petani</b>	<b>110,48</b>	<b>115,65</b>	<b>115,96</b>	<b>116,23</b>	<b>0,23</b>	<b>5,20</b>
3	<b>Konsumsi Rumah Tangga</b>	<b>110,39</b>	<b>115,87</b>	<b>116,23</b>	<b>116,57</b>	<b>0,29</b>	<b>5,60</b>
4	Makanan, Minuman Dan Tembakau	112,07	117,71	118,23	118,68	0,38	5,89
5	Pakaian Dan Alas Kaki	112,94	116,96	117,17	117,45	0,24	3,99
6	Perumahan, Air, Listrik Dan Bahan Bakar Lainnya	105,46	107,92	108,03	108,15	0,11	2,54
7	Perlengkapan, Peralatan Dan Pemeliharaan Rutin Rumah Tangga	111,44	114,93	115,24	115,42	0,15	3,57
8	Kesehatan	110,79	113,66	113,95	114,09	0,12	2,98
9	Transportasi	106,04	118,98	119,06	119,27	0,18	12,48
10	Informasi, Komunikasi, Dan Jasa Keuangan	104,20	104,29	104,31	104,30	-0,01	0,09
11	Rekreasi, Olahraga, Dan Budaya	109,94	112,42	112,55	112,65	0,09	2,46
12	Pendidikan	103,73	104,21	104,25	104,25	0,00	0,50
13	Penyediaan Makanan Dan Minuman/Restoran	108,47	111,67	111,88	112,06	0,16	3,31
14	Perawatan Pribadi Dan Jasa Lainnya	112,53	116,27	116,58	116,77	0,16	3,77
15	<b>BPPBM</b>	<b>110,59</b>	<b>115,55</b>	<b>115,76</b>	<b>115,90</b>	<b>0,12</b>	<b>4,81</b>
16	Bibit	108,04	111,74	111,98	112,13	0,13	3,78
17	Pupuk, Pestisida, Obat, dan Pakan	112,84	118,69	118,86	118,98	0,10	5,44
18	Sewa dan Pengeluaran Lainnya	106,63	108,48	108,60	108,66	0,06	1,90
19	Transportasi Dan Komunikasi	106,97	122,03	122,19	122,46	0,22	14,49
20	Barang Modal	108,22	110,79	111,05	111,22	0,15	2,77
21	Upah Buruh	111,41	114,77	115,05	115,23	0,16	3,43
22	<b>Nilai Tukar Petani</b>	<b>109,42</b>	<b>110,00</b>	<b>110,72</b>	<b>111,04</b>	<b>0,30</b>	<b>1,48</b>
23	<b>Nilai Tukar Usaha Pertanian</b>	<b>109,32</b>	<b>110,09</b>	<b>110,90</b>	<b>111,36</b>	<b>0,41</b>	<b>1,86</b>

Sumber : Badan Pusat Statistik

(SHM)

Keterangan : Tahun 2022 dan 2023 menggunakan tahun dasar 2018 (2018=100)



Tabel 32. NTP Nasional Sub Sektor Tanaman Pangan (2018=100), Maret 2022 dan Januari - Maret 2023

No.	Rincian	2022	2023			Pertumbuhan Mar'23 thd Feb'23 (%)	Pertumbuhan Mar'23 thd Mar'22 (%)
		Maret	Januari	Februari	Maret		
1	<b>Indeks Harga yang Diterima Petani</b>	<b>109,85</b>	<b>120,31</b>	<b>122,13</b>	<b>121,00</b>	<b>-0,93</b>	<b>10,15</b>
2	Padi	108,38	122,30	123,97	121,55	-1,95	12,15
3	Palawija	115,42	116,49	118,28	121,53	2,75	5,29
4	<b>Indeks Harga yang Dibayar Petani</b>	<b>110,70</b>	<b>115,89</b>	<b>116,22</b>	<b>116,54</b>	<b>0,28</b>	<b>5,27</b>
5	<b>Konsumsi Rumah Tangga</b>	<b>110,72</b>	<b>116,16</b>	<b>116,49</b>	<b>116,87</b>	<b>0,33</b>	<b>5,56</b>
6	Makanan, Minuman Dan Tembakau	112,68	118,28	118,74	119,27	0,45	5,85
7	Pakaian Dan Alas Kaki	113,34	117,47	117,68	117,98	0,25	4,09
8	Perumahan, Air, Listrik Dan Bahan Bakar Lainnya	105,35	107,76	107,86	107,98	0,11	2,49
9	Perlengkapan, Peralatan Dan Pemeliharaan Rutin Rumah Tangga	111,33	114,88	115,22	115,41	0,16	3,66
10	Kesehatan	110,87	113,81	114,12	114,25	0,12	3,05
11	Transportasi	105,91	119,02	119,09	119,31	0,19	12,65
12	Informasi, Komunikasi, Dan Jasa Keuangan	104,21	104,28	104,31	104,30	-0,01	0,08
13	Rekreasi, Olahraga, Dan Budaya	110,32	112,88	113,00	113,11	0,10	2,53
14	Pendidikan	103,82	104,21	104,26	104,26	0,00	0,43
15	Penyediaan Makanan Dan Minuman/Restoran	109,00	112,20	112,42	112,60	0,17	3,30
16	Perawatan Pribadi Dan Jasa Lainnya	112,56	116,35	116,64	116,85	0,18	3,81
17	<b>BPPBM</b>	<b>110,67</b>	<b>115,33</b>	<b>115,62</b>	<b>115,78</b>	<b>0,14</b>	<b>4,62</b>
18	Bibit	107,51	112,00	112,42	112,68	0,24	4,81
19	Pupuk dan Pestisida	112,44	117,95	118,11	118,20	0,07	5,12
20	Sewa dan Pengeluaran Lainnya	107,32	108,98	109,13	109,21	0,07	1,76
21	Transportasi Dan Komunikasi	107,49	123,80	124,02	124,28	0,21	15,63
22	Barang Modal	108,41	111,04	111,25	111,45	0,18	2,80
23	Upah Buruh	112,02	115,79	116,16	116,37	0,18	3,89
24	<b>Nilai Tukar Petani</b>	<b>99,23</b>	<b>103,82</b>	<b>105,09</b>	<b>103,83</b>	<b>-1,20</b>	<b>4,63</b>
25	<b>Nilai Tukar Usaha Pertanian</b>	<b>99,26</b>	<b>104,32</b>	<b>105,63</b>	<b>104,51</b>	<b>-1,07</b>	<b>5,28</b>

Sumber : Badan Pusat Statistik

(SHM)

Keterangan : Tahun 2022 dan 2023 menggunakan tahun dasar 2018 (2018=100)

**Tabel 33. NTP Nasional Sub Sektor Hortikultura (2018=100), Maret 2022 dan Januari - Maret 2023**

No.	Rincian	2022	2023			Pertumbuhan Mar'23 thd Feb'23 (%)	Pertumbuhan Mar'23 thd Mar'22 (%)
		Maret	Januari	Februari	Maret		
1	<b>Indeks Harga yang Diterima Petani</b>	<b>114,98</b>	<b>129,30</b>	<b>128,44</b>	<b>131,19</b>	<b>2,14</b>	<b>14,10</b>
2	Sayur-sayuran	118,53	136,84	135,76	138,51	2,02	16,85
3	Buah-buahan	106,68	109,09	108,52	110,30	1,64	3,40
4	Tanaman Obat	100,87	92,96	92,71	94,67	2,12	-6,14
5	<b>Indeks Harga yang Dibayar Petani</b>	<b>109,90</b>	<b>115,27</b>	<b>115,68</b>	<b>115,94</b>	<b>0,23</b>	<b>5,49</b>
6	<b>Konsumsi Rumah Tangga</b>	<b>110,06</b>	<b>115,74</b>	<b>116,20</b>	<b>116,50</b>	<b>0,26</b>	<b>5,85</b>
7	Makanan, Minuman Dan Tembakau	111,42	117,25	117,92	118,33	0,35	6,20
8	Pakaian Dan Alas Kaki	113,19	117,47	117,69	118,00	0,26	4,24
9	Perumahan, Air, Listrik Dan Bahan Bakar Lainnya	106,54	109,42	109,58	109,72	0,13	2,98
10	Perlengkapan, Peralatan Dan Pemeliharaan Rutin Rumah Tangga	111,83	115,39	115,69	115,86	0,15	3,61
11	Kesehatan	111,05	113,97	114,28	114,40	0,11	3,02
12	Transportasi	105,68	118,49	118,68	118,90	0,18	12,51
13	Informasi, Komunikasi, Dan Jasa Keuangan	103,66	103,68	103,74	103,70	-0,03	0,04
14	Rekreasi, Olahraga, Dan Budaya	110,18	112,69	112,79	112,89	0,08	2,46
15	Pendidikan	103,91	104,41	104,45	104,45	0,00	0,52
16	Penyediaan Makanan Dan Minuman/Restoran	108,54	111,81	112,02	112,17	0,14	3,34
17	Perawatan Pribadi Dan Jasa Lainnya	113,37	117,16	117,49	117,71	0,19	3,83
18	<b>BPPBM</b>	<b>109,48</b>	<b>114,28</b>	<b>114,57</b>	<b>114,72</b>	<b>0,13</b>	<b>4,79</b>
19	Bibit	106,31	110,49	110,98	111,31	0,30	4,71
20	Pupuk dan Pestisida	110,13	114,76	114,92	115,02	0,08	4,44
21	Sewa dan Pengeluaran Lainnya	108,30	110,19	110,37	110,42	0,05	1,96
22	Transportasi Dan Komunikasi	107,23	124,06	124,22	124,55	0,27	16,16
23	Barang Modal	108,03	110,51	110,69	110,86	0,15	2,62
24	Upah Buruh	112,47	115,90	116,20	116,38	0,16	3,48
25	<b>Nilai Tukar Petani</b>	<b>104,62</b>	<b>112,17</b>	<b>111,03</b>	<b>113,16</b>	<b>1,91</b>	<b>8,16</b>
26	<b>Nilai Tukar Usaha Pertanian</b>	<b>105,03</b>	<b>113,15</b>	<b>112,10</b>	<b>114,36</b>	<b>2,01</b>	<b>8,88</b>

Sumber : Badan Pusat Statistik

(SHM)

Keterangan : Tahun 2022 dan 2023 menggunakan tahun dasar 2018 (2018=100)

Tabel 34. NTP Nasional Sub Sektor Perkebunan Rakyat (2018=100), Maret 2022 dan Januari - Maret 2023

No.	Rincian	2022	2023			Pertumbuhan Mar'23 thd Feb'23 (%)	Pertumbuhan Mar'23 thd Mar'22 (%)
		Maret	Januari	Februari	Maret		
1	<b>Indeks Harga yang Diterima Petani</b>	<b>149,32</b>	<b>145,58</b>	<b>147,21</b>	<b>150,37</b>	<b>2,14</b>	<b>0,70</b>
2	Tanaman Perkebunan Rakyat (TPR)	149,32	145,58	147,21	150,37	2,14	0,70
3	<b>Indeks Harga yang Dibayar Petani</b>	<b>110,22</b>	<b>115,65</b>	<b>115,91</b>	<b>116,14</b>	<b>0,20</b>	<b>5,37</b>
4	<b>Konsumsi Rumah Tangga</b>	<b>109,96</b>	<b>115,25</b>	<b>115,57</b>	<b>115,81</b>	<b>0,21</b>	<b>5,32</b>
5	Makanan, Minuman Dan Tembakau	111,45	116,83	117,27	117,58	0,26	5,50
6	Pakaian Dan Alas Kaki	111,72	115,36	115,55	115,77	0,19	3,62
7	Perumahan, Air, Listrik Dan Bahan Bakar Lainnya	105,30	107,69	107,77	107,87	0,09	2,44
8	Perlengkapan, Peralatan Dan Pemeliharaan Rutin Rumah Tangga	111,18	114,36	114,64	114,80	0,14	3,25
9	Kesehatan	110,23	112,83	113,11	113,24	0,11	2,73
10	Transportasi	106,52	118,85	118,92	119,08	0,14	11,79
11	Informasi, Komunikasi, Dan Jasa Keuangan	103,82	104,00	103,98	103,97	0,00	0,15
12	Rekreasi, Olahraga, Dan Budaya	109,04	111,35	111,53	111,60	0,06	2,35
13	Pendidikan	102,68	103,39	103,40	103,40	0,00	0,70
14	Penyediaan Makanan Dan Minuman/Restoran	107,10	110,26	110,46	110,62	0,14	3,29
15	Perawatan Pribadi Dan Jasa Lainnya	111,82	115,34	115,66	115,81	0,13	3,57
16	<b>BPPBM</b>	<b>110,78</b>	<b>117,20</b>	<b>117,32</b>	<b>117,47</b>	<b>0,12</b>	<b>6,04</b>
17	Bibit	107,60	110,78	111,01	111,14	0,12	3,29
18	Pupuk dan Pestisida	115,74	123,36	123,47	123,58	0,09	6,78
19	Sewa dan Pengeluaran Lainnya	105,51	107,69	107,69	107,73	0,04	2,10
20	Transportasi Dan Komunikasi	107,11	119,58	119,67	119,89	0,18	11,93
21	Barang Modal	109,33	112,24	112,49	112,66	0,15	3,05
22	Upah Buruh	110,38	113,26	113,40	113,61	0,18	2,92
23	<b>Nilai Tukar Petani</b>	<b>135,48</b>	<b>125,88</b>	<b>127,01</b>	<b>129,47</b>	<b>1,94</b>	<b>-4,43</b>
24	<b>Nilai Tukar Usaha Pertanian</b>	<b>134,79</b>	<b>124,21</b>	<b>125,48</b>	<b>128,01</b>	<b>2,02</b>	<b>-5,03</b>

Sumber : Badan Pusat Statistik

(SHM)

Keterangan : Tahun 2022 dan 2023 menggunakan tahun dasar 2018 (2018=100)

**Tabel 35. NTP Nasional Sub Sektor Peternakan (2018=100), Maret 2022 dan Januari - Maret 2023**

No.	Rincian	2022	2023			Pertumbuhan Mar'23 thd Feb'23 (%)	Pertumbuhan Mar'23 thd Mar'22 (%)
		Maret	Januari	Februari	Maret		
<b>1</b>	<b>Indeks Harga yang Diterima Petani</b>	<b>110,72</b>	<b>115,54</b>	<b>115,08</b>	<b>115,93</b>	<b>0,74</b>	<b>4,71</b>
2	Ternak Besar	112,42	115,01	114,68	114,86	0,16	2,17
3	Ternak Kecil	111,06	116,80	116,19	115,84	-0,30	4,31
4	Unggas	107,75	111,96	111,86	113,51	1,47	5,34
5	Hasil Ternak	109,72	123,42	122,05	124,01	1,60	13,02
<b>6</b>	<b>Indeks Harga yang Dibayar Petani</b>	<b>110,64</b>	<b>115,13</b>	<b>115,36</b>	<b>115,54</b>	<b>0,16</b>	<b>4,43</b>
<b>7</b>	<b>Konsumsi Rumah Tangga</b>	<b>110,27</b>	<b>116,12</b>	<b>116,61</b>	<b>116,96</b>	<b>0,30</b>	<b>6,06</b>
8	Makanan, Minuman Dan Tembakau	111,64	117,72	118,44	118,91	0,40	6,52
9	Pakaian Dan Alas Kaki	113,61	117,80	118,01	118,32	0,26	4,15
10	Perumahan, Air, Listrik Dan Bahan Bakar Lainnya	105,37	107,84	107,98	108,09	0,11	2,58
11	Perlengkapan, Peralatan Dan Pemeliharaan Rutin Rumah Tangga	112,03	115,79	116,12	116,29	0,15	3,80
12	Kesehatan	111,35	114,44	114,71	114,87	0,14	3,16
13	Transportasi	105,81	119,42	119,48	119,74	0,21	13,16
14	Informasi, Komunikasi, Dan Jasa Keuangan	105,27	105,31	105,32	105,31	-0,01	0,04
15	Rekreasi, Olahraga, Dan Budaya	110,15	112,58	112,71	112,83	0,11	2,44
16	Pendidikan	105,21	105,57	105,59	105,59	0,00	0,36
17	Penyediaan Makanan Dan Minuman/Restoran	109,09	112,34	112,56	112,75	0,17	3,36
18	Perawatan Pribadi Dan Jasa Lainnya	113,12	117,08	117,42	117,61	0,16	3,96
<b>19</b>	<b>BPPBM</b>	<b>110,77</b>	<b>114,20</b>	<b>114,23</b>	<b>114,29</b>	<b>0,05</b>	<b>3,18</b>
20	Bibit	111,97	113,52	113,01	112,67	-0,31	0,62
21	Obat-Obatan dan Pakan	110,84	115,47	115,79	116,07	0,24	4,72
22	Sewa dan Pengeluaran Lainnya	105,08	106,99	107,12	107,17	0,04	1,99
23	Transportasi Dan Komunikasi	104,70	118,99	119,06	119,41	0,30	14,05
24	Barang Modal	105,65	107,45	107,96	108,04	0,08	2,26
25	Upah Buruh	110,43	113,18	113,39	113,44	0,04	2,73
<b>26</b>	<b>Nilai Tukar Petani</b>	<b>100,07</b>	<b>100,35</b>	<b>99,76</b>	<b>100,34</b>	<b>0,58</b>	<b>0,26</b>
<b>27</b>	<b>Nilai Tukar Usaha Pertanian</b>	<b>99,95</b>	<b>101,17</b>	<b>100,74</b>	<b>101,44</b>	<b>0,69</b>	<b>1,48</b>

Sumber : Badan Pusat Statistik

(SHM)

Keterangan : Tahun 2022 dan 2023 menggunakan tahun dasar 2018 (2018=100)

**Tabel 36. Indeks Harga yang Diterima Petani (IT) Menurut Provinsi (2018=100),  
Maret 2022 dan Januari - Maret 2023**

No.	Provinsi	2022	2023			Pertumbuhan Mar'23 thd Feb'23 (%)	Pertumbuhan Mar'23 thd Mar'22 (%)
		Maret	Januari	Februari	Maret		
1	Aceh	117,00	125,64	127,27	128,15	0,68	9,53
2	Sumatera Utara	141,46	142,71	144,75	146,93	1,51	3,87
3	Sumatera Barat	126,31	130,76	130,71	128,77	-1,49	1,95
4	Riau	175,82	174,71	178,08	185,83	4,35	5,69
5	Jambi	156,58	161,27	160,32	165,84	3,45	5,92
6	Sumatera Selatan	127,47	116,21	119,03	120,85	1,53	-5,19
7	Bengkulu	163,82	163,71	166,32	170,11	2,28	3,84
8	Lampung	119,99	120,27	120,94	121,76	0,67	1,47
9	Kep. Bangka Belitung	154,85	145,16	142,00	144,47	1,74	-6,70
10	Kepulauan Riau	114,40	115,51	115,88	117,75	1,61	2,93
11	DKI Jakarta	108,14	114,45	113,55	114,00	0,39	5,42
12	Jawa Barat	108,50	119,39	121,76	120,29	-1,20	10,87
13	Jawa Tengah	114,59	127,79	128,55	127,09	-1,14	10,91
14	D.I. Yogyakarta	112,01	120,15	122,49	122,24	-0,20	9,13
15	Jawa Timur	112,92	123,76	124,06	124,92	0,70	10,63
16	Banten	111,20	121,16	122,65	121,23	-1,16	9,02
17	Bali	103,71	111,11	112,56	114,29	1,54	10,21
18	Nusa Tenggara Barat	115,96	126,72	128,17	127,73	-0,34	10,15
19	Nusa Tenggara Timur	104,23	106,77	107,80	109,29	1,38	4,86
20	Kalimantan Barat	166,49	160,95	161,92	164,81	1,78	-1,01
21	Kalimantan Tengah	150,76	142,14	143,10	146,25	2,20	-2,99
22	Kalimantan Selatan	123,35	124,85	126,72	127,85	0,90	3,65
23	Kalimantan Timur	145,04	148,47	151,18	152,68	0,99	5,27
24	Kalimantan Utara	118,22	124,04	125,19	125,63	0,35	6,27
25	Sulawesi Utara	121,39	119,09	119,92	121,52	1,33	0,11
26	Sulawesi Tengah	116,11	118,83	119,10	120,08	0,82	3,43
27	Sulawesi Selatan	109,84	116,46	117,58	119,82	1,90	9,08
28	Sulawesi Tenggara	108,75	113,74	113,38	114,76	1,22	5,52
29	Gorontalo	113,88	114,10	114,40	119,48	4,44	4,91
30	Sulawesi Barat	144,30	137,34	137,96	143,22	3,81	-0,75
31	Maluku	115,40	117,69	117,98	118,00	0,02	2,25
32	Maluku Utara	117,77	118,42	118,54	119,52	0,83	1,49
33	Papua Barat	108,71	111,91	110,99	111,71	0,65	2,76
34	Papua	107,60	109,83	110,51	110,49	-0,02	2,68

Sumber : Badan Pusat Statistik

(SHM)

Keterangan : Tahun 2022 dan 2023 menggunakan tahun dasar 2018 (2018=100)

**Tabel 37. Indeks Harga yang Dibayar Petani (IB) Menurut Provinsi (2018=100),  
Maret 2022 dan Januari - Maret 2023**

No.	Provinsi	2022	2023			Pertumbuhan Mar'23 thd Feb'23 (%)	Pertumbuhan Mar'23 thd Mar'22 (%)
		Maret	Januari	Februari	Maret		
1	Aceh	109,04	112,91	113,27	113,33	0,05	3,93
2	Sumatera Utara	109,96	115,29	115,49	115,33	-0,13	4,89
3	Sumatera Barat	111,46	116,96	117,26	117,20	-0,05	5,15
4	Riau	110,50	115,01	115,25	115,25	0,00	4,30
5	Jambi	109,97	114,51	114,73	114,88	0,13	4,47
6	Sumatera Selatan	110,36	116,25	116,27	116,64	0,32	5,69
7	Bengkulu	111,20	117,29	117,64	117,87	0,20	6,00
8	Lampung	110,66	116,43	116,71	116,75	0,04	5,50
9	Kep. Bangka Belitung	111,13	116,97	117,06	117,05	-0,01	5,33
10	Kepulauan Riau	106,85	110,68	111,15	111,49	0,30	4,34
11	DKI Jakarta	105,65	106,39	106,37	106,45	0,08	0,76
12	Jawa Barat	109,43	113,75	114,12	114,38	0,23	4,52
13	Jawa Tengah	111,67	117,53	117,93	118,20	0,23	5,85
14	D.I. Yogyakarta	112,40	118,47	118,97	119,68	0,59	6,47
15	Jawa Timur	111,20	116,30	116,62	116,95	0,28	5,18
16	Banten	112,28	117,54	117,70	118,31	0,52	5,36
17	Bali	109,82	115,54	116,01	116,10	0,07	5,72
18	Nusa Tenggara Barat	109,17	114,74	115,16	115,46	0,27	5,77
19	Nusa Tenggara Timur	108,33	111,73	112,64	113,87	1,09	5,11
20	Kalimantan Barat	109,05	115,20	115,56	115,75	0,16	6,14
21	Kalimantan Tengah	112,60	119,52	119,93	120,05	0,10	6,62
22	Kalimantan Selatan	109,73	115,67	116,05	116,11	0,05	5,81
23	Kalimantan Timur	108,39	114,42	114,65	114,79	0,13	5,90
24	Kalimantan Utara	107,29	110,26	110,33	110,84	0,47	3,31
25	Sulawesi Utara	110,31	113,66	113,53	114,51	0,87	3,81
26	Sulawesi Tengah	112,10	117,39	117,50	117,93	0,37	5,20
27	Sulawesi Selatan	109,07	113,79	113,95	114,09	0,12	4,60
28	Sulawesi Tenggara	108,13	114,86	114,55	115,32	0,67	6,65
29	Gorontalo	109,04	114,12	113,90	114,49	0,52	5,00
30	Sulawesi Barat	111,06	117,95	117,67	118,10	0,37	6,34
31	Maluku	109,64	113,83	114,43	114,39	-0,04	4,33
32	Maluku Utara	109,68	114,21	114,48	115,32	0,73	5,15
33	Papua Barat	108,30	111,59	111,92	112,01	0,08	3,43
34	Papua	106,39	110,02	109,76	110,04	0,26	3,43

Sumber : Badan Pusat Statistik

(SHM)

Keterangan : Tahun 2022 dan 2023 menggunakan tahun dasar 2018 (2018=100)

**Tabel 38. Nilai Tukar Petani (NTP) Menurut Provinsi (2018=100),  
Maret 2022 dan Januari - Maret 2023**

No.	Provinsi	2022	2023			Pertumbuhan Mar'23 thd Feb'23 (%)	Pertumbuhan Mar'23 thd Mar'22 (%)
		Maret	Januari	Februari	Maret		
1	Aceh	107,29	111,27	112,36	113,07	0,64	5,39
2	Sumatera Utara	128,65	123,78	125,34	127,40	1,64	-0,97
3	Sumatera Barat	113,32	111,80	111,47	109,87	-1,44	-3,05
4	Riau	159,11	151,91	154,52	161,24	4,35	1,34
5	Jambi	142,38	140,83	139,74	144,36	3,31	1,39
6	Sumatera Selatan	115,51	99,97	102,38	103,61	1,20	-10,30
7	Bengkulu	147,32	139,58	141,38	144,32	2,08	-2,04
8	Lampung	108,43	103,29	103,63	104,29	0,64	-3,82
9	Kep. Bangka Belitung	139,35	124,10	121,31	123,43	1,75	-11,42
10	Kepulauan Riau	107,07	104,36	104,26	105,62	1,30	-1,36
11	DKI Jakarta	102,36	107,57	106,76	107,09	0,31	4,62
12	Jawa Barat	99,15	104,96	106,70	105,17	-1,43	6,07
13	Jawa Tengah	102,62	108,72	109,00	107,52	-1,36	4,77
14	D.I. Yogyakarta	99,65	101,42	102,96	102,14	-0,79	2,50
15	Jawa Timur	101,55	106,41	106,37	106,82	0,41	5,18
16	Banten	99,03	103,08	104,20	102,47	-1,67	3,47
17	Bali	94,44	96,17	97,02	98,45	1,47	4,25
18	Nusa Tenggara Barat	106,22	110,43	111,30	110,63	-0,61	4,15
19	Nusa Tenggara Timur	96,21	95,56	95,70	95,98	0,29	-0,24
20	Kalimantan Barat	152,67	139,72	140,12	142,38	1,62	-6,74
21	Kalimantan Tengah	133,89	118,93	119,32	121,83	2,10	-9,01
22	Kalimantan Selatan	112,41	107,94	109,19	110,12	0,85	-2,04
23	Kalimantan Timur	133,81	129,77	131,87	133,01	0,86	-0,60
24	Kalimantan Utara	110,19	112,50	113,47	113,34	-0,12	2,86
25	Sulawesi Utara	110,04	104,78	105,63	106,12	0,46	-3,56
26	Sulawesi Tengah	103,57	101,22	101,37	101,83	0,45	-1,68
27	Sulawesi Selatan	100,71	102,35	103,18	105,02	1,78	4,28
28	Sulawesi Tenggara	100,58	99,03	98,97	99,51	0,55	-1,06
29	Gorontalo	104,44	99,98	100,44	104,35	3,90	-0,09
30	Sulawesi Barat	129,93	116,44	117,25	121,27	3,43	-6,67
31	Maluku	105,25	103,39	103,10	103,16	0,06	-1,99
32	Maluku Utara	107,38	103,69	103,55	103,64	0,09	-3,48
33	Papua Barat	100,38	100,29	99,17	99,73	0,57	-0,64
34	Papua	101,13	99,83	100,69	100,40	-0,28	-0,72

Sumber : Badan Pusat Statistik

(SHM)

Keterangan : Tahun 2022 dan 2023 menggunakan tahun dasar 2018 (2018=100)

**Tabel 39. Nilai Tukar Usaha Pertanian (NTUP) Menurut Provinsi (2018=100),  
Maret 2022 dan Januari - Maret 2023**

No.	Provinsi	2022	2023			Pertumbuhan Mar'23 thd Feb'23 (%)	Pertumbuhan Mar'23 thd Mar'22 (%)
		Maret	Januari	Februari	Maret		
1	Aceh	108,08	111,34	112,49	113,11	0,55	4,65
2	Sumatera Utara	128,07	121,53	123,23	124,83	1,29	-2,53
3	Sumatera Barat	112,28	109,67	109,42	107,76	-1,52	-4,03
4	Riau	155,80	146,61	149,32	155,78	4,32	-0,02
5	Jambi	141,89	138,93	138,04	142,71	3,38	0,58
6	Sumatera Selatan	115,05	98,34	100,54	101,90	1,35	-11,43
7	Bengkulu	141,73	131,93	133,88	136,97	2,30	-3,36
8	Lampung	109,29	103,42	103,92	104,55	0,60	-4,34
9	Kep. Bangka Belitung	135,31	118,65	116,00	117,98	1,71	-12,81
10	Kepulauan Riau	106,97	102,38	102,32	103,80	1,44	-2,97
11	DKI Jakarta	105,29	109,60	108,74	109,16	0,39	3,68
12	Jawa Barat	99,76	106,02	107,69	106,26	-1,33	6,51
13	Jawa Tengah	101,99	109,55	109,96	108,60	-1,24	6,48
14	D.I. Yogyakarta	100,32	102,69	104,45	104,02	-0,41	3,69
15	Jawa Timur	101,31	107,09	107,21	107,87	0,62	6,48
16	Banten	99,43	104,62	105,87	104,47	-1,32	5,06
17	Bali	94,20	97,47	98,65	100,17	1,55	6,34
18	Nusa Tenggara Barat	105,37	111,14	111,98	111,41	-0,51	5,74
19	Nusa Tenggara Timur	96,60	95,26	96,04	97,21	1,22	0,64
20	Kalimantan Barat	151,67	138,84	139,31	141,43	1,52	-6,76
21	Kalimantan Tengah	134,54	119,07	119,81	122,13	1,93	-9,22
22	Kalimantan Selatan	112,80	107,23	108,49	109,38	0,81	-3,03
23	Kalimantan Timur	135,33	130,17	132,40	133,59	0,90	-1,29
24	Kalimantan Utara	112,87	114,16	114,68	115,03	0,30	1,91
25	Sulawesi Utara	110,87	103,77	104,37	105,69	1,26	-4,67
26	Sulawesi Tengah	103,71	100,69	100,55	101,30	0,74	-2,33
27	Sulawesi Selatan	101,43	103,50	104,42	106,39	1,89	4,89
28	Sulawesi Tenggara	99,74	96,85	96,41	97,35	0,97	-2,40
29	Gorontalo	107,29	102,81	103,00	107,35	4,23	0,06
30	Sulawesi Barat	132,12	120,80	121,32	125,84	3,72	-4,76
31	Maluku	111,43	107,89	108,06	107,99	-0,06	-3,09
32	Maluku Utara	110,13	104,30	104,43	105,06	0,60	-4,61
33	Papua Barat	102,91	103,00	102,08	102,63	0,54	-0,27
34	Papua	103,97	102,71	103,26	102,16	-1,07	-1,73

Sumber : Badan Pusat Statistik

(SHM)

Keterangan : Tahun 2022 dan 2023 menggunakan tahun dasar 2018 (2018=100)



**Tabel 40. Indeks Harga yang Diterima Petani (IT) Tanpa Perikanan Menurut Provinsi (2018=100), Maret 2022 dan Januari - Maret 2023**

No.	Provinsi	2022	2023			Pertumbuhan Mar'23 thd Feb'23 (%)	Pertumbuhan Mar'23 thd Mar'22 (%)
		Maret	Januari	Februari	Maret		
1	Aceh	117,04	125,63	127,32	128,21	0,70	9,54
2	Sumatera Utara	142,22	143,31	145,40	147,64	1,54	3,81
3	Sumatera Barat	126,72	131,09	131,00	129,02	-1,51	1,81
4	Riau	177,90	176,59	180,06	188,06	4,44	5,71
5	Jambi	157,40	162,09	161,12	166,75	3,50	5,94
6	Sumatera Selatan	127,68	116,12	118,98	120,80	1,53	-5,38
7	Bengkulu	164,47	164,28	166,91	170,74	2,29	3,81
8	Lampung	120,16	120,39	121,07	121,87	0,66	1,43
9	Kep. Bangka Belitung	157,91	147,07	143,41	146,03	1,83	-7,53
10	Kepulauan Riau	113,71	112,25	112,75	114,72	1,75	0,89
11	DKI Jakarta	-	-	-	-	-	-
12	Jawa Barat	108,24	119,28	121,70	120,16	-1,26	11,02
13	Jawa Tengah	114,46	127,83	128,61	127,06	-1,20	11,01
14	D.I. Yogyakarta	112,24	120,50	122,90	122,63	-0,22	9,26
15	Jawa Timur	112,92	123,98	124,27	125,15	0,71	10,82
16	Banten	111,12	121,36	122,89	121,41	-1,20	9,26
17	Bali	103,61	110,94	112,34	114,19	1,65	10,21
18	Nusa Tenggara Barat	115,79	126,63	128,22	127,77	-0,35	10,35
19	Nusa Tenggara Timur	104,24	106,78	107,84	109,38	1,43	4,93
20	Kalimantan Barat	168,34	162,43	163,44	166,39	1,80	-1,16
21	Kalimantan Tengah	153,46	144,11	145,10	148,34	2,23	-3,34
22	Kalimantan Selatan	124,21	125,33	127,51	128,71	0,95	3,62
23	Kalimantan Timur	150,04	153,57	156,52	158,05	0,98	5,34
24	Kalimantan Utara	120,68	126,54	128,20	128,71	0,40	6,66
25	Sulawesi Utara	121,85	118,70	119,52	121,21	1,41	-0,52
26	Sulawesi Tengah	116,43	118,31	118,67	119,96	1,09	3,03
27	Sulawesi Selatan	109,24	115,71	116,90	119,29	2,04	9,19
28	Sulawesi Tenggara	108,43	112,93	112,73	114,30	1,40	5,42
29	Gorontalo	114,53	113,95	114,22	119,91	4,99	4,70
30	Sulawesi Barat	146,53	138,15	138,92	144,81	4,23	-1,18
31	Maluku	114,78	116,04	116,18	116,56	0,33	1,56
32	Maluku Utara	118,12	118,50	118,52	119,35	0,71	1,04
33	Papua Barat	109,68	111,89	110,85	111,51	0,59	1,67
34	Papua	106,75	109,09	109,80	109,70	-0,09	2,76

Sumber : Badan Pusat Statistik

(SHM)

Keterangan : Tahun 2022 dan 2023 menggunakan tahun dasar 2018 (2018=100)

**Tabel 41. Indeks Harga yang Dibayar Petani (IB) Tanpa Perikanan Menurut Provinsi (2018=100), Maret 2022 dan Januari - Maret 2023**

No.	Provinsi	2022	2023			Pertumbuhan	Pertumbuhan
		Maret	Januari	Februari	Maret	Mar'23 thd Feb'23 (%)	n Mar'23 thd Mar'22 (%)
1	Aceh	109,11	112,94	113,31	113,36	0,05	3,89
2	Sumatera Utara	109,98	115,28	115,47	115,31	-0,14	4,84
3	Sumatera Barat	111,49	116,97	117,27	117,21	-0,05	5,13
4	Riau	110,54	115,03	115,27	115,27	0,00	4,28
5	Jambi	109,99	114,52	114,73	114,88	0,13	4,44
6	Sumatera Selatan	110,39	116,28	116,30	116,68	0,32	5,70
7	Bengkulu	111,21	117,30	117,65	117,88	0,20	6,00
8	Lampung	110,72	116,48	116,76	116,80	0,04	5,50
9	Kep. Bangka Belitung	111,32	116,99	117,06	117,06	0,00	5,15
10	Kepulauan Riau	107,21	110,91	111,33	111,68	0,31	4,17
11	DKI Jakarta	-	-	-	-	-	-
12	Jawa Barat	109,49	113,80	114,17	114,42	0,22	4,50
13	Jawa Tengah	111,72	117,56	117,95	118,23	0,23	5,82
14	D.I. Yogyakarta	112,44	118,56	119,05	119,76	0,60	6,51
15	Jawa Timur	111,23	116,34	116,67	117,00	0,28	5,18
16	Banten	112,36	117,62	117,77	118,38	0,52	5,35
17	Bali	109,87	115,49	115,97	116,04	0,07	5,62
18	Nusa Tenggara Barat	109,33	114,83	115,24	115,56	0,27	5,70
19	Nusa Tenggara Timur	108,36	111,78	112,69	113,93	1,10	5,14
20	Kalimantan Barat	109,12	115,20	115,56	115,75	0,16	6,07
21	Kalimantan Tengah	112,66	119,45	119,86	120,00	0,12	6,51
22	Kalimantan Selatan	109,72	115,50	115,90	115,95	0,04	5,67
23	Kalimantan Timur	108,52	114,41	114,63	114,79	0,14	5,77
24	Kalimantan Utara	107,00	109,44	109,53	110,07	0,49	2,86
25	Sulawesi Utara	110,42	113,74	113,59	114,59	0,88	3,78
26	Sulawesi Tengah	112,19	117,46	117,56	117,99	0,36	5,17
27	Sulawesi Selatan	109,06	113,76	113,92	114,05	0,11	4,58
28	Sulawesi Tenggara	108,20	114,83	114,52	115,27	0,66	6,53
29	Gorontalo	109,09	114,16	113,91	114,48	0,50	4,94
30	Sulawesi Barat	111,15	118,09	117,79	118,19	0,34	6,34
31	Maluku	109,71	113,69	114,35	114,26	-0,07	4,15
32	Maluku Utara	109,86	114,22	114,50	115,36	0,75	5,01
33	Papua Barat	108,54	111,64	111,99	112,08	0,08	3,27
34	Papua	106,46	110,04	109,77	110,07	0,27	3,39

Sumber : Badan Pusat Statistik

(SHM)

Keterangan : Tahun 2022 dan 2023 menggunakan tahun dasar 2018 (2018=100)

**Tabel 42. Nilai Tukar Petani (NTP) Tanpa Perikanan Menurut Provinsi (2018=100),  
Maret 2022 dan Januari - Maret 2023**

No.	Provinsi	2022	2023			Pertumbuhan Mar'23 thd Feb'23 (%)	Pertumbuha n Mar'23 thd Mar'22 (%)
		Maret	Januari	Februari	Maret		
1	Aceh	107,27	111,23	112,37	113,10	0,65	5,44
2	Sumatera Utara	129,31	124,32	125,92	128,04	1,68	-0,98
3	Sumatera Barat	113,66	112,06	111,70	110,07	-1,46	-3,16
4	Riau	160,93	153,51	156,21	163,15	4,44	1,37
5	Jambi	143,10	141,54	140,43	145,15	3,36	1,44
6	Sumatera Selatan	115,66	99,86	102,30	103,53	1,21	-10,48
7	Bengkulu	147,89	140,05	141,87	144,83	2,09	-2,07
8	Lampung	108,53	103,36	103,70	104,34	0,62	-3,86
9	Kep. Bangka Belitung	141,86	125,71	122,51	124,75	1,83	-12,06
10	Kepulauan Riau	106,06	101,21	101,27	102,72	1,44	-3,15
11	DKI Jakarta	-	-	-	-	-	-
12	Jawa Barat	98,86	104,82	106,59	105,02	-1,48	6,23
13	Jawa Tengah	102,45	108,74	109,04	107,47	-1,43	4,90
14	D.I. Yogyakarta	99,83	101,64	103,23	102,40	-0,81	2,58
15	Jawa Timur	101,52	106,56	106,52	106,96	0,42	5,36
16	Banten	98,90	103,17	104,35	102,56	-1,71	3,70
17	Bali	94,31	96,06	96,87	98,40	1,58	4,34
18	Nusa Tenggara Barat	105,91	110,27	111,26	110,57	-0,62	4,40
19	Nusa Tenggara Timur	96,20	95,53	95,69	96,00	0,33	-0,21
20	Kalimantan Barat	154,27	141,00	141,43	143,75	1,64	-6,82
21	Kalimantan Tengah	136,21	120,65	121,05	123,61	2,11	-9,25
22	Kalimantan Selatan	113,21	108,51	110,01	111,01	0,91	-1,94
23	Kalimantan Timur	138,25	134,22	136,54	137,69	0,84	-0,41
24	Kalimantan Utara	112,78	115,62	117,04	116,94	-0,09	3,69
25	Sulawesi Utara	110,35	104,36	105,22	105,78	0,53	-4,14
26	Sulawesi Tengah	103,78	100,72	100,94	101,67	0,72	-2,03
27	Sulawesi Selatan	100,17	101,71	102,61	104,59	1,93	4,41
28	Sulawesi Tenggara	100,21	98,34	98,44	99,16	0,74	-1,04
29	Gorontalo	104,98	99,82	100,27	104,75	4,47	-0,22
30	Sulawesi Barat	131,84	116,98	117,95	122,52	3,88	-7,07
31	Maluku	104,62	102,07	101,60	102,01	0,40	-2,49
32	Maluku Utara	107,52	103,75	103,50	103,46	-0,04	-3,78
33	Papua Barat	101,05	100,22	98,98	99,49	0,51	-1,55
34	Papua	100,27	99,14	100,03	99,67	-0,36	-0,60

Sumber : Badan Pusat Statistik

(SHM)

Keterangan : Tahun 2022 dan 2023 menggunakan tahun dasar 2018 (2018=100)

**Tabel 43. Nilai Tukar Usaha Pertanian (NTUP) Tanpa Perikanan Menurut Provinsi (2018=100), Maret 2022 dan Januari - Maret 2023**

No.	Provinsi	2022	2023			Pertumbuhan Mar'23 thd Feb'23 (%)	Pertumbuhan Mar'23 thd Mar'22 (%)
		Maret	Januari	Februari	Maret		
1	Aceh	108,02	111,26	112,46	113,09	0,56	4,69
2	Sumatera Utara	128,63	121,99	123,76	125,40	1,33	-2,51
3	Sumatera Barat	112,56	109,89	109,60	107,91	-1,54	-4,13
4	Riau	157,40	148,06	150,86	157,52	4,41	0,08
5	Jambi	142,51	139,59	138,70	143,47	3,44	0,67
6	Sumatera Selatan	115,16	98,19	100,43	101,79	1,35	-11,62
7	Bengkulu	142,20	132,28	134,26	137,37	2,32	-3,40
8	Lampung	109,36	103,45	103,96	104,56	0,58	-4,39
9	Kep. Bangka Belitung	137,17	119,79	116,76	118,85	1,79	-13,36
10	Kepulauan Riau	105,50	98,39	98,53	100,19	1,69	-5,03
11	DKI Jakarta	-	-	-	-	-	-
12	Jawa Barat	99,45	105,87	107,58	106,11	-1,37	6,69
13	Jawa Tengah	101,79	109,58	110,00	108,57	-1,31	6,65
14	D.I. Yogyakarta	100,51	102,92	104,73	104,30	-0,42	3,77
15	Jawa Timur	101,25	107,23	107,35	108,02	0,63	6,68
16	Banten	99,25	104,67	105,99	104,54	-1,37	5,33
17	Bali	94,03	97,42	98,55	100,18	1,66	6,55
18	Nusa Tenggara Barat	104,92	110,92	111,86	111,28	-0,52	6,06
19	Nusa Tenggara Timur	96,52	95,12	95,93	97,14	1,26	0,64
20	Kalimantan Barat	153,09	140,09	140,61	142,77	1,54	-6,74
21	Kalimantan Tengah	136,76	120,94	121,68	123,99	1,90	-9,34
22	Kalimantan Selatan	113,51	107,74	109,22	110,17	0,87	-2,94
23	Kalimantan Timur	139,32	134,61	137,04	138,21	0,85	-0,80
24	Kalimantan Utara	116,54	119,12	119,96	120,38	0,36	3,30
25	Sulawesi Utara	110,94	103,13	103,74	105,13	1,34	-5,24
26	Sulawesi Tengah	103,64	100,02	99,96	100,95	1,00	-2,60
27	Sulawesi Selatan	100,97	102,96	103,95	106,06	2,03	5,05
28	Sulawesi Tenggara	99,15	96,11	95,80	96,89	1,13	-2,28
29	Gorontalo	107,72	102,72	102,88	107,79	4,77	0,06
30	Sulawesi Barat	133,72	121,22	121,86	126,92	4,16	-5,08
31	Maluku	110,82	106,76	106,79	107,07	0,26	-3,39
32	Maluku Utara	110,28	104,41	104,42	104,93	0,49	-4,85
33	Papua Barat	103,52	103,12	102,10	102,58	0,47	-0,91
34	Papua	103,09	102,15	102,74	101,51	-1,19	-1,53

Sumber : Badan Pusat Statistik

(SHM)

Keterangan : Tahun 2022 dan 2023 menggunakan tahun dasar 2018 (2018=100)

# HARGA KONSUMEN KOMODITAS PERTANIAN BULAN MARET 2023



## BERAS

1,54%  
dibanding Feb 2023



Harga rata-rata nasional  
Rp 13.150,-



## CABAI MERAH KERITING

Harga rata-rata nasional  
Rp 47.750,-



7,42%  
dibanding Feb 2023



## DAGING SAPI

0,25%  
dibanding Feb 2023



Harga rata-rata nasional  
Rp 138.150,-



## CABAI RAWIT

Harga rata-rata nasional  
Rp 68.700,-



17,24%  
dibanding Feb 2023



## DAGING AYAM

0,88%  
dibanding Feb 2023



Harga rata-rata nasional  
Rp 34.400,-



## BAWANG MERAH

Harga rata-rata nasional  
Rp 37.900,-



8,01%  
dibanding Feb 2023



## TELUR AYAM

0,51%  
dibanding Feb 2023



Harga rata-rata nasional  
Rp 29.350,-

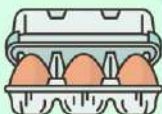

## BAWANG PUTIH

Harga rata-rata nasional  
Rp 33.500,-



9,48%  
dibanding Feb 2023



## GULA PASIR

0,35%  
dibanding Feb 2023



Harga rata-rata nasional  
Rp 14.500,-



## MINYAK GORENG

Harga rata-rata nasional  
Rp 20.150,-



0,25%  
dibanding Feb 2023





Tabel 44. Harga Produsen Gabah di Tingkat Petani di Indonesia, Februari 2022 dan Januari s.d Februari 2023

(Rp/Kg)

Kualitas	2022	2023		Pertumbuhan Februari'23 Thd Januari'23 (%)	Pertumbuhan Februari'23 Thd Februari'22 (%)
	Februari	Januari	Februari		
a. Harga Gabah Kering Panen (GKP)	4.849	5.837	5.711	-2,16	17,78
b. Harga Gabah Kering Giling (GKG)	5.449	6.501	6.436	-0,99	18,12
c. Harga Gabah Luar Kualitas	4.454	5.164	5.431	5,18	21,94

Sumber : BPS. Laporan Monitoring s/d Februari 2023

(mm)

Keterangan : GKG : Gabah Kering Giling

Tabel 45. Harga Produsen Beras di Tingkat Penggilingan di Indonesia, Maret 2022 dan Januari s.d Maret 2023

(Rp/Kg)

Kualitas	2022	2023			Pertumbuhan Maret'23 Thd Februari'23 (%)	Pertumbuhan Maret'23 Thd Maret'22 (%)
	Maret	Januari	Februari	Maret		
a. Harga Gabah Kering Panen (GKP)	4,704	5,973	5,856	5,403	-7.74	14.85
b. Harga Gabah Kering Giling (GKG)	5,474	6,615	6,557	6,178	-5.78	12.87
c. Harga Gabah Luar Kualitas	4,377	5,284	5,550	5,136	-7.45	17.35

Sumber : BPS. Laporan Monitoring s/d Maret 2023

(mm)

Keterangan : GKG : Gabah Kering Giling

GKP : Gabah Kering Panen



Tabel 46. Harga Produsen Beras di Tingkat Penggilingan di Indonesia, Maret 2022 dan Januari s.d Maret 2023

Kualitas	2022	2023			Pertumbuhan Maret'23 Thd Februari'23 (%)	Pertumbuhan Maret'23 Thd Maret'22 (%)
	Maret	Januari	Februari	Maret		
Premium	9,787	11,345	11,818	11,681	-1.16	19.36
Medium	9,323	10,802	11,301	11,122	-1.58	19.29
Luar Kualitas	9,061	10,228	10,468	10,476	0.08	15.61

Sumber : BPS. Laporan Monitoring s/d Maret 2023

(mm)

Keterangan :

Sebelum tahun 2018:

- Premium: Maksimum beras patah s.d. 15%

- Medium: Beras patah 15,01% –25%

- Luar Kualitas: Beras patah di atas 25%

- Mulai Januari 2020 beras kualitas Rendah diganti dengan Luar Kualitas sesuai dengan Permentan No. 31 Tahun 2017

**Tabel 47. Harga Produsen Komoditas Tanaman Pangan, Maret 2022 dan Maret 2023**

(Rp/Kg)

NO	KOMODITAS	2022	2023			Pertumbuhan Maret 2023 thd Maret 2022 (%)	Pertumbuhan Maret thd Februari 2023 (%)
		Maret	Januari	Februari	Maret		
1	Jagung	4.697	3.970	4.265	4.674	-0,49	9,57
2	Kedelai	10.231	12.561	12.541	11.873	16,05	-5,33
3	Kacang Hijau	19.040	18.370	17.837	17.753	-6,76	-0,47
4	Kacang Tanah	12.443	11.919	9.379	9.756	-21,59	4,02
5	Ubi Kayu	2.653	3.193	2.927	2.943	10,93	0,54
6	Ubi Jalar	4.910	4.994	4.804	4.821	-1,81	0,37

Sumber : Harga PIP TP

(YS)

**Tabel 48. Harga Produsen Hortikultura (Sayur), Maret 2022 dan Januari s.d Maret 2023**

NO	KOMODITAS	2022	2023			Pertumbuhan Maret 2023 thd Maret 2022 (%)	Pertumbuhan Februari thd Januari 2023 (%)
		Maret	Januari	Februari	Maret		
1	Bawang Merah	19.218	23.463	24.228	23.116	20,28	-4,59
2	Bawang Putih Lokal	22.596	22.237	22.478	24.624	8,97	9,55
3	Cabai Rawit Merah	29.339	40.964	40.793	49.730	69,50	21,91
4	Cabai Rawit Hijau	19.753	32.659	29.622	24.927	26,19	-15,85

Sumber : Direktorat Jenderal Hortikultura

(RW)

Ket : Rata2 Harga Petani Sentra

**Tabel 49. Harga Produsen Komoditas Perkebunan, Maret 2022 dan Januari s.d Maret 2023**

No	Komoditas	2022	2023			Pertumb. Mar'23 thd Feb'23 (%)	Pertumb. Mar'23 thd Mar'22 (%)
		Maret	Januari	Februari	Maret		
1	TBS	2.908	1.865	1.919	2.002	4,34	-31,16
2	Kopi Arabika	59.511	71.088	77.201	79.206	2,60	33,09
3	Kopi Robusta	26.616	29.707	29.559	30.367	2,73	14,09
4	Kelapa Bulat	3.826	3.262	3.225	3.260	1,08	-14,80
5	Kopra	10.339	6.165	6.282	6.074	-3,32	-41,25
6	Gula Merah Kelapa	15.103	15.938	16.998	16.196	-4,71	7,24
7	Minyak Kelapa	27.818	27.061	27.809	29.698	6,79	6,75
8	Karet Lump	9.463	7.182	7.226	7.473	3,41	-21,03
9	Karet Slab Tebal	9.866	7.667	7.670	7.506	-2,14	-23,92
10	Lada Putih	73.315	70.228	69.774	71.216	2,07	-2,86
11	Lada Hitam	49.282	47.115	45.513	49.370	8,47	0,18
12	Kakao Fermentasi	28.258	30.136	30.330	30.485	0,51	7,88
13	Kakao Non Fermentasi	23.944	24.723	25.044	24.679	-1,46	3,07
14	Tebu	523	546	533	550	3,29	5,10
15	Gula Putih	14.622	14.729	14.482	14.539	0,40	-0,57
16	Gula Merah Tebu	14.291	11.857	12.228	12.623	3,23	-11,67
17	T e h Hijau Kering	13.763	16.006	15.946	16.317	2,33	18,56
18	T e h Pucuk Basah	1.829	1.865	1.866	1.832	-1,81	0,20
19	Tembakau Daun Kering	25.210	31.648	24.778	29.000	17,04	15,03
20	Tembakau Rajang Kering	70.561	85.979	89.412	89.924	0,57	27,44
21	Pala Biji Kupas Kering	51.225	52.128	51.735	51.248	-0,94	0,04
22	Minyak Nilam	473.235	437.939	440.721	445.111	1,00	-5,94
23	Nilam Daun Kering	4.468	3.363	3.692	3.927	6,37	-12,10
24	Gula Aren Batok	22.093	22.073	22.316	22.771	2,04	3,07
25	Gula Aren Semut	38.659	41.815	37.084	36.263	-2,22	-6,20
26	Bunga Cengkeh Kering	99.338	108.780	109.415	109.318	-0,09	10,05
27	Vanili Kering	1.621.442	1.453.789	1.309.326	1.419.258	8,40	-12,47
28	Pinang Kupas Kering	13.754	11.117	11.241	11.261	0,18	-18,13
29	Kayu Manis Kulit Kering	55.364	44.074	42.328	43.345	2,40	-21,71
30	Kemiri Biji	8.959	9.135	9.587	9.903	3,30	10,53
31	Kemiri Kupas Utuh	28.087	28.860	29.725	33.775	13,63	20,25
32	Jambu mete gelondong	15.148	13.155	14.952	13.721	-8,24	-9,43
33	Jambu Mete Biji Kupas Kering	114.656	130.070	128.440	130.606	1,69	13,91
34	Sagu Tepung Basah	7.224	6.793	6.754	7.330	8,53	1,46
35	Sagu Tepung Kering	8.800	7.642	7.868	13.851	76,04	57,39
36	Sereh Wangi Minyak	148.987	157.395	155.000	149.603	-3,48	0,41

Sumber : PIP Perkebunan ([https://12ap.pertanian.go.id/sipasbun2020/hrgProdusen\\_reports.php](https://12ap.pertanian.go.id/sipasbun2020/hrgProdusen_reports.php))

(KS)

Keterangan : Download per tanggal 10 April 2023

**Tabel 50. Harga Produsen Peternakan bulan Maret 2022 dan Januari s.d Maret 2023**

No	Komoditi	Satuan	2022	2023			Pertumb. Mar'23 thd Feb'23 (%)	Pertumb. Mar'23 thd Mar'22 (%)
			Maret	Januari	Februari	Maret		
1	Sapi	Rp/Kg/BH	50.409	53.805	52.687	52.979	0,55	5,10
2	Ayam Broiler	Rp/Kg/BH	21.713	21.649	20.415	20.980	2,77	-3,38
3	Ayam Buras	Rp/Kg/BH	47.787	50.926	50.069	50.954	1,77	6,63
4	Telur Ayam Ras	Rp/Kg	20.965	25.439	24.737	25.348	2,47	20,90
5	Telur Ayam Buras	Rp/Butir	2.343	2.406	2.393	2.375	-0,75	1,35

Sumber : <http://simponiternak.pertanian.go.id>

(SHM)

Keterangan : Data bulan Maret hasil download per tanggal 11 April 2023

Tabel. 51. Harga Beras di Pasar Tradisional (Beras Kualitas Medium II) Menurut Provinsi, Maret 2022 dan Januari s.d Maret 2023

No.	Provinsi	Rp/Kg					
		2022	2023			Pertumbuhan Maret'23 Thd Februari'23 (%)	Pertumbuhan Maret'23 Thd Maret'22 (%)
		Maret	Januari	Februari	Maret		
1	Aceh	10.100	11.250	11.650	11.800	1,29	16,83
2	Sumatera Utara	11.450	12.150	13.000	12.950	-0,38	13,10
3	Sumatera Barat	13.350	15.050	15.150	15.300	0,99	14,61
4	Riau	12.300	14.400	14.500	14.500	0,00	17,89
5	Kepulauan Riau	13.350	13.350	13.350	13.100	-1,87	-1,87
6	Jambi	11.450	12.600	12.600	12.650	0,40	10,48
7	Bengkulu	11.550	12.850	13.000	13.250	1,92	14,72
8	Sumatera Selatan	10.750	12.950	13.100	13.200	0,76	22,79
9	Kepulauan Bangka Belitung	12.200	12.600	12.850	13.150	2,33	7,79
10	Lampung	11.500	11.950	12.100	12.350	2,07	7,39
11	Banten	11.000	11.900	12.300	12.650	2,85	15,00
12	Jawa Barat	11.000	11.450	11.800	12.150	2,97	10,45
13	DKI Jakarta	12.900	13.450	13.650	13.900	1,83	7,75
14	Jawa Tengah	10.650	11.650	11.950	12.250	2,51	15,02
15	DI Yogyakarta	11.150	12.250	12.500	13.150	5,20	17,94
16	Jawa Timur	9.950	11.250	11.650	11.600	-0,43	16,58
17	Bali	11.650	11.650	12.400	12.250	-1,21	5,15
18	Nusa Tenggara Barat	8.500	9.350	9.900	9.150	-7,58	7,65
19	Nusa Tenggara Timur	11.250	11.250	12.150	12.400	2,06	10,22
20	Kalimantan Barat	13.200	13.550	13.600	13.800	1,47	4,55
21	Kalimantan Selatan	14.650	17.000	18.600	18.600	0,00	26,96
22	Kalimantan Tengah	14.300	14.700	14.950	15.200	1,67	6,29
23	Kalimantan Timur	12.600	13.150	13.400	14.400	7,46	14,29
24	Kalimantan Utara	12.500	13.400	13.750	14.000	1,82	12,00
25	Gorontalo	-	-	-	-	-	-
26	Sulawesi Selatan	9.850	10.650	10.650	11.850	11,27	20,30
27	Sulawesi Tenggara	10.450	11.150	11.200	11.500	2,68	10,05
28	Sulawesi Tengah	10.250	11.500	11.750	13.550	15,32	32,20
29	Sulawesi Utara	11.000	11.800	11.950	12.450	4,18	13,18
30	Sulawesi Barat	10.050	11.050	11.100	11.800	6,31	17,41
31	Maluku	13.000	13.000	13.900	14.000	0,72	7,69
32	Maluku Utara	12.500	12.750	13.250	13.250	0,00	6,00
33	Papua	12.150	13.000	13.600	13.600	0,00	11,93
34	Papua Barat	10.500	10.650	10.650	10.650	0,00	1,43
<b>Rata2 Nasional :</b>		<b>11.600</b>	<b>12.600</b>	<b>12.950</b>	<b>13.150</b>	<b>1,54</b>	<b>13,36</b>

Sumber : Bank Indonesia

Tabel. 52. Harga Bawang Merah di Pasar Tradisional Menurut Provinsi, Maret 2022 dan Januari s.d Maret 2023

No.	Nama Kota	Rp/Kg					
		2022	2023			Pertumbuhan Maret'23 Thd Februari'23 (%)	Pertumbuhan Maret'23 Thd Maret'22 (%)
		Maret	Januari	Februari	Maret		
1	Aceh	35.100	32.500	40.100	37.350	-6,86	8,58
2	Sumatera Utara	35.950	32.850	36.150	34.500	-4,56	5,18
3	Sumatera Barat	34.400	27.650	33.500	30.500	-8,96	13,38
4	Riau	33.900	31.350	35.450	31.600	-10,86	4,98
5	Kepulauan Riau	31.350	41.550	35.700	34.750	-2,66	-14,83
6	Jambi	33.200	30.750	34.250	34.000	-0,73	14,29
7	Bengkulu	38.500	36.650	42.900	35.400	-17,48	8,09
8	Sumatera Selatan	39.400	38.150	42.200	37.850	-10,31	1,75
9	Kepulauan Bangka Belitung	41.000	44.500	49.750	41.900	-15,78	9,54
10	Lampung	32.000	31.650	38.900	31.000	-20,31	11,11
11	Banten	38.400	36.500	49.250	36.250	-26,40	6,62
12	Jawa Barat	35.500	34.950	45.500	36.100	-20,66	11,59
13	DKI Jakarta	43.350	40.850	49.150	42.500	-13,53	14,40
14	Jawa Tengah	35.000	34.000	44.000	32.750	-25,57	3,48
15	DI Yogyakarta	35.000	31.250	41.500	35.000	-15,66	16,67
16	Jawa Timur	32.900	34.000	39.800	32.550	-18,22	2,04
17	Bali	34.400	24.500	30.900	28.900	-6,47	17,96
18	Nusa Tenggara Barat	25.050	36.200	36.800	29.700	-19,29	-9,31
19	Nusa Tenggara Timur	25.850	35.400	36.250	37.900	4,55	28,04
20	Kalimantan Barat	39.850	41.250	46.100	37.350	-18,98	-6,86
21	Kalimantan Selatan	39.400	36.750	39.250	38.400	-2,17	11,30
22	Kalimantan Tengah	39.000	38.900	40.400	39.150	-3,09	-4,51
23	Kalimantan Timur	37.000	40.250	41.500	40.250	-3,01	-4,96
24	Kalimantan Utara	38.400	45.400	46.650	44.150	-5,36	-5,56
25	Gorontalo	42.000	44.850	44.350	43.350	-2,25	-9,97
26	Sulawesi Selatan	29.650	33.400	35.100	34.900	-0,57	-8,28
27	Sulawesi Tenggara	38.000	44.900	42.900	41.000	-4,43	-6,82
28	Sulawesi Tengah	34.150	39.750	42.900	38.400	-10,49	-10,70
29	Sulawesi Utara	39.500	42.650	41.000	39.650	-3,29	-8,11
30	Sulawesi Barat	32.350	38.850	35.500	36.750	3,52	-4,17
31	Maluku	37.500	44.650	44.750	43.150	-3,58	2,37
32	Maluku Utara	52.500	63.750	57.000	58.750	3,07	0,00
33	Papua	47.700	57.400	55.000	60.400	9,82	16,38
34	Papua Barat	48.750	55.000	53.750	53.750	0,00	-4,44
<b>Rata2 Nasional :</b>		<b>36.650</b>	<b>40.500</b>	<b>41.200</b>	<b>37.900</b>	<b>-8,01</b>	<b>-1,04</b>

Sumber : Bank Indonesia

(mm)

Tabel. 53. Harga Bawang Putih di Pasar Tradisional Menurut Provinsi, Maret 2022 dan Januari s.d Maret 2023

No.	Nama Kota	Rp/Kg					
		2022	2023			Pertumbuhan Maret'23 Thd Februari'23 (%)	Pertumbuhan Maret'23 Thd Maret'22 (%)
		Maret	Januari	Februari	Maret		
1	Aceh	28.400	25.600	26.000	28.650	10,19	0,88
2	Sumatera Utara	30.250	26.800	28.100	29.150	3,74	-3,64
3	Sumatera Barat	27.250	26.150	27.400	30.000	9,49	10,09
4	Riau	27.350	25.150	25.700	27.250	6,03	-0,37
5	Kepulauan Riau	28.700	24.300	23.950	23.700	-1,04	-17,42
6	Jambi	25.250	23.900	24.650	28.500	15,62	12,87
7	Bengkulu	28.750	27.750	29.750	32.900	10,59	14,43
8	Sumatera Selatan	31.500	28.000	28.000	30.750	9,82	-2,38
9	Kepulauan Bangka Belitung	28.400	27.250	28.000	29.900	6,79	5,28
10	Lampung	26.500	24.150	25.650	27.650	7,80	4,34
11	Banten	28.900	25.600	29.350	31.000	5,62	7,27
12	Jawa Barat	28.900	28.400	29.200	32.100	9,93	11,07
13	DKI Jakarta	35.000	34.850	36.150	38.000	5,12	8,57
14	Jawa Tengah	27.700	25.300	28.250	31.150	10,27	12,45
15	DI Yogyakarta	28.750	27.250	28.500	29.500	3,51	2,61
16	Jawa Timur	24.350	22.200	24.950	27.150	8,82	11,50
17	Bali	22.900	20.150	25.000	26.750	7,00	16,81
18	Nusa Tenggara Barat	27.450	27.450	28.000	31.000	10,71	12,93
19	Nusa Tenggara Timur	30.850	33.350	33.750	34.600	2,52	12,16
20	Kalimantan Barat	29.000	24.450	26.550	27.400	3,20	-5,52
21	Kalimantan Selatan	29.650	27.100	28.250	28.500	0,88	-3,88
22	Kalimantan Tengah	31.150	27.750	28.250	31.000	9,73	-0,48
23	Kalimantan Timur	30.650	28.500	30.500	31.400	2,95	2,45
24	Kalimantan Utara	33.500	32.250	32.400	32.900	1,54	-1,79
25	Gorontalo	36.850	35.000	35.850	37.500	4,60	1,76
26	Sulawesi Selatan	27.650	26.800	26.850	29.900	11,36	8,14
27	Sulawesi Tenggara	35.000	35.000	34.400	34.400	0,00	-1,71
28	Sulawesi Tengah	32.000	31.000	31.250	36.900	18,08	15,31
29	Sulawesi Utara	31.150	29.900	31.400	34.750	10,67	11,56
30	Sulawesi Barat	26.250	24.900	26.100	27.900	6,90	6,29
31	Maluku	35.000	32.500	32.500	33.750	3,85	-3,57
32	Maluku Utara	42.500	46.250	42.500	43.750	2,94	2,94
33	Papua	40.400	36.450	35.850	39.350	9,76	-2,60
34	Papua Barat	46.250	45.000	45.000	42.500	-5,56	-8,11
<b>Rata2 Nasional :</b>		<b>31.650</b>	<b>29.550</b>	<b>30.600</b>	<b>33.500</b>	<b>9,48</b>	<b>5,85</b>

Sumber : Bank Indonesia

(mm)



Tabel. 54. Harga Cabe Merah Besar di Pasar Tradisional Menurut Provinsi, Maret 2022 dan Januari s.d Maret 2023

No.	Nama Kota	Rp/Kg					
		2022	2023			Pertumbuhan Maret'23 Thd Februari'23 (%)	Pertumbuhan Maret'23 Thd Maret'22 (%)
		Maret	Januari	Februari	Maret		
1	Aceh	-	29.000	-	-	-	-
2	Sumatera Utara	-	-	-	-	-	-
3	Sumatera Barat	-	-	-	-	-	-
4	Riau	46.500	43.900	50.900	43.350	-14,83	-6,77
5	Kepulauan Riau	-	-	-	-	-	-
6	Jambi	40.900	55.250	41.650	41.900	0,60	2,44
7	Bengkulu	34.400	30.500	38.500	42.250	9,74	22,82
8	Sumatera Selatan	50.250	46.250	52.050	52.950	1,73	5,37
9	Kepulauan Bangka Belitung	61.250	-	-	-	-	-
10	Lampung	44.250	47.500	43.900	42.750	-2,62	-3,39
11	Banten	43.750	36.750	37.850	46.100	21,80	5,37
12	Jawa Barat	44.600	36.650	38.850	42.400	9,14	-4,93
13	DKI Jakarta	56.650	46.650	46.650	53.350	14,36	-5,83
14	Jawa Tengah	35.950	34.300	33.000	32.900	-0,30	-8,48
15	DI Yogyakarta	40.000	41.250	38.750	42.500	9,68	6,25
16	Jawa Timur	38.050	26.600	27.000	28.250	4,63	-25,76
17	Bali	29.900	17.500	26.400	35.750	35,42	19,57
18	Nusa Tenggara Barat	30.650	33.150	32.550	34.400	5,68	12,23
19	Nusa Tenggara Timur	39.600	50.000	45.400	65.000	43,17	64,14
20	Kalimantan Barat	59.000	57.100	56.450	59.150	4,78	0,25
21	Kalimantan Selatan	61.250	30.600	28.350	45.000	58,73	-26,53
22	Kalimantan Tengah	79.400	60.650	50.650	60.650	19,74	-23,61
23	Kalimantan Timur	57.500	41.250	42.500	54.150	27,41	-5,83
24	Kalimantan Utara	61.000	56.250	61.250	71.250	16,33	16,80
25	Gorontalo	-	-	-	-	-	-
26	Sulawesi Selatan	32.100	13.200	17.400	33.500	92,53	4,36
27	Sulawesi Tenggara	45.400	28.500	28.500	48.750	71,05	7,38
28	Sulawesi Tengah	48.750	22.850	25.750	38.250	48,54	-21,54
29	Sulawesi Utara	-	-	-	-	-	-
30	Sulawesi Barat	34.400	16.000	19.000	33.650	77,11	-2,18
31	Maluku	50.000	40.000	40.000	40.000	0,00	-20,00
32	Maluku Utara	67.500	32.500	30.000	35.000	16,67	-48,15
33	Papua	107.800	83.350	67.150	76.250	13,55	-29,27
34	Papua Barat	62.500	58.750	46.250	48.750	5,41	-22,00
<b>Rata2 Nasional :</b>		<b>53.300</b>	<b>40.350</b>	<b>42.650</b>	<b>47.550</b>	<b>11,49</b>	<b>-10,79</b>

Tabel. 55. Harga Cabe Merah Keriting di Pasar Tradisional Menurut Provinsi, Maret 2022 dan Januari s.d Maret 2023

No.	Nama Kota	Rp/Kg					
		2022	2023			Pertumbuhan Maret'23 Thd Februari'23 (%)	Pertumbuhan Maret'23 Thd Maret'22 (%)
		Maret	Januari	Februari	Maret		
1	Aceh	42.650	35.400	44.600	42.350	-5,04	-0,70
2	Sumatera Utara	42.150	44.150	46.100	43.200	-6,29	2,49
3	Sumatera Barat	47.500	47.500	51.400	53.250	3,60	12,11
4	Riau	50.100	48.700	60.550	60.000	-0,91	19,76
5	Kepulauan Riau	52.200	61.000	60.700	61.300	0,99	17,43
6	Jambi	40.000	54.750	40.650	39.750	-2,21	-0,63
7	Bengkulu	40.000	34.250	44.400	46.500	4,73	16,25
8	Sumatera Selatan	49.100	51.650	53.450	53.450	0,00	8,86
9	Kepulauan Bangka Belitung	45.650	56.650	49.650	48.150	-3,02	5,48
10	Lampung	37.400	43.150	38.000	28.250	-25,66	-24,47
11	Banten	45.750	47.150	45.900	48.000	4,58	4,92
12	Jawa Barat	44.200	41.900	45.400	45.650	0,55	3,28
13	DKI Jakarta	47.500	58.350	50.000	53.350	6,70	12,32
14	Jawa Tengah	37.500	41.700	38.250	35.900	-6,14	-4,27
15	DI Yogyakarta	38.250	38.750	37.500	42.500	13,33	11,11
16	Jawa Timur	39.200	37.350	35.050	35.300	0,71	-9,95
17	Bali	35.000	25.000	36.500	42.500	16,44	21,43
18	Nusa Tenggara Barat	32.200	32.700	35.950	35.150	-2,23	9,16
19	Nusa Tenggara Timur	42.900	50.850	47.900	67.100	40,08	56,41
20	Kalimantan Barat	53.850	65.950	47.250	58.900	24,66	9,38
21	Kalimantan Selatan	62.100	30.000	27.750	47.100	69,73	-24,15
22	Kalimantan Tengah	68.750	56.900	47.500	55.000	15,79	-20,00
23	Kalimantan Timur	57.100	34.100	36.000	43.750	21,53	-23,38
24	Kalimantan Utara	66.250	45.650	43.750	58.150	32,91	-12,23
25	Gorontalo	51.650	30.850	25.850	40.850	58,03	-20,91
26	Sulawesi Selatan	35.050	16.250	19.450	33.500	72,24	-4,42
27	Sulawesi Tenggara	46.900	28.750	25.500	48.150	88,82	2,67
28	Sulawesi Tengah	40.000	16.250	16.900	31.750	87,87	-20,63
29	Sulawesi Utara	47.900	24.650	20.650	31.250	51,33	-34,76
30	Sulawesi Barat	36.100	18.650	20.500	30.250	47,56	-16,20
31	Maluku	80.650	65.650	48.900	65.650	34,25	-18,60
32	Maluku Utara	80.000	50.000	50.000	50.000	0,00	-37,50
33	Papua	105.850	72.900	62.700	67.900	8,29	-35,85
34	Papua Barat	55.000	65.000	42.500	40.000	-5,88	-27,27
<b>Rata2 Nasional :</b>		<b>52.600</b>	<b>41.700</b>	<b>44.450</b>	<b>47.750</b>	<b>7,42</b>	<b>-9,22</b>

Sumber : Bank Indonesia

(mm)

Tabel. 56. Harga Cabe Rawit Merah di Pasar Tradisional Menurut Provinsi, Maret 2022 dan Januari s.d Maret 2023

No.	Nama Kota	Rp/Kg					
		2022 Maret	2023 Januari    Februari    Maret			Pertumbuhan Maret'23 Thd Februari'23 (%)	Pertumbuhan Maret'23 Thd Maret'22 (%)
1	Aceh	-	-	-	-	-	-
2	Sumatera Utara	34.250	63.500	40.000	34.900	-12,75	1,90
3	Sumatera Barat	-	-	-	-	-	-
4	Riau	50.650	57.500	55.000	60.000	9,09	18,46
5	Kepulauan Riau	-	-	-	-	-	-
6	Jambi	57.150	68.150	65.900	67.400	2,28	17,94
7	Bengkulu	33.750	39.150	37.800	44.250	17,06	31,11
8	Sumatera Selatan	56.000	72.500	58.750	66.700	13,53	19,11
9	Kepulauan Bangka Belitung	62.500	75.000	65.000	79.400	22,15	27,04
10	Lampung	49.650	75.650	50.750	60.400	19,01	21,65
11	Banten	68.350	82.850	60.000	66.850	11,42	-2,19
12	Jawa Barat	62.700	76.800	61.250	68.550	11,92	9,33
13	DKI Jakarta	69.150	81.650	67.500	76.650	13,56	10,85
14	Jawa Tengah	52.350	64.600	51.250	55.900	9,07	6,78
15	DI Yogyakarta	58.750	56.250	48.750	61.250	25,64	4,26
16	Jawa Timur	55.000	60.950	48.550	58.300	20,08	6,00
17	Bali	56.250	44.400	46.650	60.000	28,62	6,67
18	Nusa Tenggara Barat	69.000	74.400	52.000	70.300	35,19	1,88
19	Nusa Tenggara Timur	66.950	79.600	73.350	85.850	17,04	28,23
20	Kalimantan Barat	86.200	99.400	83.250	81.100	-2,58	-5,92
21	Kalimantan Selatan	80.000	58.350	49.150	62.100	26,35	-22,38
22	Kalimantan Tengah	78.750	63.150	51.900	66.900	28,90	-15,05
23	Kalimantan Timur	67.900	57.900	47.750	65.400	36,96	-3,68
24	Kalimantan Utara	123.150	98.150	63.750	101.900	59,84	-17,26
25	Gorontalo	65.000	55.850	40.000	61.650	54,13	-5,15
26	Sulawesi Selatan	45.400	35.550	31.400	42.300	34,71	-6,83
27	Sulawesi Tenggara	62.500	54.400	35.900	40.000	11,42	-36,00
28	Sulawesi Tengah	70.000	57.500	31.900	53.150	66,61	-24,07
29	Sulawesi Utara	62.400	54.650	32.400	66.500	105,25	6,57
30	Sulawesi Barat	49.150	38.900	35.600	39.350	10,53	-19,94
31	Maluku	127.500	112.500	64.400	76.900	19,41	-39,69
32	Maluku Utara	100.000	95.000	80.000	70.000	-12,50	-30,00
33	Papua	121.450	105.800	68.750	67.900	-1,24	-44,09
34	Papua Barat	72.500	87.500	56.250	53.750	-4,44	-25,86
<b>Rata2 Nasional :</b>		<b>68.900</b>	<b>60.900</b>	<b>58.600</b>	<b>68.700</b>	<b>17,24</b>	<b>-0,29</b>

Sumber : Bank Indonesia

(mm)

Tabel. 57. Harga Daging Sapi Kualitas I di Pasar Tradisional Menurut Provinsi, Maret 2022 dan Januari s.d Maret 2023

No.	Nama Kota	2022	2023			Pertumbuhan Maret'23 Thd Februari'23 (%)	Pertumbuhan Maret'23 Thd Maret'22 (%)
		Maret	Januari	Februari	Maret		
1	Aceh	145.400	150.000	153.350	153.350	0,00	5,47
2	Sumatera Utara	133.900	136.650	136.650	136.650	0,00	2,05
3	Sumatera Barat	140.000	147.500	147.500	147.500	0,00	5,36
4	Riau	135.000	144.150	143.350	143.350	0,00	6,19
5	Kepulauan Riau	111.650	112.650	102.000	101.650	-0,34	-8,96
6	Jambi	129.400	136.250	136.250	136.250	0,00	5,29
7	Bengkulu	123.750	137.500	137.500	137.500	0,00	11,11
8	Sumatera Selatan	133.750	141.250	141.250	141.250	0,00	5,61
9	Kepulauan Bangka Belitung	134.400	151.250	151.250	151.250	0,00	12,54
10	Lampung	129.400	131.250	131.250	131.250	0,00	1,43
11	Banten	137.500	142.500	142.500	142.500	0,00	3,64
12	Jawa Barat	138.900	145.300	145.300	144.450	-0,58	4,00
13	DKI Jakarta	145.000	148.350	146.650	146.650	0,00	1,14
14	Jawa Tengah	122.750	131.400	131.600	131.500	-0,08	7,13
15	DI Yogyakarta	124.500	140.000	140.000	140.000	0,00	12,45
16	Jawa Timur	119.850	122.050	122.050	122.050	0,00	1,84
17	Bali	116.250	119.500	125.000	125.650	0,52	8,09
18	Nusa Tenggara Barat	122.500	120.950	120.950	120.950	0,00	-1,27
19	Nusa Tenggara Timur	107.100	106.650	106.650	106.650	0,00	-0,42
20	Kalimantan Barat	141.650	155.400	156.250	155.850	-0,26	10,02
21	Kalimantan Selatan	138.750	158.350	161.650	161.650	0,00	16,50
22	Kalimantan Tengah	131.900	155.650	155.650	155.650	0,00	18,01
23	Kalimantan Timur	135.400	148.750	151.750	153.150	0,92	13,11
24	Kalimantan Utara	135.650	138.750	138.750	138.750	0,00	2,29
25	Gorontalo	127.500	132.500	132.500	132.500	0,00	3,92
26	Sulawesi Selatan	117.000	123.000	123.000	123.000	0,00	5,13
27	Sulawesi Tenggara	130.000	140.000	140.000	140.000	0,00	7,69
28	Sulawesi Tengah	122.500	143.750	143.750	143.750	0,00	17,35
29	Sulawesi Utara	128.750	133.750	133.750	133.750	0,00	3,88
30	Sulawesi Barat	130.000	128.350	128.350	126.650	-1,32	-2,58
31	Maluku	123.750	132.500	135.000	135.000	0,00	9,09
32	Maluku Utara	130.000	137.500	137.500	137.500	0,00	5,77
33	Papua	131.050	147.150	144.800	142.300	-1,73	8,58
34	Papua Barat	140.000	147.500	145.000	145.000	0,00	3,57
<b>Rata2 Nasional :</b>		<b>131.400</b>	<b>137.700</b>	<b>137.800</b>	<b>138.150</b>	<b>0,25</b>	<b>5,14</b>

Sumber : Bank Indonesia

(mm)

Tabel. 58. Harga Daging Ayam di Pasar Tradisional Menurut Provinsi, Maret 2022 dan Januari s.d Maret 2023

No.	Nama Kota	Rp/Kg				Pertumbuhan Maret'23 Thd Februari'23 (%)	Pertumbuhan Maret'23 Thd Maret'22 (%)
		2022 Maret	2023 Januari    Februari    Maret				
1	Aceh	26.050	32.600	28.300	27.600	-2,47	5,95
2	Sumatera Utara	32.350	39.100	31.900	31.650	-0,78	-2,16
3	Sumatera Barat	41.650	49.350	41.050	41.200	0,37	-1,08
4	Riau	28.050	32.900	24.900	25.200	1,20	-10,16
5	Kepulauan Riau	37.100	39.800	36.500	35.400	-3,01	-4,58
6	Jambi	33.150	35.750	28.350	29.500	4,06	-11,01
7	Bengkulu	34.750	37.650	28.750	30.150	4,87	-13,24
8	Sumatera Selatan	31.750	34.750	28.150	28.400	0,89	-10,55
9	Kepulauan Bangka Belitung	39.750	45.150	33.900	33.150	-2,21	-16,60
10	Lampung	32.400	33.150	30.200	30.200	0,00	-6,79
11	Banten	37.100	37.900	36.000	35.900	-0,28	-3,23
12	Jawa Barat	34.250	36.100	33.300	33.950	1,95	-0,88
13	DKI Jakarta	35.650	37.850	33.850	35.150	3,84	-1,40
14	Jawa Tengah	32.750	33.750	31.000	32.000	3,23	-2,29
15	DI Yogyakarta	33.750	36.750	32.000	33.750	5,47	0,00
16	Jawa Timur	32.150	31.750	29.000	30.700	5,86	-4,51
17	Bali	33.900	35.500	34.150	34.750	1,76	2,51
18	Nusa Tenggara Barat	38.300	39.500	35.500	33.150	-6,62	-13,45
19	Nusa Tenggara Timur	45.800	51.250	47.650	45.500	-4,51	-0,66
20	Kalimantan Barat	38.400	40.450	35.450	35.150	-0,85	-8,46
21	Kalimantan Selatan	45.250	43.150	42.150	43.350	2,85	-4,20
22	Kalimantan Tengah	38.150	40.150	35.900	37.500	4,46	-1,70
23	Kalimantan Timur	33.200	36.050	33.700	34.850	3,41	4,97
24	Kalimantan Utara	45.750	46.250	47.400	45.750	-3,48	0,00
25	Gorontalo	28.350	25.600	22.100	21.450	-2,94	-24,34
26	Sulawesi Selatan	27.100	25.850	24.600	22.950	-6,71	-15,31
27	Sulawesi Tenggara	36.900	34.100	31.500	30.900	-1,90	-16,26
28	Sulawesi Tengah	31.950	30.200	30.050	24.750	-17,64	-22,54
29	Sulawesi Utara	36.600	38.300	32.600	30.150	-7,52	-17,62
30	Sulawesi Barat	29.600	32.150	31.150	28.800	-7,54	-2,70
31	Maluku	41.600	41.500	39.500	39.450	-0,13	-5,17
32	Maluku Utara	39.000	38.000	40.000	40.000	0,00	2,56
33	Papua	41.400	42.850	42.250	41.950	-0,71	1,33
34	Papua Barat	38.950	43.300	44.100	43.300	-1,81	11,17
<b>Rata2 Nasional :</b>		<b>36.400</b>	<b>35.750</b>	<b>34.100</b>	<b>34.400</b>	<b>0,88</b>	<b>-5,49</b>

Sumber : Bank Indonesia

(mm)

Tabel. 59. Harga Telur Ayam di Pasar Tradisional Menurut Provinsi, Maret 2022 dan Januari s.d Maret 2023

No.	Nama Kota	2022	2023			Pertumbuhan Maret'23 Thd Februari'23 (%)	Pertumbuhan Maret'23 Thd Maret'22 (%)
		Maret	Januari	Februari	Maret		
1	Aceh	21.450	31.950	30.200	28.100	-6,95	31,00
2	Sumatera Utara	25.450	31.300	31.250	30.450	-2,56	19,65
3	Sumatera Barat	24.100	28.800	28.000	26.000	-7,14	7,88
4	Riau	22.150	30.900	29.300	25.700	-12,29	16,03
5	Kepulauan Riau	25.950	29.450	29.800	25.550	-14,26	-1,54
6	Jambi	21.450	27.100	27.100	25.900	-4,43	20,75
7	Bengkulu	22.650	30.600	29.950	27.200	-9,18	20,09
8	Sumatera Selatan	21.850	28.050	27.800	27.200	-2,16	24,49
9	Kepulauan Bangka Belitung	24.450	30.000	30.900	29.300	-5,18	19,84
10	Lampung	21.950	27.500	26.650	26.350	-1,13	20,05
11	Banten	22.250	28.850	27.150	26.500	-2,39	19,10
12	Jawa Barat	22.250	28.500	27.700	26.850	-3,07	20,67
13	DKI Jakarta	22.000	29.000	27.650	26.850	-2,89	22,05
14	Jawa Tengah	21.650	27.600	26.350	25.850	-1,90	19,40
15	DI Yogyakarta	22.750	28.250	26.900	26.400	-1,86	16,04
16	Jawa Timur	20.950	27.150	25.800	25.700	-0,39	22,67
17	Bali	22.550	25.350	26.400	25.600	-3,03	13,53
18	Nusa Tenggara Barat	22.300	31.700	29.550	28.100	-4,91	26,01
19	Nusa Tenggara Timur	26.300	34.750	33.500	33.000	-1,49	25,48
20	Kalimantan Barat	25.100	31.950	31.300	30.250	-3,35	20,52
21	Kalimantan Selatan	22.650	31.000	30.850	29.000	-6,00	28,04
22	Kalimantan Tengah	24.200	32.450	31.650	30.450	-3,79	25,83
23	Kalimantan Timur	24.650	32.250	29.650	28.750	-3,04	16,63
24	Kalimantan Utara	26.700	32.700	31.700	30.700	-3,15	14,98
25	Gorontalo	26.000	31.750	29.550	28.700	-2,88	10,38
26	Sulawesi Selatan	18.950	26.250	25.350	23.350	-7,89	23,22
27	Sulawesi Tenggara	25.900	31.300	30.450	28.900	-5,09	11,58
28	Sulawesi Tengah	22.400	29.250	28.550	28.250	-1,05	26,12
29	Sulawesi Utara	23.100	31.350	26.750	26.600	-0,56	15,15
30	Sulawesi Barat	18.300	26.900	26.300	24.950	-5,13	36,34
31	Maluku	29.600	38.500	38.400	38.200	-0,52	29,05
32	Maluku Utara	32.150	34.900	35.200	33.200	-5,68	3,27
33	Papua	37.650	39.400	37.800	37.200	-1,59	-1,20
34	Papua Barat	29.350	41.000	35.350	34.950	-1,13	19,08
<b>Rata2 Nasional :</b>		25.050	30.350	29.200	29.350	<b>0,51</b>	<b>17,17</b>

Sumber : Bank Indonesia

(mm)

Tabel. 60. Harga Gula Pasir Lokal di Pasar Tradisional Menurut Provinsi, Maret 2022 dan Januari s.d Maret 2023

No.	Nama Kota	Rp/Kg					
		2022	2023			Pertumbuhan Maret'23 Thd Februari'23 (%)	Pertumbuhan Maret'23 Thd Maret'22 (%)
		Maret	Januari	Februari	Maret		
1	Aceh	14.400	14.750	14.650	14.850	1,37	3,13
2	Sumatera Utara	14.050	14.650	14.750	14.700	-0,34	4,63
3	Sumatera Barat	13.900	13.950	14.000	14.000	0,00	0,72
4	Riau	13.950	14.100	14.150	14.150	0,00	1,43
5	Kepulauan Riau	11.450	13.850	12.700	12.700	0,00	10,92
6	Jambi	14.100	14.100	14.100	14.100	0,00	0,00
7	Bengkulu	13.750	13.900	14.050	14.150	0,71	2,91
8	Sumatera Selatan	13.400	13.950	13.950	13.950	0,00	4,10
9	Kepulauan Bangka Belitung	13.450	14.200	14.200	14.350	1,06	6,69
10	Lampung	13.700	13.450	13.750	13.850	0,73	1,09
11	Banten	13.500	14.700	14.800	14.900	0,68	10,37
12	Jawa Barat	14.400	14.150	14.250	14.250	0,00	-1,04
13	DKI Jakarta	14.150	15.150	15.150	15.150	0,00	7,07
14	Jawa Tengah	13.750	13.550	13.600	13.600	0,00	-1,09
15	DI Yogyakarta	14.400	13.400	13.500	13.650	1,11	-5,21
16	Jawa Timur	13.200	13.150	13.200	13.250	0,38	0,38
17	Bali	13.750	13.500	13.750	13.850	0,73	0,73
18	Nusa Tenggara Barat	14.400	14.100	14.250	14.500	1,75	0,69
19	Nusa Tenggara Timur	14.400	14.850	14.850	14.850	0,00	3,13
20	Kalimantan Barat	14.300	14.250	14.350	14.400	0,35	0,70
21	Kalimantan Selatan	14.700	13.800	14.150	14.100	-0,35	-4,08
22	Kalimantan Tengah	14.900	14.150	14.500	14.600	0,69	-2,01
23	Kalimantan Timur	14.550	14.400	14.300	14.700	2,80	1,03
24	Kalimantan Utara	14.500	15.500	15.400	15.250	-0,97	5,17
25	Gorontalo	15.100	15.400	15.400	15.650	1,62	3,64
26	Sulawesi Selatan	14.200	14.250	14.300	14.350	0,35	1,06
27	Sulawesi Tenggara	14.750	14.650	14.900	14.950	0,34	1,36
28	Sulawesi Tengah	15.000	14.750	14.900	15.150	1,68	1,00
29	Sulawesi Utara	14.350	15.000	15.000	15.000	0,00	4,53
30	Sulawesi Barat	13.500	13.500	13.500	13.500	0,00	0,00
31	Maluku	14.750	15.150	15.400	15.400	0,00	4,41
32	Maluku Utara	15.000	15.250	15.000	15.000	0,00	0,00
33	Papua	16.000	16.150	16.050	16.100	0,31	0,63
34	Papua Barat	15.500	15.750	15.750	15.750	0,00	1,61
<b>Rata2 Nasional :</b>		<b>14.350</b>	<b>14.400</b>	<b>14.450</b>	<b>14.500</b>	<b>0,35</b>	<b>1,05</b>

Sumber : Bank Indonesia

(mm)

Tabel. 61. Harga Minyak Goreng Curah di Pasar Tradisional Menurut Provinsi, Maret 2022 dan Januari s.d Maret 2023

No.	Nama Kota	Rp/Kg				Pertumbuhan Maret'23 Thd Februari'23 (%)	Pertumbuhan Maret'23 Thd Maret'22 (%)
		2022 Maret	2023 Januari    Februari		Maret		
1	Aceh	19.400	22.250	22.250	21.900	-1,57	12,89
2	Sumatera Utara	20.200	21.350	21.800	21.450	-1,61	6,19
3	Sumatera Barat	15.250	17.200	18.200	18.550	1,92	21,64
4	Riau	15.400	17.500	17.650	18.150	2,83	17,86
5	Kepulauan Riau	14.350	15.700	15.850	15.900	0,32	10,80
6	Jambi	18.150	17.000	17.000	17.000	0,00	-6,34
7	Bengkulu	14.000	17.700	17.700	18.250	3,11	30,36
8	Sumatera Selatan	18.000	20.650	20.750	20.700	-0,24	15,00
9	Kepulauan Bangka Belitung	14.000	16.350	16.350	16.400	0,31	17,14
10	Lampung	15.900	17.700	17.700	17.600	-0,56	10,69
11	Banten	17.150	19.100	19.100	19.100	0,00	11,37
12	Jawa Barat	17.550	19.050	19.050	19.000	-0,26	8,26
13	DKI Jakarta	19.000	20.850	20.700	20.250	-2,17	6,58
14	Jawa Tengah	16.550	19.100	18.900	18.600	-1,59	12,39
15	DI Yogyakarta	17.250	18.750	18.750	18.500	-1,33	7,25
16	Jawa Timur	17.000	19.000	19.250	19.150	-0,52	12,65
17	Bali	18.250	19.900	19.000	20.250	6,58	10,96
18	Nusa Tenggara Barat	19.150	19.250	19.550	19.500	-0,26	1,83
19	Nusa Tenggara Timur	18.750	21.600	21.600	20.100	-6,94	7,20
20	Kalimantan Barat	18.350	21.150	21.350	21.200	-0,70	15,53
21	Kalimantan Selatan	20.500	22.600	22.250	22.500	1,12	9,76
22	Kalimantan Tengah	17.950	22.900	22.250	22.150	-0,45	23,40
23	Kalimantan Timur	20.100	19.400	19.550	19.900	1,79	-1,00
24	Kalimantan Utara	19.650	20.450	20.600	20.450	-0,73	4,07
25	Gorontalo	26.600	28.900	28.900	28.900	0,00	8,65
26	Sulawesi Selatan	18.550	18.700	18.500	18.700	1,08	0,81
27	Sulawesi Tenggara	19.150	21.250	21.350	21.350	0,00	11,49
28	Sulawesi Tengah	18.250	19.650	19.650	19.750	0,51	8,22
29	Sulawesi Utara	18.650	21.750	21.750	21.850	0,46	17,16
30	Sulawesi Barat	18.600	21.100	21.150	21.650	2,36	16,40
31	Maluku	20.900	19.650	20.000	20.250	1,25	-3,11
32	Maluku Utara	22.000	20.000	20.000	21.250	6,25	-3,41
33	Papua	20.000	21.900	21.150	21.550	1,89	7,75
34	Papua Barat	19.500	24.000	22.750	22.750	0,00	16,67
<b>Rata2 Nasional :</b>		<b>21.450</b>	<b>20.050</b>	<b>20.100</b>	<b>20.150</b>	<b>0,25</b>	<b>-6,06</b>

Sumber : Bank Indonesia

(mm)



**Tabel 62. Perkembangan Harga Rata-rata Beras Grosir di PIBC, Maret 2023**

(Rp)

Tgl.	Cianjur Kepala (Pandan Wangi Premium)	Cianjur Slyp (Pandan Wangi)	Setra	Saigon	Muncul I	Muncul II	Muncul III	IR-64 I	IR-64 II	IR-64 III	IR-42 (Pera)	Ketan Putih		Ketan
												Biasa	Paris	Hitam
1	15.300	14.675	14.000	12.425	11.325	10.525	10.225	11.775	10.800	10.050	14.225	12.575	16.250	17.100
2	15.325	14.700	14.000	12.425	11.325	10.525	10.225	11.750	10.775	10.050	14.250	12.600	16.275	17.175
3	15.325	14.700	14.000	12.425	11.350	10.525	10.250	11.725	10.775	10.050	14.275	12.600	16.275	17.200
4	15.325	14.700	14.000	12.425	11.350	10.525	10.250	11.725	10.775	10.050	14.275	12.600	16.275	17.300
5	15.325	14.700	14.000	12.425	11.350	10.525	10.250	11.725	10.775	10.050	14.275	12.600	16.275	17.300
6	15.350	14.725	14.025	12.425	11.350	10.550	10.275	11.725	10.800	10.050	14.300	12.600	16.250	17.325
7	15.375	14.800	14.025	12.425	11.350	10.575	10.275	11.750	10.825	10.075	14.325	12.600	16.250	17.350
8	15.400	14.825	14.050	12.425	11.350	10.600	10.275	11.775	10.850	10.100	14.350	12.600	16.250	17.425
9	15.425	14.850	14.050	12.425	11.350	10.625	10.300	11.800	10.875	10.125	14.375	12.575	16.225	17.450
10	15.450	14.875	14.075	12.425	11.375	10.650	10.300	11.850	10.900	10.150	14.400	12.550	16.200	17.475
11	15.450	14.875	14.075	12.425	11.375	10.650	10.300	11.850	10.900	10.150	14.400	12.550	16.200	17.500
12	15.450	14.875	14.075	12.425	11.375	10.650	10.300	11.850	10.900	10.150	14.400	12.550	16.200	17.550
13	15.475	14.900	14.075	12.425	11.400	10.650	10.300	11.875	10.925	10.175	14.425	12.525	16.200	17.575
14	15.500	14.925	14.100	12.450	11.400	10.650	10.325	11.900	10.950	10.175	14.450	12.500	16.200	17.600
15	15.500	14.950	14.100	12.450	11.400	10.675	10.350	11.925	10.975	10.200	14.475	12.500	16.200	17.625
16	15.500	14.975	14.100	12.450	11.400	10.700	10.350	11.950	11.000	10.275	14.500	12.475	16.175	17.650
17	15.525	15.000	14.100	12.475	11.425	10.700	10.350	11.975	11.025	10.275	14.525	12.475	16.175	17.675
18	15.525	15.000	14.100	12.475	11.425	10.700	10.350	11.975	11.025	10.275	14.525	12.475	16.175	17.775
19	15.525	15.000	14.100	12.475	11.425	10.700	10.350	11.975	11.025	10.275	14.525	12.475	16.175	17.800
20	15.525	15.000	14.075	12.475	11.425	10.700	10.350	11.975	11.025	10.275	14.500	12.450	16.150	17.825
21	15.500	15.000	14.075	12.475	11.425	10.725	10.350	12.000	11.025	10.275	14.500	12.425	16.125	17.850
22	15.500	15.000	14.075	12.475	11.425	10.725	10.350	12.000	11.025	10.275	14.500	12.425	16.125	17.900
23	15.500	15.000	14.075	12.475	11.425	10.725	10.350	12.000	11.025	10.275	14.500	12.425	16.125	17.950
24	15.500	15.000	14.100	12.500	11.450	10.725	10.350	12.000	11.000	10.275	14.500	12.450	16.100	17.975
25	15.500	15.000	14.100	12.500	11.450	10.725	10.350	12.000	11.000	10.275	14.500	12.450	16.100	18.025
26	15.500	15.000	14.100	12.500	11.450	10.725	10.350	12.000	11.000	10.275	14.500	12.450	16.100	18.075
27	15.475	14.975	14.100	12.500	11.450	10.725	10.350	11.975	11.000	10.275	14.450	12.425	16.075	18.100
28	15.450	14.950	14.100	12.500	11.450	10.725	10.350	11.975	10.975	10.275	14.425	12.400	16.050	18.125
29	15.425	14.925	14.100	12.500	11.450	10.725	10.350	11.975	10.975	10.275	14.400	12.375	16.025	18.150
30	15.400	14.900	14.075	12.500	11.450	10.725	10.350	11.950	10.975	10.300	14.375	12.350	16.000	18.175
31	15.400	14.900	14.075	12.500	11.450	10.725	10.350	11.950	10.975	10.325	14.375	12.350	16.000	18.175
<b>Rata Rata</b>	<b>15.443</b>	<b>14.894</b>	<b>14.068</b>	<b>12.458</b>	<b>11.400</b>	<b>10.657</b>	<b>10.316</b>	<b>11.893</b>	<b>10.931</b>	<b>10.196</b>	<b>14.413</b>	<b>12.497</b>	<b>16.168</b>	<b>17.683</b>

Sumber : Pasar Induk Beras Cipinang (PIBC) Jakarta

(SHM)

Tabel 63. Pemasukan dan Pengeluaran Beras ke dan dari Pasar Induk Beras Cipinang, Maret 2023

Tgl.	Pemasukan			Jumlah	Pengeluaran			Jumlah	Keterangan/ stok
	Dalam Negeri	Eks Bulog	Eks Impor*)		Dalam Negeri	Eks Bulog	Eks Impor*)		
1	1.460	1.566	-	3.026	3.472	-	-	3.472	20.713
2	1.515	1.172	-	2.687	3.024	-	-	3.024	20.267
3	1.566	1.359	-	2.925	3.670	-	-	3.670	19.930
4	958	450	-	1.408	3.169	-	-	3.169	19.185
5	464	-	-	464	462	-	-	462	17.424
6	2.608	1.146	-	3.754	3.661	-	-	3.661	17.426
7	1.704	1.210	-	2.914	4.024	-	-	4.024	17.519
8	2.478	2.543	-	5.021	4.046	-	-	4.046	16.409
9	2.467	2.268	-	4.735	4.120	-	-	4.120	17.384
10	2.676	1.495	-	4.171	3.497	-	-	3.497	17.999
11	1.462	610	-	2.072	2.940	-	-	2.940	18.673
12	474	-	-	474	392	-	-	392	17.805
13	3.699	1.889	-	5.588	4.049	-	-	4.049	17.887
14	2.324	1.462	-	3.786	3.789	-	-	3.789	19.426
15	2.974	509	-	3.483	3.993	-	-	3.993	19.423
16	2.820	710	-	3.530	3.212	-	-	3.212	18.913
17	2.927	599	-	3.526	3.390	-	-	3.390	19.231
18	1.714	164	-	1.878	2.307	-	-	2.307	19.367
19	325	-	-	325	364	-	-	364	18.938
20	5.098	-	-	5.098	4.825	-	-	4.825	18.899
21	3.138	-	-	3.138	3.488	-	-	3.488	19.172
22	2.210	-	-	2.210	3.395	-	-	3.395	18.822
23	1.540	-	-	1.540	1.714	-	-	1.714	17.637
24	2.203	-	-	2.203	2.800	-	-	2.800	17.463
25	1.398	-	-	1.398	2.383	-	-	2.383	16.866
26	326	-	-	326	184	-	-	184	15.881
27	5.448	-	-	5.448	4.192	-	-	4.192	16.023
28	3.397	140	-	3.537	3.795	-	-	3.795	17.279
29	3.297	-	-	3.297	3.137	-	-	3.137	17.021
30	3.001	-	-	3.001	2.937	-	-	2.937	17.181
31	3.048	55	-	3.103	2.917	-	-	2.917	17.245
Jumlah	70.719	19.347	-	90.066	93.348	-	-	93.348	17.431
%	79	21,48	-	100,00	100,00	-	-	100,00	
perhari	2.281	624	-	2.905	3.011	-	-	3.011	-

Sumber : Pasar Induk Beras Cipinang (PIBC) Jakarta

(SHM)





**Tabel 64. Rata-rata Kurs Transaksi Bank Indonesia Nilai Tukar Rupiah Terhadap Dollar  
Maret 2022 dan Januari s.d Maret 2023**

	2022	2023		
	Maret	Januari	Februari	Maret
Kurs Jual	14.420	15.372	15.067	15.377
Kurs Beli	14.277	15.219	14.917	15.224
Kurs Tengah	14.349	15.295	14.992	15.301

Sumber: Bank Indonesia

(RW)

Tabel 65. Harga Internasional Komoditas Pertanian, Maret 2022 dan Januari s.d Maret 2023

No	Komoditas	2022	2023			Pertumb. Mar'23 thd Feb'23 (%)	Pertumb. Mar'23 thd Mar'22 (%)
		Maret	Januari	Februari	Maret	(USD/MT)	
1	Kakao	2.459	2.625	2.653	2.748	3,58	11,74
2	Kopi Arabika	5.699	4.558	5.065	4.902	-3,21	-13,97
3	Kopi Robusta	2.289	2.116	2.291	2.348	2,46	2,57
4	T e h, avg 3 auctions	2.614	2.770	2.703	2.697	-0,23	3,17
5	T e h, Colombo	3.350	4.040	3.960	3.846	-2,87	14,82
6	T e h, Kolkata	1.956	1.941	1.858	1.846	-0,67	-5,63
7	T e h, Mombasa	2.535	2.328	2.290	2.398	4,69	-5,42
8	Minyak Kelapa	2.230	1.079	1.087	1.115	2,58	-50,02
9	Kacang Tanah	1.491	1.681	1.750	1.750	0,00	17,35
10	Minyak Kacang Tanah	2.153	1.971	2.043	2.100	2,83	-2,45
11	Minyak Sawit	1.777	942	950	972	2,32	-45,30
12	Minyak Kernel Sawit	2.441	1.060	1.037	1.052	1,45	-56,92
13	Kedelai	721	627	651	628	-3,49	-12,80
14	Minyak Kedelai	1.957	1.352	1.243	1.113	-10,44	-43,11
15	Makanan dari Kedelai	601	605	605	581	-4,06	-3,45
16	Minyak Rapeseed	2.162	1.224	1.189	1.054	-11,34	-51,27
17	Minyak Sunflower	2.361	1.218	1.159	1.075	-7,21	-54,47
18	Jagung	336	303	298	282	-5,26	-15,81
19	Beras, Thai 5%	422	517	492	476	-3,25	12,80
20	Beras, Thai 25%	419	507	482	468	-2,90	11,69
21	Beras, Thai A.1	407	485	469	461	-1,71	13,21
22	Beras, Viet Nameese 5%	392	441	448	445	-0,81	13,52
23	Gandum, US SRW	447		312	285	-8,72	-36,26
24	Gandum, US HRW	486	380	395	370	-6,31	-23,94
25	Pisang, Europe	970	1.072	1.098	1.106	0,71	14,00
26	Pisang, US	1.389	1.681	1.660	1.602	-3,53	15,33
27	Jeruk	767	1.091	1.301	1.290	-0,91	68,20
28	Daging Sapi	6.249	4.861	5.079	5.589	10,03	-10,56
29	Daging Ayam	3.342	3.307	3.311	3.329	0,55	-0,40
30	Gula, EU	360	352	350	350	-0,12	-2,85
31	Gula, US	801	805	813	835	2,71	4,27
32	Gula, world	420	416	446	452	1,43	7,72
33	Tembakau, US import u.v.	4.258	4.476	4.148	4.137	-0,28	-2,85
34	Kapas, A Index	3.111	2.211	2.191	2.103	-4,01	-32,41
35	Karet, TSR20	1.745	1.412	1.401	1.357	-3,13	-22,23
36	Karet, RSS3	2.122	1.630	1.617	1.581	-2,26	-25,50

Sumber : World Bank

(KS)



**PUSAT DATA DAN SISTEM INFORMASI PERTANIAN  
SEKRETARIAT JENDERAL, KEMENTERIAN PERTANIAN**

**Jl. Harsono RM No. 3 Gd. D Lt. IV Ragunan, Jakarta Selatan**

**Telp. (021) 7805305, Fax (021) 7805305, 7806385**

**Homepage : <https://satudata.pertanian.go.id/>**