

# STATISTIK TERKINI EKONOMI PERTANIAN FEBRUARI 2023



PUSAT DATA DAN SISTEM INFORMASI PERTANIAN  
SEKRETARIAT JENDERAL, KEMENTERIAN PERTANIAN  
TAHUN 2023

# STATISTIK TERKINI EKONOMI PERTANIAN



Februari 2023

## **STATISTIK TERKINI EKONOMI PERTANIAN FEBRUARI 2023**

**Ukuran Buku : 21,00 cm x 29,70 cm (A4)**

**Jumlah Halaman : 96 halaman**

**Penasihat :**

Roby Darmawan, M.Eng

**Penyunting :**

Mas'ud, SE, M.Si

Sri Wahyuningsih, S.Si

**Penanggungjawab Data :**

Sri Wahyuningsih, S.Si

Ir. Sabarella, M.Si

Ir. Wieta B. Komalasari, M.Si

Rinawati, SE

Megawaty Manurung, SP

Sehusman, SP

Yani Supriyati, SE

Karlina Seran, S.Si

Maidiah Dwi Naruri Saida, S.Si

**Penyusun:**

Ir. Wieta B. Komalasari, MSi

**Infografis:**

Maidiah Dwi Naruri Saida, S.Si

**Design Sampul:**

Rinawati, SE

## KATA PENGANTAR

Puji syukur kami ucapkan kepada Tuhan Yang Maha Esa, Pusat Data dan Sistem Informasi Pertanian (Pusdatin) telah menerbitkan Publikasi Statistik Terkini Ekonomi Pertanian edisi bulan Februari 2023. Buku ini berisi data terkini Ekspor, Impor, Indeks Harga Konsumen (IHK), Inflasi, Nilai Tukar Petani (NTP), data harga beberapa komoditas pertanian, perkembangan harga rata-rata grosir beras dan pasokan di PIBC, kurs rupiah bulan Januari 2023 dan PDB Triwulan IV 2022.

Data yang disajikan dalam buku ini bersumber dari beberapa instansi baik di lingkup Kementerian Pertanian maupun instansi lainnya seperti Badan Pusat Statistik (BPS), Bank Indonesia dan Pasar Induk Beras Cipinang yang diolah oleh Pusat Data dan Sistem Informasi Pertanian.

Kepada semua pihak yang telah memberikan dukungan dan terlibat langsung dalam penerbitan buku ini, kami sampaikan penghargaan dan terima kasih. Kritik dan saran akan sangat kami hargai untuk penyempurnaan edisi buku ini berikutnya.

Jakarta, Februari 2023  
Kepala Pusat,



Roby Darmawan, M.Eng



## DAFTAR ISI

	Halaman
Kata Pengantar .....	i
Daftar Isi .....	iii
Daftar Gambar .....	vii
Tabel 1. Total Ekspor Impor Pertanian Indonesia Menurut Sub Sektor (Segar + Olahan), Januari s.d Desember 2022 dan Januari 2023 .....	3
Tabel 2. Total Ekspor Impor Pertanian Indonesia Menurut Sub Sektor (Segar), Januari s.d Desember 2022 dan Januari 2023 .....	4
Tabel 3. Total Ekspor Impor Pertanian Indonesia Menurut Sub Sektor (Olahan), Januari s.d Desember 2022 dan Januari 2023 .....	5
Tabel 4. Volume Ekspor Komoditas Tanaman Pangan Indonesia, Januari s.d Desember 2022 dan Januari 2023 .....	6
Tabel 5. Nilai Ekspor Komoditas Tanaman Pangan Indonesia, Januari s.d Desember 2022 dan Januari 2023 .....	7
Tabel 6. Volume Impor Komoditas Tanaman Pangan Indonesia, Januari s.d Desember 2022 dan Januari 2023 .....	8
Tabel 7. Nilai Impor Komoditas Tanaman Pangan Indonesia, Januari s.d Desember 2022 dan Januari 2023 .....	8
Tabel 8. Neraca Volume Perdagangan Komoditas Tanaman Pangan Indonesia, Januari s.d Desember 2022 dan Januari 2023 .....	10
Tabel 9. Neraca Nilai Perdagangan Komoditas Tanaman Pangan Indonesia, Januari s.d Desember 2022 dan Januari 2023 .....	11
Tabel 10. Volume Ekspor Komoditas Hortikultura Indonesia, Januari s.d Desember 2022 dan Januari 2023 .....	12
Tabel 11. Nilai Ekspor Komoditas Hortikultura Indonesia, Januari s.d Desember 2022 dan Januari 2023 .....	13
Tabel 12. Volume Impor Komoditas Hortikultura Indonesia, Januari s.d Desember 2022 dan Januari 2023 .....	14
Tabel 13. Nilai Impor Komoditas Hortikultura Indonesia, Januari s.d Desember 2022 dan Januari 2023 .....	15
Tabel 14. Neraca Volume Perdagangan Komoditas Hortikultura Indonesia, Januari s.d Desember 2022 dan Januari 2023 .....	16
Tabel 15. Neraca Nilai Perdagangan Komoditas Hortikultura Indonesia, Januari s.d Desember 2022 dan Januari 2023 .....	17
Tabel 16. Volume Ekspor Komoditas Perkebunan Indonesia, Januari s.d Desember 2022 dan Januari 2023 .....	18
Tabel 17. Nilai Ekspor Komoditas Perkebunan Indonesia, Januari s.d Desember 2022 dan Januari 2023 .....	19
Tabel 18. Volume Impor Komoditas Perkebunan Indonesia, Januari s.d Desember 2022 dan Januari 2023 .....	20
Tabel 19. Nilai Impor Komoditas Perkebunan Indonesia, Januari s.d Desember 2022 dan Januari 2023 .....	21
Tabel 20. Neraca Volume Perdagangan Komoditas Perkebunan Indonesia, Januari s.d Desember 2022 dan Januari 2023 .....	21
Tabel 21. Neraca Nilai Perdagangan Komoditas Perkebunan Indonesia, Januari s.d Desember 2022 dan Januari 2023 .....	23

Tabel 22.	Volume Ekspor Komoditas Peternakan Indonesia, Januari s.d Desember 2022 dan Januari 2023 .....	24
Tabel 23.	Nilai Ekspor Komoditas Peternakan Indonesia, Januari s.d Desember 2022 dan Januari 2023 .....	25
Tabel 24.	Volume Impor Komoditas Peternakan Indonesia, Januari s.d Desember 2022 dan Januari 2023 .....	26
Tabel 25.	Nilai Impor Komoditas Peternakan Indonesia, Januari s.d Desember 2022 dan Januari 2023 .....	27
Tabel 26.	Neraca Volume Perdagangan Komoditas Peternakan Indonesia, Januari s.d Desember 2022 dan Januari 2023 .....	28
Tabel 27.	Neraca Nilai Perdagangan Komoditas Peternakan Indonesia, Januari s.d Desember 2022 dan Januari 2023 .....	29
Tabel 28.	Indeks Harga Konsumen Perkotaan di Indonesia (IHK) (2018=100), Januari s.d Desember 2022 dan Januari 2023 .....	33
Tabel 29.	Inflasi menurut Kelompok dan Sub Kelompok (2018=100), Januari s.d Desember 2022 dan Januari 2023 .....	34
Tabel 30.	Nilai Tukar Petani Nasional (2018=100), Januari s.d Desember 2022 dan Januari 2023 .....	37
Tabel 31.	Nilai Tukar Petani Nasional Tanpa Perikanan (2018=100), Januari s.d Desember 2022 dan Januari 2023 .....	38
Tabel 32.	NTP Nasional Sub Sektor Tanaman Pangan (2018=100), Januari s.d Desember 2022 dan Januari 2023 .....	39
Tabel 33.	NTP Nasional Sub Sektor Hortikultura (2018=100), Januari s.d Desember 2022 dan Januari 2023 .....	40
Tabel 34.	NTP Nasional Sub Sektor Tanaman Perkebunan Rakyat (2018=100), Januari s.d Desember 2022 dan Januari 2023 .....	41
Tabel 35.	NTP Nasional Sub Sektor Peternakan (2018=100), Januari s.d Desember 2022 dan Januari 2023 .....	42
Tabel 36.	Indeks Harga yang Diterima Petani (IT) Menurut Provinsi (2018=100), Januari s.d Desember 2022 dan Januari 2023 .....	43
Tabel 37.	Indeks Harga yang Dibayar Petani (IB) Menurut Provinsi (2018=100), Januari s.d Desember 2022 dan Januari 2023 .....	44
Tabel 38.	Nilai Tukar Petani (NTP) Menurut Provinsi (2018=100), Januari s.d Desember 2022 dan Januari 2023 .....	45
Tabel 39.	Nilai Tukar Usaha Pertanian (NTUP) Menurut Provinsi (2018=100), Januari s.d Desember 2022 dan Januari 2023 .....	46
Tabel 40.	Indeks Harga yang Diterima Petani (IT) Tanpa Perikanan Menurut Provinsi (2018=100), Januari s.d Desember 2022 dan Januari 2023 .....	47
Tabel 41.	Indeks Harga yang Dibayar Petani (IB) Tanpa Perikanan Menurut Provinsi (2018=100), Januari s.d Desember 2022 dan Januari 2023 .....	48
Tabel 42.	Nilai Tukar Petani (NTP) Tanpa Perikanan Menurut Provinsi (2018=100), Januari s.d Desember 2022 dan Januari 2023 .....	49
Tabel 43.	Nilai Tukar Usaha Pertanian (NTUP) Tanpa Perikanan Menurut Provinsi (2018=100), Januari s.d Desember 2022 dan Januari 2023 .....	50
Tabel 44.	Upah Nominal dan Riil Buruh Tani Harian di Indonesia (2018=100), Januari 2020 s.d Desember 2022 .....	51
Tabel 45.	Harga Produsen Gabah di Tingkat Petani di Indonesia, Januari s.d Desember 2022 dan Januari 2023 .....	55
Tabel 46.	Harga Produsen Gabah di Tingkat Penggilingan di Indonesia, Januari s.d Desember 2022 dan Januari 2023 .....	56

Tabel 47.	Harga Produsen Beras di Tingkat Penggilingan di Indonesia, Januari s.d Desember 2022 dan Januari 2023 .....	57
Tabel 48.	Harga Produsen Komoditas Tanaman Pangan, Januari s.d Desember 2022 dan Januari 2023 .....	58
Tabel 49.	Harga Produsen Komoditas Hortikultura (Buah), Mei 2021 dan Januari s.d Mei 2022 .....	59
Tabel 50.	Harga Produsen Komoditas Hortikultura (Sayur), Januari sd. Desember 2022 .....	60
Tabel 51.	Harga Produsen Komoditas Hortikultura (Bunga dan Biofarmaka), Mei 2021 dan Januari s.d Mei 2022 .....	61
Tabel 52.	Harga Produsen Komoditas Perkebunan, Januari s.d Desember 2022 dan Januari 2023 .....	62
Tabel 53.	Harga Produsen Komoditas Peternakan, Januari s.d Desember 2022 dan Januari 2023 .....	63
Tabel 54.	Harga Beras (Kualitas Medium II) di Pasar Tradisional Menurut Provinsi, Januari s.d Desember 2022 dan Januari 2023 .....	64
Tabel 55.	Harga Bawang Merah di Pasar Tradisional Menurut Provinsi, Januari s.d Desember 2022 dan Januari 2023 .....	65
Tabel 56.	Harga Bawang Putih di Pasar Tradisional Menurut Provinsi, Januari s.d Desember 2022 dan Januari 2023 .....	66
Tabel 57.	Harga Cabe Merah Besar di Pasar Tradisional Menurut Provinsi, Januari s.d Desember 2022 dan Januari 2023 .....	67
Tabel 58.	Harga Cabe Merah Keriting di Pasar Tradisional Menurut Provinsi, Januari s.d Desember 2022 dan Januari 2023 .....	68
Tabel 59.	Harga Cabe Rawit Merah di Pasar Tradisional Menurut Provinsi, Januari s.d Desember 2022 dan Januari 2023 .....	69
Tabel 60.	Harga Daging Sapi (Kualitas I) di Pasar Tradisional Menurut Provinsi, Januari s.d Desember 2022 dan Januari 2023 .....	70
Tabel 61.	Harga Daging Ayam di Pasar Tradisional Menurut Provinsi, Januari s.d Desember 2022 dan Januari 2023 .....	71
Tabel 62.	Harga Telur Ayam di Pasar Tradisional Menurut Provinsi, Januari s.d Desember 2022 dan Januari 2023 .....	72
Tabel 63.	Harga Gula Pasir Lokal di Pasar Tradisional Menurut Provinsi, Januari s.d Desember 2022 dan Januari 2023 .....	73
Tabel 64.	Harga Minyak Goreng Curah di Pasar Tradisional Menurut Provinsi, Januari s.d Desember 2022 dan Januari 2023 .....	74
Tabel 65.	Perkembangan Harga Rata-rata Beras Grosir di PIBC, Januari 2023.....	75
Tabel 66.	Pemasukan dan Pengeluaran Beras Ke dan dari Pasar Induk Beras Cipinang, Januari 2023.....	76
Tabel 67.	Harga Internasional Komoditas Pertanian, Januari s.d Desember 2022 dan Januari 2023 .....	77
Tabel 68.	Rata-rata Kurs Transaksi Bank Indonesia Nilai Tukar Rupiah Terhadap Dollar, Januari s.d Desember 2022 dan Januari 2023 .....	81
Tabel 69.	Produk Domestik Bruto Indonesia Atas Dasar Harga Berlaku, 2020 sd. Triwulan IV 2022 (Tahun Dasar 2010) .....	85
Tabel 70.	Produk Domestik Bruto Indonesia Atas Dasar Harga Konstan, 2020 sd. Triwulan IV 2022 (Tahun Dasar 2010) .....	86
Tabel 71.	Kontribusi Lapangan Usaha Terhadap PDB Atas Dasar Harga Berlaku, 2020 sd. Triwulan IV 2022 (Tahun Dasar 2010).....	87



Tabel 72. Laju Pertumbuhan PDB Atas Dasar Harga Konstan 2010 Terhadap Tahun Sebelumnya Menurut Lapangan Usaha, 2020 sd. Triwulan IV 2022 (Tahun Dasar 2010) .....88

## DAFTAR GAMBAR

	Halaman
Gambar 1. Ekspor Impor Pertanian Januari 2023.....	1
Gambar 2. Perkembangan Inflasi Makanan Bulan Januari 2023 .....	31
Gambar 3. Nilai Tukar Petani Bulan Januari 2023 .....	35
Gambar 4. Harga Konsumen Komoditas Pertanian Bulan Januari 2023.....	53
Gambar 5. Perkembangan Nilai Tukar Rupiah Terhadap US Dollar Januari 2023 .....	79
Gambar 6. Produk Domestik Bruto Sektor Pertanian .....	83





# EKSPOR IMPOR SEKTOR PERTANIAN BULAN JANUARI 2023

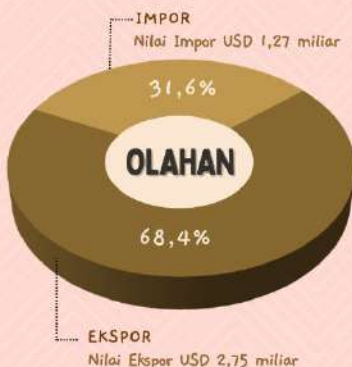
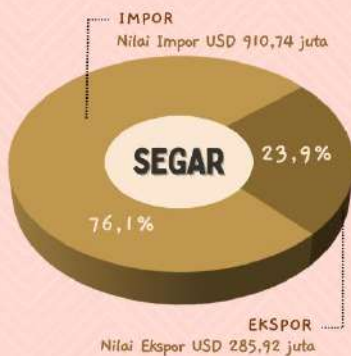

## PERKEMBANGAN EKSPOR IMPOR SUBSEKTOR PERTANIAN BULAN JANUARI 2023 TERHDAP DESEMBER 2022

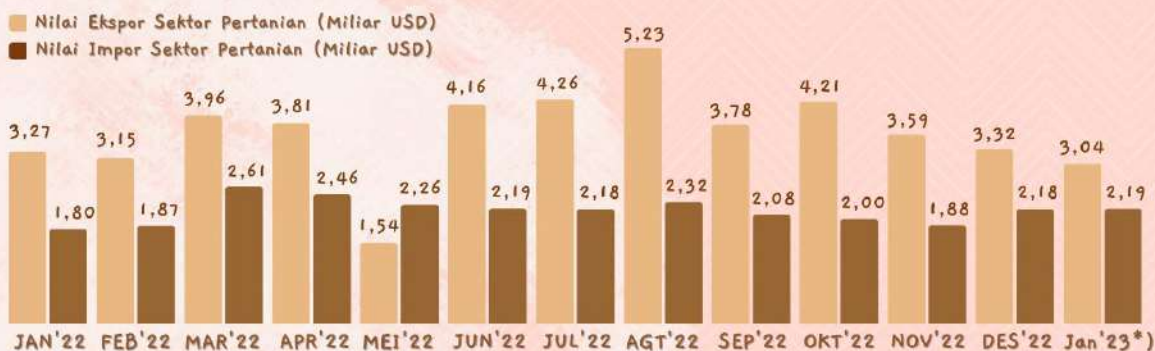

\*) Angka Sementara



Tabel 1. Total Ekspor Impor Pertanian Indonesia Menurut Sub Sektor (Segar + olahan), Januari sd. Desember 2022 dan Januari 2023

No.	Sub Sektor	2022												2023		Pertumb. Jan'23 thd Jan'22 (%)	
		Januari	Februari	Maret	April	Mei	Juni	Juli	Agustus	September	Oktober	November	Desember	Jan - Des	Januari <sup>1)</sup>		Pertumb. Jan'23 thd Des'22 (%)
1	<b>Tanaman Pangan</b>																
	- Volume (Ton) :	14.830	14.748	16.788	11.607	13.717	15.138	19.243	20.636	44.013	46.180	68.023	117.255	402.179	58.760	402.179	-49,89
	- Ekspor	1.521.954	1.610.068	2.161.920	2.102.077	1.537.642	1.696.738	1.690.155	1.624.534	1.654.067	1.534.597	1.206.078	1.849.204	20.186.036	2.174.086	2.174.086	17,57
	- Neraca	-1.507.124	-1.595.320	-2.145.131	-2.090.470	-1.523.925	-1.681.600	-1.670.912	-1.600.898	-1.610.054	-1.488.417	-1.138.056	-1.731.949	-19.783.856	-2.115.327	-2.115.327	22,14
	Nilai (USD 000) :																
- Ekspor	11.299	11.010	14.216	9.198	10.688	11.439	13.344	16.378	31.902	29.401	32.346	44.677	235.899	24.428	235.899	116,19	
- Impor	715.895	733.055	1.030.616	1.066.189	828.690	955.601	917.013	836.409	885.016	829.873	632.846	918.098	10.349.301	1.067.172	1.067.172	49,07	
- Neraca	-704.595	-722.045	-1.016.400	-1.056.991	-818.003	-944.162	-903.669	-820.031	-853.115	-800.473	-600.499	-873.421	-10.113.403	-1.042.745	-1.042.745	19,39	
2	<b>Hortikultura</b>																
	- Volume (Ton) :	40.329	34.560	43.778	42.867	31.243	38.369	40.264	44.626	52.219	51.734	38.674	35.704	494.367	33.119	494.367	-7,24
	- Ekspor	109.704	60.386	131.862	215.314	149.757	165.101	183.736	180.687	123.101	189.292	181.184	271.731	1.961.856	123.732	1.961.856	-54,47
	- Neraca	-69.375	-25.826	-88.084	-172.448	-118.514	-126.733	-143.472	-136.061	-70.882	-137.558	-142.510	-236.027	-1.467.488	-90.613	-1.467.488	30,61
	Nilai (USD 000) :																
- Ekspor	67.323	53.011	60.437	57.062	41.280	58.000	56.754	66.543	81.981	77.088	62.042	54.058	735.579	59.790	735.579	10,60	
- Impor	173.466	95.969	204.358	317.662	232.954	208.372	216.307	268.586	188.797	256.197	260.724	377.313	2.800.706	197.813	2.800.706	-47,57	
- Neraca	-106.143	-42.958	-143.921	-260.600	-191.674	-150.372	-159.552	-202.044	-106.816	-179.109	-198.682	-323.255	-2.065.126	-138.023	-138.023	-57,30	
3	<b>Perkebunan</b>																
	- Volume (Ton) :	2.961.931	2.798.104	3.233.223	2.873.596	1.373.928	3.214.363	3.747.399	5.340.630	4.131.533	5.280.690	4.449.930	3.999.414	43.404.740	3.839.294	43.404.740	-4,00
	- Ekspor	647.980	891.206	987.415	599.101	791.576	508.378	631.993	542.711	513.047	360.100	575.147	406.850	7.455.495	670.140	7.455.495	64,71
	- Neraca	2.313.951	1.906.898	2.245.808	2.274.496	582.351	2.705.985	3.115.417	4.797.919	3.618.485	4.920.590	3.874.782	3.592.563	35.949.244	3.169.154	35.949.244	-11,79
	Nilai (USD 000) :																
- Ekspor	3.070.551	2.973.432	3.741.651	3.593.832	1.389.129	3.978.950	4.076.179	5.014.046	3.538.308	3.987.751	3.384.503	3.113.504	41.861.837	2.854.410	41.861.837	-8,32	
- Impor	613.613	712.371	857.093	599.738	674.431	552.582	605.054	600.425	524.544	433.068	566.330	434.543	7.173.791	600.843	7.173.791	-2,08	
- Neraca	2.456.938	2.261.061	2.884.558	2.994.094	714.698	3.426.368	3.471.125	4.413.621	3.013.765	3.554.684	2.818.173	2.678.961	34.688.046	2.253.567	34.688.046	-15,88	
4	<b>Peternakan</b>																
	- Volume (Ton) :	35.160	39.070	41.996	38.572	37.520	41.583	38.320	45.084	50.929	43.269	41.825	41.792	495.121	36.165	495.121	-13,47
	- Ekspor	130.863	140.982	195.443	172.478	198.739	167.740	170.240	211.418	171.870	159.768	150.444	163.166	2.033.152	136.698	2.033.152	4,46
	- Neraca	-95.703	-101.912	-153.447	-133.906	-161.220	-126.157	-131.920	-166.334	-120.941	-116.499	-108.618	-121.374	-1.538.031	-100.533	-1.538.031	-17,17
	Nilai (USD 000) :																
- Ekspor	116.327	107.779	143.140	145.228	98.615	111.963	115.627	135.542	124.038	118.782	113.053	107.481	1.437.575	102.267	1.437.575	-4,85	
- Impor	300.525	326.274	516.502	475.636	524.127	473.864	441.535	615.554	479.672	477.242	415.837	449.136	5.495.905	319.817	5.495.905	-28,79	
- Neraca	-184.198	-218.496	-373.362	-330.408	-425.512	-361.901	-325.909	-480.013	-355.634	-358.460	-302.784	-341.656	-4.058.330	-217.550	-4.058.330	-36,32	
<b>PERTANIAN</b>	- Volume (Ton) :																
	- Ekspor	3.052.251	2.886.482	3.335.785	2.966.642	1.456.407	3.309.453	3.845.227	5.450.976	4.278.694	5.421.874	4.598.452	4.194.165	44.796.407	3.967.338	44.796.407	-5,41
	- Impor	2.410.501	2.702.643	3.476.640	3.088.971	2.677.715	2.537.958	2.676.114	2.556.351	2.462.086	2.243.757	2.112.854	2.690.951	31.636.539	3.104.657	31.636.539	15,37
	- Neraca	641.749	183.840	-140.855	-122.328	-1.221.307	771.495	1.169.113	2.894.625	1.816.608	3.178.117	2.485.598	1.503.213	13.159.869	862.681	13.159.869	-42,61
	Nilai (USD 000) :																
- Ekspor	3.265.500	3.145.231	3.959.445	3.805.320	1.539.712	4.160.352	4.261.904	5.232.508	3.776.229	4.213.022	3.591.945	3.319.720	44.270.889	3.040.895	44.270.889	-8,40	
- Impor	1.803.499	1.867.669	2.608.570	2.459.225	2.260.202	2.190.418	2.179.909	2.320.974	2.078.029	1.996.380	1.875.737	2.179.090	25.819.703	2.185.646	25.819.703	0,30	
- Neraca	1.462.001	1.277.562	1.350.876	1.346.096	-720.490	1.969.934	2.081.995	2.911.534	1.698.200	2.216.642	1.716.208	1.140.629	18.451.186	855.249	18.451.186	-25,02	

Sumber : Badan Pusat Statistik, diolah Pusdatin  
 Keterangan : Cakupan kode HS yang digunakan sesuai dengan BTKI 2017 (Januari - Maret 2022) dan BTKI 2022 (April 2022 - Januari 2023)  
<sup>1)</sup> Angka Sementara

Tabel 2. Total Ekspor Impor Pertanian Indonesia Menurut Sub Sektor (Segar), Januari sd. Desember 2022 dan Januari 2023

No.	Sub Sektor	2022												2023		Pertumb. Jan'23 thd Jan'22 (%)
		Desember	Januari	Februari	Maret	April	Mei	Juni	Juli	Agustus	September	Oktober	November	Desember	Jan -Des	
1	Tanaman Pangan	3.581	2.106	2.122	3.158	2.407	2.909	2.340	2.726	4.294	21.646	45.751	96.920	211.875	43.441	1963.00
	-Ekspor	664.344	1.114.836	1.145.106	1.468.342	1.411.142	1.071.414	926.534	870.488	1.078.130	1.055.407	742.031	1.163.969	13.066.279	1.327.031	-55,18
	-Impor	-660.762	-1.112.730	-1.142.984	-1.465.184	-1.408.735	-1.068.505	-924.193	-867.762	-1.073.836	-1.033.761	-696.280	-1.067.049	-12.854.405	-1.283.590	14,01
	Nilai (USD 000):	4.720	2.107	2.304	3.488	1.771	2.384	2.077	2.441	4.611	16.861	17.194	30.266	100.819	14.508	19,03
2	Hortikultura	277.504	465.910	459.494	622.504	642.208	519.352	472.372	431.405	502.223	515.946	340.006	513.527	5.990.976	588.414	588.63
	-Ekspor	-272.784	-463.803	-457.190	-619.015	-640.437	-516.988	-470.294	-428.964	-497.613	-499.086	-322.812	-483.261	-5.890.157	-573.906	26,29
	-Impor	17.899	15.721	11.944	14.282	13.300	8.495	7.908	12.256	17.704	26.386	16.871	13.602	185.573	15.063	18,76
	Nilai (USD 000):	192.125	86.699	42.346	103.335	185.038	119.012	119.802	132.219	140.504	93.286	157.166	225.815	1.553.284	86.136	10,74
3	Perkebunan	-174.226	-70.978	-30.401	-89.053	-171.739	-110.517	-111.895	-119.963	-122.801	-66.900	-131.190	-212.213	-1.367.711	-71.073	-0,65
	-Ekspor	33.391	29.969	20.476	17.287	14.831	9.790	12.814	17.518	27.787	44.141	41.039	21.566	285.946	31.542	0,13
	-Impor	276.289	138.884	65.944	153.708	269.365	186.586	152.846	152.204	199.128	146.035	208.484	306.245	2.183.934	138.015	46,26
	Nilai (USD 000):	-242.898	-108.915	-45.468	-136.421	-254.534	-176.796	-140.031	-134.686	-171.341	-101.894	-167.445	-284.679	-1.897.988	-106.473	-54,93
4	Peternakan	530.115	471.944	469.891	539.141	423.619	419.072	482.655	551.513	580.527	441.038	584.428	524.111	6.102.989	566.722	-2,24
	-Ekspor	90.049	82.956	87.715	96.013	65.404	63.723	72.183	73.014	78.452	59.417	61.808	63.414	865.775	64.469	11,95
	-Impor	440.066	388.988	382.176	443.128	358.215	355.350	410.473	478.499	502.075	381.621	522.751	460.697	5.237.214	522.252	-22,28
	Nilai (USD 000):	240.897	223.330	214.884	249.058	213.522	172.514	217.925	227.674	266.428	227.739	238.953	206.143	2.716.360	186.068	13,36
5	Pertanian	207.200	203.103	194.906	256.894	173.029	174.317	199.508	200.757	217.084	180.182	182.007	161.367	2.320.464	180.248	-9,74
	-Ekspor	33.697	20.227	19.978	-7.836	40.493	-1.803	18.417	26.917	49.344	47.556	76.183	44.777	395.896	5.820	11,70
	-Impor	2.421	2.176	1.964	2.376	2.756	2.089	2.428	2.342	2.595	2.696	2.458	2.810	29.048	3.005	-87,00
	Nilai (USD 000):	18.319	3.526	7.524	13.530	17.974	14.704	8.627	8.420	9.236	9.784	17.918	15.717	136.377	1.370	6,95
6	Pertanian	-15.898	-1.350	-5.561	-11.155	-15.218	-12.615	-6.199	-6.077	-6.641	-7.089	-6.959	-12.907	-107.329	1.635	-91,28
	-Ekspor	52.935	53.119	46.774	77.319	79.675	40.709	46.291	54.587	65.406	50.638	53.267	46.579	664.193	53.798	-112,66
	-Impor	68.222	13.288	33.082	58.799	69.278	58.738	36.412	32.835	37.579	36.196	37.889	59.064	540.053	4.067	15,50
	Nilai (USD 000):	-15.287	39.831	13.692	18.520	10.397	-18.028	9.878	21.753	27.826	14.442	-17.067	-12.484	124.139	49.731	-93,11
7	Pertanian	554.016	491.948	485.922	558.956	442.082	432.565	495.331	568.838	605.120	491.765	649.508	637.443	6.529.485	648.231	24,86
	-Ekspor	964.837	1.288.017	1.282.692	1.681.220	1.679.558	1.288.852	1.127.146	1.084.141	1.306.323	1.217.893	961.186	1.468.914	15.621.716	1.479.007	1,69
	-Impor	-410.821	-796.070	-796.770	-1.122.264	-1.237.476	-836.287	-631.814	-515.303	-701.203	-726.128	-311.678	-831.472	-9.092.231	-830.776	0,69
	Nilai (USD 000):	331.943	308.525	284.438	347.152	309.799	225.397	279.107	302.221	364.231	339.377	345.137	304.555	3.767.318	285.915	-0,08
8	Pertanian	829.215	821.184	763.426	1.091.905	1.153.879	938.993	861.137	817.201	956.014	878.359	958.720	1.040.202	11.035.428	910.743	-6,12
	-Ekspor	-497.272	-512.659	-468.988	-744.753	-844.081	-713.595	-582.030	-514.980	-591.783	-538.982	-407.029	-735.647	-7.268.110	-624.828	-12,45
	-Impor	331.943	308.525	284.438	347.152	309.799	225.397	279.107	302.221	364.231	339.377	345.137	304.555	3.767.318	285.915	10,91
	Nilai (USD 000):	829.215	821.184	763.426	1.091.905	1.153.879	938.993	861.137	817.201	956.014	878.359	958.720	1.040.202	11.035.428	910.743	-15,06

Sumber : Badan Pusat Statistik, diolah Pusdatin  
 Keterangan : Cakupan kode HS yang digunakan sesuai dengan BTKI 2017 (Januari - Maret 2022) dan BTKI 2022 (April - Januari 2023)  
 \*) Angka Sementara

Tabel 3. Total Ekspor Impor Pertanian Indonesia Menurut Sub Sektor (Olahan), Januari sd. Desember 2022 dan Januari 2023

No.	Sub Sektor	2022												2023		Pertumb.		
		Januari	Februari	Maret	April	Mei	Juni	Juli	Agustus	September	Oktober	November	Desember	Jan - Des	Januari <sup>1)</sup>	Jan '23 tnd Des-'22 (%)	Jan'23 tnd Jan'22 (%)	
1	Tanaman Pangan																	
	-Ekspor	12725	12626	13630	9200	10809	12798	16517	16342	22367	20885	22272	20335	190305	15318	-24,67	20,38	
	-Impor	407118	464962	693578	690935	466229	770205	819667	543404	598660	515716	464047	685235	7119756	847055	23,62	108,06	
	-Neraca	-394393	-452336	-679947	-681735	-455420	-757407	-803150	-527063	-576293	-495031	-441775	-664900	-4929452	-831737	25,09	110,89	
	Nilai (USD 000):																	
	-Ekspor	9192	8705	10728	7427	8304	9362	10903	11788	15041	14086	15153	14411	135079	9920	-31,16	7,91	
	-Impor	249385	273560	408113	423981	309338	483229	485608	334186	369070	323844	292839	404571	4.358.325	478.758	18,34	91,51	
	-Neraca	-240793	-264855	-397385	-416554	-301034	-473867	-474705	-322419	-354029	-309758	-277687	-390160	-4.223.246	-468.838	20,17	94,71	
2	Hortikultura																	
	-Ekspor	24608	22616	29496	29567	22749	30461	28008	26922	25833	24630	21803	22102	308795	18056	-18,30	-26,62	
	-Impor	23005	18040	28527	30276	30745	45299	51516	40183	28815	32126	33123	45916	408572	37596	-18,12	63,43	
	-Neraca	1603	4576	970	-709	-7997	-14838	-23509	-13260	-3982	-7496	-11320	-23814	-99777	-19540	-17,95	-1318,93	
	Nilai (USD 000):																	
	-Ekspor	37354	32535	43150	42231	31490	45185	39236	38755	37840	36049	33315	32493	449633	28248	-13,06	-24,38	
	-Impor	34582	30025	50650	48297	46368	55526	64103	69458	42762	47713	56219	71069	616771	59798	-15,86	72,92	
	-Neraca	2772	2510	-7500	-6066	-14878	-10341	-24867	-30703	-4922	-11664	-22904	-38576	-167139	-31550	-18,21	-1238,34	
3	Perkebunan																	
	-Ekspor	2.489.987	2.328.213	2.694.082	2.449.977	954.855	2.731.707	3.195.886	4.760.103	3.690.495	4.665.641	3.865.502	3.475.303	37.301.750	3.252.572	-6,41	30,63	
	-Impor	565.024	803.491	891.402	533.696	727.854	436.195	568.968	464.259	453.631	298.292	513.470	343.437	6.589.720	605.671	76,36	7,19	
	-Neraca	1.924.962	1.524.722	1.802.680	1.916.281	227.002	2.295.512	2.636.918	4.295.844	4.295.844	3.236.864	4.367.349	3.352.031	3.131.866	30.712.031	2.646.902	-15,48	37,50
	Nilai (USD 000):																	
	-Ekspor	2.847.221	2.768.548	3.492.594	3.380.311	1.216.614	3.761.025	3.848.504	4.747.618	3.310.570	3.748.798	3.126.314	2.907.360	39.145.477	2.668.342	-8,22	-6,28	
	-Impor	410.511	517.465	600.199	426.710	500.113	353.074	404.296	383.341	344.361	255.757	384.323	273.176	4.853.326	420.595	53,96	2,46	
	-Neraca	2.436.711	2.241.083	2.892.395	2.953.601	716.501	3.407.951	3.444.208	4.364.277	2.966.209	3.493.041	2.741.991	2.634.184	34.292.151	2.247.747	-14,67	-7,75	
4	Peternakan																	
	-Ekspor	32.984	37.106	39.620	35.816	35.430	39.155	35.978	42.489	48.234	40.910	39.368	38.982	466.072	33.160	-14,94	0,53	
	-Impor	127.337	133.457	181.913	154.505	184.035	159.113	161.821	202.182	162.086	141.850	141.027	147.450	1.896.775	135.328	-8,22	6,28	
	-Neraca	-94.353	-96.351	-142.293	-118.688	-148.605	-119.957	-125.843	-159.693	-159.693	-100.940	-101.659	-108.467	-1.430.702	-102.168	-5,81	8,28	
	Nilai (USD 000):																	
	-Ekspor	63.208	61.004	65.821	65.554	57.906	65.672	61.040	70.136	73.400	68.953	59.786	60.902	773.382	48.469	-20,41	-23,32	
	-Impor	287.237	293.192	457.703	406.358	465.390	437.451	408.701	577.975	443.476	410.346	377.949	390.073	4.955.852	315.751	-19,05	9,93	
	-Neraca	-224.029	-232.188	-391.882	-340.805	-407.484	-371.779	-347.661	-507.839	-370.076	-341.393	-318.163	-329.171	-4.182.470	-267.282	-18,80	19,31	
PERTANIAN	Volume (Ton):																	
	-Ekspor	2.560.303	2.400.560	2.776.828	2.524.560	1.023.843	2.814.122	3.276.389	4.845.856	3.786.928	4.751.866	3.948.944	3.556.722	38.266.922	3.319.106	-6,68	29,64	
	-Impor	1.122.484	1.419.951	1.795.419	1.408.412	1.408.862	1.410.812	1.591.973	1.250.028	1.244.192	987.984	1.151.667	1.222.037	16.014.822	1.625.650	33,03	44,83	
	-Neraca	1.437.819	980.610	981.409	1.115.148	-385.020	1.403.310	1.684.416	3.595.828	2.542.736	3.763.882	2.797.277	2.334.685	22.252.100	1.693.457	-27,47	17,78	
	Nilai (USD 000):																	
	-Ekspor	2.956.975	2.860.793	3.612.293	3.495.522	1.314.315	3.881.245	3.959.683	4.868.277	3.436.851	3.867.885	3.234.567	3.015.165	40.503.571	2.754.980	-8,63	-6,83	
	-Impor	982.315	1.114.243	1.516.665	1.305.346	1.321.210	1.329.281	1.362.708	1.364.960	1.199.669	1.037.659	1.111.330	1.138.888	14.784.274	1.274.903	11,94	29,79	
	-Neraca	1.974.661	1.746.550	2.095.628	2.190.176	-6.895	2.551.964	2.596.975	3.503.317	2.237.182	2.830.226	2.123.237	1.876.277	25.719.297	1.480.077	-21,12	-25,05	

Sumber : Badan Pusat Statistik, diolah Pusdatin  
 Keterangan : Cakupan kode HS yang digunakan sesuai dengan BTKI 2017 (Januari - Maret 2022) dan BTKI 2022 (April 2022 - Januari 2023)  
<sup>1)</sup> Angka Semantara



Tabel 3. Total Ekspor Impor Pertanian Indonesia Menurut Sub Sektor (Olahan), Januari sd. Desember 2022 dan Januari 2023

No.	Sub Sektor	2022												2023		Pertumb.	
		Januari	Februari	Maret	April	Mei	Juni	Juli	Agustus	September	Oktober	November	Desember	Jan - Des	Januari*)	Jan '23 thd Des '22 (%)	Jan '23 thd Jan '22 (%)
1	Tanaman Pangan	12,725	12,626	13,630	9,200	10,809	12,798	16,517	16,342	22,367	20,685	22,272	20,335	190,305	15,318	-24,67	20,38
	-Ekspor	407,118	464,962	693,578	690,935	466,229	770,205	819,667	543,404	598,660	515,716	464,047	685,235	7,119,756	847,055	23,62	108,06
	-Impor	-394,393	-452,336	-679,947	-681,735	-465,420	-757,407	-803,150	-527,063	-576,293	-495,031	-441,775	-664,900	-6,929,452	-831,737	25,09	110,89
	Nilai (USD 000):	9,192	8,705	10,728	7,427	8,304	9,362	10,903	11,768	15,041	14,086	15,163	14,411	135,079	9,920	-31,16	7,91
2	Hortikultura	249,985	273,560	408,113	423,981	309,338	483,229	485,608	334,186	369,070	323,844	292,839	404,571	4,358,325	478,758	18,34	91,51
	-Ekspor	-240,793	-264,855	-397,385	-416,554	-301,034	-473,867	-474,705	-322,419	-354,029	-309,758	-277,687	-390,160	-4,223,246	-468,838	20,17	94,71
	-Impor	24,608	22,616	29,496	29,567	22,749	30,461	28,008	26,922	25,833	24,630	21,803	22,102	308,795	18,056	-18,30	-26,62
	Nilai (USD 000):	37,354	32,535	43,150	42,231	31,490	45,185	39,236	38,755	37,840	36,049	33,315	32,493	449,633	28,248	-13,06	-24,38
3	Perkebunan	34,582	30,025	50,650	48,297	46,368	55,526	64,103	69,458	42,762	47,713	56,219	71,069	616,771	59,798	-15,86	72,92
	-Ekspor	2,772	2,510	-7,500	-6,066	-14,878	-10,341	-24,867	-30,703	-4,922	-11,664	-22,904	-38,576	-167,139	-31,550	-18,21	-12,88,34
	-Impor	2,489,987	2,328,213	2,694,082	2,449,977	954,855	2,731,707	3,195,886	4,760,103	3,690,495	4,665,641	3,865,502	3,475,303	37,301,750	3,252,572	-6,41	30,63
	Nilai (USD 000):	565,024	803,491	891,402	533,696	727,854	436,195	558,968	464,259	453,631	298,292	513,470	343,437	6,589,720	605,671	76,36	7,19
4	Peternakan	1,924,962	1,524,722	1,802,680	1,916,281	227,002	2,295,512	2,636,918	4,295,844	3,236,864	4,367,349	3,352,031	3,131,866	30,712,031	2,646,902	-15,48	37,50
	-Ekspor	2,847,221	2,758,548	3,492,594	3,380,311	1,216,614	3,761,025	3,848,504	4,747,618	3,310,570	3,748,798	3,126,314	2,907,360	39,145,477	2,668,342	-8,22	-6,28
	-Impor	410,511	517,465	600,199	426,710	500,113	353,074	404,296	383,341	344,361	255,757	384,323	273,176	4,863,326	420,595	53,96	2,46
	Nilai (USD 000):	2,436,711	2,241,083	2,892,395	2,953,601	716,501	3,407,951	3,444,208	4,364,277	2,966,209	3,493,041	2,741,991	2,634,184	34,292,151	2,247,747	-14,67	-7,75
PERTANIAN	Volume (Ton):	32,984	37,106	39,620	35,816	35,430	39,155	35,978	42,489	48,234	40,910	39,368	38,982	466,072	33,160	-14,94	0,53
	-Ekspor	127,337	133,457	181,913	154,505	184,035	159,113	161,821	202,182	162,086	141,850	141,027	147,450	1,896,775	135,328	-8,22	6,28
	-Impor	-94,353	-96,351	-142,293	-118,688	-148,605	-119,957	-125,843	-159,693	-113,852	-100,940	-101,659	-108,467	-1,430,702	-102,168	-5,81	8,28
	Nilai (USD 000):	63,208	61,004	65,821	65,554	57,906	65,672	61,040	70,136	73,400	68,953	59,786	60,902	773,382	48,469	-20,41	-23,32
PERTANIAN	Volume (Ton):	2,560,303	2,400,560	2,776,828	2,524,560	1,023,843	2,814,122	3,276,389	4,845,856	3,786,928	4,751,866	3,948,944	3,556,722	38,266,922	3,319,106	-6,68	29,64
	-Ekspor	1,122,484	1,419,951	1,795,419	1,409,412	1,408,862	1,410,812	1,591,973	1,250,028	1,244,192	987,984	1,151,667	1,222,037	16,014,822	1,625,650	33,03	44,83
	-Impor	1,437,819	980,610	981,409	1,115,148	-385,020	1,403,310	1,684,416	3,595,828	2,542,736	3,763,882	2,797,277	2,334,685	22,252,100	1,693,457	-27,47	17,78
	Nilai (USD 000):	2,956,975	2,860,793	3,612,293	3,495,522	1,314,315	3,881,245	3,959,683	4,868,277	3,436,851	3,867,885	3,234,567	3,015,165	40,503,571	2,754,980	-8,63	-6,83
PERTANIAN	Volume (Ton):	982,315	1,114,243	1,516,665	1,305,346	1,321,210	1,329,281	1,362,708	1,364,960	1,199,669	1,037,659	1,111,330	1,138,868	14,784,274	1,274,903	11,94	29,79
	-Ekspor	1,974,661	1,746,550	2,095,628	2,190,176	-6,895	2,551,964	2,596,975	3,503,317	2,237,182	2,830,226	2,123,237	1,876,277	25,719,297	1,480,077	-21,12	-25,05
	-Impor	2,560,303	2,400,560	2,776,828	2,524,560	1,023,843	2,814,122	3,276,389	4,845,856	3,786,928	4,751,866	3,948,944	3,556,722	38,266,922	3,319,106	-6,68	29,64
	Nilai (USD 000):	1,437,819	980,610	981,409	1,115,148	-385,020	1,403,310	1,684,416	3,595,828	2,542,736	3,763,882	2,797,277	2,334,685	22,252,100	1,693,457	-27,47	17,78

Sumber : Badan Pusat Statistik, diolah Puscadin  
 Keterangan : Cakupan kode HS yang digunakan sesuai dengan BTKI 2017 (Januari - Maret 2022) dan BTKI 2022 (April 2022 - Januari 2023)  
 \*) Angka Sementara

Tabel 4. Volume Ekspor Komoditas Tanaman Pangan Indonesia, Januari s.d Desember 2022 dan Januari 2023

No.	Komoditas	2022												2023		Pertumb. Jan'23 thd Des'22 (%)	Pertumb. Jan'23 thd Jan'22 (%)
		Januari	Februari	Maret	April	Mei	Juni	Juli	Agustus	September	Oktober	November	Desember	Jan-Des	Januari*)		
1	Gabah	0,004	10,021	16	7	0	-	8	22	7	27	24	39	160	0	-99,99	12,50
2	Beras	30	376	0	1	19	0	1,952	358	1	2	20	37	2,796	3	-92,91	-91,15
3	Beras Ketan	-	4	-	-	-	1	0	0	-	-	-	18	23	-	-100,00	-
4	Beras Pecah	0,00	-	-	0,02	-	-	0,10	0	-	-	0,00	0,10	0,22	-	-100,00	-100,00
5	Produk Turunan Beras	49	43	45	96	12	45	72	98	27	58	69	32	646	6	-79,97	-87,00
6	Gandum/Meslin	4,963	5,959	4,656	2,723	5,132	5,250	4,917	5,436	6,808	4,267	5,946	3,525	59,581	4,629	31,34	-6,72
	- Segar	-	-	-	-	-	-	-	-	0	-	-	-	0	-	-	-
	- Olahhan	4,963	5,959	4,656	2,723	5,132	5,250	4,917	5,436	6,808	4,267	5,946	3,525	59,581	4,629	31,34	-6,72
7	Jagung	3,983	3,466	5,219	2,910	2,679	4,225	5,271	5,736	16,562	30,121	52,541	103,515	236,229	48,261	-53,38	1,111,62
	- Segar	72	64	310	147	87	89	187	86	6,275	18,327	41,807	94,581	162,033	41,269	-56,37	57,436,03
	- Olahhan	3,911	3,402	4,910	2,762	2,592	4,136	5,084	5,650	10,287	11,794	10,734	8,934	74,196	6,992	-21,73	78,76
8	Kedelai	1,288	1,394	1,706	1,652	1,561	1,183	1,245	1,567	10,750	1,073	1,502	2,168	27,089	1,326	-38,81	2,94
	- Segar	66	210	230	307	431	57	69	244	9,527	11	101	121	11,373	292	140,13	341,76
	- Olahhan	1,222	1,184	1,476	1,345	1,130	1,126	1,176	1,324	1,223	1,062	1,401	2,046	15,716	1,035	-49,44	-15,36
9	Kacang Tanah	181	259	314	273	390	440	478	334	593	698	704	439	5,102	241	-45,06	33,27
	- Segar	13	136	25	66	146	143	233	61	235	404	484	162	2,110	128	-20,94	855,63
	- Olahhan	168	123	289	207	243	297	244	273	357	294	220	277	2,992	113	-59,22	-32,88
10	Kacang Hijau	171	55	257	139	986	876	979	2,553	4,334	5,330	2,067	796	18,544	38	-95,24	-77,82
	- Segar	171	51	246	130	979	855	946	2,499	4,235	5,306	2,039	740	18,196	27	-96,36	-84,24
	- Olahhan	0	5	11	9	7	21	33	54	99	25	28	55	347	11	-80,09	1,096,532,00
11	Ubi Jalar	922	941	1,285	1,596	1,054	1,161	1,348	1,303	1,520	1,583	1,419	1,402	15,532	1,107	-21,07	20,06
	- Segar	580	588	781	1,347	758	782	911	996	895	996	874	833	10,341	1,107	32,92	90,73
	- Olahhan	342	353	503	249	296	379	437	306	625	587	544	570	5,191	-	-100,00	-100,00
12	Ubi Kayu Olahhan	1,193	878	877	683	720	757	804	1,198	946	1,238	1,940	3,717	14,950	2,100	-43,51	75,97
13	Porang	367	100	170	142	140	199	134	446	415	474	730	272	3,590	52	-80,78	-85,74
	- Segar	-	-	-	-	-	-	-	-	-	104	201	114	418	-	-100,00	-
	- Olahhan	367	100	170	142	140	199	134	446	415	370	530	159	3,172	52	-67,04	-85,74
14	Lainnya	1,683	1,262	2,243	1,385	1,024	1,001	2,037	1,586	2,050	1,310	1,061	1,295	17,936	996	-23,09	-40,82
	<b>Total</b>	<b>14,830</b>	<b>14,748</b>	<b>16,788</b>	<b>11,607</b>	<b>13,717</b>	<b>15,138</b>	<b>19,243</b>	<b>20,636</b>	<b>44,013</b>	<b>46,180</b>	<b>68,023</b>	<b>117,255</b>	<b>402,179</b>	<b>58,760</b>	<b>-49,89</b>	<b>296,21</b>

Sumber : BPS, diolah Pusdatin

Keterangan : Cakupan kode HS yang digunakan sesuai dengan BTKI 2017 (Januari - Maret 2022) dan BTKI 2022 (April - Desember 2022, Januari 2023)

\*) Angka Sementara

Tabel 5. Nilai Ekspor Komoditas Tanaman Pangan Indonesia, Januari s.d Desember 2022 dan Januari 2023

No.	Komoditas	2022												2023		Pertumb. Jan'23 thd Jan'22 (%)	Pertumb. Jan'23 thd Des'22 (%)	(000 USD)
		Januari	Februari	Maret	April	Mei	Juni	Juli	Agustus	September	Oktober	November	Desember	Jan-Des	Januari <sup>1)</sup>			
		1	Gabah	0,030	112,520	180	2	0,04	-	2,40	148,43	1,75	61,44	3,71	9,56			
2	Beras	28	222	1	1	16	0	835	162	1	1	36	80	1.381	8	-90,08	-72,08	
3	Beras Ketan	-	6	-	-	-	3	0	0	-	-	-	45	54	-	-100,00	-	
4	Beras Pecah	0	-	-	0	-	-	0	-	-	-	0	0	0	-	-100,00	-100,00	
5	Produk Turunan Beras	44	37	56	64	14	56	40	62	24	24	36	24	480	6	-75,68	-86,55	
6	Gandum/Meslin	2.375	3.175	2.457	1.350	2.765	2.861	2.809	3.104	3.695	2.297	3.413	2.129	32.430	2.835	33,14	19,35	
	- Segar	-	-	-	-	-	-	-	-	0	-	-	-	0	-	-	-	
	- Olahan	2.375	3.175	2.457	1.350	2.765	2.861	2.809	3.104	3.695	2.297	3.413	2.129	32.430	2.835	33,14	19,35	
7	Jagung	1.598	1.334	2.830	992	951	1.686	1.986	2.202	6.754	11.571	17.349	32.367	81.621	16.253	-49,79	917,35	
	- Segar	62	44	775	223	84	64	74	101	2.185	5.955	12.329	28.051	49.947	12.705	-54,71	20.505,67	
	- Olahan	1.536	1.291	2.054	769	867	1.623	1.912	2.101	4.569	5.616	5.021	4.316	31.674	3.548	-17,80	130,99	
8	Kedelai	1.978	1.912	2.224	2.076	1.849	1.669	1.851	2.128	8.760	1.647	2.067	3.124	31.285	1.708	-45,31	-13,62	
	- Segar	51	105	81	158	126	63	48	111	6.915	6	70	82	7.814	128	56,36	148,46	
	- Olahan	1.926	1.807	2.144	1.917	1.723	1.606	1.804	2.018	1.844	1.641	1.998	3.042	23.470	1.581	-48,03	-17,94	
9	Kacang Tanah	623	691	1.060	873	1.211	1.421	1.443	1.098	1.795	2.056	1.926	1.335	15.533	694	-48,05	11,37	
	- Segar	34	294	79	144	322	356	556	113	552	970	1.129	330	4.881	297	-10,20	765,29	
	- Olahan	589	397	981	729	889	1.065	888	985	1.243	1.087	796	1.005	10.652	397	-60,49	-32,53	
10	Kacang Hijau	223	84	387	184	1.101	1.225	1.163	3.492	6.416	7.540	2.876	1.142	25.833	59	-94,87	-73,72	
	- Segar	223	75	354	168	1.084	882	1.095	3.393	6.232	7.491	2.823	1.038	24.857	37	-96,39	-83,19	
	- Olahan	0	9	33	17	17	342	68	99	184	49	53	104	975	21	-79,68	117.328,89	
11	Ubi Jalar	752	686	867	1.280	847	953	1.153	983	1.165	1.240	1.179	1.130	12.234	918	-18,80	22,10	
	- Segar	357	335	340	854	420	402	467	493	365	429	427	354	5.242	918	159,56	156,89	
	- Olahan	394	350	527	426	427	551	686	491	800	811	752	777	6.992	-	-100,00	-100,00	
12	Ubi Kayu	698	652	675	505	416	517	561	870	612	764	1.004	1.832	9.107	1.140	-37,75	63,30	
13	Porang	1.175	228	890	501	426	226	189	883	778	996	1.487	373	8.152	18	-95,15	-98,46	
	- Segar	-	-	-	-	-	-	-	-	-	156	259	114	529	-	-100,00	-	
	- Olahan	1.175	228	890	501	426	226	189	883	778	839	1.229	259	7.624	18	-93,02	-98,46	
14	Lainnya	1.805	1.870	2.590	1.370	1.091	821	1.310	1.245	1.901	1.204	971	1.087	17.266	789	-27,37	-56,27	
	<b>Total</b>	<b>11.299,14</b>	<b>11.009,85</b>	<b>14.216,44</b>	<b>9.198,14</b>	<b>10.687,61</b>	<b>11.439,11</b>	<b>13.343,97</b>	<b>16.378,32</b>	<b>31.901,73</b>	<b>29.400,76</b>	<b>32.346,37</b>	<b>44.677,06</b>	<b>235.898,50</b>	<b>24.427,81</b>	<b>-45,32</b>	<b>116,19</b>	

Sumber : BPS, diolah Pusdatin

Keterangan : Cakupan Kode HS yang digunakan sesuai dengan BTKI 2017 (Januari - Maret 2022) dan BTKI 2022 (April - Desember 2022, Januari 2023)

<sup>1)</sup> Angka Sementara

Tabel 6. Volume Impor Komoditas Tanaman Pangan Indonesia, Januari s.d Desember 2022 dan Januari 2023

No.	Komoditas	2022												2023		Pertumb. Jan'23 thd Des'22 (%)	Pertumb. Jan'23 thd Jan'22 (%)					
		Januari	Februari	Maret	April	Mei	Juni	Juli	Agustus	September	Oktober	November	Desember	Jan-Des	Januari*							
1	Gabah	0,010	0,011	0,025	-	6	-	-	-	-	-	-	-	-	0	0	0	11	183.233,33	109.900,00		
2	Beras	16	0,002	-	875	450	1.505	2.380	4.159	1.850	2.099	2.378	49.183	64.895	49.183	2.378	2.099	2.378	206.979	320,83	1.293.519,06	
3	Beras Ketan	250	-	-	1.150	3.550	9.400	1.300	1.500	1.050	1.000	7.030	9.125	35.355	9.125	7.030	1.000	1.300	-85,75	-85,75	420,00	
4	Beras Pecah	37.219	5.075	8.848	8.053	11.786	38.300	45.011	60.608	44.366	9.900	15.336	44.449	328.951	328.951	15.336	9.900	35.366	-20,43	-20,43	-4,98	
5	Produk Turunan Beras	22	0,04	-	-	-	0	44	0	22	-	-	0	88	0	-	-	-	-100,00	-100,00	-100,00	
6	Gandum/Meslin	846.334	832.517	1.156.597	988.384	667.420	557.801	614.449	900.254	742.056	747.085	552.934	920.468	9.526.299	9.526.299	552.934	747.085	1.001.434	8,80	8,80	18,33	
	- Segar	841.303	829.869	1.141.976	982.821	661.573	550.809	607.694	896.338	739.931	744.333	548.815	913.790	9.459.252	9.459.252	548.815	744.333	999.876	9,42	9,42	18,85	
	- Olahan	5.030	2.648	14.621	5.564	5.847	6.992	6.755	3.916	2.124	2.753	4.118	6.679	67.047	6.679	4.118	2.753	1.558	-76,67	-76,67	-69,02	
7	Jagung	49.041	192.110	68.896	99.361	167.801	129.369	122.351	109.349	105.390	90.720	90.424	86.251	1.311.064	1.311.064	90.424	90.720	103.532	20,03	20,03	111,11	
	- Segar	32.576	176.029	50.130	81.765	147.078	95.789	79.963	88.900	99.400	79.607	85.988	77.113	1.094.237	1.094.237	85.988	79.607	97.489	26,42	26,42	199,27	
	- Olahan	16.465	16.082	18.766	17.596	20.723	33.580	42.388	20.549	5.990	11.113	4.436	9.139	216.826	216.826	4.436	11.113	6.043	-33,88	-33,88	-63,30	
8	Kedelai	514.140	502.717	831.093	887.575	591.011	874.662	822.696	484.292	720.467	642.275	463.429	672.099	8.016.454	8.016.454	463.429	642.275	780.110	16,07	16,07	51,73	
	- Segar	224.333	114.584	251.697	319.849	245.671	266.481	171.861	83.369	208.460	186.831	94.971	156.624	2.324.731	2.324.731	94.971	186.831	218.518	39,52	39,52	-2,59	
	- Olahan	289.807	388.133	579.396	577.725	345.340	608.181	650.835	400.923	512.007	455.444	368.458	515.476	5.691.724	5.691.724	368.458	515.476	561.592	8,95	8,95	93,78	
9	Kacang Tanah	52.302	34.409	37.636	30.499	34.440	26.088	22.208	23.648	19.774	16.167	34.434	39.086	370.693	370.693	34.434	39.086	26.664	-31,81	-31,81	-49,04	
	- Segar	98	200	437	275	371	197	116	-	-	20	60	60	1.834	1.834	60	1.834	108	80,00	80,00	10,20	
	- Olahan	52.204	34.209	37.200	30.224	34.068	25.891	22.092	23.648	19.774	16.147	34.374	39.026	368.858	368.858	34.374	39.026	26.546	-31,98	-31,98	-49,15	
10	Kacang Hijau	7.635	11.159	11.503	18.651	9.622	5.827	5.780	1.755	2.992	5.817	9.173	9.414	99.330	99.330	9.173	5.817	8.799	-6,53	-6,53	15,24	
	- Segar	7.593	11.045	11.475	18.605	9.594	5.747	5.619	1.664	2.884	5.717	9.013	9.318	98.276	98.276	9.013	5.717	8.691	-6,73	-6,73	14,45	
	- Olahan	42	114	28	46	28	80	161	91	108	100	160	95	1.054	1.054	160	100	108	13,72	13,72	157,77	
11	Ubi Jalar	0,30	-	-	-	-	-	-	-	-	-	-	-	-	-	-	-	0	0	-	-	-100,00
	- Segar	0,30	-	-	-	-	-	-	-	-	-	-	-	-	-	-	-	0	0	-	-	-100,00
	- Olahan	-	-	-	-	-	-	-	-	-	-	-	-	-	-	-	-	0	0	-	-	-
12	Ubi Kayu/Olahan	1.834	15.322	31.516	45.436	39.807	42.785	43.473	23.005	6.264	12.119	22.015	6.694	290.270	290.270	22.015	12.119	2.956	-55,84	-55,84	61,22	
13	Porang	19	10	63	9	16	36	106	68	10	68	63	164	632	632	63	106	7	-95,70	-95,70	-63,46	
	- Segar	8	2	4	1	11	12	19	40	10	68	3	98	276	276	3	19	7	-93,07	-93,07	-12,88	
	- Olahan	12	8	60	8	5	24	87	28	-	-	60	66	356	356	60	24	0	-99,62	-99,62	-97,83	
14	Lainnya	13.141	16.749	15.767	12.084	11.733	10.965	10.357	12.894	9.826	7.348	8.862	12.270	141.997	141.997	8.862	7.348	6.938	-43,45	-43,45	-47,20	
	<b>Total</b>	<b>1.521.954</b>	<b>1.610.068</b>	<b>2.161.920</b>	<b>2.102.077</b>	<b>1.537.642</b>	<b>1.696.738</b>	<b>1.690.155</b>	<b>1.621.534</b>	<b>1.654.067</b>	<b>1.534.597</b>	<b>1.206.078</b>	<b>1.849.204</b>	<b>20.186.036</b>	<b>20.186.036</b>	<b>1.206.078</b>	<b>1.534.597</b>	<b>2.174.086</b>	<b>17,57</b>	<b>17,57</b>	<b>42,85</b>	

Sumber : BPS, diolah Pusdatin

Keterangan : Cakupan kode HS yang digunakan sesuai dengan BTKI 2017 (Januari - Maret 2022) dan BTKI 2022 (April - Desember 2022, Januari 2023)

\*) Angka Sementara

Tabel 7. Nilai Impor Komoditas Tanaman Pangan Indonesia, Januari s.d Desember 2022 dan Januari 2023

No.	Komoditas	2022												2023		(000 USD)				
		Januari	Februari	Maret	April	Mei	Juni	Juli	Agustus	September	Oktober	November	Desember	Jan-Des	Januari*)	Pertumb. Jan '23 thd Des '22 (%)	Pertumb. Jan '23 thd Jan '22 (%)			
1	Gabah	0,110	0,181	0	-	120	-	-	-	-	-	-	-	-	0,01	0,05	121	135	259.515,38	122.627,27
2	Beras	47	0	-	478	246	908	1.783	2.389	1.095	997	1.465	25.210	34.619	1.465	25.210	34.619	304,65	214.977,94	
3	Beras Ketan	122	-	-	560	1.757	4.952	672	841	592	567	4.215	5.630	19.910	4.215	5.630	19.910	-86,51	522,75	
4	Beras Pecah	15.221	2.014	3.471	3.426	5.367	17.131	19.751	27.841	20.352	4.714	7.011	21.094	147.393	7.011	21.094	147.393	-24,97	3,99	
5	Produk Turunan Beras	8	1	-	-	-	0	18	1	9	-	-	0	38	-	0	38	-100,00	-100,00	
6	Gandum/Meslin	315.405	313.404	424.939	370.984	274.811	226.470	264.760	401.730	324.615	327.184	230.341	371.167	3.845.810	230.341	371.167	3.845.810	7,84	26,90	
	- Segar	313.073	311.794	418.712	368.555	271.828	222.833	260.819	399.195	323.248	325.234	227.723	367.385	3.810.400	227.723	367.385	3.810.400	8,62	27,47	
	- Olahan	2.332	1.610	6.226	2.428	2.983	3.636	3.941	2.535	1.367	1.950	2.619	3.782	35.410	2.619	3.782	35.410	-68,28	-48,57	
7	Jagung	19.404	67.534	25.778	36.756	69.271	56.977	55.861	44.752	36.348	35.682	31.303	31.899	511.365	31.303	31.899	511.365	14,70	88,56	
	- Segar	11.832	59.344	16.191	27.515	58.412	37.841	31.683	33.044	33.079	29.716	28.848	26.954	394.458	28.848	26.954	394.458	23,69	181,77	
	- Olahan	7.572	8.190	9.587	9.240	10.859	19.136	23.978	11.708	3.269	5.967	2.455	4.944	116.907	2.455	4.944	116.907	-34,29	-57,09	
8	Kedelai	277.319	270.608	485.072	560.274	390.795	576.111	506.202	302.052	461.940	421.344	286.152	392.418	4.930.286	286.152	392.418	4.930.286	17,48	66,24	
	- Segar	127.320	67.116	166.568	222.455	174.665	200.972	129.798	63.163	153.748	143.252	71.955	106.080	1.627.091	71.955	106.080	1.627.091	37,12	14,25	
	- Olahan	149.999	203.492	318.505	337.819	216.129	375.139	376.404	238.889	308.192	278.092	214.197	286.338	3.303.195	214.197	286.338	3.303.195	10,20	110,37	
9	Kacang Tanah	67.660	44.670	47.657	39.215	43.916	33.333	27.475	29.298	24.246	19.701	43.320	47.473	467.963	43.320	47.473	467.963	-30,87	-51,50	
	- Segar	129	243	567	364	511	253	152	-	-	26	74	70	2.390	74	70	2.390	185	163,79	
	- Olahan	67.530	44.427	47.090	38.851	43.405	33.080	27.322	29.298	24.246	19.675	43.246	47.402	465.573	43.246	47.402	465.573	-31,16	-51,68	
10	Kacang Hijau	8.580	13.391	12.993	18.474	9.143	5.955	5.682	1.968	3.316	6.329	9.762	9.580	105.075	9.762	9.580	105.075	8,60	-7,51	
	- Segar	8.500	13.227	12.951	18.386	9.098	5.806	5.428	1.733	3.127	6.166	9.528	9.417	103.367	9.528	9.417	103.367	8,662	-8,02	
	- Olahan	80	165	42	88	45	149	254	135	189	163	234	163	1.708	234	163	1.708	198	21,57	
11	Ubi Jalar	1	-	-	-	-	-	-	-	0	-	-	-	1	-	-	1	-	-	-100,00
	- Segar	-	-	-	-	-	-	-	-	0	-	-	-	0	-	-	0	-	-	-
	- Olahan	1	-	-	-	-	-	-	-	-	-	-	-	1	-	-	1	-	-	-100,00
12	Ubi Kayu Olahhan	1.049	7.910	16.135	24.533	21.823	23.793	24.249	12.807	3.474	6.420	10.791	3.366	156.349	10.791	3.366	156.349	1.540	-54,25	
13	Porang	185	111	383	98	102	84	358	102	37	32	259	236	1.988	259	236	1.988	17	-93,00	
	- Segar	38	18	2	8	32	5	27	20	37	32	5	45	268	5	45	268	16	-64,72	
	- Olahan	148	93	382	91	70	79	331	82	-	-	254	191	1.720	254	191	1.720	1	-99,73	
14	Lainnya	10.894	13.412	14.188	11.393	11.339	9.887	10.403	12.727	8.991	6.903	8.224	10.024	128.385	8.224	10.024	128.385	7.345	-26,73	
	<b>Total</b>	<b>715.895</b>	<b>733.055</b>	<b>1.030.616</b>	<b>1.066.189</b>	<b>828.690</b>	<b>955.601</b>	<b>917.013</b>	<b>836.409</b>	<b>885.016</b>	<b>829.873</b>	<b>632.846</b>	<b>918.098</b>	<b>10.349.301</b>	<b>632.846</b>	<b>918.098</b>	<b>10.349.301</b>	<b>1.067.172</b>	<b>16,24</b>	<b>49,07</b>

Sumber : BPS, diolah Pusdatin

Keterangan : Cakupan kode HS yang digunakan sesuai dengan BTKI 2017 (Januari - Maret 2022) dan BTKI 2022 (April - Desember 2022, Januari 2023)

\*) Angka Sementara

Tabel 8. Neraca Volume Perdagangan Komoditas Tanaman Pangan Indonesia, Januari s.d Desember 2022 dan Januari 2023

No.	Komoditas	2022												2023		Pertumb. Jan'23 thd Des'22 (%)	Pertumb. Jan'23 thd Jan'22 (%)
		Januari	Februari	Maret	April	Mei	Juni	Juli	Agustus	September	Oktober	November	Desember	Jan-Des	Januari*)		
1	Gabah	0	10	16	7	-6	0	8	22	7	27	24	39	154	-11	-127,92	183.158,33
2	Beras	14	376	0	-874	-431	-1.505	-428	-3.801	-1.849	-2.097	-2.358	-49.146	-62.099	-206,976	321,15	-1.475.615,01
3	Beras Katan	-250	4	0	-1.150	-3.550	-9.399	-1.300	-1.500	-1.050	-1.000	-7.030	-9.107	-35.332	-1.300	-85,73	420,00
4	Beras Pecah	-37.219	-5.075	-8.848	-8.053	-11.786	-38.300	-45.011	-60.608	-44.366	-9.900	-15.336	-44.449	-328.951	-35.366	-20,43	-4,98
5	Produk Turunan Beras	27	43	45	96	12	45	28	98	5	58	69	32	558	6	-79,97	-76,35
6	Gandum/Meslin	-841.371	-826.558	-1.151.941	-985.661	-662.288	-552.551	-609.532	-894.819	-735.248	-742.818	-546.988	-916.944	-9.466.719	-996.805	8,71	18,47
-	- Segar	-841.303	-829.869	-1.141.976	-982.821	-661.573	-550.809	-607.694	-896.338	-739.931	-744.333	-548.815	-913.790	-9.459.252	-999.876	9,42	18,85
-	- Olahan	-67	3.311	-9.965	-2.840	-715	-1.742	-1.838	1.519	4.683	1.514	1.827	-3.154	-7.467	3.071	-197,36	-4.655,65
7	Jagung	-45.058	-188.644	-63.677	-96.451	-165.122	-125.144	-117.080	-103.613	-88.829	-60.599	-37.883	17.264	-1.074.835	-55.270	-420,15	22,67
-	- Segar	-32.504	-175.965	-49.820	-81.618	-146.991	-95.700	-79.776	-88.714	-93.125	-61.280	-44.181	17.469	-932.205	-56.220	-421,83	72,96
-	- Olahan	-12.554	-12.680	-13.856	-14.833	-18.131	-29.444	-37.304	-14.899	4.296	681	6.298	-205	-142.631	950	-563,86	-107,56
8	Kedelai	-512.852	-501.323	-829.387	-895.922	-589.450	-873.479	-821.451	-482.724	-709.717	-641.202	-461.927	-669.932	-7.989.365	-778.783	16,25	51,85
-	- Segar	-224.267	-114.374	-251.467	-319.543	-245.240	-266.424	-171.793	-83.125	-198.933	-186.820	-94.871	-156.502	-2.313.358	-218.226	39,44	-2,69
-	- Olahan	-288.585	-386.949	-577.920	-576.380	-344.210	-607.055	-649.658	-399.599	-510.784	-454.382	-367.056	-513.429	-5.676.008	-560.557	9,18	94,24
9	Kacang Tanah	-52.121	-34.150	-37.322	-30.226	-34.050	-25.648	-21.730	-23.315	-19.181	-15.469	-33.730	-38.647	-365.591	-26.413	-31,66	-49,32
-	- Segar	-85	-64	-412	-209	-225	-54	118	61	235	384	424	102	276	20	-80,08	-124,12
-	- Olahan	-52.037	-34.086	-36.911	-30.017	-33.825	-25.594	-21.848	-23.375	-19.417	-15.853	-34.154	-38.750	-365.867	-26.434	-31,78	-49,20
10	Kacang Hijau	-7.465	-11.104	-11.246	-18.512	-8.636	-4.951	-4.802	798	1.342	-487	-7.106	-8.618	-80.787	-8.761	1,66	17,37
-	- Segar	-7.423	-10.995	-11.229	-18.475	-8.615	-4.892	-4.674	835	1.351	-412	-6.974	-8.578	-80.080	-8.664	1,00	16,72
-	- Olahan	-42	-109	-17	-37	-21	-60	-128	-37	-9	-75	-132	-40	-707	-97	142,43	131,67
11	Ubi Jalar	922	941	1.285	1.596	1.054	1.161	1.348	1.303	1.520	1.583	1.419	1.402	15.532	1.107	-21,07	20,10
-	- Segar	580	588	781	1.347	758	782	911	996	895	996	874	833	10.341	1.107	32,92	90,73
-	- Olahan	341	353	503	249	296	379	437	306	625	587	544	570	5.191	0	-100,00	-100,00
12	Ubi Kayu Olahhan	-641	-14.444	-30.640	-44.753	-39.087	-42.029	-42.670	-21.807	-5.318	-10.881	-20.075	-2.977	-275.320	-857	-71,22	33,75
13	Porang	348	90	107	133	124	164	28	377	405	406	668	108	2.958	45	-58,13	-86,98
-	- Segar	-8	-2	-4	-1	-11	-12	-19	-40	-10	36	198	15	143	-7	-144,33	-12,88
-	- Olahan	356	93	111	134	135	175	47	418	415	370	470	93	2.816	52	-43,87	-85,35
14	Lainnya	-11.458	-15.487	-13.524	-10.699	-10.709	-9.964	-8.320	-11.308	-7.777	-6.038	-7.802	-10.975	-124.061	-5.942	-45,86	-48,14
	<b>Total</b>	<b>-1.507.124</b>	<b>-1.595.320</b>	<b>-2.145.131</b>	<b>-2.090.470</b>	<b>-1.523.925</b>	<b>-1.681.600</b>	<b>-1.670.912</b>	<b>-1.600.898</b>	<b>-1.610.054</b>	<b>-1.488.417</b>	<b>-1.138.056</b>	<b>-1.731.949</b>	<b>-19.783.856</b>	<b>-2.115.327</b>	<b>22,14</b>	<b>40,36</b>

(KS)

Sumber : BPS, diolah Pusdatin

Keterangan : Cakupan kode HS yang digunakan sesuai dengan BTKI 2017 (Januari - Maret 2022) dan BTKI 2022 (April - Desember 2022, Januari 2023)

\*) Angka Sementara

Tabel 9. Neraca Nilai Perdagangan Komoditas Tanaman Pangan Indonesia, Januari s.d Desember 2022 dan Januari 2023

No.	Komoditas	2022												2023		Pertumb. Jan'23 thd Jan'22 (%)	(000 USD)
		Januari	Februari	Maret	April	Mei	Juni	Juli	Agustus	September	Oktober	November	Desember	Jan-Des	Januari*)		
1	Gabah	0	112	180	2	-120	0	2	148	2	61	4	10	401	-135	-1.520,32	168.637,90
2	Beras	-19	222	1	-477	-230	-908	-949	-2.228	-1.094	-996	-1.429	-25.130	-33.238	-102.004	305,90	533.608,87
3	Beras Kelan	-122	6	0	-560	-1.757	-4.949	-672	-841	-592	-567	-4.215	-5.586	-19.856	-760	-86,40	522,75
4	Beras Pecah	-15.221	-2.014	-3.471	-3.426	-5.367	-17.131	-19.750	-27.841	-20.352	-4.714	-7.011	-21.094	-147.393	-15.828	-24,97	3,99
5	Produk Turunan Beras	36	36	56	64	14	55	22	60	15	24	36	24	442	6	-75,68	-83,58
6	Gandum/Meslin	-313.030	-310.229	-422.482	-369.633	-272.046	-223.608	-261.951	-398.626	-320.920	-324.887	-226.928	-369.038	-3.813.380	-397.424	7,69	28,96
	- Segar	-313.073	-311.794	-418.712	-368.555	-271.828	-222.833	-260.819	-399.195	-323.248	-325.234	-227.723	-367.385	-3.810.400	-399.059	8,62	27,47
	- Olahan	43	1.565	-3.769	-1.078	-218	-775	-1.132	568	2.328	347	794	-1.653	-2.980	1.635	-198,94	3.687,47
7	Jagung	-17.807	-66.200	-22.948	-35.763	-68.320	-55.291	-53.675	-42.550	-29.594	-24.111	-13.954	469	-429.744	-20.336	-4.439,91	14,21
	- Segar	-11.771	-59.301	-15.416	-27.292	-58.328	-37.777	-31.609	-32.943	-30.893	-23.760	-16.519	1.097	-344.511	-20.635	-1.990,57	75,31
	- Olahan	-6.036	-6.899	-7.532	-8.471	-9.993	-17.514	-22.066	-9.607	1.299	-351	2.566	-629	-85.233	299	-147,50	-104,95
8	Kedelai	-275.341	-268.696	-482.848	-558.198	-388.946	-574.442	-504.350	-299.923	-453.181	-419.697	-284.085	-389.294	-4.899.001	-459.303	17,98	66,81
	- Segar	-127.269	-67.011	-166.487	-222.296	-174.540	-200.909	-129.750	-63.052	-146.833	-143.246	-71.885	-105.999	-1.619.277	-145.333	37,11	14,19
	- Olahan	-148.072	-201.685	-316.361	-335.902	-214.406	-373.533	-374.600	-236.872	-306.348	-276.450	-212.200	-283.295	-3.279.725	-313.970	10,83	112,04
9	Kacang Tanah	-67.037	-43.979	-46.597	-38.342	-42.705	-31.912	-26.031	-28.200	-22.451	-17.644	-41.394	-46.137	-452.429	-32.124	-30,37	-52,08
	- Segar	-95	51	-488	-220	-189	104	403	113	552	944	1.056	260	2.491	111	-57,17	-217,10
	- Olahan	-66.942	-44.030	-46.109	-38.122	-42.516	-32.015	-26.434	-28.313	-23.004	-18.588	-42.450	-46.397	-454.921	-32.235	-30,52	-51,85
10	Kacang Hijau	-8.357	-13.307	-12.607	-18.289	-8.042	-4.730	-4.519	1.624	3.100	1.211	-6.886	-8.439	-79.242	-8.802	4,30	5,32
	- Segar	-8.277	-13.152	-12.597	-18.218	-8.014	-4.924	-4.333	1.661	3.105	1.325	-6.705	-8.380	-78.509	-8.625	2,92	4,20
	- Olahan	-80	-156	-9	-71	-28	194	-186	-37	-5	-114	-182	-59	-733	-177	200,44	120,77
11	Ubi Jalar	751	686	867	1.280	847	953	1.153	983	1.165	1.240	1.179	1.130	12.233	918	-18,80	22,23
	- Segar	357	335	340	854	420	402	467	493	365	429	427	354	5.242	918	159,56	156,89
	- Olahan	394	350	527	426	427	551	686	491	800	811	752	777	6.991	0	-100,00	-100,00
12	Ubi Kayu Olahan	-350	-7.258	-15.459	-24.028	-21.407	-23.276	-23.688	-11.936	-2.862	-5.656	-9.787	-1.534	-147.242	-400	-73,95	14,09
13	Porang	990	117	507	402	325	142	-169	781	741	963	1.228	137	6.164	2	-98,87	-99,94
	- Segar	-38	-18	-2	-8	-32	-5	-27	-20	-37	124	254	68	260	-16	-123,52	-57,29
	- Olahan	1.028	135	508	410	357	147	-142	801	778	839	975	68	5.904	18	-74,33	-98,29
14	Lainnya	-9.089	-11.542	-11.598	-10.022	-10.248	-9.066	-9.092	-11.482	-7.091	-5.699	-7.254	-8.937	-11.119	-6.556	-26,65	-27,87
	<b>Total</b>	<b>-704.595</b>	<b>-722.045</b>	<b>-1.016.400</b>	<b>-1.056.991</b>	<b>-818.003</b>	<b>-944.162</b>	<b>-903.669</b>	<b>-820.031</b>	<b>-853.115</b>	<b>-800.473</b>	<b>-600.499</b>	<b>-873.421</b>	<b>-10.113.403</b>	<b>-1.042.745</b>	<b>19,39</b>	<b>47,99</b>

Sumber : BPS, diolah P usdalin

Keterangan : Cakupan kode HS yang digunakan sesuai dengan BTKI 2017 (Januari - Maret 2022) dan BTKI 2022 (April - Desember 2022, Januari 2023)

\*) Angka Sementara

(K/S)

Tabel 10. Volume Ekspor Komoditas Hortikultura Indonesia, Januari sd. Desember 2022 dan Januari 2023

No	Komoditas	2022												2023 Januari*)	Pertumb. Jan'23 thd Des'22 (%)	Pertumb. Jan'23 thd Jan'22 (%)	
		Januari	Februari	Maret	April	Mei	Juni	Juli	Agustus	September	Oktober	November	Desember				Jan-Des
<b>A SAYURAN</b>																	
1	Bawang Merah	1	3	1	31	9	1	1	160	504	1.481	335	38	2.565	5	-87,84	664,21
	- Bawang Merah Segar	-	1	-	-	-	-	-	157	503	1.465	334	38	2.497	4	-88,37	-
	- Bawang Merah Olahlan	1	3	1	31	9	1	3	1	16	1	0	0	67	0,24	-29,68	-60,00
2	Bawang Putih	32	0	1	0	0	1	0	0	0	0	0	0	34	0,05	-9,01	-99,84
	- Bawang Putih Segar	-	-	0	-	-	-	-	0	-	0	0	-	0	0	-	-
	- Bawang Putih Olahlan	32	0	1	0	0	1	0	0	0	0	0	0	34	0,05	-9,91	-99,84
3	Bawang Bombay	0	0	0	2	-	0	0	0	2	-	0	1	5	5	530,41	2.181,48
	- Bawang Bombay Segar	0	-	0	-	-	-	-	0	0	-	0	1	1	-	-100,00	-100,00
	- Bawang Bombay Olahlan	0	0	0	2	-	0	0	-	1	-	0	0	4	5	315.733,33	2.223,44
4	Kentang	274	268	385	95	334	425	298	250	339	308	222	320	3.519	193	-39,81	-29,75
	- Kentang Segar	230	205	327	16	265	351	209	200	267	186	151	259	2.666	77	-70,33	-66,58
	- Kentang Olahlan	44	63	58	79	69	75	89	51	72	122	71	61	853	116	90,55	162,74
5	Tomat	130	80	24	271	72	191	165	229	172	120	81	73	1.608	129	75,72	-0,76
	- Tomat Segar	14	4	8	6	8	5	6	7	10	11	7	17	104	11	-35,17	-23,23
	- Tomat Olahlan	115	75	15	265	64	186	160	223	162	109	73	56	1.505	118	108,58	1,99
6	Bunga Kol dan Brokoli	-	-	0	-	-	-	-	0	24	17	25	27	92	16	-40,74	-
7	Kubis	2.495	2.097	5.099	5.617	3.264	1.369	3.361	3.644	4.844	4.958	1.334	1.211	39.293	839	-30,72	-66,37
8	Kacang Kapri	0	-	1	-	0	0	4	11	0	0	0	-	16	2	-	429,75
	- Kacang Kapri Segar	0	-	1	-	-	-	0	4	11	0	0	-	16	-	-	-100,00
	- Kacang Kapri Olahlan	-	-	-	-	0	-	-	-	-	0	0	-	1	2	-	-
9	Cabai	1.081	541	1.092	719	601	509	617	755	689	712	736	953	9.003	782	-17,85	-27,59
	- Cabai Segar	5	5	7	7	4	5	4	15	5	10	13	27	106	13	-51,83	146,60
	- Cabai Olahlan	1.075	536	1.085	712	597	504	613	740	684	702	723	926	8.897	770	-16,86	-28,44
10	Jamur dan cendawan	130	172	155	113	129	139	317	241	357	424	314	444	2.934	439	-1,02	238,36
	- Jamur dan cendawan Segar	8	16	32	8	8	8	9	9	9	6	6	7	125	7	-2,31	-21,45
	- Jamur dan cendawan Olahlan	122	156	123	104	121	132	308	232	348	419	308	437	2.809	433	-1,00	256,15
<b>B BUAH-BUAHAN</b>																	
11	Mangga	0	1	1	1	7	14	26	9	44	142	60	10	314	1	-92,57	734,46
	- Mangga Segar	0	1	1	1	7	14	26	8	43	142	60	10	311	1	-93,80	584,46
	- Mangga Olahlan	-	-	-	0	0	-	0	1	0	0	0	0	2	0	-20,33	-
12	Manggis	4.570	2.397	1.050	443	93	64	384	2.569	7.245	7.153	2.899	1.432	30.298	5.292	269,57	15,79
13	Jeruk	50	48	70	60	96	225	251	103	180	164	116	112	1.476	92	-18,02	85,28
	- Jeruk Segar	16	8	22	8	9	33	45	50	92	98	60	58	499	73	26,35	342,48
	- Jeruk Olahlan	33	39	49	52	87	192	206	54	88	66	56	55	977	19	-64,88	-42,25
14	Anggur	11	0	3	29	1	1	1	1	1	1	2	2	54	1	-55,60	-90,56
	- Anggur Segar	-	-	-	28	-	-	0	0	0	-	-	0	28	-	-100,00	-
	- Anggur Olahlan	11	0	3	1	1	1	1	1	1	1	2	2	27	1	-53,66	-90,56
15	Pepaya	1	0	1	0	1	1	0	0	0	36	1	14	56	0	-97,96	-64,71
16	Apel	0	8	0	19	22	4	1	1	2	0	15	1	71	7	1.355,18	11.336,81
	- Apel Segar	-	0	-	-	2	-	-	-	-	-	0	3	-	-	-100,00	-
	- Apel Olahlan	0	8	0	19	19	4	1	1	2	0	15	0	68	7	14.539,12	11.336,81
17	Nenas	21.037	19.718	25.427	25.102	19.765	25.163	23.236	22.259	20.887	20.062	16.883	17.423	256.962	13.877	-20,35	-34,04
	- Nenas Segar	726	583	615	536	377	435	449	232	272	505	574	984	6.288	565	-42,55	-22,16
	- Nenas Olahlan	20.311	19.134	24.812	24.566	19.388	24.728	22.787	22.027	20.615	19.558	16.309	16.438	250.674	13.311	-19,02	-34,46
18	Pir	18	4	-	18	-	-	18	4	-	18	-	0	79	-	-100,00	-100,00
	- Pir Segar	-	-	-	-	-	-	-	-	-	-	-	0	0	-	-100,00	-
	- Pir Olahlan	18	4	-	18	-	-	18	4	-	18	-	-	79	-	-	-100,00
19	Pisang	2.623	2.181	2.648	1.733	1.409	1.384	1.401	1.588	1.716	1.753	1.945	1.731	22.113	2.056	18,75	-21,62
20	Salak	140	169	211	161	162	160	171	311	345	456	560	451	3.298	391	-13,23	178,94
21	Durian	0	1	0	9	1	1	5	29	44	25	82	29	227	32	11,95	16.150,00
<b>C TANAMAN HIAS</b>																	
22	Anggrek	-	2	-	6	0	2	-	0	-	0	2	1	13	-	-100,00	-
23	Krisan	8	11	10	11	12	18	24	22	15	29	28	32	221	27	-16,82	219,44
<b>D TANAMAN OBAT</b>																	
24	Jahe	244	190	400	416	239	194	235	754	1.780	791	612	595	6.448	560	-5,82	130,10
	- Jahe Segar	236	186	393	413	234	189	224	727	1.777	787	588	584	6.338	554	-5,26	134,24
	- Jahe Olahlan	7	4	7	2	5	5	11	27	3	4	24	11	109	7	-36,89	-6,48
25	Kunyit	1.146	594	336	646	346	492	1.030	1.245	1.017	1.544	799	931	10.126	455	-51,09	-60,25
26	Jeruk Nipis	1	49	159	121	20	3	3	4	9	6	6	6	387	17	174,70	1.292,87
<b>E HORTIKULTURA LAINNYA</b>																	
		6.337	6.027	6.706	7.243	4.660	8.008	8.715	10.436	12.004	11.532	11.620	9.867	103.153	7.901	-19,93	24,67
	<b>Total</b>	<b>40.329</b>	<b>34.560</b>	<b>43.778</b>	<b>42.867</b>	<b>31.243</b>	<b>38.369</b>	<b>40.264</b>	<b>44.626</b>	<b>52.219</b>	<b>51.734</b>	<b>38.674</b>	<b>35.704</b>	<b>494.367</b>	<b>33.119</b>	<b>-7,24</b>	<b>-17,88</b>

Sumber : Badan Pusat Statistik, diolah Pusdatin

Keterangan : Cakupan kode HS yang digunakan sesuai dengan BTKI 2017 (Januari - Maret 2022) dan BTKI 2022 (April - Desember 2022, Januari 2023)

\*) Angka Sementara

(WBK)

















Tabel 18. Volume Impor Komoditas Perkebunan Indonesia, Januari sd. Desember 2022 dan Januari 2023

No	Komoditas	2022												2023		Pertumb. Jan'23 thd Jan'22 (%)	Pertumb. Jan'23 thd Jan'22 (%)
		Januari	Februari	Maret	April	Mei	Juni	Juli	Agustus	September	Oktober	November	Desember	Jan-Des	Januari		
		(Ton)	(Ton)	(Ton)	(Ton)	(Ton)	(Ton)	(Ton)	(Ton)	(Ton)	(Ton)	(Ton)	(Ton)	(Ton)	(Ton)		
1	Kelapa Primer Manufaktur	475 85 390	7.956 91 7.865	9.019 138 8.881	16.947 170 16.777	3.761 64 3.698	8.586 46 8.540	5.302 51 5.250	551 159 392	8.313 69 8.244	1.111 73 1.038	414 112 302	335 68 268	62.771 1.126 61.645	4.765 75 4.689	1.321,37 11,79 1.651,66	902,30 -11,57 1.102,30
2	Karet Primer Manufaktur	11.233 2.234 8.999	5.411 2.127 3.285	19.950 2.930 17.021	6.257 1.395 4.861	5.412 1.740 3.671	7.156 2.371 4.785	6.898 2.134 4.764	25.003 1.646 23.357	5.377 1.058 4.319	2.607 447 2.161	23.679 639 23.039	4.498 630 3.868	123.482 19.352 104.130	23.965 706 23.259	432,75 12,03 501,27	113,35 -68,41 158,48
3	Kelapa Sawit Primer Manufaktur	115 7 108	180 64 116	394 70 325	70 28 42	202 125 77	566 549 57	271 214 57	262 215 1.165	206 167 1.029	97 62 689	366 284 956	129 112 696	104.130 1.897 15.961	413 347 1.410	220,54 209,00 102,63	258,36 4.856,55 81,14
4	Kopi Primer Manufaktur	778 668 111	1.091 972 1.118	2.157 2.067 91	1.439 1.413 26	1.805 1.784 21	2.301 2.232 69	1.855 1.739 116	1.165 1.108 57	1.029 929 100	689 582 107	956 908 48	696 627 765	15.961 15.028 10.883	1.410 1.333 77	102,63 99,63 13,11	81,14 99,63 -30,18
5	Teh Primer Manufaktur	805 274 531	977 293 684	1.218 260 958	1.029 452 576	662 121 541	1.022 343 679	749 103 646	912 235 677	830 339 721	948 139 809	965 175 790	765 127 638	10.883 2.631 8.251	722 128 594	-5,67 0,83 -6,96	-10,27 -53,23 11,89
6	Lada Primer Manufaktur	24 0 24	33 1 33	19 1 19	58 1 57	86 26 18	44 9 25	15 54 14	86 23 32	68 23 45	21 17 21	116 95 21	44 25 19	562 251 310	57 30 27	31,21 21,27 44,18	139,55 -30,18 14,22
7	Tembakau Primer Manufaktur	12.165 1.313 10.852	8.471 2.116 6.355	8.559 1.407 7.152	11.544 1.122 10.421	12.298 2.052 10.245	10.055 1.449 8.606	10.946 950 9.995	16.242 1.023 15.219	12.854 2.017 10.837	14.777 1.893 12.883	13.096 2.859 10.237	9.914 3.097 6.817	140.920 21.299 119.621	8.819 2.509 6.310	-11,04 -18,96 -7,44	-27,50 91,13 -41,85
8	Kakao Primer Manufaktur	28.244 20.641 7.603	27.863 31.124 7.135	38.749 31.225 7.625	24.370 24.370 1.998	18.041 18.041 2.614	22.257 22.257 1.931	20.190 20.190 1.752	31.584 31.584 1.947	17.982 17.982 2.284	23.821 23.821 1.744	26.174 26.174 2.674	34.220 34.220 826	313.493 241.001 25.086	40.385 40.385 4.068	18,02 18,02 392,40	42,99 431,16 190,83
9	Cengkeh Primer Manufaktur	1.399 1.399 0	1.795 1.795 0	4.141 4.141 0	1.998 1.998 0	2.614 2.614 0	1.917 1.917 14	1.752 1.752 4	1.943 1.943 43.966	2.284 2.284 38.494	1.744 1.744 36.282	2.674 2.674 30.750	826 826 25.642	25.086 25.086 501.257	4.068 4.068 16.465	392,40 392,40 -35,79	190,83 190,83 -68,57
10	Kapas Primer Manufaktur	52.381 51.604 777	55.286 53.995 1.291	49.063 47.946 1.117	37.574 36.394 1.181	39.413 38.414 999	45.972 44.643 1.329	46.434 45.459 976	43.966 43.419 547	38.494 37.488 1.005	36.282 35.847 434	30.750 30.328 421	25.642 25.420 222	501.257 490.958 10.298	16.465 16.334 131	-35,79 -35,74 -41,23	-68,57 -68,35 -99,13
11	Pala Primer Manufaktur	22 7 15	- - -	16 7 9	12 2 10	28 64 28	75 41 35	61 54 8	48 23 25	53 38 15	68 64 4	70 30 30	30 30 0	483 305 178	0 0 0	-99,35 -99,53 0,00	-99,13 -98,06 -99,64
12	Gula Tebu - Gula Kristal Mentah/Gula Kasar (raw sugar) - Gula Kristal Rafinasi (Refined Sugar) - Gula Kristal Putih (Plantation White Sugar)	506.072 503.972 2.100	758.181 704.806 31.375	828.041 742.391 2.150	485.774 457.201 28.573	663.001 615.827 3.352	397.624 393.499 3.450	506.272 494.100 12.172	409.275 387.095 22.180	416.236 411.238 4.998	284.784 262.500 2.284	459.445 400.077 29.368	312.898 311.288 1.610	6.007.603 5.713.994 143.612	537.060 535.760 1.300	71,64 72,11 -19,25	6,12 6,31 -38,10
13	Pinang (Primer)	-	-	17	-	-	-	0	-	-	-	18	0	0	47	-	-
14	Kacang Mete Primer Manufaktur	1.179 1.179	1.036 1.036	1.622 1.621	651 651	1.761 980	1.177 848	3.728 2.595	1.009 1.009	1.083 1.083	927 924	952 936	1.675 1.673	16.800 13.073	1.366 1.366	-18,44 -18,37	15,83 -100,00 -15,89
15	Lainnya	33.087	22.927	24.448	11.378	42.535	9.623	27.509	10.661	8.239	12.225	15.177	233.283	670.140	101.60	64,71	-7,52
	Total	647.980	891.206	987.415	599.101	791.576	508.378	631.983	542.711	513.047	360.100	575.147	406.850	670.140	64,71	7,455,495	3,42

Sumber : Badan Pusat Statistik, diolah Pusdatin  
 Keterangan : Cakupan kode HS yang digunakan sesuai dengan BTKI 2017 (Januari - Maret 2022) dan BTKI 2022 (April - Desember 2022, Januari 2023)  
 \*) Angka Sementara





Tabel 20. Neraca Volume Komoditas Perkebunan Indonesia, Januari sd. Desember 2022 dan Januari 2023

No	Komoditas	2022												2023		Pertumb. Jan '23 thd Des '22 (%)		Pertumb. Jan '23 thd Jan '22 (%)	
		Januari	Februari	Maret	April	Mei	Juni	Juli	Agustus	September	Oktober	November	Desember	Jan-Des	Januari	Pertumb. Jan '23 thd Jan '22 (%)	Pertumb. Jan '23 thd Jan '22 (%)		
1	Kelapa Primer	145.446	159.140	213.066	161.816	132.159	147.815	167.116	180.168	172.004	170.618	163.102	160.750	1.973.199	141.030	-12,27	-3,04		
		60.563	72.993	89.963	70.332	39.445	50.108	34.161	67.898	43.323	50.112	50.261	34.361	663.520	41.424	20,56	-31,60		
2	Karet Primer	186.755	153.687	173.663	199.061	176.537	190.560	187.400	155.355	152.726	143.450	108.290	132.835	1.960.319	148.493	11,79	-20,49		
		2.079	2.059	2.579	-1.201	-1.325	-2.328	-1.976	-1.606	-471	-111	-175	-54	-15.966	175	-421,09	-108,42		
3	Kelapa Sawit Primer	188.834	155.746	176.242	200.262	177.862	192.888	189.377	156.961	153.197	143.561	108.466	132.889	1.976.284	148.318	11,61	-21,46		
		3.394.738	2.332.191	2.638.076	2.282.013	2.985.285	2.643.697	3.168.808	4.734.793	3.450.777	3.459.890	3.879.852	3.441.342	36.521.462	3.308.752	-3,85	38,17		
4	Kopi Primer	2.046.588	1.994.098	2.254.338	1.984.341	562.614	2.271.517	2.711.913	4.305.166	3.134.647	4.171.046	3.426.815	3.020.985	31.884.068	2.818.731	-6,69	37,73		
		36.366	28.625	25.579	20.237	22.766	23.050	32.616	54.388	48.703	45.272	50.520	33.890	422.013	27.025	-20,26	-25,69		
5	Teh Primer	150	243	274	218	287	256	344	323	151	232	252	114	2.843	239	110,44	58,17		
		3.044	2.676	2.047	3.135	2.609	3.038	3.263	3.115	3.164	2.508	2.711	2.787	34.096	2.428	-12,88	-20,24		
6	Lada Primer	2.893	2.532	1.928	3.191	2.544	2.814	2.783	3.120	2.859	2.235	2.667	2.389	31.955	2.188	-39,75	59,19		
		1.435	2.545	5.169	3.649	2.346	2.914	1.940	2.431	1.879	1.578	1.780	1.554	29.019	1.639	5,49	14,26		
7	Tembakau Primer	1.406	2.452	5.052	3.623	2.295	2.843	1.863	2.337	1.655	1.512	1.680	1.496	28.214	1.628	8,84	15,78		
		29	83	117	26	51	71	77	93	24	66	100	58	805	11	-80,36	-60,06		
8	Kakao Primer	-9.584	-4.541	-4.345	-8.572	-9.021	-7.171	-5.989	-12.096	-8.831	-11.933	-10.647	-7.002	-99.732	-7.693	9,86	-19,73		
		-680	-997	-232	-89	-1.196	-453	263	366	-552	-445	-1.554	-1.938	-7.509	-1.779	-8,22	161,56		
9	Cengkeh Primer	-8.904	-3.543	-4.113	-8.483	-7.825	-6.718	-6.253	-12.462	-8.278	-11.488	-9.093	-5.064	-92.223	-5.914	16,78	-33,58		
		2.204	773	-8.905	6.195	9.548	14.268	14.422	-792	15.449	9.963	6.600	2.764	72.488	-13.526	-589,44	-713,70		
10	Kapas Primer	-18.204	-19.553	-30.102	0	0	0	0	0	0	0	0	0	-67.859	0	-	-100,00		
		20.408	20.325	21.197	6.195	9.548	14.268	14.422	-792	15.449	9.963	6.600	2.764	140.347	-13.526	-589,44	-168,28		
11	Pala Primer	-857	-801	-2.396	-713	-1.635	-1.110	-1.099	-1.719	-1.523	-2.298	-2.298	-1.41	-15.623	-3.363	2.285,07	292,24		
		-893	-807	-2.406	-731	-1.658	-1.114	-1.345	-1.121	-1.750	-1.528	-2.310	-1.49	-15.810	-3.370	2.155,90	277,52		
12	Gula Tebu Primer	-482.617	-727.649	-802.426	-450.067	-635.988	-337.072	-465.860	-389.319	-380.272	-227.796	-418.466	-284.946	-5.602.477	-513.523	80,22	6,40		
		-503.971	-704.802	-742.381	-457.188	-615.820	-393.490	-494.094	-387.082	-411.195	-262.233	-429.848	-311.242	-5.713.345	-535.743	72,13	6,30		
13	Pinang (Primer) Primer	21.118	-1.012	23.193	6.901	23.523	56.825	28.034	-2.367	30.783	33.641	11.157	26.032	257.828	21.984	-15,55	4,10		
		237	-21.834	-83.238	220	-43.691	-407	200	130	796	225	263	263	146.960	236	-10,33	-0,24		
14	Kacang Mete Primer	16.234	18.075	22.361	20.254	12.398	23.208	14.467	12.402	14.379	12.360	12.062	13.025	191.225	15.808	21,37	-2,62		
		-436	-340	-1.172	174	-1.184	-923	-3.434	1.914	5.927	7.029	5.678	4.165	17.398	66	-98,42	-115,12		
15	Lainnya	482	306	54	406	-510	-329	-2.523	2.645	6.695	7.465	6.205	5.454	26.304	1.056	-80,64	131,22		
		69.351	-6.341	29.102	70.896	-674	-594	-911	-732	-758	-426	-527	-1.290	-8.906	-990	-23,24	10,93		
Total		2.313.951	1.906.898	2.245.808	2.274.496	582.351	2.705.985	3.115.417	4.797.919	3.618.485	4.920.590	3.874.782	3.592.563	35.949.244	3.168.154	-11,79	36,96		

(MM)

Sumber : Badan Pusat Statistik, diolah Puspendat

Keterangan : Cakupan kode HS yang digunakan sesuai dengan BTKI 2017 (Januari - Maret 2022) dan BTKI 2022 (April - Desember 2022, Januari 2023)  
\*) Angka Sementara



Tabel 22. Volume Ekspor Komoditas Peternakan Indonesia, Januari sd. Desember 2022 dan Januari 2023

No	Komoditas	2022												2023	Pertumb. Jan'23 thd Des'22 (%)	Pertumb. Jan'23 thd Jan'22 (%)		
		Januari	Februari	Maret	April	Mei	Juni	Juli	Agustus	September	Oktober	November	Desember	Jan-Des	Januari*)			
<b>A. Ternak Hidup</b>		-	-	-	-	-	-	-	-	-	-	-	-	-	-	-	-	
1	Sapi	1.965	1.739	2.039	2.342	1.887	2.133	2.078	2.181	2.283	2.021	2.250	2.492	2.481	-	-	10,29	
2	Babi	4	5	4	2	-	-	-	-	-	-	-	15	-	-	-	-	-100,00
3	Kambing	13	19	17	16	-	-	-	-	-	-	-	65	-	-	-	-	-100,00
4	Biri-biri	1	1	1	1	1	2	3	1	1	2	4	24	5	5	27,50	557,53	
<b>B. Hasil Ternak</b>		10	2	12	2	2	1	0	3	18	-	3	1	54	0	-98,02	-98,75	
1	Daging Sapi	0	7	-	-	-	-	-	0	0	-	2	11	-	-	-100,00	-100,00	
2	Daging Babi	-	0	-	0	-	-	-	0	-	-	1	-	-	-	-	-	
3	Daging Kambing/Domba	4.502	3.358	4.654	4.985	3.349	4.972	4.426	3.716	3.953	3.619	4.221	49.359	3.018	-28,50	-28,96		
4	Daging Unggas	2.058	2.139	1.906	1.821	1.596	1.597	2.719	3.142	3.215	3.796	2.460	29.345	1.727	-29,80	-16,09		
5	Susu dan Kepala Susu	1	-	1	1	1	-	1	-	11	13	12	51	-	-100,00	-100,00		
6	Telur Unggas	-	-	-	0	-	-	-	-	11	12	12	47	-	-100,00	-		
-	- Segar	1	-	1	1	1	-	1	-	1	1	-	4	-	-	-100,00		
-	- Olahan	8.766	5.666	6.920	6.448	4.458	7.390	9.986	14.067	16.106	10.809	9.592	110.315	7.896	-21,89	-9,92		
<b>C. Produk yang dapat dimakan berasal dari hewan</b>		67	77	153	200	93	101	83	181	113	113	108	118	85	-28,10	26,72		
1	Sarang Burung Walet	1	-	0	-	-	0	0	0	-	-	0	2	-	-	-100,00		
2	Lainnya	1	-	0	-	-	0	0	0	-	-	0	2	-	-	-		
-	- Segar	1	-	0	-	-	0	0	0	-	-	0	2	-	-	-		
-	- Olahan	-	-	-	-	-	-	-	-	-	-	-	-	-	-	-		
<b>D. Produk Hewani Non Pangan</b>		361	332	406	330	383	423	276	370	297	395	253	4.089	220	-15,82	-39,18		
1	Kulit	217	199	198	178	218	147	126	275	157	267	340	2.522	175	-12,55	-19,38		
2	Bulu	0	-	-	4	3	4	0	0	-	0	16	0	-	-100,00	-100,00		
3	Wol	0	-	-	-	-	0	-	-	-	-	16	0	-	-100,00	-100,00		
-	- Segar	-	-	-	-	-	4	0	0	-	0	-	11	-	-	-		
-	- Olahan	64	56	45	47	62	33	51	52	47	82	49	641	32	-38,17	-50,29		
<b>E. Obat Hewan</b>		6.582	12.124	12.555	9.843	11.685	9.730	6.471	8.641	12.995	12.066	9.762	122.054	6.453	-32,79	-1,96		
1	Vaksin untuk Obat Hewan	13	0	15	13	14	1	41	1	14	0	27	13	1	-95,58	-95,49		
2	Premix dan Lusin	6.755	8.983	8.806	8.473	10.868	10.737	8.289	8.754	8.574	7.836	10.184	107.363	10.602	16,46	56,95		
3	Obat Hewan Lainnya	74	80	58	92	46	112	56	121	97	47	166	83	195	135,32	162,58		
-	- Segar	6.680	8.903	8.748	8.381	10.822	10.626	8.233	8.633	8.477	7.789	10.019	9.020	10.407	15,37	55,78		
-	- Olahan	3.782	4.362	4.266	3.866	2.900	4.312	3.761	3.700	3.143	2.249	2.968	42.694	3.471	2,52	-8,23		
<b>G. Lainnya</b>		35.160	39.070	41.996	38.572	37.520	41.583	38.320	45.084	50.929	43.269	41.825	495.121	36.165	-13,47	2,86		
<b>Total</b>																		

Sumber : Badan Pusat Statistik, diolah Pusdatin  
Keterangan : Cakupan kode HS yang digunakan sesuai dengan BTKI 2017 (Januari - Maret 2022, Desember 2021) dan BTKI 2022 (April - Desember 2022)  
\*) Angka Sementara

Tabel 23. Nilai Ekspor Komoditas Peternakan Indonesia, Januari sd. Desember 2022 dan Januari 2023

No	Komoditas	2022												2023	Pertumb. Jan'23 thd Des'22 (%)	Pertumb. Jan'23 thd Jan'22 (%)	
		Januari	Februari	Maret	April	Mei	Juni	Juli	Agustus	September	Oktober	November	Desember				Jan-Des
(USD 000)																	
<b>A. Ternak Hidup</b>																	
1	Sapi	-	3.617	4.202	4.918	4.030	4.722	4.705	5.439	-	-	-	-	-	-	0	-
2	Babi	4.147	18	9	6	-	-	-	5.439	5.796	5.459	6.225	58.814	6.729	8,08	62,25	
3	Kambing	16	73	53	73	-	-	-	-	-	-	-	49	-	-	-100,00	
4	Biri-biri	63	20	8	16	20	51	77	37	16	62	69	262	-	-	-100,00	
5	Unggas	23	20	8	16	20	51	77	37	16	62	146	545	129	88,85	452,21	
<b>B. Hasil Ternak</b>																	
1	Daging Sapi	4	3	60	2	5	2	1	10	90	-	9	5	1	1	-89,29	
2	Daging Babi	0	32	-	-	-	-	-	0	0	-	2	7	-	-	-100,00	
3	Daging Kambing/Domba	-	0	-	0	-	-	-	0	-	-	3	-	-	-	-	
4	Daging Unggas	17.265	11.121	15.381	16.604	11.142	15.708	15.021	13.233	15.938	15.619	14.569	178.674	13.888	-18,66	-19,56	
5	Susu dan Kepala Susu	6.284	6.240	4.579	3.940	3.670	2.586	5.855	10.780	8.147	10.224	6.850	4.678	3.403	-27,25	-45,84	
6	Telur Unggas	8	-	8	8	8	8	7	-	50	58	41	43	-	-100,00		
	- Segar	-	-	0	0	-	-	-	-	42	44	41	43	-	-100,00		
	- Olahan	8	-	8	8	8	8	7	-	7	14	-	59	-	-100,00		
7	Lemak	9.909	6.703	8.044	8.485	5.770	9.716	12.636	16.746	17.347	10.774	9.856	125.984	7.903	-20,95	-20,25	
<b>C. Produk yang dapat dimakan berasal dari hewan</b>																	
1	Sarang Burung Walet	47.528	42.606	72.122	73.824	36.316	40.344	48.973	59.464	43.980	43.679	42.536	39.111	46.183	18,08	-2,83	
2	Lainnya	85	-	0	-	-	2	3	6	-	-	0	-	-	-	-100,00	
	- Segar	85	-	0	-	-	2	3	6	-	-	0	-	-	-	-100,00	
	- Olahan	-	-	-	-	-	-	-	-	-	-	-	-	-	-	-	
<b>D. Produk Hewan Non Pangan</b>																	
1	Kulit	5.984	6.055	5.992	7.808	5.338	7.445	5.447	6.215	5.941	6.423	5.354	5.427	4.513	-16,83	-24,58	
2	Bulu	577	567	408	418	498	450	242	617	302	707	828	438	410	-6,33	-28,95	
3	Wol	0	-	-	1	1	1	0	0	-	0	9	0	-	-100,00		
	- Segar	0	-	-	-	-	0	-	-	-	-	9	0	-	-100,00		
	- Olahan	-	-	-	1	1	1	0	0	-	0	-	-	-	-	-	
<b>E. Obat Hewan</b>																	
1	Vaksin untuk Obat Hewan	1.328	1.235	1.295	1.219	1.212	1.108	1.421	1.190	1.122	2.242	1.179	1.418	1.004	-29,19	-24,41	
2	Premix dan Lysin	11.358	16.073	15.652	12.572	14.633	12.625	8.690	8.890	13.559	12.938	9.723	9.503	5.091	-46,43	-55,18	
3	Obat Hewan Lainnya	50	1	54	59	52	12	285	2	67	39	104	50	7	-87,01	-86,87	
<b>F. Pakan Hewan</b>																	
	- Segar	174	112	124	288	91	265	118	164	140	96	385	204	280	37,28	60,51	
	- Olahan	6.311	8.797	8.901	9.492	12.401	11.303	8.237	8.256	7.431	6.863	8.072	8.163	8.643	5,88	36,95	
<b>G. Lainnya</b>																	
		5.212	4.505	6.307	5.496	3.429	5.624	3.909	4.492	4.112	3.599	7.835	5.070	4.084	-19,45	-21,63	
<b>Total</b>												<b>107.481</b>	<b>1.437.575</b>	<b>102.267</b>	<b>-4,85</b>		

Sumber : Badan Pusat Statistik, diolah Pusdatin  
 Keterangan : Cakupan kode HS yang digunakan sesuai dengan BTKI 2017 (Januari - Maret 2022, Desember 2021) dan BTKI 2022 (April - Desember 2022)  
<sup>1)</sup> Angka Sementara

Tabel 24. Volume Impor Komoditas Peternakan Indonesia, Januari sd. Desember 2022 dan Januari 2023

No	Komoditas	2022												2023 Januari <sup>1)</sup>	Pertumb. Jan'23 thd Des'22 (%)		Pertumb. Jan'23 thd Jan'22 (%)
		Januari	Februari	Maret	April	Mei	Juni	Juli	Agustus	September	Oktober	November	Desember		Jan-Des		
<b>A. Ternak Hidup</b>																	
1	Sapi	2.846	6.842	11.505	15.147	12.790	7.616	6.930	8.289	9.143	16.770	8.286	14.553	120.719	637	-95,62	-77,63
2	Babi	-	-	-	-	-	-	-	-	-	0	-	0	-	0	-	-
3	Kambing	-	21	-	7	-	-	-	-	-	27	7	6	67	-	-100,00	-
4	Biri-biri	-	7	-	2	-	3	-	-	-	10	-	2	24	-	-100,00	-
5	Unggas	-	1	9	6	5	11	4	8	5	5	8	1	64	0	-87,07	-
<b>B. Hasil Ternak</b>																	
1	Daging Sapi	8.259	7.776	23.093	12.926	36.717	16.118	20.955	31.615	25.407	22.938	11.197	11.791	228.791	16.424	39,30	98,88
2	Daging Babi	231	301	428	617	506	512	678	618	418	661	324	158	5.451	319	102,27	38,46
3	Daging Kambing/Domba	262	146	302	400	188	230	287	411	390	215	361	332	3.525	242	-26,97	-7,50
4	Daging Unggas	1.892	2.021	2.412	2.693	1.655	1.689	2.549	1.927	1.213	915	1.127	1.688	21.782	1.582	-6,28	-16,40
5	Susu dan Kepala Susu	19.660	28.328	40.761	35.668	29.993	34.284	24.429	43.374	28.834	26.751	31.015	32.123	375.240	22.144	-31,06	12,52
6	Telur Unggas	75	151	223	121	240	78	150	145	209	138	197	310	2.036	166	-46,48	120,61
	- Segar	-	0	-	-	-	-	-	-	-	-	-	-	0	-	-	-
	- Olahan	75	151	223	121	240	78	150	145	209	138	197	310	2.036	166	-46,48	120,61
7	Lemak	264	401	494	504	477	568	510	623	658	332	452	528	5.810	411	-22,08	56,07
<b>C. Produk yang dapat dimakan berasal dari hewan</b>																	
1	Sarang Burung Walet	-	0	-	0	-	0	-	-	-	-	0	0	0	0	295,45	-
2	Lainnya	-	1	1	0	-	1	1	-	-	-	1	0	4	0	-25,74	-
	- Segar	-	1	1	0	-	1	1	-	-	-	1	0	4	0	-25,74	-
	- Olahan	-	-	-	-	-	-	-	-	-	-	0	-	0	-	-	-
<b>D. Produk Hewani Non Pangan</b>																	
1	Kulit	8.647	7.550	9.097	8.899	7.934	9.631	8.359	8.180	7.699	6.088	5.697	7.409	95.191	8.480	14,45	-1,94
2	Bulu	4.400	3.027	2.969	4.013	4.000	2.713	3.135	4.017	3.619	3.349	3.863	4.029	43.132	2.544	-36,87	-42,19
3	Wol	10	62	59	55	12	67	32	36	36	47	44	68	529	64	-6,46	532,19
	- Segar	0	0	0	0	-	0	0	1	0	-	-	0	1	0	-27,27	-86,67
	- Olahan	10	62	59	55	12	67	32	35	36	47	44	68	528	64	-6,46	535,89
<b>E. Obat Hewan</b>																	
1	Vaksin untuk Obat Hewan	57	45	120	1.090	116	52	44	124	52	656	68	111	2.535	51	-53,45	-9,54
2	Premix dan Lusin	8.785	5.657	5.725	7.992	6.939	9.360	5.458	5.592	3.089	4.635	6.227	5.641	75.099	9.527	68,89	8,45
3	Obat Hewan Lainnya	67	48	95	6	7	12	146	51	74	9	12	18	545	64	252,66	-4,85
<b>F. Pakan Hewan</b>																	
	- Segar	57.062	57.555	69.924	56.787	72.150	58.422	74.676	75.765	67.449	53.042	58.494	62.063	763.388	61.879	-0,30	8,44
	- Olahan	323	109	1.202	2.040	876	523	812	509	177	525	785	441	8.321	523	18,73	62,05
	- Lainnya	56.740	57.446	68.722	54.747	71.274	57.898	73.865	75.255	67.272	52.516	57.709	61.622	755.067	61.356	-0,43	8,14
18.327	21.041	28.227	25.545	25.011	26.373	21.897	30.644	23.574	23.181	23.063	22.336	289.220	12.162	136.688	-45,55	-33,64	
<b>130.863</b>	<b>140.982</b>	<b>195.443</b>	<b>172.478</b>	<b>198.739</b>	<b>167.740</b>	<b>170.240</b>	<b>211.418</b>	<b>171.870</b>	<b>159.768</b>	<b>150.444</b>	<b>163.166</b>	<b>2.033.152</b>	<b>136.688</b>	<b>4.46</b>	<b>-16,22</b>	<b>4,46</b>	

Sumber : Badan Pusat Statistik, diolah Pustadin

Keterangan : Cakupan kode HS yang digunakan sesuai dengan BTKI 2017 (Januari - Maret 2022, Desember 2021) dan BTKI 2022 (April - Desember 2022)

<sup>1)</sup> Angka Sementara

Tabel 25. Nilai Impor Komoditas Peternakan Indonesia, Januari sd. Desember 2022 dan Januari 2023

No	Komoditas	2022											2023 Januari*)	Pertamb. %A			
		Januari	Februari	Maret	April	Mei	Juni	Juli	Agustus	September	Oktober	November		Desember	Jan-Des	Jan '23 tnd Des'22	Jan '23 tnd Jan'22 (%)
		(USD.000)														Jan '23 tnd Des'22	Jan '23 tnd Jan'22 (%)
<b>A. Ternak Hidup</b>		11.020	28.183	48.684	62.014	50.515	27.178	29.649	31.436	60.883	31.159	55.344	463.642	2.398	-95,67	-78,24	
1	Sapi	-	-	-	-	-	-	-	-	0	-	-	0	-	-	-	
2	Babi	-	370	-	146	-	-	-	-	528	129	1.306	-	-	-100,00	-	
3	Kambing	-	154	-	41	-	31	-	-	101	26	353	-	-	-100,00	-	
4	Biri-biri	-	903	4.708	2.964	2.869	6.293	2.418	2.844	2.835	4.441	36.435	88	-88,45	-		
5	Unggas	-	-	-	-	-	-	-	-	-	-	-	-	-	-	-	
<b>B. Hasil Ternak</b>		30.886	25.603	76.101	54.632	120.606	89.587	126.730	104.094	96.472	45.123	48.345	885.469	52.854	9,33	71,13	
1	Daging Sapi	1.068	1.263	1.747	2.596	1.959	2.694	2.302	1.929	2.701	1.044	698	22.035	1.269	81,90	18,82	
2	Daging Babi	1.571	1.024	2.001	2.855	1.249	1.989	2.885	2.466	1.315	1.896	1.860	22.435	1.100	-40,88	-30,01	
3	Daging Kambing/Domba	3.340	3.573	4.119	4.758	2.713	3.457	3.432	3.138	2.543	2.819	2.925	41.143	3.073	5,04	-8,01	
4	Daging Unggas	67.120	97.181	143.524	131.864	115.469	130.066	180.522	118.496	110.465	124.289	124.067	1.441.430	88.192	-28,92	31,39	
5	Susu dan Kepala Susu	398	894	1.197	674	1.306	440	868	851	1.281	1.222	1.962	11.949	1.092	-44,35	174,10	
6	Telur Unggas	-	0	-	-	-	-	-	-	-	-	0	-	-	-	-	
-	- Segar	398	893	1.197	674	1.306	440	868	851	1.281	1.222	1.962	11.948	1.092	-44,35	174,10	
-	- Olahan	996	1.885	1.090	2.938	950	3.143	1.567	1.598	800	1.050	18.733	985	-23,94	-1,07		
7	Lemak	-	-	-	-	-	-	-	-	-	-	-	-	-	-	-	
<b>C. Produk yang dapat dimanfaatkan berasal dari hewan</b>		-	704	-	10	-	19	-	-	-	2	1	735	189	15.586,18	-	
1	Sarang Burung Walet	-	60	41	0	-	50	48	-	-	32	25	255	16	-35,90	-	
2	Lainnya	-	60	41	0	-	50	48	-	-	32	25	255	16	-35,90	-	
-	- Segar	-	60	41	0	-	50	48	-	-	32	25	255	16	-35,90	-	
-	- Olahan	-	-	-	-	-	-	-	-	-	0	-	-	-	-	-	
<b>D. Produk Hewani Non Pangan</b>		53.145	35.736	50.324	47.617	46.725	50.181	54.899	50.790	42.738	37.971	42.305	564.621	48.805	15,37	-8,17	
1	Kulit	8.912	7.387	10.131	13.941	12.450	7.089	6.967	5.123	5.038	7.013	6.262	100.538	5.309	-15,22	-40,44	
2	Bulu	143	624	581	513	68	340	422	285	306	506	614	5.057	403	-34,36	181,88	
3	Wol	0	0	0	1	-	1	80	0	0	-	0	82	0	164,29	-90,00	
-	- Segar	143	624	581	512	68	340	342	285	306	506	614	4.974	403	-34,36	182,58	
-	- Olahan	-	-	-	-	-	-	-	-	-	-	-	-	-	-	-	
<b>E. Obat Hewan</b>		7.393	3.073	5.799	3.754	6.057	6.039	7.777	9.781	10.277	13.260	22.891	107.493	4.972	-78,28	-32,75	
1	Vaksin untuk Obat Hewan	18.881	12.565	16.476	15.499	16.249	17.286	12.608	15.187	12.073	14.810	14.022	179.435	15.031	7,19	-20,39	
2	Premix dan Lisin	1.063	718	1.689	605	956	783	971	706	724	1.161	1.800	12.080	262	-85,43	-75,34	
3	Obat Hewan Lainnya	46.148	46.659	59.300	50.783	61.657	69.097	70.465	59.114	45.214	49.185	53.429	665.663	52.783	-1,21	14,38	
<b>F. Pakan Hewan</b>		216	109	671	869	429	342	411	295	399	595	419	4.849	308	-26,44	42,91	
-	- Segar	45.933	46.549	58.630	49.914	61.229	68.686	70.169	59.021	44.815	48.590	53.010	660.814	52.475	-1,01	14,24	
-	- Olahan	48.438	57.715	88.990	77.431	82.330	86.689	64.594	74.521	79.486	78.727	70.375	915.098	40.998	-41,74	-15,36	
<b>G. Lainnya</b>		300.525	326.274	516.502	475.636	524.127	473.864	615.554	479.672	477.242	415.837	449.136	5.495.905	319.817	-28,79	6,42	
<b>Total</b>																	

Sumber : Badan Pusat Statistik, diolah Pusdatin

Keterangan : Cakupan kode HS yang digunakan sesuai dengan BTKI 2017 (Januari - Maret 2022, Desember 2021) dan BTKI 2022 (April - Desember 2022)

\*) Angka Semena-mena

Tabel 26. Neraca Volume Perdagangan Komoditas Pertanian Indonesia, Januari sd. Desember 2022 dan Januari 2023

No	Komoditas	2022												2023	Pertumb. Jan'23 thd Des'22 (%)	Pertumb. Jan'23 thd Jan'22 (%)			
		Januari	Februari	Maret	April	Mei	Juni	Juli	Agustus	September	Oktober	November	Desember	Jan-Des	Januari*)				
<b>A. Ternak Hidup</b>																			
1	Sapi	-2.846	-6.842	-11.505	-15.147	-12.790	-7.616	-6.930	-8.289	-9.143	-16.770	-8.286	-14.553	-120.719	-637	95,62	77,63		
2	Babi	1.965	1.739	2.039	2.342	1.887	2.133	2.078	2.181	2.283	2.021	2.002	2.250	24.920	2.481	10,29	26,30		
3	Kambing	4	-16	4	-5	0	0	0	0	0	-27	-7	-6	-53	0	100,00	-100,00		
4	Biri-biri	13	12	17	14	0	-3	0	0	0	-10	0	-2	41	0	100,00	-100,00		
5	Unggas	1	0	-8	-6	-5	-9	-1	-7	-5	-3	-1	3	-40	5	59,46	543,00		
<b>B. Hasil Ternak</b>																			
1	Daging Sapi	-8.249	-7.774	-23.080	-12.924	-36.715	-16.117	-20.955	-31.612	-25.389	-22.938	-11.194	-11.790	-228.737	-16.424	-39,31	-99,11		
2	Daging Babi	-231	-295	-428	-617	-506	-512	-678	-617	-418	-661	-322	-156	-5.440	-319	-105,23	-38,47		
3	Daging Kambing/Domba	-262	-146	-302	-400	-188	-230	-287	-411	-390	-215	-360	-332	-3.524	-242	26,97	7,50		
4	Daging Unggas	2.610	1.337	2.242	2.292	1.694	3.284	1.876	1.789	2.740	2.705	2.476	2.533	27.577	1.436	-43,30	-44,97		
5	Susu dan Kepala Susu	-17.622	-26.190	-38.855	-33.847	-28.396	-32.687	-21.710	-40.231	-25.619	-22.955	-28.119	-29.663	-345.895	-20.417	31,17	-15,87		
6	Telur Unggas	-75	-151	-223	-120	-240	-78	-150	-145	-198	-125	-185	-298	-1.985	-166	44,32	-122,08		
	- Segar	0	0	0	0	0	0	0	0	11	12	12	12	47	0	-100,00	-		
	- Olahan	-75	-151	-223	-120	-240	-78	-150	-145	-209	-137	-197	-310	-2.032	-166	46,48	-122,08		
7	Lemak	8.502	5.266	6.426	5.944	3.981	6.822	9.477	13.444	15.448	10.476	9.140	9.580	104.505	7.484	-21,87	-11,97		
<b>C. Produk yang dapat dimanfaatkan berasal dari hewan</b>																			
1	Sarang Burung Walet	67	77	153	199	93	101	93	181	113	113	108	118	1.417	85	-28,28	26,33		
2	Lainnya	1	-1	0	0	0	-1	0	0	0	0	-1	0	-3	0	25,74	-140,79		
	- Segar	1	-1	0	0	0	-1	0	0	0	0	-1	0	-3	0	25,74	-140,79		
	- Olahan	0	0	0	0	0	0	0	0	0	0	0	0	0	0	-	-		
<b>D. Produk Hewan Non Pangan</b>																			
1	Kulit	-8.286	-7.218	-8.691	-8.569	-7.550	-9.208	-8.083	-7.809	-7.402	-5.693	-5.444	-7.148	-91.102	-8.260	-15,66	0,31		
2	Bulu	-4.183	-2.827	-2.771	-3.834	-3.781	-2.566	-3.009	-3.742	-3.463	-3.082	-3.523	-3.829	-40.610	-2.369	38,14	43,37		
3	Wol	-10	-62	-59	-52	-8	-64	-32	-36	-36	-47	-28	-68	-502	-64	6,46	-535,37		
	- Segar	0	0	0	0	0	0	0	-1	0	0	16	0	15	0	20,00	15,79		
	- Olahan	-10	-62	-59	-52	-8	-64	-32	-35	-36	-47	-44	-68	-517	-64	6,46	-535,89		
<b>E. Obat Hewan</b>																			
1	Vaksin untuk Obat Hewan	7	11	-75	-1.043	-53	-19	7	-72	-4	-575	-19	-59	-1.894	-20	66,83	-366,48		
2	Premix dan Lusin	-2.203	6.467	6.830	1.851	4.747	370	1.013	3.049	9.906	7.431	3.535	3.960	46.955	-3.075	-177,65	-39,57		
3	Obat Hewan Lainnya	-54	-47	-80	7	6	-12	-105	-51	-60	-8	15	-5	-393	-63	-1,243,50	-17,23		
<b>F. Pakan Hewan</b>																			
	- Segar	-248	-29	-1.144	-1.947	-830	-412	-755	-388	-80	-478	-620	-358	-7.290	-328	8,33	-31,96		
	- Olahan	-50.059	-48.543	-59.974	-46.367	-60.452	-47.273	-65.632	-66.622	-58.795	-44.727	-47.690	-52.602	-648.735	-50.949	3,14	-1,78		
<b>G. Lainnya</b>		-14.544	-16.680	-23.961	-21.679	-22.111	-22.061	-18.136	-26.944	-20.431	-20.932	-20.095	-18.950	-246.526	-8.691	54,14	40,24		
	<b>Total</b>	<b>-95.703</b>	<b>-101.912</b>	<b>-153.447</b>	<b>-133.906</b>	<b>-161.220</b>	<b>-126.157</b>	<b>-131.920</b>	<b>-166.334</b>	<b>-120.941</b>	<b>-116.499</b>	<b>-108.618</b>	<b>-121.374</b>	<b>-1.538.031</b>	<b>-100.533</b>	<b>17,17</b>	<b>-5,05</b>		

Sumber : Badan Pusat Statistik, diolah Pusdatin

Keterangan : Cakupan kode HS yang digunakan sesuai dengan BTKI 2017 (Januari - Maret 2022, Desember 2021) dan BTKI 2022 (April - Desember 2022)

\*) Angka Sementara



Tabel 27. Neraca Nilai Perdagangan Komoditas Peternakan Indonesia, Januari s.d. Desember 2022 dan Januari 2023

No	Komoditas	2022												2023		(USD 000)		
		2022												2023		Pertumb. Jan'23 thd Des'22 (%)	Pertumb. Jan'23 thd Jan'22 (%)	
		Desember	Januari	Februari	Maret	April	Mei	Juni	Juli	Agustus	September	Oktober	November	Desember	Jan-Des			Januari <sup>1)</sup>
<b>A. Ternak Hidup</b>		-59.981	-11.020	-28.183	-48.684	-62.014	-50.515	-27.576	-27.178	-29.649	-31.436	-60.883	-31.159	-55.344	-463.642	-637	98,85	94,22
1	Sapi	4.499	4.147	3.617	4.202	4.918	4.030	4.722	4.705	5.439	5.796	5.459	5.553	6.225	58.814	2.481	-60,14	-40,17
2	Babi	-74	16	-352	9	-140	0	0	0	0	0	-528	-129	-133	-1.257	0	100,00	-100,00
3	Kambing	46	63	-81	53	32	0	-31	0	0	0	-101	0	-26	-91	0	100,00	-100,00
4	Biri-biri	-2.801	23	-883	-4.700	-2.948	-2.849	-6.242	-2.342	-5.365	-2.828	-2.773	-4.295	-689	-35.890	5	100,71	-79,24
<b>B. Hasil Ternak</b>		-68.234	-30.882	-25.600	-76.041	-54.630	-120.601	-67.288	-89.586	-126.720	-104.003	-96.472	-45.114	-48.340	-885.279	-16.424	66,02	46,82
1	Daging Sapi	-2.540	-1.068	-1.231	-1.747	-2.596	-1.959	-2.032	-2.694	-2.302	-1.929	-2.701	-1.043	-691	-21.994	-319	53,76	70,09
2	Daging Babi	-1.082	-1.571	-1.023	-2.001	-2.855	-1.249	-1.325	-1.989	-2.885	-2.466	-1.315	-1.893	-1.860	-22.432	-242	86,97	84,57
3	Daging Kambing/Domba	8.364	13.924	7.548	11.262	11.846	8.429	12.251	10.695	9.801	12.800	13.075	11.750	14.148	137.531	1.436	-89,85	-89,68
4	Daging Unggas	-91.331	-60.836	-90.941	-138.946	-127.923	-111.800	-127.481	-92.511	-169.742	-110.350	-100.241	-117.439	-119.389	-1.367.598	-20.417	82,90	66,44
5	Susu dan Kepala Susu	-1.127	-391	-894	-1.189	-666	-1.299	-440	-860	-851	-1.232	-798	-1.181	-1.919	-11.719	-166	91,37	57,60
6	Teur Unggas	0	0	0	0	0	0	0	0	0	42	44	41	43	170	0	-100,00	-
-	- Segar	-1.127	-391	-893	-1.189	-666	-1.299	-440	-860	-851	-1.274	-842	-1.222	-1.962	-11.889	-166	91,56	57,60
-	- Olahan	8.250	8.913	4.818	6.955	5.547	4.820	8.294	9.493	15.180	15.749	9.974	8.806	8.702	107.251	7.484	-13,99	-16,03
<b>C. Produk yang dapat dimakan berasal dari hewan</b>		47.563	47.528	41.902	72.122	73.814	36.316	40.325	48.973	59.464	43.980	43.679	42.534	39.110	589.746	85	-99,78	-99,82
1	Sarang Burung Walet	13	85	-60	-40	0	0	-48	-45	6	0	0	-32	-25	-159	0	98,79	-100,35
2	Lainnya	13	85	-60	-40	0	0	-48	-45	6	0	0	-32	-25	-159	0	98,79	-100,35
-	- Segar	0	0	0	0	0	0	0	0	0	0	0	0	0	0	0	-	-
-	- Olahan	-459	-143	-624	-581	-511	-67	-674	-340	-342	-265	-306	-506	-614	-4.971	-64	89,61	55,28
<b>D. Produk Hewan Non Pangan</b>		-44.747	-47.161	-29.682	-44.332	-39.809	-41.387	-44.746	-44.734	-48.684	-44.849	-36.316	-32.617	-36.878	-491.193	-8.260	77,60	82,49
1	Kulit	-7.354	-8.335	-6.820	-9.723	-13.524	-11.952	-9.775	-6.847	-6.350	-4.821	-4.332	-6.185	-5.824	-94.487	-2.369	59,32	71,58
2	Bulu	-459	-143	-624	-581	-512	-67	-675	-340	-422	-265	-306	-497	-614	-5.044	-64	89,61	55,24
3	Wol	0	0	0	0	-1	0	-1	0	-80	0	0	9	0	-73	0	38,74	-109,41
-	- Segar	-459	-143	-624	-581	-511	-67	-674	-340	-342	-265	-306	-506	-614	-4.971	-64	89,61	55,28
-	- Olahan	-1.186	-6.065	-1.838	-4.564	-2.535	-4.846	-10.282	-4.618	-6.586	-8.658	-8.036	-12.081	-21.473	-91.582	-20	99,91	99,68
<b>E. Obat Hewan</b>		-909	-7.523	3.508	-824	-2.927	-1.616	-4.661	-3.918	-6.297	1.487	-841	-5.087	-4.519	-33.219	-3.075	31,96	59,13
1	Vaksin untuk Obat Hewan	-1.737	-1.014	-718	-1.635	-547	-904	-771	-686	-704	-657	-864	-1.057	-1.749	-11.304	-63	96,39	93,76
2	Premix dan Lusin	-50.814	-39.663	-37.750	-50.275	-41.003	-49.166	-43.053	-60.742	-62.035	-51.543	-38.254	-40.727	-45.061	-559.273	-51.277	-13,79	-29,28
3	Obat Hewan Lainnya	-254	-41	3	-546	-581	-338	-77	-293	-131	47	-303	-210	-215	-2.687	-328	-52,59	-696,12
-	- Segar	-50.560	-39.622	-37.753	-49.728	-40.422	-48.828	-42.976	-60.449	-61.903	-51.590	-37.952	-40.517	-44.847	-556.587	-50.949	-13,61	-28,59
-	- Olahan	-85.941	-43.227	-53.210	-82.683	-71.936	-78.901	-81.065	-60.685	-101.310	-70.409	-75.887	-70.892	-65.305	-855.509	-8.691	86,69	79,89
<b>G. Lainnya</b>		-351.583	-184.198	-218.496	-373.362	-330.408	-425.512	-361.901	-325.909	-480.013	-355.634	-358.460	-302.784	-341.656	-4.058.330	-100.533	70,57	45,42
<b>Total</b>																		

(MDV)

Sumber : Badan Pusat Statistik, diolah Pusdatin  
 Keterangan : Cakupan kode HS yang digunakan sesuai dengan BTKI 2017 (Januari - Maret 2022, Desember 2021) dan BTKI 2022 (April - Desember 2022)  
 1) Angka Sementara

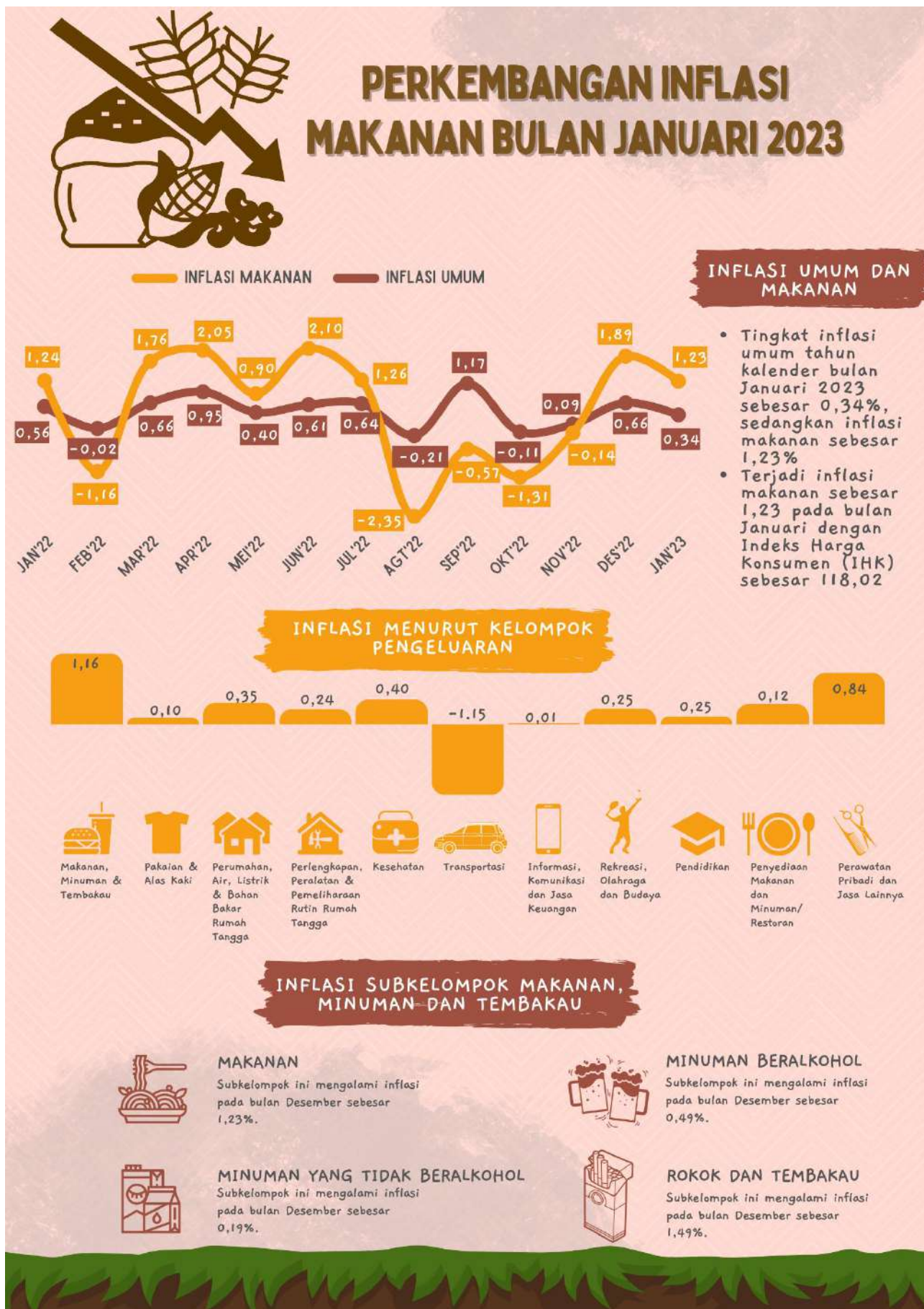







# NILAI TUKAR PETANI BULAN JANUARI 2023

(PERTANIAN SEMPIT/TANPA PERIKANAN)

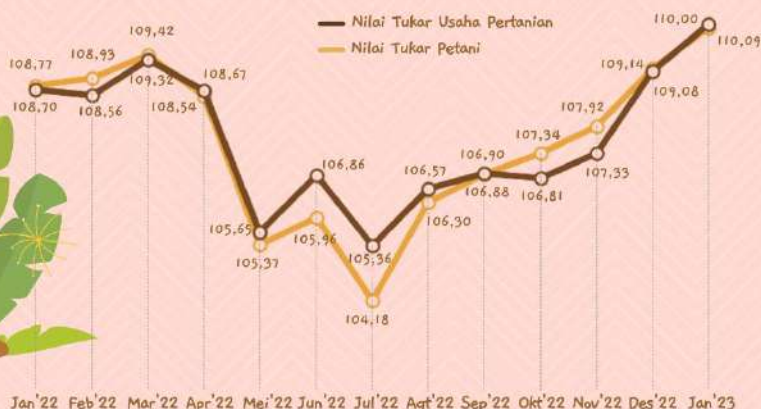

**TANAMAN PANGAN**  
Nilai tukar petani (NTP) subsektor tanaman pangan bulan Januari sebesar 103,82 dengan It sebesar 120,31 dan Ib 115,89



**PERKEBUNAN**  
Nilai tukar petani (NTP) subsektor perkebunan bulan Januari sebesar 125,88 dengan It sebesar 145,58 dan Ib 115,65



**HORTIKULTURA**  
Nilai tukar petani (NTP) subsektor hortikultura bulan Januari sebesar 112,17 dengan It sebesar 129,30 dan Ib 115,27



**PETERNAKAN**  
Nilai tukar petani (NTP) subsektor peternakan bulan Januari sebesar 100,35 dengan It sebesar 115,54 dan Ib 115,13



Tabel 30. Nilai Tukar Petani Nasional (2018=100), Januari sd. Desember 2022 dan Januari 2023

No.	Rincian	2022												Rata2 Jan-Des 2022	2023		Pertumb. Jan'23 thd Jan'22 (%)		
		Januari	Februari	Maret	April	Mei	Jun	Juli	Agustus	September	Oktober	November	Desember		Januari	Desember			
1	Indeks Harga yang Diterima Petani	119,18	119,49	120,67	120,75	117,89	119,62	118,37	119,89	121,83	122,18	122,98	125,23	120,87	126,98	120,87	126,98	1,40	6,55
2	Indeks Harga yang Dibayar Petani	109,67	109,79	110,42	111,33	111,84	112,89	113,55	112,78	114,05	113,90	114,07	114,89	112,43	115,61	112,43	115,61	0,63	5,41
3	Konsumsi Rumah Tangga	109,62	109,61	110,38	111,45	112,04	113,39	114,20	113,01	114,18	113,80	113,98	115,06	112,56	115,85	112,56	115,85	0,68	5,68
4	Makanan, Minuman Dan Tembaku	111,04	110,90	112,06	113,13	114,00	116,17	117,36	115,08	115,40	114,53	114,75	116,48	114,24	117,69	114,24	117,69	1,04	5,99
5	Pakaian Dan Alas Kaki	112,44	112,59	112,90	114,22	114,52	114,82	115,28	115,52	115,91	116,08	116,25	116,49	114,75	116,91	114,75	116,91	0,36	3,98
6	Perumahan, Air, Listrik Dan Bahan Bakar Lainnya	104,91	105,07	105,45	105,91	106,10	106,29	106,68	106,90	107,31	107,54	107,65	107,77	106,47	107,92	106,47	107,92	0,13	2,86
7	Perlengkapan, Peralatan Dan Pemeliharaan Rutin Rumah Tangga	110,76	111,08	111,41	111,92	112,22	112,53	112,81	113,17	113,70	114,02	114,21	114,49	112,69	114,89	112,69	114,89	0,35	3,73
8	Kesehatan	110,25	110,45	110,77	111,07	111,25	111,49	111,73	112,00	112,42	112,58	112,82	113,09	113,09	113,63	111,66	113,63	0,48	3,06
9	Transportasi	105,73	105,87	106,04	108,86	109,07	109,26	109,42	109,73	118,25	118,82	119,00	119,24	111,61	118,94	111,61	118,94	-0,25	12,49
10	Informasi, Komunikasi, Dan Jasa Keuangan	104,24	104,16	104,18	104,19	104,20	104,27	104,26	104,29	104,27	104,30	104,30	104,31	104,25	104,28	104,25	104,28	-0,03	0,04
11	Rekreasi, Olahraga, Dan Budaya	109,61	109,79	109,91	110,02	110,24	110,47	111,27	111,43	111,71	111,87	112,01	112,09	110,87	112,38	110,87	112,38	0,25	2,52
12	Pendidikan	103,52	103,70	103,70	103,70	103,70	103,70	103,87	104,01	104,15	104,18	104,18	104,18	104,18	103,88	104,18	103,88	0,00	0,64
13	Penyediaan Makanan Dan Minuman/Restoran	108,10	108,23	108,45	108,89	109,27	109,54	109,88	110,15	110,48	110,75	111,01	111,22	109,66	111,63	109,66	111,63	0,38	3,27
14	Perawatan Pribadi Dan Jasa Lainnya	111,84	112,09	112,50	112,91	113,25	113,64	113,97	114,32	114,79	115,00	115,23	115,56	113,76	116,23	113,76	116,23	0,58	3,93
15	<b>BPPBM</b>	<b>109,69</b>	<b>110,10</b>	<b>110,46</b>	<b>111,15</b>	<b>111,50</b>	<b>111,89</b>	<b>112,23</b>	<b>112,43</b>	<b>114,00</b>	<b>114,44</b>	<b>114,66</b>	<b>114,93</b>	<b>112,29</b>	<b>115,49</b>	<b>112,29</b>	<b>115,49</b>	<b>0,48</b>	<b>5,29</b>
16	Bibit	107,34	107,61	108,05	108,45	108,78	109,34	109,60	109,68	110,24	110,63	110,82	111,18	109,31	111,72	109,31	111,72	0,49	4,09
17	Pupuk, Pesticida, Obat, dan Pakan	111,44	112,18	112,75	113,86	114,43	115,06	115,68	116,03	117,00	117,55	117,79	118,14	115,15	118,56	115,15	118,56	0,36	6,38
18	Sewa dan Pengeluaran Lainnya	106,23	106,42	106,59	106,77	106,95	107,06	107,23	107,33	107,70	107,85	107,95	108,00	107,17	108,45	107,17	108,45	0,41	2,08
19	Transportasi Dan Komunikasi	106,47	106,69	106,88	109,41	109,84	110,15	110,49	110,81	120,69	121,57	121,86	122,05	113,08	121,99	113,08	121,99	-0,05	14,57
20	Barang Modal	107,74	107,93	108,14	108,47	108,68	108,87	109,12	109,27	109,59	109,87	110,01	110,19	108,99	110,69	108,99	110,69	0,46	2,74
21	Upah Buruh	110,57	110,91	111,23	111,55	111,79	111,99	112,20	112,37	112,80	113,16	113,45	113,70	112,14	114,56	112,14	114,56	0,76	3,61
22	<b>Nilai Tukar Petani</b>	<b>108,67</b>	<b>108,83</b>	<b>109,29</b>	<b>108,46</b>	<b>105,41</b>	<b>105,96</b>	<b>104,25</b>	<b>106,31</b>	<b>106,82</b>	<b>107,27</b>	<b>107,81</b>	<b>109,00</b>	<b>107,33</b>	<b>109,84</b>	<b>107,33</b>	<b>109,84</b>	<b>0,77</b>	<b>1,08</b>
23	<b>Nilai Tukar Usaha Pertanian</b>	<b>108,65</b>	<b>108,53</b>	<b>109,25</b>	<b>108,64</b>	<b>105,73</b>	<b>106,91</b>	<b>105,47</b>	<b>106,63</b>	<b>106,86</b>	<b>106,76</b>	<b>107,25</b>	<b>108,96</b>	<b>107,46</b>	<b>109,95</b>	<b>107,46</b>	<b>109,95</b>	<b>0,92</b>	<b>1,20</b>

(SHM)

Sumber: Badan Pusat Statistik

Keterangan: Tahun 2022 dan 2023 menggunakan tahun dasar 2018 (2018=100)



Tabel 31. Nilai Tukar Petani Nasional Tanpa Ikan (2018=100), Januari sd. Desember 2022 dan Januari 2023

No.	Rincian	2022												Rata2 Jan-Des 2022	2023 Januari	Pertumb. Jan'23 thd Des'22 (%)	Pertumb. Jan'23 thd Jan'22 (%)
		Januari	Februari	Maret	April	Mei	Juni	Juli	Agustus	September	Oktober	November	Desember				
		1	Indeks Harga yang Diterima Petani	119,35	119,66	120,90	120,92	117,93	119,71	118,39	119,96	121,94	122,30				
2	Indeks Harga yang Dibayar Petani	109,73	109,85	110,48	111,40	111,92	112,98	113,64	112,85	114,09	113,93	114,10	114,93	112,49	115,65	0,63	5,40
3	Konsumsi Rumah Tangga	109,63	109,62	110,39	111,46	112,07	113,42	114,23	113,02	114,20	113,82	114,00	115,09	112,58	115,87	0,68	5,70
4	Makanan, Minuman Dan Tembakau	111,05	110,91	112,07	113,16	114,04	116,22	117,40	115,10	115,42	114,54	114,76	116,50	114,27	117,71	1,04	6,00
5	Pakaian Dan Alas Kaki	112,47	112,62	112,94	114,27	114,56	114,87	115,33	115,57	115,96	116,13	116,31	116,54	114,80	116,96	0,36	4,00
6	Perumahan, Air, Listrik Dan Bahan Bakar Lainnya	104,92	105,07	105,46	105,92	106,11	106,30	106,69	106,91	107,32	107,55	107,66	107,78	106,47	107,92	0,13	2,86
7	Perengkapan, Peralatan Dan Pemeliharaan Rutin Rumah Tangga	110,78	111,11	111,44	111,95	112,25	112,56	112,84	113,20	113,74	114,06	114,25	114,53	112,72	114,93	0,35	3,74
8	Kesehatan	110,27	110,48	110,79	111,09	111,27	111,51	111,75	112,03	112,45	112,61	112,85	113,12	111,68	113,66	0,48	3,07
9	Transportasi	105,73	105,87	106,04	106,88	109,09	109,28	109,44	109,75	118,30	118,87	119,05	119,28	111,63	118,98	-0,26	12,53
10	Informasi, Komunikasi, Dan Jasa Keuangan	104,25	104,18	104,20	104,21	104,22	104,30	104,28	104,31	104,29	104,32	104,32	104,33	104,27	104,29	-0,03	0,04
11	Rekreasi, Olahraga, Dan Budaya	109,64	109,82	109,94	110,05	110,27	110,50	111,30	111,47	111,75	111,91	112,05	112,14	110,90	112,42	0,25	2,53
12	Pendidikan	103,55	103,73	103,73	103,73	103,73	103,73	103,90	104,04	104,18	104,21	104,21	104,21	103,91	104,21	0,00	0,64
13	Penyediaan Makanan Dan Minuman/Restoran	108,12	108,25	108,47	108,92	109,30	109,57	109,91	110,18	110,51	110,78	111,05	111,25	109,69	111,67	0,38	3,28
14	Perawatan Pribadi Dan Jasa Lainnya	111,86	112,11	112,53	112,94	113,28	113,68	114,00	114,35	114,83	115,04	115,27	115,60	113,79	116,27	0,58	3,94
15	<b>BPPBM</b>	<b>109,80</b>	<b>110,23</b>	<b>110,59</b>	<b>111,27</b>	<b>111,63</b>	<b>112,03</b>	<b>112,37</b>	<b>112,56</b>	<b>114,07</b>	<b>114,50</b>	<b>114,73</b>	<b>115,00</b>	<b>112,40</b>	<b>115,55</b>	<b>0,48</b>	<b>5,24</b>
16	Bibit	107,31	107,58	108,04	108,44	108,77	109,35	109,61	109,67	110,25	110,63	110,83	111,20	109,31	111,74	0,48	4,13
17	Pupuk, Pestisida, Obat, dan Pakan	111,50	112,26	112,84	113,96	114,53	115,16	115,70	116,15	117,14	117,69	117,93	118,28	115,26	118,69	0,35	6,44
18	Sewa dan Pengeluaran Lainnya	106,27	106,45	106,63	106,80	106,98	107,09	107,27	107,37	107,74	107,88	107,98	108,03	107,21	108,48	0,41	2,08
19	Transportasi Dan Komunikasi	106,55	106,78	106,97	109,51	109,93	110,24	110,59	110,90	120,73	121,61	121,90	122,09	113,15	122,03	-0,05	14,52
20	Barang Modal	107,81	108,00	108,22	108,55	108,76	108,97	109,21	109,37	109,68	109,97	110,11	110,29	108,08	110,79	0,45	2,76
21	Upah Buruh	110,73	111,08	111,41	111,73	111,97	112,18	112,39	112,56	113,00	113,35	113,64	113,89	112,33	114,77	0,77	3,64
22	<b>Nilai Tukar Petani</b>	<b>108,77</b>	<b>108,93</b>	<b>109,42</b>	<b>108,54</b>	<b>105,37</b>	<b>105,96</b>	<b>104,18</b>	<b>106,30</b>	<b>106,88</b>	<b>107,34</b>	<b>107,92</b>	<b>109,14</b>	<b>107,39</b>	<b>110,00</b>	<b>0,78</b>	<b>1,13</b>
23	<b>Nilai Tukar Usaha Pertanian</b>	<b>108,70</b>	<b>108,56</b>	<b>109,32</b>	<b>108,67</b>	<b>105,65</b>	<b>106,86</b>	<b>105,36</b>	<b>106,57</b>	<b>106,90</b>	<b>106,81</b>	<b>107,33</b>	<b>109,08</b>	<b>107,48</b>	<b>110,09</b>	<b>0,93</b>	<b>1,28</b>

Sumber : Badan Pusat Statistik

Keterangan : Tahun 2022 dan 2023 menggunakan tahun dasar 2018 (2018=100)

Tabel 32. NTP Nasional Sub Sektor Tanaman Pangan (2018=100), Januari sd. Desember 2022 dan Januari 2023

No.	Rincian	2022												Rata2 Jan-Des 2022	2023 Januari	Pertumb. Jan'23 thd Des '22 (%)	Pertumb. Jan'23 thd Jan'22 (%)
		Januari	Februari	Maret	April	Mei	Juni	Juli	Agustus	September	Oktober	November	Desember				
1	Indeks Harga yang Diterima Petani	110,85	110,48	109,85	108,77	108,93	108,65	108,66	110,79	113,51	114,52	114,77	117,13	111,41	120,31	2,72	8,53
2	Padi	109,91	109,49	108,38	106,14	106,19	106,19	106,81	109,82	113,16	114,64	115,65	118,66	110,42	122,30	3,07	11,28
3	Palawija	115,08	114,57	115,42	117,81	118,38	117,76	115,94	115,53	116,52	116,27	114,54	114,85	116,06	116,49	1,43	1,22
4	Indeks Harga yang Dibayar Petani	109,91	110,00	110,70	111,73	112,26	113,33	114,04	113,17	114,25	114,05	114,28	115,16	112,74	115,89	0,63	5,44
5	Konsumsi Rumah Tangga	109,93	109,91	110,72	111,90	112,52	113,88	114,74	113,45	114,53	114,08	114,31	115,42	112,95	116,16	0,64	5,67
6	Makanan, Minuman Dan Tembakau	111,60	111,44	112,68	113,93	114,85	117,07	118,36	115,86	116,04	115,05	115,32	117,12	114,94	118,28	0,98	5,99
7	Pakaian Dan Alas Kaki	112,85	112,99	113,34	114,69	114,97	115,29	115,77	116,04	116,44	116,60	116,78	117,02	115,23	117,47	0,38	4,09
8	Perumahan, Air, Listrik Dan Bahan Bakar Lainnya	104,80	104,96	105,35	105,78	105,96	106,15	106,57	106,79	107,15	107,37	107,49	107,62	106,33	107,76	0,12	2,82
9	Perengkapan, Peralatan Dan Pemeliharaan Rutin Rumah Tangga	110,65	110,99	111,33	111,86	112,16	112,49	112,76	113,13	113,67	113,97	114,17	114,47	112,64	114,88	0,36	3,83
10	Kesehatan	110,32	110,53	110,87	111,18	111,34	111,59	111,83	112,11	112,58	112,72	112,97	113,26	111,77	113,81	0,49	3,17
11	Transportasi	105,58	105,71	105,91	108,95	109,16	109,35	109,51	109,83	118,41	118,95	119,14	119,41	111,66	119,02	-0,33	12,73
12	Informasi, Komunikasi, Dan Jasa Keuangan	104,26	104,19	104,21	104,22	104,22	104,30	104,29	104,32	104,29	104,32	104,32	104,33	104,27	104,28	-0,05	0,02
13	Rekreasi, Olahraga, Dan Budaya	110,00	110,20	110,32	110,43	110,64	110,88	111,73	111,89	112,16	112,32	112,49	112,58	111,30	112,88	0,26	2,62
14	Pendidikan	103,65	103,82	103,82	103,82	103,82	103,82	103,99	104,04	104,18	104,21	104,21	104,21	103,96	104,21	0,00	0,54
15	Penyediaan Makanan Dan Minuman/Restoran	108,69	108,82	109,00	109,48	109,88	110,14	110,46	110,73	111,03	111,31	111,56	111,77	110,24	112,20	0,38	3,23
16	Perawatan Pribadi Dan Jasa Lainnya	111,92	112,16	112,56	112,97	113,32	113,71	114,06	114,42	114,90	115,10	115,34	115,67	113,84	116,35	0,59	3,95
17	<b>BPPBM</b>	109,87	110,28	110,67	111,35	111,64	111,94	112,28	112,53	113,61	114,10	114,38	114,66	112,27	115,33	0,59	4,98
18	Bibit	106,69	106,91	107,51	108,13	108,49	108,81	109,15	109,45	110,10	110,87	111,10	111,52	109,06	112,00	0,43	4,98
19	Pupuk dan Pestisida	111,12	111,86	112,44	113,50	113,84	114,51	115,02	115,47	116,20	116,83	117,08	117,46	114,62	117,95	0,41	6,15
20	Sewa dan Pengeluaran Lainnya	106,98	107,19	107,32	107,40	107,55	107,65	107,77	107,84	108,08	108,27	108,39	108,43	107,74	108,98	0,50	1,87
21	Transportasi Dan Komunikasi	107,03	107,28	107,49	110,68	111,10	111,44	111,78	112,18	122,20	123,23	123,65	123,87	114,33	123,80	-0,05	15,67
22	Barang Modal	107,95	108,17	108,41	108,77	109,00	109,19	109,40	109,58	109,89	110,15	110,30	110,48	108,28	111,04	0,50	2,86
23	Upah Buruh	111,33	111,67	112,02	112,37	112,60	112,82	113,13	113,31	113,72	114,16	114,49	114,77	113,03	115,79	0,89	4,01
24	Nilai Tukar Petani	100,86	100,43	99,23	97,35	97,04	95,87	95,28	97,90	99,35	100,41	100,43	101,71	98,82	103,82	2,07	2,93
25	Nilai Tukar Usaha Pertanian	100,90	100,17	99,26	97,69	97,58	97,06	96,78	98,46	99,91	100,37	100,34	102,15	99,23	104,32	2,12	3,39

(SHM)

Sumber : Badan Pusat Statistik  
Keterangan : Tahun 2022 dan 2023 menggunakan tahun dasar 2018 (2018=100)

Tabel 33. NTP Nasional Sub Sektor Hortikultura (2018=100), Januari sd. Desember 2022 dan Januari 2023

No.	Rincian	2022												Rata-rata Jan-Des 2022	2023 Januari	Pertumb. Jan'23 thd Des'22 (%)	Pertumb. Jan'23 thd Jan'22 (%)
		Januari	Februari	Maret	April	Mei	Jun	Juli	Agustus	September	Oktober	November	Desember				
1	Indeks Harga yang Diterima Petani	108,79	111,23	114,98	112,39	116,01	132,96	140,24	129,12	128,04	122,62	119,71	126,02	121,84	129,30	2,60	18,85
2	Sayur-sayuran	110,29	113,58	118,53	114,37	118,88	142,25	152,39	137,51	135,75	128,33	124,27	132,62	127,40	136,84	3,18	24,07
3	Buah-buahan	105,95	105,90	106,68	108,30	109,04	109,71	109,83	108,97	109,56	108,74	108,15	109,05	108,32	109,09	0,04	2,96
4	Tanaman Obat	100,64	100,38	100,87	100,03	99,81	97,19	95,67	93,77	92,77	91,89	92,05	92,39	96,46	92,96	0,62	-7,63
5	Indeks Harga yang Dibayar Petani	109,15	109,32	109,90	110,91	111,43	112,57	113,18	112,51	113,68	113,57	113,80	114,56	112,05	115,27	0,62	5,61
6	Konsumsi Rumah Tangga	109,43	109,35	110,06	111,33	111,87	112,87	113,50	112,60	113,87	113,65	113,96	115,01	112,29	115,74	0,63	5,76
7	Makanan, Mnuman Dan Tembaku	110,63	110,37	111,42	112,77	113,53	115,11	115,99	114,19	114,56	113,97	114,41	116,10	113,59	117,25	0,99	5,99
8	Pakaian Dan Alas Kaki	112,65	112,82	113,19	114,63	114,96	115,28	115,73	115,99	116,39	116,57	116,76	117,02	115,16	117,47	0,39	4,28
9	Perumahan, Air, Listrik Dan Bahan Bakar Lainnya	105,95	106,13	106,54	107,06	107,27	107,82	108,03	108,28	108,72	109,00	109,11	109,27	107,74	109,42	0,13	3,27
10	Perlengkapan, Peralatan Dan Pemeliharaan Rutin Rumah Tangga	111,13	111,46	111,83	112,38	112,69	113,04	113,33	113,71	114,24	114,57	114,76	115,06	113,18	115,39	0,29	3,84
11	Kesehatan	110,43	110,67	111,05	111,38	111,55	111,79	112,03	112,28	112,73	112,88	113,14	113,41	111,94	113,97	0,49	3,21
12	Transportasi	105,41	105,51	105,68	106,61	108,80	108,98	109,17	109,48	117,98	118,49	118,67	118,90	111,31	118,49	-0,34	12,41
13	Informasi, Komunikasi, Dan Jasa Keuangan	103,72	103,64	103,66	103,66	103,66	103,75	103,74	103,76	103,71	103,77	103,76	103,77	103,72	103,68	-0,08	-0,04
14	Rekreasi, Olahraga, Dan Budaya	109,80	110,02	110,18	110,28	110,55	110,82	111,66	111,80	112,05	112,19	112,32	112,39	111,17	112,69	0,27	2,63
15	Pendidikan	103,77	103,91	103,91	103,91	103,91	103,92	104,18	104,23	104,38	104,41	104,41	104,41	104,11	104,41	0,00	0,62
16	Penyediaan Makanan Dan Mnuman/Restoran	108,19	108,34	108,54	109,08	109,48	109,77	110,06	110,32	110,61	110,89	111,12	111,35	109,81	111,81	0,41	3,35
17	Perawatan Pribadi Dan Jasa Lainnya	112,63	112,88	113,37	113,80	114,14	114,55	114,86	115,21	115,68	115,85	116,14	116,50	114,63	117,16	0,57	4,02
18	BPPBM	108,48	109,12	109,48	110,06	110,52	111,76	112,30	112,13	113,22	113,38	113,50	113,68	111,47	114,28	0,53	5,34
19	Bibit	105,12	106,21	106,31	105,84	106,46	110,43	111,58	110,05	109,99	109,48	109,30	109,31	108,34	110,49	1,08	5,11
20	Pupuk dan Pestisida	108,99	109,57	110,13	111,10	111,58	112,25	112,74	113,06	113,65	114,03	114,30	114,51	112,16	114,76	0,22	5,29
21	Sewa dan Pengeluaran Lainnya	107,75	108,06	108,30	108,47	108,62	108,83	108,94	109,07	109,36	109,49	109,60	109,72	108,85	110,19	0,43	2,26
22	Transportasi Dan Komunikasi	106,79	107,03	107,23	110,64	111,11	111,45	111,89	112,25	123,02	123,73	123,95	124,15	114,44	124,06	-0,07	16,17
23	Barang Modal	107,65	107,83	108,03	108,39	108,60	108,85	109,10	109,29	109,56	109,76	109,89	110,04	108,92	110,51	0,43	2,65
24	Upah Buruh	111,48	112,04	112,47	112,88	113,10	113,42	113,64	113,80	114,27	114,57	114,82	115,06	113,46	115,90	0,73	3,97
25	Nilai Tukar Petani	99,67	101,75	104,62	101,33	104,12	118,11	123,91	114,76	112,63	107,97	105,19	110,01	108,74	112,17	1,96	12,54
26	Nilai Tukar Usaha Pertanian	100,29	101,93	105,03	102,12	104,97	118,96	124,89	115,15	113,09	108,15	105,47	110,86	109,31	113,15	2,06	12,82

Sumber : Badan Pusat Statistik  
Keterangan : Tahun 2022 dan 2023 menggunakan tahun dasar 2018 (2018=100)

Tabel 34. NTP Nasional Sub Sektor Perkebunan Rakyat (2018=100), Januari sd. Desember 2022 dan Januari 2023

No.	Rincian	2022												Rata2 Jan-Des 2022	2023 Januari	Pertumb. Jan'23 thd Des'22 (%)	Pertumb. Jan'23 thd Jan'22 (%)
		Januari	Februari	Maret	April	Mei	Juni	Juli	Agustus	September	Oktober	November	Desember				
1	Indeks Harga yang Diterima Petani	144,23	145,72	149,32	151,19	137,85	137,79	129,44	136,05	138,73	140,86	144,52	145,68	141,78	145,58	-0,07	0,93
2	Tanaman Perkebunan Rakyat (TPR)	144,23	145,72	149,32	151,19	137,85	137,79	129,44	136,05	138,73	140,86	144,52	145,68	141,78	145,58	-0,07	0,93
3	Indeks Harga yang Dibayar Petani	109,42	109,57	110,22	110,99	111,56	112,83	113,52	112,71	114,21	114,03	114,07	114,86	112,33	115,65	0,68	5,69
4	Konsumsi Rumah Tangga	109,19	109,24	109,96	110,73	111,33	112,84	113,61	112,46	113,76	113,39	113,39	114,37	112,02	115,25	0,77	5,55
5	Makanan, Mnuman Dan Tembaku	110,42	110,38	111,45	112,10	112,97	115,36	116,51	114,35	114,91	114,06	113,97	115,51	113,50	116,83	1,15	5,81
6	Pakaian Dan Alas Kaki	111,34	111,50	111,72	112,93	113,23	113,53	113,94	114,12	114,48	114,63	114,80	115,01	113,43	115,36	0,31	3,62
7	Perumahan, Air, Listrik Dan Bahan Bakar Lainnya	104,78	104,92	105,30	105,81	106,01	106,18	106,45	106,67	107,14	107,34	107,43	107,53	106,29	107,69	0,16	2,79
8	Perengkapan, Peralatan Dan Pemeliharaan Rutin Rumah Tangga	110,61	110,90	111,18	111,61	111,88	112,14	112,41	112,74	113,24	113,59	113,73	113,95	112,33	114,36	0,36	3,39
9	Kesehatan	109,83	109,99	110,23	110,47	110,65	110,87	111,08	111,38	111,74	111,92	112,12	112,35	111,05	112,83	0,43	2,73
10	Transportasi	106,23	106,42	106,52	108,73	108,92	109,11	109,26	109,56	117,79	118,50	118,69	118,87	111,55	118,85	-0,02	11,88
11	Informasi, Komunikasi, Dan Jasa Keuangan	103,89	103,78	103,82	103,84	103,87	103,91	103,89	103,91	103,91	103,98	103,98	103,98	103,90	104,00	0,02	0,11
12	Rekreasi, Olahraga, Dan Budaya	108,77	108,93	109,04	109,14	109,36	109,53	110,27	110,45	110,74	110,92	111,03	111,11	109,94	111,35	0,22	2,38
13	Pendidikan	102,42	102,68	102,68	102,68	102,68	102,68	102,82	103,24	103,38	103,39	103,39	103,39	102,95	103,39	0,00	0,95
14	Penyediaan Makanan Dan Mnuman/Restoran	106,69	106,82	107,10	107,42	107,78	108,07	108,45	108,72	109,13	109,36	109,66	109,83	108,25	110,26	0,39	3,34
15	Perawatan Pribadi Dan Jasa Lainnya	111,16	111,43	111,82	112,21	112,53	112,92	113,16	113,51	113,97	114,22	114,41	114,72	113,01	115,34	0,54	3,76
16	<b>BPPBM</b>	<b>109,86</b>	<b>110,35</b>	<b>110,78</b>	<b>111,67</b>	<b>112,16</b>	<b>112,57</b>	<b>112,97</b>	<b>113,33</b>	<b>115,80</b>	<b>116,35</b>	<b>116,56</b>	<b>116,80</b>	<b>113,27</b>	<b>117,20</b>	<b>0,34</b>	<b>6,68</b>
17	Bibit	107,04	107,20	107,60	107,99	108,34	108,60	108,53	108,96	109,47	109,54	109,79	110,19	108,60	110,78	0,54	3,50
18	Pupuk dan Pesticida	113,74	114,85	115,74	117,38	118,23	119,15	119,94	120,66	121,95	122,55	122,83	123,16	119,18	123,36	0,16	8,45
19	Sewa dan Pengeluaran Lainnya	105,22	105,31	105,51	105,85	106,13	106,23	106,33	106,47	107,13	107,18	107,25	107,24	106,32	107,69	0,41	2,34
20	Transportasi Dan Komunikasi	106,73	106,95	107,11	108,25	108,73	108,99	109,32	109,57	118,30	119,20	119,31	119,46	111,83	119,58	0,09	12,04
21	Barang Modal	108,89	109,08	109,33	109,66	109,88	110,12	110,51	110,65	111,00	111,48	111,62	111,87	110,34	112,24	0,33	3,08
22	Upah Buruh	109,84	110,05	110,38	110,72	110,87	110,95	111,04	111,22	111,61	111,95	112,20	112,41	111,10	113,26	0,75	3,11
23	Nilai Tukar Petani	131,81	133,00	135,48	136,21	123,56	122,13	114,03	120,71	121,46	123,52	126,70	126,82	126,22	125,88	-0,74	-4,50
24	Nilai Tukar Usaha Pertanian	131,28	132,06	134,79	135,39	122,90	122,40	114,58	120,04	119,80	121,06	123,99	124,72	125,17	124,21	-0,41	-5,39

(SHM)

Sumber : Badan Pusat Statistik  
Keterangan : Tahun 2022 dan 2023 menggunakan tahun dasar 2018 (2018=100)

Tabel 35. NTP Nasional Sub Sektor Peternakan (2018=100), Januari sd. Desember 2022 dan Januari 2023

No.	Rincian	2022												Rate2 Jan-Des 2022	2023 Januari	Pertumb. Jan'23 thd Des'22 (%)	Pertumb. Jan'23 thd Jan'22 (%)
		Januari	Februari	Maret	April	Mei	Juni	Juli	Agustus	September	Oktober	November	Desember				
1	Indeks Harga yang Diterima Petani	110,33	109,29	110,72	113,05	113,54	114,80	115,63	115,13	115,51	114,56	114,92	116,26	113,64	115,54	-0,62	4,72
2	Temak Besar	111,59	111,70	112,42	114,30	114,13	114,00	114,60	114,29	114,98	114,97	115,10	115,30	113,95	115,01	-0,25	3,07
3	Temak Kecil	111,18	110,62	111,06	112,63	113,10	115,86	117,93	116,57	116,54	116,31	116,33	116,68	114,57	116,80	0,11	5,05
4	Unggas	108,73	106,48	107,75	110,88	111,17	113,21	115,07	112,64	112,77	111,15	111,32	113,64	111,23	111,96	-1,47	2,97
5	Hasil Temak	108,21	105,72	109,72	112,23	114,93	119,05	119,63	121,90	122,35	119,84	121,14	124,41	116,59	123,42	-0,80	14,05
6	Indeks Harga yang Dibayar Petani	110,12	110,21	110,64	111,36	111,76	112,38	112,80	112,24	113,61	113,59	113,78	114,54	112,25	115,13	0,52	4,55
7	Konsumsi Rumah Tangga	109,53	109,50	110,27	111,40	111,99	113,32	114,12	112,91	114,14	113,81	114,12	115,34	112,54	116,12	0,67	6,02
8	Makanan, Mhunan Dan Tembaku	110,66	110,50	111,64	112,73	113,56	115,65	116,80	114,54	114,87	114,12	114,54	116,49	113,84	117,72	1,05	6,38
9	Pakaian Dan Alas Kaki	113,10	113,27	113,61	115,00	115,31	115,62	116,08	116,34	116,76	116,96	117,14	117,39	115,55	117,80	0,35	4,16
10	Perumahan, Air, Listrik Dan Bahan Bakar Lainnya	104,83	104,99	105,37	105,79	105,98	106,19	106,59	106,80	107,21	107,46	107,59	107,72	106,38	107,84	0,11	2,87
11	Perengkapan, Peralatan Dan Pemeliharaan Rutin Rumah Tangga	111,30	111,63	112,03	112,55	112,88	113,23	113,57	113,94	114,54	114,85	115,07	115,40	113,42	115,79	0,34	4,03
12	Kesehatan	110,82	111,04	111,35	111,74	111,99	112,24	112,50	112,74	113,13	113,29	113,55	113,83	112,35	114,44	0,53	3,26
13	Transportasi	105,53	105,64	105,81	109,10	109,34	109,58	109,71	110,00	119,06	119,54	119,67	119,88	111,91	119,42	-0,38	13,16
14	Informasi, Komunikasi, Dan Jasa Keuangan	105,31	105,26	105,27	105,28	105,29	105,38	105,37	105,41	105,39	105,38	105,37	105,38	105,34	105,31	-0,06	0,01
15	Rekreasi, Olahraga, Dan Budaya	109,88	110,04	110,15	110,25	110,52	110,76	111,49	111,66	111,95	112,09	112,21	112,30	111,11	112,58	0,25	2,45
16	Pendidikan	105,14	105,21	105,21	105,21	105,21	105,21	105,36	105,40	105,54	105,56	105,57	105,57	105,35	105,57	0,00	0,41
17	Penyediaan Makanan Dan Mhunan/Restoran	108,74	108,88	109,09	109,60	109,97	110,25	110,59	110,87	111,18	111,50	111,77	112,00	110,37	112,34	0,30	3,31
18	Perawatan Pribadi Dan Jasa Lainnya	112,39	112,65	113,12	113,53	113,91	114,33	114,71	115,05	115,55	115,73	115,96	116,35	114,44	117,08	0,63	4,17
19	BPPBM	110,42	110,60	110,77	111,17	111,43	111,51	111,62	111,57	113,05	113,28	113,41	113,80	111,89	114,20	0,35	3,42
20	Bibit	111,54	111,63	111,97	112,26	112,23	111,81	111,77	111,48	112,39	112,67	112,94	113,36	112,17	113,52	0,14	1,78
21	Obat-Obatan dan Pakan	110,52	110,75	110,84	111,32	111,84	112,17	112,33	112,40	114,01	114,33	114,43	114,82	112,48	115,47	0,56	4,47
22	Sewa dan Pengeluaran Lainnya	104,66	104,82	105,08	105,22	105,40	105,49	106,04	106,13	106,48	106,64	106,78	106,89	105,80	106,99	0,09	2,22
23	Transportasi Dan Komunikasi	104,43	104,54	104,70	106,96	107,27	107,54	107,84	107,97	118,47	118,93	119,12	119,31	110,59	118,99	-0,27	13,94
24	Barang Modal	105,44	105,56	105,65	105,89	105,99	106,13	106,24	106,33	106,61	106,72	106,81	106,89	106,19	107,45	0,52	1,91
25	Upah Buruh	109,80	110,20	110,43	110,57	111,02	111,33	111,43	111,60	112,13	112,23	112,50	112,72	111,33	113,18	0,41	3,08
26	Nilai Tukar Petani	100,19	99,17	100,07	101,52	101,59	102,16	102,51	102,57	101,68	100,85	100,99	101,51	101,24	100,35	-1,13	0,16
27	Nilai Tukar Usaha Pertanian	99,91	98,81	99,95	101,69	101,89	102,95	103,59	103,19	102,18	101,12	101,33	102,17	101,57	101,17	-0,97	1,26

(S/My)

Sumber : Badan Pusat Statistik  
Kelebaran : Tahun 2022 dan 2023 menggunakan tahun dasar 2018 (2018=100)

**Tabel 36. Indeks Harga yang Diterima Petani (IT) Menurut Provinsi (2018=100),  
Januari sd. Desember 2022 dan Januari 2023**

No.	Provinsi	2022												2023		Pertumb. Jan'23 thd Jan'22 (%)	
		Januari	Februari	Maret	April	Mei	Juni	Juli	Agustus	September	Oktober	November	Desember	Rata2	Januari		
1	Aceh	114,88	116,28	117,00	116,27	115,41	116,54	116,33	118,26	121,84	122,71	123,53	123,11	118,51	125,64	2,05	9,36
2	Sumatera Utara	137,41	137,16	141,46	143,66	128,87	132,04	123,15	132,27	135,60	137,13	140,80	142,38	135,99	142,71	0,23	3,86
3	Sumatera Barat	123,81	124,72	126,31	127,00	123,47	125,50	122,51	122,59	126,33	127,32	127,72	127,85	125,43	130,76	2,27	5,61
4	Riau	164,77	168,93	175,82	177,23	152,08	151,23	135,05	150,72	159,35	164,11	173,14	175,09	162,29	174,71	-0,22	6,03
5	Jambi	150,96	152,48	156,58	159,14	146,15	143,54	136,45	145,18	151,07	154,37	155,87	159,77	150,96	161,27	0,94	6,83
6	Sumatera Selatan	125,39	125,90	127,47	128,58	123,44	125,28	120,67	119,30	113,80	115,86	114,04	115,79	121,29	116,21	0,36	-7,32
7	Bengkulu	157,23	160,24	163,82	164,28	143,55	139,05	127,87	140,98	151,61	156,98	163,25	163,24	152,67	163,71	0,29	4,13
8	Lampung	117,44	118,78	119,99	120,17	117,72	119,44	117,65	117,36	117,28	116,67	116,44	118,39	118,11	120,27	1,59	2,41
9	Kep. Bangka Belitung	148,67	149,89	154,85	154,46	140,03	138,83	127,97	137,10	137,98	138,72	143,26	145,85	143,13	145,16	-0,48	-2,36
10	Kepulauan Riau	114,20	114,62	114,40	115,15	116,30	116,85	119,66	118,08	117,49	116,24	114,37	114,45	115,98	115,51	0,93	1,15
11	DKI Jakarta	107,21	107,59	108,14	108,20	108,07	108,89	109,66	109,66	111,22	111,24	111,53	111,97	109,45	114,45	2,22	6,75
12	Jawa Barat	108,46	108,42	108,50	107,16	107,13	110,25	111,98	111,67	112,61	112,85	113,31	116,34	110,73	119,39	2,62	10,07
13	Jawa Tengah	114,13	113,96	114,59	114,27	116,02	118,50	120,26	120,40	122,70	122,23	122,10	125,53	118,72	127,79	1,80	11,97
14	D.I. Yogyakarta	110,23	110,37	112,01	112,15	112,04	113,54	113,58	113,35	115,14	115,03	115,63	118,67	113,48	120,15	1,24	9,00
15	Jawa Timur	113,22	112,60	112,92	112,01	113,20	115,67	117,03	116,97	119,14	118,53	118,11	121,56	115,92	123,76	1,80	9,30
16	Banten	112,87	112,56	111,20	112,46	112,32	111,97	111,93	113,87	115,43	115,78	115,68	118,28	113,70	121,16	2,44	7,35
17	Bali	103,46	102,83	103,71	103,88	103,99	107,53	108,90	108,25	109,05	108,47	109,62	111,09	106,73	111,11	0,02	7,40
18	Nusa Tenggara Barat	115,72	116,45	115,96	115,51	115,32	117,58	117,65	117,18	118,55	118,70	119,36	123,00	117,58	126,72	3,02	9,50
19	Nusa Tenggara Timur	103,87	104,19	104,23	103,93	103,06	103,57	103,85	103,78	104,82	105,69	105,84	105,87	104,39	106,77	0,85	2,79
20	Kalimantan Barat	157,52	161,32	166,49	170,02	152,38	152,50	142,48	148,90	154,14	155,49	162,27	162,97	157,21	160,95	-1,24	2,18
21	Kalimantan Tengah	144,93	147,63	150,76	150,97	140,19	137,42	129,44	134,64	136,60	136,49	138,66	139,41	140,59	142,14	1,96	-1,92
22	Kalimantan Selatan	121,97	122,86	123,35	121,77	118,18	118,88	118,57	119,62	118,96	119,17	119,80	121,99	120,43	124,85	2,35	2,36
23	Kalimantan Timur	142,02	141,36	145,04	147,08	133,02	137,65	126,38	130,48	138,75	140,84	145,87	148,25	139,73	148,47	0,15	4,54
24	Kalimantan Utara	117,09	117,11	118,22	119,39	117,09	115,86	115,17	117,61	118,63	119,13	120,77	121,77	118,15	124,04	1,86	5,93
25	Sulawesi Utara	120,62	121,69	121,39	123,24	122,55	123,23	122,96	122,20	121,32	119,03	117,79	120,09	121,34	119,09	-0,83	-1,27
26	Sulawesi Tengah	115,19	114,95	116,11	117,06	115,57	116,97	115,97	114,73	115,14	115,49	116,93	118,09	116,02	118,83	0,63	3,16
27	Sulawesi Selatan	109,15	108,80	109,84	110,59	109,51	110,66	110,87	111,31	112,74	112,95	113,75	114,13	111,19	116,46	2,04	6,70
28	Sulawesi Tenggara	108,92	108,36	108,75	109,49	109,52	110,43	111,16	111,72	111,90	112,04	112,77	113,06	110,68	113,74	0,60	4,42
29	Gorontalo	112,18	113,05	113,88	115,77	115,38	117,89	115,58	114,82	114,99	114,74	112,37	112,34	114,42	114,10	1,57	1,71
30	Sulawesi Barat	141,24	142,03	144,30	143,37	128,78	124,22	116,24	123,42	132,74	134,93	140,23	138,29	134,15	137,34	-0,69	-2,76
31	Maluku	114,65	114,65	115,40	116,90	115,57	116,97	118,60	118,91	118,29	118,90	118,65	117,90	117,11	117,69	-0,18	2,65
32	Maluku Utara	116,40	115,74	117,77	119,98	118,77	119,26	120,94	121,80	121,36	120,52	118,65	119,70	119,24	118,42	-1,07	1,73
33	Papua Barat	109,64	108,96	108,71	108,99	108,82	110,65	111,50	111,80	111,99	111,39	111,60	111,22	110,44	111,91	0,63	2,07
34	Papua	106,49	107,48	107,60	107,86	107,78	107,91	108,14	107,48	108,09	108,59	108,64	108,75	107,90	109,83	1,00	3,14

Sumber : Badan Pusat Statistik

Keterangan : Tahun 2022 dan 2023 menggunakan tahun dasar 2018 (2018=100)

(SHM)

**Tabel 37. Indeks Harga yang Dibayar Petani (IB) Menurut Provinsi (2018=100), Januari sd. Desember 2022 dan Januari 2023**

No.	Provinsi	2022												2023		Pertumb. Jan'23 thd Jan'22 (%)	
		Januari	Februari	Maret	April	Mei	Juni	Juli	Agustus	September	Oktober	November	Desember	Rata2	Januari	Pertumb. Jan'23 thd Des'22 (%)	
		1	Aceh	108,23	108,38	109,04	109,04	109,48	110,82	111,58	110,88	111,73	111,41	111,04	111,74	110,28	112,91
2	Sumatera Utara	108,41	109,00	109,96	110,19	110,72	112,56	113,14	112,28	113,64	113,22	113,21	114,30	111,72	115,29	0,86	6,34
3	Sumatera Barat	109,93	110,40	111,46	111,94	113,17	115,24	115,84	114,37	115,66	115,08	114,92	115,80	113,65	116,96	1,01	6,40
4	Riau	109,93	109,95	110,50	111,31	111,80	113,13	114,07	113,03	114,42	114,08	113,93	114,49	112,55	115,01	0,46	4,63
5	Jambi	108,53	108,82	109,97	110,61	111,14	112,75	113,96	112,04	113,39	113,26	113,01	113,61	111,76	114,51	0,79	5,51
6	Sumatera Selatan	109,56	109,67	110,36	111,11	111,92	113,51	114,11	112,64	114,60	114,32	114,27	115,41	112,62	116,25	0,72	6,10
7	Bengkulu	109,95	110,14	111,20	111,85	113,01	115,24	115,79	114,71	116,49	116,07	115,98	116,73	113,93	117,29	0,48	6,68
8	Lampung	109,91	109,95	110,66	111,67	112,48	114,32	114,96	113,87	115,51	114,83	114,93	115,85	113,24	116,43	0,50	5,93
9	Kep. Bangka Belitung	110,33	109,67	111,13	112,44	113,27	114,79	115,06	114,04	115,91	115,49	115,39	116,17	113,64	116,97	0,69	6,02
10	Kepulauan Riau	106,74	106,94	106,85	107,65	107,73	108,07	108,82	108,84	110,27	110,43	110,39	110,54	108,61	110,68	0,12	3,69
11	DKI Jakarta	104,81	104,90	105,65	105,77	105,68	105,70	105,72	105,31	105,89	105,69	105,50	105,74	105,53	106,39	0,62	1,52
12	Jawa Barat	109,00	108,94	109,43	110,29	110,56	111,28	112,02	111,43	112,10	111,92	112,18	112,95	111,01	113,75	0,71	4,35
13	Jawa Tengah	110,61	110,82	111,67	113,22	113,79	114,72	115,29	114,26	115,79	115,68	116,00	117,02	114,07	117,53	0,44	6,26
14	D.I. Yogyakarta	111,12	111,12	112,40	114,28	115,13	116,92	117,21	115,52	117,42	116,93	117,18	118,67	115,33	118,47	-0,17	6,62
15	Jawa Timur	110,65	110,70	111,20	111,99	112,62	113,44	114,00	113,20	114,58	114,44	114,80	115,63	113,10	116,30	0,57	5,11
16	Banten	111,88	111,73	112,28	113,01	113,41	114,96	115,47	114,87	115,46	115,36	115,68	116,68	114,23	117,54	0,73	5,06
17	Bali	109,35	109,01	109,82	110,88	110,80	112,33	113,38	112,31	113,12	113,13	113,50	114,47	111,84	115,54	0,93	5,66
18	Nusa Tenggara Barat	108,72	108,62	109,17	110,27	110,40	111,29	112,33	111,57	112,76	112,80	113,03	113,90	111,24	114,74	0,74	5,54
19	Nusa Tenggara Timur	107,96	108,11	108,33	108,98	109,18	109,23	109,87	109,85	110,17	110,28	110,27	110,73	109,41	111,73	0,91	3,50
20	Kalimantan Barat	108,44	108,63	109,05	109,78	110,39	110,83	111,27	111,36	113,30	113,62	113,87	114,18	111,23	115,20	0,89	6,23
21	Kalimantan Tengah	111,77	111,94	112,60	113,94	114,94	116,28	116,44	115,99	117,78	118,11	118,63	119,07	115,62	119,52	0,38	6,93
22	Kalimantan Selatan	109,21	109,35	109,73	110,77	111,63	112,41	113,07	112,50	113,75	114,16	114,63	115,21	112,20	115,67	0,40	5,91
23	Kalimantan Timur	107,93	108,10	108,39	109,06	109,45	110,75	111,33	111,07	113,17	113,40	113,69	114,11	110,87	114,42	0,27	6,01
24	Kalimantan Utara	106,48	107,03	107,29	107,61	107,78	108,32	108,99	109,02	109,50	109,36	109,50	109,84	108,39	110,26	0,39	3,55
25	Sulawesi Utara	109,49	109,72	110,31	111,26	110,67	111,68	111,70	111,82	112,53	112,42	112,07	113,24	111,41	113,66	0,37	3,81
26	Sulawesi Tengah	111,46	111,59	112,10	113,07	113,14	114,03	114,86	114,86	116,32	116,40	116,17	116,72	114,23	117,39	0,58	5,33
27	Sulawesi Selatan	108,35	108,58	109,07	109,94	110,10	110,71	111,37	111,20	112,19	112,22	112,47	112,86	110,76	113,79	0,82	5,02
28	Sulawesi Tenggara	108,08	107,82	108,13	108,78	109,55	109,69	110,05	111,25	112,26	112,80	113,32	113,61	110,53	114,86	1,09	6,27
29	Gorontalo	107,95	108,56	109,04	110,29	109,56	111,23	111,64	111,26	111,79	112,34	111,86	113,26	110,73	114,12	0,77	5,72
30	Sulawesi Barat	111,08	110,81	111,06	112,68	112,96	114,05	115,82	114,94	116,40	115,65	115,36	116,65	113,95	117,95	1,11	6,19
31	Maluku	109,79	109,71	109,64	110,32	110,81	111,45	112,45	112,79	113,32	113,37	113,21	113,50	111,70	113,83	0,29	3,68
32	Maluku Utara	109,81	109,82	109,68	110,99	110,85	112,28	113,39	112,98	113,50	113,48	113,37	114,12	112,02	114,21	0,08	4,01
33	Papua Barat	108,08	108,02	108,30	108,65	109,06	109,61	110,35	110,33	111,08	111,05	111,19	111,34	109,75	111,59	0,23	3,25
34	Papua	105,83	106,16	106,39	107,09	107,33	107,36	107,95	108,07	109,09	109,23	109,19	109,53	107,77	110,02	0,45	3,96

Sumber : Badan Pusat Statistik  
Keterangan : Tahun 2022 dan 2023 menggunakan tahun dasar 2018 (2018=100)

**Tabel 38. Nilai Tukar Petani (NTP) Menurut Provinsi (2018=100),  
Januari sd. Desember 2022 dan Januari 2023**

No.	Provinsi	2022												2023		Pertumb. Jan'23 thd Jan'22 (%)	
		Januari	Februari	Maret	April	Mei	Juni	Juli	Agustus	September	Oktober	November	Desember	Rata2	Januari		
1	Aceh	106,14	107,29	107,29	106,63	105,42	105,16	104,26	106,65	109,04	110,14	111,25	110,18	107,45	111,27	0,99	4,83
2	Sumatera Utara	126,75	125,83	128,65	130,38	116,40	117,31	108,85	117,80	119,33	121,12	124,37	124,56	121,78	123,78	-0,63	-2,34
3	Sumatera Barat	112,63	112,97	113,32	113,46	109,11	108,91	105,76	107,19	109,22	110,64	111,14	110,41	110,40	111,80	1,26	-0,74
4	Riau	149,90	153,64	159,11	159,22	136,03	133,68	118,40	133,35	139,27	143,86	151,97	152,94	144,28	151,91	-0,67	1,34
5	Jambi	139,10	140,12	142,38	143,87	131,50	127,31	119,74	129,58	133,23	136,29	137,94	140,63	135,14	140,83	0,15	1,25
6	Sumatera Selatan	114,45	114,79	115,51	115,72	110,29	110,37	105,75	105,91	99,31	101,34	99,80	100,33	107,80	99,97	-0,36	-12,65
7	Bengkulu	143,00	145,48	147,32	146,88	127,02	120,66	110,43	122,90	130,15	135,24	140,75	139,85	134,14	139,58	-0,19	-2,39
8	Lampung	106,85	108,02	108,43	107,61	104,66	104,49	102,35	103,07	101,54	101,60	101,32	102,19	104,34	103,29	1,08	-3,33
9	Kep. Bangka Belitung	134,76	136,68	139,35	137,37	123,62	120,94	111,22	120,22	119,03	120,12	124,16	125,55	126,08	124,10	-1,16	-7,91
10	Kepulauan Riau	106,99	107,18	107,07	106,96	107,96	108,12	109,96	108,48	106,54	105,27	103,61	103,53	106,81	104,36	0,81	-2,45
11	DKI Jakarta	102,29	102,56	102,36	102,30	102,27	103,02	103,73	104,13	105,03	105,25	105,71	105,89	103,71	107,57	1,59	5,16
12	Jawa Barat	99,50	99,52	99,15	97,17	96,90	99,07	99,97	100,22	100,46	100,83	101,01	103,00	99,73	104,96	1,90	5,48
13	Jawa Tengah	103,18	102,83	102,62	100,93	101,96	103,30	104,31	105,38	105,97	105,66	105,26	107,27	104,06	108,72	1,35	5,37
14	D.I. Yogyakarta	99,20	99,33	99,65	98,14	97,32	97,11	96,90	98,12	98,06	98,37	98,67	100,00	98,41	101,42	1,41	2,24
15	Jawa Timur	102,33	101,72	101,55	100,02	100,52	101,97	102,66	103,33	103,98	103,57	102,88	105,13	102,47	106,41	1,22	3,99
16	Banten	100,89	100,74	99,03	99,52	99,04	97,40	96,93	99,13	99,97	100,36	100,00	101,37	99,53	103,08	1,70	2,17
17	Bali	94,61	94,33	94,44	93,69	93,85	95,73	96,05	96,38	96,40	95,88	96,59	97,05	95,41	96,17	-0,90	1,65
18	Nusa Tenggara Barat	106,44	107,21	106,22	104,75	104,46	105,65	104,74	105,03	105,14	105,24	105,59	107,98	105,70	110,43	2,27	3,75
19	Nusa Tenggara Timur	96,22	96,37	96,21	95,37	94,39	94,82	94,52	94,48	95,14	95,83	95,98	95,61	95,41	95,56	-0,05	-0,68
20	Kalimantan Barat	145,26	148,51	152,67	154,87	138,05	137,59	128,04	133,71	136,05	136,85	142,50	142,73	141,40	139,72	-2,11	-3,81
21	Kalimantan Tengah	129,66	131,88	133,89	132,50	121,97	118,18	111,16	116,08	115,98	115,56	116,88	117,09	121,74	118,93	1,57	-8,28
22	Kalimantan Selatan	111,68	112,35	112,41	109,93	105,86	105,76	104,86	106,33	104,58	104,39	104,51	105,88	107,38	107,94	1,94	-3,35
23	Kalimantan Timur	131,59	130,77	133,81	134,86	121,54	124,28	113,52	117,47	122,61	124,20	128,30	129,93	126,07	129,77	-0,12	-1,38
24	Kalimantan Utara	109,97	109,41	110,19	110,94	108,63	106,96	105,68	107,88	108,34	108,93	110,29	110,87	109,01	112,50	1,47	2,30
25	Sulawesi Utara	110,17	110,91	110,04	110,77	110,73	110,34	110,08	109,28	107,82	105,88	105,10	106,05	108,93	104,78	-1,20	-4,89
26	Sulawesi Tengah	103,35	103,01	103,57	103,53	102,15	102,58	100,97	99,89	98,99	99,22	100,65	101,17	101,59	101,22	0,05	-2,06
27	Sulawesi Selatan	100,74	100,20	100,71	100,58	99,47	99,95	99,56	100,10	100,49	100,64	101,14	101,12	100,39	102,35	1,21	1,60
28	Sulawesi Tenggara	100,79	100,50	100,58	100,65	99,97	100,68	100,10	100,43	99,68	99,33	99,51	99,52	100,14	99,03	-0,49	-1,74
29	Gorontalo	103,92	104,13	104,44	104,96	105,31	105,98	103,53	103,20	102,86	102,14	100,45	99,19	103,34	99,98	0,79	-3,79
30	Sulawesi Barat	127,16	128,18	129,93	127,24	114,00	108,92	100,36	107,38	114,04	116,66	121,55	118,55	117,83	116,44	-1,78	-8,43
31	Maluku	104,43	104,50	105,25	105,96	104,30	104,95	105,47	105,42	104,38	104,88	104,81	103,88	104,85	103,39	-0,46	-0,99
32	Maluku Utara	106,01	105,39	107,38	108,10	107,14	106,22	106,66	107,81	106,92	106,20	104,66	104,88	106,45	103,69	-1,14	-2,19
33	Papua Barat	101,45	100,88	100,38	100,31	99,78	100,95	101,05	101,34	100,82	100,31	100,37	99,89	100,63	100,29	0,40	-1,14
34	Papua	100,63	101,25	101,13	100,72	100,41	100,51	100,18	99,46	99,08	99,41	99,49	99,29	100,13	99,83	0,55	-0,79

(SHM)

Sumber : Badan Pusat Statistik  
Keterangan : Tahun 2022 dan 2023 menggunakan tahun dasar 2018 (2018=100)



**Tabel 39. Nilai Tukar Usaha Pertanian (NTUP) Menurut Provinsi (2018=100),  
Januari sd. Desember 2022 dan Januari 2023**

No.	Provinsi	2022												Rata2	2023		Pertumb. Jan'23 thd Jan'22 (%)	Pertumb. Jan'23 thd Des'22 (%)
		Januari	Februari	Maret	April	Mei	Jun	Juli	Agustus	September	Oktober	November	Desember		Januari			
1	Aceh	106,77	107,81	108,08	107,22	106,16	106,70	106,29	108,01	109,47	109,48	110,19	109,67	107,99	111,34	1,53	4,28	
2	Sumatera Utara	125,78	124,84	128,07	128,72	114,75	116,77	108,45	116,29	116,95	117,43	120,44	121,73	120,02	121,53	-0,16	-3,38	
3	Sumatera Barat	111,30	111,59	112,28	111,46	107,62	108,68	105,81	105,72	107,47	107,99	108,31	108,38	108,88	109,67	1,19	-1,47	
4	Riau	147,04	150,50	155,80	154,51	131,99	130,45	115,99	129,25	134,86	138,40	145,77	146,94	140,13	146,61	-0,23	-0,29	
5	Jambi	138,40	139,18	141,89	142,31	130,06	127,42	120,72	127,87	131,49	134,01	134,88	138,16	133,87	138,93	0,56	0,38	
6	Sumatera Selatan	113,90	113,94	115,05	115,27	109,97	111,23	106,26	104,84	97,31	98,80	97,02	98,10	106,81	98,34	0,24	-13,66	
7	Bengkulu	137,84	138,95	141,73	140,97	122,43	117,68	107,47	117,57	123,73	126,98	131,54	131,48	128,20	131,93	0,34	-4,29	
8	Lampung	107,72	108,57	109,29	108,48	106,07	107,22	105,27	104,58	102,23	101,29	100,72	102,18	105,30	103,42	1,22	-3,99	
9	Kep. Bangka Belitung	131,16	132,00	135,31	132,45	119,25	117,69	108,09	115,31	113,28	113,60	117,16	119,22	121,21	118,65	-0,48	-9,54	
10	Kepulauan Riau	107,45	107,45	106,97	106,83	107,24	107,48	109,72	108,04	105,46	103,88	101,96	101,81	106,19	102,38	0,56	-4,72	
11	DKI Jakarta	104,38	104,75	105,29	105,35	105,01	105,80	106,55	106,55	106,87	106,89	107,18	107,23	105,99	109,60	2,21	5,00	
12	Jawa Barat	100,10	99,97	99,76	98,18	98,06	100,60	101,91	101,44	101,42	101,40	101,66	104,13	100,72	106,02	1,81	5,91	
13	Jawa Tengah	102,54	101,79	101,99	101,14	102,33	104,13	105,35	105,41	106,28	105,55	105,30	107,91	104,14	109,55	1,52	6,84	
14	D.I. Yogyakarta	99,36	99,13	100,32	98,80	98,32	99,07	98,98	98,67	99,15	98,76	99,31	101,67	99,30	102,69	1,00	3,36	
15	Jawa Timur	102,08	101,21	101,31	100,11	100,91	102,85	103,90	103,74	104,53	103,75	103,19	106,00	102,80	107,09	1,02	4,91	
16	Banten	101,35	100,89	99,43	100,23	99,93	99,25	98,66	100,26	100,81	100,61	100,03	102,21	100,60	104,62	2,36	3,23	
17	Bali	94,34	93,56	94,20	93,82	93,81	96,68	97,69	96,97	96,74	95,97	96,78	97,81	95,70	97,47	-0,35	3,33	
18	Nusa Tenggara Barat	105,59	105,87	105,37	104,41	104,28	106,10	105,88	105,45	105,30	105,20	105,41	107,94	105,57	111,14	2,97	5,25	
19	Nusa Tenggara Timur	96,83	96,85	96,60	96,07	95,21	95,55	95,67	95,49	95,41	95,01	94,88	94,86	95,70	95,26	0,42	-1,62	
20	Kalimantan Barat	145,69	148,02	151,67	153,97	137,23	136,56	127,21	132,49	135,17	135,75	141,20	141,44	140,53	138,84	-1,84	-4,70	
21	Kalimantan Tengah	130,75	132,25	134,54	132,89	122,43	119,32	112,18	116,16	115,08	114,61	116,34	116,67	121,93	119,07	2,06	-8,93	
22	Kalimantan Selatan	112,26	112,77	112,80	110,10	106,23	106,60	105,77	106,49	103,87	103,19	103,43	105,13	107,39	107,23	2,00	-4,48	
23	Kalimantan Timur	133,36	132,14	135,33	136,41	123,16	127,18	115,87	118,97	123,23	124,25	128,45	130,08	127,37	130,17	0,07	-2,39	
24	Kalimantan Utara	112,47	112,25	112,87	113,81	111,40	109,97	109,15	111,09	110,31	110,64	112,17	112,44	111,55	114,16	1,53	1,50	
25	Sulawesi Utara	110,63	111,43	110,87	111,84	110,96	111,27	111,00	110,03	106,69	104,38	103,24	105,05	108,95	103,77	-1,22	-6,20	
26	Sulawesi Tengah	104,19	103,06	103,71	103,83	102,25	103,37	102,26	100,67	99,02	99,02	100,10	100,54	101,84	100,69	0,16	-3,36	
27	Sulawesi Selatan	101,23	100,62	101,43	101,76	100,44	101,32	101,22	101,53	101,71	101,52	102,13	102,24	101,43	103,50	1,23	2,24	
28	Sulawesi Tenggara	100,65	99,95	99,74	99,73	99,42	100,08	100,47	100,34	97,69	96,66	96,94	97,00	99,06	96,85	-0,16	-3,78	
29	Gorontalo	106,45	106,79	107,29	108,33	107,71	109,73	107,08	106,22	104,98	103,91	101,61	101,35	105,95	102,81	1,44	-3,42	
30	Sulawesi Barat	130,91	131,21	132,12	130,75	117,23	112,78	105,29	111,79	117,89	119,44	123,89	121,94	121,27	120,80	-0,93	-7,72	
31	Maluku	110,87	110,72	111,43	112,60	110,83	112,02	113,51	113,58	111,84	111,98	111,56	109,43	111,70	107,89	-1,40	-2,69	
32	Maluku Utara	109,15	108,61	110,13	111,32	110,12	110,39	110,84	110,38	107,76	106,56	104,74	105,39	108,78	104,30	-1,04	-4,45	
33	Papua Barat	104,12	103,32	102,91	102,94	102,27	103,73	104,36	104,59	103,76	102,87	102,89	102,35	103,34	103,00	0,63	-1,08	
34	Papua	103,52	103,88	103,97	104,16	104,03	103,94	103,94	103,19	102,40	102,60	102,10	102,06	103,32	102,71	0,64	-0,78	

(SHW)

Sumber : Badan Pusat Statistik  
Keterangan : Tahun 2022 dan 2023 menggunakan tahun dasar 2018 (2018=100)



Tabel 41. Indeks Harga yang Dibayar Petani (IB) Tanpa Perikanan Menurut Provinsi (2018=100),  
Januari sd. Desember 2022 dan Januari 2023

No.	Provinsi	2022												2023		Pertumb. Jan'23 thd Des'22 (%)	Pertumb. Jan'23 thd Jan'22 (%)
		Januari	Februari	Maret	April	Mei	Juni	Juli	Agustus	September	Oktober	November	Desember	Rata2	Januari		
1	Aceh	108,29	108,44	109,11	109,10	109,53	110,89	111,66	110,94	111,78	111,44	111,06	111,76	110,33	112,94	1,06	4,29
2	Sumatera Utara	108,42	109,02	109,98	110,20	110,74	112,59	113,17	112,31	113,63	113,20	113,19	114,29	111,73	115,28	0,87	6,32
3	Sumatera Barat	109,95	110,42	111,49	111,95	113,20	115,28	115,88	114,39	115,66	115,07	114,91	115,80	113,67	116,97	1,02	6,39
4	Riau	109,96	109,99	110,54	111,35	111,84	113,18	114,12	113,08	114,44	114,09	113,95	114,51	112,59	115,03	0,46	4,61
5	Jambi	108,55	108,84	109,99	110,63	111,17	112,78	114,00	112,07	113,40	113,28	113,02	113,63	111,78	114,52	0,79	5,50
6	Sumatera Selatan	109,60	109,71	110,39	111,15	111,96	113,56	114,15	112,68	114,62	114,35	114,30	115,45	112,66	116,28	0,72	6,10
7	Bengkulu	109,94	110,14	111,21	111,86	113,04	115,27	115,81	114,73	116,51	116,09	115,99	116,74	113,94	117,30	0,48	6,70
8	Lampung	109,95	110,00	110,72	111,73	112,54	114,39	115,04	113,94	115,55	114,86	114,96	115,90	113,30	116,48	0,50	5,93
9	Kep. Bangka Belitung	110,52	109,84	111,32	112,61	113,47	115,02	115,29	114,22	115,92	115,46	115,36	116,15	113,77	116,99	0,72	5,85
10	Kepulauan Riau	107,10	107,32	107,21	108,16	108,26	108,67	109,55	109,54	110,74	110,80	110,70	110,77	109,07	110,91	0,13	3,56
11	DKI Jakarta	-	-	-	-	-	-	-	-	-	-	-	-	-	-	-	-
12	Jawa Barat	109,05	109,00	109,49	110,35	110,63	111,35	112,09	111,50	112,17	111,98	112,24	113,02	111,07	113,80	0,69	4,36
13	Jawa Tengah	110,65	110,87	111,72	113,27	113,85	114,78	115,35	114,31	115,82	115,70	116,02	117,05	114,12	117,56	0,44	6,24
14	D.I. Yogyakarta	111,14	111,14	112,44	114,33	115,20	117,02	117,30	115,59	117,51	117,00	117,25	118,76	115,39	118,56	-0,17	6,67
15	Jawa Timur	110,68	110,73	111,23	112,04	112,66	113,49	114,05	113,25	114,62	114,47	114,84	115,68	113,15	116,34	0,57	5,11
16	Banten	111,95	111,81	112,36	113,08	113,49	115,06	115,57	114,97	115,51	115,41	115,75	116,76	114,31	117,62	0,74	5,06
17	Bali	109,41	109,06	109,87	110,91	110,83	112,37	113,43	112,35	113,06	113,07	113,44	114,41	111,85	115,49	0,95	5,56
18	Nusa Tenggara Barat	108,87	108,77	109,33	110,43	110,54	111,44	112,49	111,72	112,83	112,85	113,09	113,98	111,36	114,83	0,75	5,48
19	Nusa Tenggara Timur	107,98	108,14	108,36	109,01	109,21	109,26	109,91	109,89	110,21	110,31	110,31	110,77	109,45	111,78	0,91	3,51
20	Kalimantan Barat	108,49	108,68	109,12	109,84	110,45	110,90	111,34	111,42	113,30	113,62	113,86	114,18	111,27	115,20	0,90	6,18
21	Kalimantan Tengah	111,84	112,01	112,66	113,99	114,99	116,34	116,49	115,99	117,67	118,00	118,53	118,97	115,62	119,45	0,40	6,80
22	Kalimantan Selatan	109,23	109,37	109,72	110,75	111,65	112,42	113,07	112,43	113,63	114,02	114,48	115,05	112,15	115,50	0,39	5,74
23	Kalimantan Timur	108,06	108,23	108,52	109,19	109,59	110,89	111,48	111,23	113,16	113,37	113,66	114,10	110,96	114,41	0,28	5,88
24	Kalimantan Utara	106,25	106,85	107,00	107,34	107,49	108,03	108,71	108,67	108,84	108,70	108,89	109,13	107,99	109,44	0,29	3,00
25	Sulawesi Utara	109,58	109,83	110,42	111,38	110,78	111,81	111,84	111,97	112,58	112,47	112,10	113,29	111,50	113,74	0,40	3,80
26	Sulawesi Tengah	111,54	111,68	112,19	113,16	113,23	114,12	114,94	114,95	116,34	116,42	116,20	116,77	114,30	117,46	0,59	5,31
27	Sulawesi Selatan	108,32	108,54	109,06	109,94	110,10	110,74	111,40	111,23	112,16	112,19	112,43	112,82	110,74	113,76	0,84	5,03
28	Sulawesi Tenggara	108,21	107,93	108,20	108,87	109,71	109,83	111,23	111,43	112,24	112,78	113,31	113,62	110,61	114,83	1,07	6,12
29	Gorontalo	107,99	108,62	109,09	110,34	109,61	111,29	111,73	111,35	111,73	112,30	111,83	113,23	110,76	114,16	0,81	5,71
30	Sulawesi Barat	111,18	110,91	111,15	112,80	113,11	114,20	116,01	115,11	116,53	115,75	115,46	116,77	114,08	118,09	1,13	6,21
31	Maluku	109,92	109,82	109,71	110,36	110,89	111,55	112,55	112,89	113,25	113,25	113,06	113,37	111,72	113,69	0,28	3,43
32	Maluku Utara	110,01	110,03	109,86	111,16	110,99	112,42	113,56	113,11	113,52	113,48	113,35	114,11	112,13	114,22	0,09	3,83
33	Papua Barat	108,31	108,27	108,54	108,87	109,29	109,85	110,61	110,58	111,15	111,12	111,27	111,40	109,94	111,64	0,22	3,07
34	Papua	105,88	106,22	106,46	107,17	107,41	107,41	108,02	108,13	109,09	109,24	109,19	109,53	107,81	110,04	0,46	3,92

(SHM)

Sumber : Badan Pusat Statistik  
Keterangan : Tahun 2022 dan 2023 menggunakan tahun dasar 2018 (2018=100)

**Tabel 42. Nilai Tukar Petani (NTP) Tanpa Perikanan Menurut Provinsi (2018=100),  
Januari sd. Desember 2022 dan Januari 2023**

No.	Provinsi	2022												2023		Pertumb. Jan'23 thd Jan'22 (%)	Pertumb. Jan'23 thd Des'22 (%)
		Januari	Februari	Maret	April	Mei	Juni	Juli	Agustus	September	Oktober	November	Desember	Rata2	Januari		
1	Aceh	105,92	107,18	107,27	106,56	105,22	105,03	104,01	106,51	109,04	110,20	111,32	110,15	107,38	111,23	0,99	5,02
2	Sumatera Utara	127,35	126,43	129,31	131,10	116,68	117,62	108,90	118,11	119,77	121,61	124,96	125,13	122,20	124,32	-0,65	-2,39
3	Sumatera Barat	112,91	113,28	113,66	109,33	109,33	109,11	105,94	107,39	109,50	110,94	111,43	110,68	110,63	112,06	1,25	-0,75
4	Riau	151,43	155,29	160,93	161,05	137,09	134,72	118,93	134,34	140,51	145,22	153,59	154,60	145,55	153,51	-0,70	1,38
5	Jambi	139,72	140,77	143,10	144,58	131,93	127,69	119,97	130,01	133,77	136,88	138,58	141,32	135,63	141,54	0,16	1,30
6	Sumatera Selatan	114,60	114,93	115,66	115,88	110,40	110,49	105,79	105,91	99,21	101,29	99,70	100,24	107,74	99,86	-0,38	-12,86
7	Bengkulu	143,54	146,04	147,89	147,43	127,29	120,84	110,51	123,12	130,48	135,63	141,22	140,31	134,39	140,05	-0,19	-2,43
8	Lampung	106,93	108,11	108,53	107,69	104,69	104,52	102,34	103,07	101,54	101,58	101,28	102,21	104,33	103,36	1,13	-3,34
9	Kep. Bangka Belitung	136,62	138,85	141,86	139,74	124,68	121,94	111,26	121,10	120,08	121,17	125,69	127,18	127,38	125,71	-1,15	-7,99
10	Kepulauan Riau	104,67	105,34	106,06	105,55	106,38	107,06	109,53	107,17	104,93	102,78	100,56	100,35	105,02	101,21	0,85	-3,31
11	DKI Jakarta	-	-	-	-	-	-	-	-	-	-	-	-	-	-	-	-
12	Jawa Barat	99,23	99,23	98,86	96,81	96,54	98,78	99,73	99,98	100,22	100,62	100,77	102,81	99,48	104,82	1,95	5,63
13	Jawa Tengah	103,02	102,66	102,45	100,71	101,76	103,14	104,18	105,25	105,89	105,60	105,19	107,26	103,95	108,74	1,38	5,55
14	D.I. Yogyakarta	99,35	99,48	99,83	98,28	97,43	97,23	97,02	98,24	98,18	98,50	98,82	100,19	98,54	101,64	1,44	2,31
15	Jawa Timur	102,32	101,67	101,52	99,92	100,47	101,97	102,65	103,34	104,02	103,61	102,92	105,20	102,48	106,56	1,29	4,15
16	Banten	100,85	100,67	98,90	99,38	98,91	97,24	96,76	99,03	99,91	100,34	99,98	101,40	99,45	103,17	1,75	2,30
17	Bali	94,44	94,19	94,31	93,53	93,67	95,59	95,89	96,23	96,31	95,80	96,52	97,00	95,30	96,06	-0,97	1,72
18	Nusa Tenggara Barat	106,13	106,92	105,91	104,43	104,11	105,30	104,34	104,57	104,77	104,92	105,35	107,75	105,37	110,27	2,34	3,90
19	Nusa Tenggara Timur	96,24	96,40	96,20	95,34	94,34	94,76	94,44	94,39	95,09	95,84	96,01	95,65	95,39	95,53	-0,12	-0,74
20	Kalimantan Barat	146,65	150,00	154,27	156,55	139,17	138,69	128,83	134,69	137,18	138,01	143,88	144,08	142,60	141,00	-2,14	-3,85
21	Kalimantan Tengah	131,62	134,01	136,21	134,79	123,57	119,56	112,12	117,46	117,55	117,01	118,42	118,67	123,27	120,65	1,66	-8,33
22	Kalimantan Selatan	112,47	113,22	113,21	110,49	106,08	105,88	105,04	106,71	105,03	104,68	104,84	106,45	107,79	108,51	1,93	-3,53
23	Kalimantan Timur	135,74	134,92	138,25	139,56	124,29	127,55	115,44	119,92	126,00	127,81	132,50	134,43	129,65	134,22	-0,16	-1,12
24	Kalimantan Utara	111,60	111,47	112,78	113,50	110,25	107,82	105,59	108,78	109,99	110,76	112,83	113,51	110,73	115,62	1,86	3,61
25	Sulawesi Utara	110,37	111,25	110,35	111,08	110,93	110,55	110,08	109,23	107,74	105,55	104,77	105,77	108,96	104,36	-1,34	-5,45
26	Sulawesi Tengah	103,39	103,03	103,78	103,59	102,02	102,49	100,64	99,36	98,36	98,71	100,40	100,85	101,36	100,72	-0,13	-2,58
27	Sulawesi Selatan	100,19	99,57	100,17	99,97	98,70	99,20	98,72	99,21	99,78	99,97	100,55	100,51	99,71	101,71	1,19	1,52
28	Sulawesi Tenggara	100,20	99,96	100,21	100,08	99,19	99,95	99,34	99,49	99,00	98,58	98,94	98,97	99,48	98,34	-0,63	-1,86
29	Gorontalo	104,65	104,74	104,98	105,43	105,90	106,78	103,92	103,60	103,32	107,37	100,63	99,14	103,77	99,82	0,68	-4,61
30	Sulawesi Barat	128,52	129,68	131,84	128,87	114,40	108,88	99,54	107,22	114,34	117,37	122,78	119,39	118,45	116,98	-2,02	-8,97
31	Maluku	103,59	103,44	104,62	105,33	103,16	103,89	104,22	104,22	103,10	103,59	103,56	102,59	103,77	102,07	-0,51	-1,47
32	Maluku Utara	105,94	105,35	107,52	108,30	107,30	106,50	106,83	108,16	107,19	106,36	104,84	105,21	106,62	103,75	-1,39	-2,06
33	Papua Barat	102,75	101,75	101,05	101,02	100,32	101,68	101,76	101,92	101,52	100,74	100,70	100,15	101,28	100,22	0,07	-2,46
34	Papua	99,86	100,39	100,27	99,80	99,52	99,74	99,49	98,80	98,39	98,74	98,82	98,61	99,36	99,14	0,53	-0,72

(SHM)

Sumber : Badan Pusat Statistik  
Keterangan : Tahun 2022 dan 2023 menggunakan tahun dasar 2018 (2018=100)

**Tabel 43. Nilai Tukar Usaha Pertanian (NTUP) Tanpa Perikanan Menurut Provinsi (2018=100),  
Januari sd. Desember 2022 dan Januari 2023**

No.	Provinsi	2022												2023		Pertumb. Jan'23 thd Jan'22 (%)	
		Januari	Februari	Maret	April	Mei	Juni	Juli	Agustus	September	Oktober	November	Desember	Rata2	Januari		
1	Aceh	106,51	107,67	108,02	107,13	105,95	106,56	106,05	107,86	109,44	109,48	110,20	109,59	107,87	111,26	1,53	4,46
2	Sumatera Utara	126,32	125,35	128,63	129,33	114,94	116,99	108,41	116,49	117,31	117,83	120,93	122,21	120,39	121,99	-0,18	-3,43
3	Sumatera Barat	111,53	111,85	112,56	111,75	107,79	108,84	105,95	105,86	107,70	108,24	108,54	108,61	109,10	109,89	1,18	-1,48
4	Riau	148,36	151,92	157,40	156,07	132,84	131,28	116,34	130,02	135,97	139,62	147,24	148,44	141,29	148,06	-0,25	-0,20
5	Jambi	138,93	139,73	142,51	142,94	130,41	127,72	120,87	128,22	132,00	134,55	135,46	138,79	134,34	139,59	0,58	0,48
6	Sumatera Selatan	114,01	114,04	115,16	115,39	110,04	111,31	106,26	104,80	97,17	98,71	96,88	97,97	106,81	98,19	0,22	-13,88
7	Bengkulu	138,30	139,40	142,20	141,41	122,63	117,79	107,48	117,70	123,97	127,26	131,88	131,83	128,49	132,28	0,35	-4,35
8	Lampung	107,78	108,64	109,36	108,53	106,08	107,24	105,26	104,55	102,20	101,23	100,64	102,16	105,31	103,45	1,26	-4,02
9	Kep. Bangka Belitung	132,44	133,52	137,17	134,16	119,71	118,09	107,60	115,57	113,89	114,20	118,19	120,36	122,08	119,79	-0,48	-9,55
10	Kepulauan Riau	104,87	105,24	105,50	104,73	104,74	105,43	108,35	105,79	103,06	100,70	98,17	97,89	103,70	98,39	0,51	-6,18
11	DKI Jakarta	-	-	-	-	-	-	-	-	-	-	-	-	-	-	-	-
12	Jawa Barat	99,82	99,66	99,45	97,81	97,68	100,29	101,66	101,19	101,16	101,17	101,40	103,93	100,43	105,87	1,87	6,06
13	Jawa Tengah	102,35	101,58	101,79	100,91	102,12	103,96	105,21	105,27	106,21	105,50	105,24	107,90	104,00	109,58	1,55	7,06
14	D.I. Yogyakarta	99,51	99,28	100,51	98,94	98,44	99,22	99,13	98,79	99,29	98,88	99,46	101,87	99,44	102,92	1,03	3,42
15	Jawa Timur	102,05	101,14	101,25	100,00	100,84	102,84	103,89	103,73	104,56	103,77	103,22	106,07	102,78	107,23	1,09	5,07
16	Banten	101,26	100,77	99,25	100,05	99,75	99,04	98,43	100,09	100,73	100,55	99,96	102,20	100,17	104,67	2,42	3,37
17	Bali	94,12	93,38	94,03	93,64	93,60	96,53	97,52	96,80	96,72	95,97	96,78	97,84	95,68	97,42	-0,43	3,51
18	Nusa Tenggara Barat	105,15	105,43	104,92	103,99	103,83	105,67	105,40	104,91	104,90	104,86	105,13	107,65	105,15	110,92	3,04	5,48
19	Nusa Tenggara Timur	96,79	96,82	96,52	95,98	95,10	95,44	95,53	95,34	95,29	94,90	94,80	94,79	95,61	95,12	0,35	-1,73
20	Kalimantan Barat	146,96	149,37	153,09	155,48	138,20	137,49	127,86	133,32	136,29	136,90	142,57	142,78	141,69	140,09	-1,88	-4,68
21	Kalimantan Tengah	132,62	134,26	136,76	135,12	123,98	120,68	113,14	117,55	116,82	116,23	118,05	118,42	123,64	120,94	2,13	-8,81
22	Kalimantan Selatan	112,98	113,56	113,51	110,59	106,37	106,66	105,89	106,82	104,26	103,40	103,72	105,66	107,79	107,74	1,97	-4,64
23	Kalimantan Timur	137,13	135,85	139,32	140,72	125,53	130,09	117,40	120,95	126,61	127,87	132,66	134,56	130,73	134,61	0,03	-1,84
24	Kalimantan Utara	115,12	115,33	116,54	117,49	114,14	111,97	110,24	113,38	113,68	114,14	116,38	116,78	114,60	119,12	2,00	3,47
25	Sulawesi Utara	110,60	111,53	110,94	111,89	110,87	111,19	110,73	109,71	106,40	103,85	102,69	104,56	108,75	103,13	-1,37	-6,76
26	Sulawesi Tengah	104,03	102,82	103,64	103,64	101,87	103,03	101,69	99,89	98,26	98,37	99,68	100,04	101,41	100,02	-0,02	-3,86
27	Sulawesi Selatan	100,76	100,07	100,97	101,22	99,75	100,64	100,45	100,73	101,13	100,97	101,67	101,76	100,84	102,96	1,18	2,18
28	Sulawesi Tenggara	99,90	99,23	99,15	98,90	98,43	99,12	99,52	99,19	96,95	95,82	96,29	96,37	98,24	96,11	-0,28	-3,79
29	Gorontalo	107,12	107,32	107,72	108,75	108,23	110,47	107,40	106,54	105,54	104,22	101,86	101,37	106,38	102,72	1,33	-4,10
30	Sulawesi Barat	132,05	132,49	133,72	132,11	117,37	112,47	104,21	111,37	118,04	119,97	124,93	122,63	121,78	121,22	-1,15	-8,20
31	Maluku	110,12	109,70	110,82	112,09	109,82	111,12	112,46	112,58	111,08	111,21	110,81	108,50	110,86	106,76	-1,60	-3,05
32	Maluku Utara	109,10	108,61	110,28	111,59	110,34	110,80	111,11	110,78	108,08	106,75	104,96	105,78	109,01	104,41	-1,29	-4,30
33	Papua Barat	105,38	104,11	103,52	103,62	102,77	104,42	105,01	105,12	104,68	103,46	103,37	102,80	104,02	103,12	0,31	-2,15
34	Papua	102,75	103,00	103,09	103,24	103,13	103,21	103,30	102,59	101,89	102,10	101,59	101,54	102,62	102,15	0,60	-0,58

(S/HA)

Sumber: Badan Pusat Statistik

Keterangan: Tahun 2022 dan 2023 menggunakan tahun dasar 2018 (2018=100)

**Tabel 44. Upah Nominal dan Riil Buruh Tani Harian di Indonesia (2018=100),  
Januari 2020 s.d. Juni 2022**

(Rupiah)

Bulan	2020		2021		2022	
	Nominal	Riil	Nominal	Riil	Nominal	Riil
Januari	55.046	52.360	56.176	52.338	57.595	52.542
Februari	55.173	52.232	56.373	52.430	57.771	52.708
Maret	55.254	52.212	56.470	52.461	57.941	52.494
April	55.318	52.214	56.629	52.469	58.109	52.139
Mei	55.396	52.321	56.710	52.431	58.232	51.974
Juni	55.503	52.379	56.794	52.694	58.337	51.440
Juli	55.613	52.549	56.829	52.653		
Agustus	55.677	52.759	56.902	52.750		
September	55.719	52.837	56.962	52.882		
Oktober	55.766	52.755	57.009	52.875		
November	55.848	52.566	57.081	52.738		
Desember	55.921	52.331	57.180	52.397		
<b>Rata-rata</b>	<b>55.520</b>	<b>52.460</b>	<b>56.760</b>	<b>52.593</b>	<b>57.998</b>	<b>52.216</b>
Rata-rata Pertumbuhan (%)	<b>0,18</b>	<b>-0,03</b>	<b>0,19</b>	<b>0,01</b>	<b>0,34</b>	<b>-0,31</b>

Sumber : BPS diolah Pusdatin

(SHM)

Keterangan : Tahun 2021 dan 2022 menggunakan tahun dasar (2018=100)



# HARGA KONSUMEN KOMODITAS PERTANIAN BULAN JANUARI 2023



## BERAS

2,02%  
dibanding Des 2022



Harga rata-rata nasional  
Rp 12.600,-



## CABAI MERAH KERITING

Harga rata-rata nasional  
Rp 41.700,-



6,79%  
dibanding Des 2022



## DAGING SAPI

0,07%  
dibanding Des 2022



Harga rata-rata nasional  
Rp 137.700,-



## CABAI RAWIT

Harga rata-rata nasional  
Rp 60.900,-



10,73%  
dibanding Nov 2022



## DAGING AYAM

1,52%  
dibanding Des 2022



Harga rata-rata nasional  
Rp 35.750,-



## BAWANG MERAH

Harga rata-rata nasional  
Rp 40.500,-



5,74%  
dibanding Des 2022



## TELUR AYAM

1,94%  
dibanding Des 2022



Harga rata-rata nasional  
Rp 30.350,-

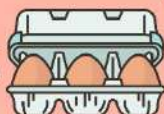

## BAWANG PUTIH

Harga rata-rata nasional  
Rp 29.550,-



4,60%  
dibanding Des 2022



## GULA PASIR

0,00%  
sama dengan bulan sebelumnya



Harga rata-rata nasional  
Rp 14.400,-



## MINYAK GORENG

Harga rata-rata nasional  
Rp 20.050,-



0,25%  
dibanding Nov 2022







Tabel 45. Harga Produsen Gabah di Tingkat Petani di Indonesia, Januari - Desember 2022 dan Januari 2023

Kualitas	2022												2023		Pertumb. Jan'23 Thd Jan'22 (%)	Pertumb. Jan'23 Thd Des'22 (%)	
	Januari	Februari	Maret	April	Mei	Juni	Juli	Agustus	September	Oktober	November	Desember	Januari				
	(Rp/Kg)																
a. Harga Gabah Kering Panen (GKP)	5.010	4.849	4.570	4.369	4.461	4.538	4.569	4.865	5.142	5.354	5.397	5.624	5.837	5.837	5.837	3,79	16,52
b. Harga Gabah Kering Giling (GKG)	5.389	5.449	5.350	5.074	5.139	5.148	5.210	5.495	5.802	5.891	5.785	6.166	6.501	6.501	6.501	5,43	20,63
c. Harga Gabah Luar Kualitas	4.712	4.454	4.257	4.195	4.278	4.272	4.305	4.532	4.933	4.846	5.021	5.035	5.164	5.164	5.164	2,57	9,60

Sumber : BPS, Laporan Monitoring s/d Januari 2023

Keterangan : GKG : Gabah Kering Giling

**Tabel 46. Harga Produsen Beras di Tingkat Penggilingan di Indonesia, Januari - Desember 2022 dan Januari 2023**

Kualitas	2022												Pertumb. Jan'23 Thd Des'22 (%)	Pertumb. Jan'23 Thd Jan'22 (%)	
	2023														
	Januari	Februari	Maret	April	Mei	Juni	Juli	Agustus	September	Oktober	November	Desember			Januari
a. Harga Gabah Kering Panen (GKP)	5.117	4.962	4.704	4.481	4.578	4.649	4.682	4.986	5.264	5.475	5.523	5.748	5.973	3,91	16,72
b. Harga Gabah Kering Giling (GKG)	5.502	5.568	5.474	5.194	5.254	5.269	5.323	5.615	5.916	6.006	5.900	6.278	6.615	5,37	20,24
c. Harga Gabah Luar Kualitas	4.824	4.543	4.377	4.289	4.380	4.374	4.412	4.640	5.034	4.951	5.120	5.134	5.284	2,90	9,53

Sumber : BPS. Laporan Monitoring s/d Januari 2023

Keterangan : GKG : Gabah Kering Giling

GKP : Gabah Kering Panen

(mm)

**Tabel 47. Harga Produsen Beras di Tingkat Penggilingan di Indonesia, Januari - Desember 2022 dan Januari 2023**

Kualitas	(Rp/Kg)															
	2022											2023				
	Januari	Februari	Maret	April	Mei	Juni	Juli	Agustus	September	Oktober	November	Desember	Januari			
Premium	9.824	9.827	9.787	9.577	9.513	9.497	9.629	9.901	10.252	10.402	10.512	10.954	11.345	Pertumb. Jan'23 Thd Des'22 (%)	4,21	13,24
Medium	9.381	9.359	9.323	9.104	9.065	9.008	9.092	9.358	9.785	10.043	10.122	10.371	10.802		2,46	13,62
Luar Kualitas	9.038	9.062	9.061	8.853	8.902	8.849	8.906	9.069	9.466	9.516	9.542	9.807	10.228		2,77	10,32

Sumber : BPS, Laporan Monitoring s/d Januari 2023

Keterangan :

Sebelum tahun 2018:

- Premium: Maksimum beras patah s.d. 15%

- Medium: Beras patah 15,01% –25%

- Luar Kualitas: Beras patah di atas 25%

- Mulai Januari 2020 beras kualitas Rendah diganti dengan Luar Kualitas sesuai dengan Permenan No. 31 Tahun 2017

(mm)

**Tabel 48. Harga Produsen Komoditas Tanaman Pangan, Januari sd. Desember 2022 dan Januari 2023**

NO	KOMODITAS	2022												2023		Pertumb. Jan'23 thd Jan'22(%)	Pertumb. Jan'23 thd Des'22 (%)
		Januari	Februari	Maret	April	Mei	Juni	Juli	Agust	Sept	Okt	Nov	Desember	Rata2	Januari		
		(Rp/Kg)															
1	Jagung	4.870	4.701	4.697	4.866	4.883	4.551	4.157	4.161	4.153	4.082	3.928	3.843	4.408	3.970	3,32	-18,47
2	Kedelai	8.964	10.522	10.231	10.822	11.911	10.628	10.471	11.440	10.693	10.189	10.923	11.394	10.682	12.561	10,24	40,12
3	Kacang Hijau	18.527	19.209	19.040	19.711	17.607	17.141	17.336	17.632	18.696	18.585	19.318	18.944	18.479	18.370	-3,03	-0,85
4	Kacang Tanah	12.164	11.877	12.443	12.677	13.298	12.878	12.524	13.314	13.769	12.150	12.735	12.075	12.658	11.919	-1,30	-2,02
5	Ubi Kayu	2.122	2.354	2.653	2.501	2.661	2.791	3.046	2.954	2.963	2.995	2.885	2.853	2.731	3.193	11,91	50,44
6	Ubi Jalar	4.612	5.585	4.910	4.891	5.072	5.103	5.210	5.034	5.126	5.073	5.117	5.189	5.077	4.994	-3,76	8,29

Sumber : Harga PIP TP

Catatan : Data bulan Januari 2023 hanya sampai tanggal 6 Januari 2023

(Y/S)

Tabel 49. Harga Produsen Komoditas Hortikultura (Buah), Mei 2021 dan Januari s.d Mei 2022

No	Komoditas	2021	2022				Pertumb. Mei'22 thd April'22 (%)	Pertumb. Mei'22 thd Mei'21 (%)	
		Mei	Januari	Februari	Maret	April			Mei
1	Jeruk	9.243	9.217	9.308	9.555	10.793	10.007	-7,28	8,27
2	Nenas	6.115	5.617	5.686	5.757	6.341	5.993	-5,48	-1,99
3	Pisang Ambon	7.018	7.006	6.921	6.773	7.261	6.983	-3,83	-0,49
4	Salak	8.094	7.781	7.346	8.492	8.932	9.128	2,19	12,77
5	Mangga	13.062	12.640	12.640	12.911	14.124	13.810	-2,22	5,73
6	Belimbing	7.113	5.642	6.629	6.298	5.717	8.424	47,36	18,44
7	Manggis	20.086	12.870	11.995	11.811	11.519	12.408	7,72	-38,23
8	Semangka	5.032	5.144	5.400	5.026	4.826	5.168	7,10	2,70
9	Melon	9.627	8.288	8.363	7.845	7.887	7.887	0,00	-18,08
10	Pepaya	4.982	4.746	5.073	5.196	5.322	5.270	-0,97	5,79
11	Alpoket	14.172	13.747	12.807	12.289	11.902	12.456	4,66	-12,11
12	Buah Naga	16.364	13.610	13.616	13.964	15.348	15.230	-0,77	-6,93
13	Durian	24.647	19.875	22.685	22.153	20.608	19.863	-3,62	-19,41

Sumber : Sipashorti

(MDN)

Ket: Download data per tanggal 9 Juni 2022

**Tabel 50. Harga Produsen Hortikultura (Sayur), Januari s.d Desember 2022**

NO	KOMODITAS	2022												Pertumb. Des'22 Thd Nov'22 (%)		
		Rp/Kg														
		2021 Rata-rata	Januari	Februari	Maret	April	Mei	Juni	Juli	Agustus	September	Oktober	November		Desember	Rata2
1	Bawang Merah	12.792	19.192	18.891	19.218	19.232	19.420	30.038	37.450	28.813	25.538	24.151	23.468	19.631	23.754	-16,35
2	Bawang Putih Lokal	21.962	22.745	20.811	22.596	22.511	22.377	20.211	22.812	21.840	21.381	20.349	20.329	20.687	21.554	1,76
3	Cabai Rawit Merah	39.616	33.098	28.393	29.339	29.148	28.946	54.551	53.989	46.005	43.796	40.987	38.784	29.314	38.029	-24,42
4	Cabai Rawit Hijau	31.917	19.626	20.451	19.753	19.665	19.612	31.602	41.449	37.696	36.136	32.504	29.232	21.712	27.453	-25,72

Sumber : Direktorat Jenderal Hortikultura  
Keterangan : Rata2 Harga Petani Sentra

Tabel 51. Harga Produsen Komoditas Hortikultura (Bunga dan Biofarmaka), Mei 2021 dan Januari s.d Mei 2022

(Rp/Kg)

No	Komoditas	2021	2022					Pertumb. Mei'22 thd April'22 (%)	Pertumb. Mei'22 thd Mei'21 (%)
		Mei	Januari	Februari	Maret	April	Mei		
1	Mawar	12.816	22.675	18.042	31.101	32.851	39.840	21,28	210,86
2	Melati	30.833	20.333	29.539	28.823	18.517	21.418	15,67	-30,54
3	Anggrek	65.000	47.500	52.500	40.000	40.000	35.000	-12,50	-46,15
4	Krisan	16.466	20.642	16.995	16.892	13.825	16.234	17,42	-1,41
5	Jahe	23.048	14.070	13.137	12.094	11.919	11.924	0,05	-48,26
6	Kunyit	8.187	7.359	6.813	6.999	7.371	7.171	-2,71	-12,41

Sumber : Sipashorti

(MDN)

Ket: Download data per tanggal 9 Juni 2022



Tabel 52. Harga Produsen Komoditas Perkebunan, Januari s.d Desember 2022 dan Januari 2023

No	Komoditas	2022												2023 Januari	Desember	November	Oktober	September	Agustus	Juli	Juni	Mei	April	Maret	Februari	Januari	Pertumb. Jan'23 thd Des'22 (%)	Pertumb. Jan'23 thd Jan'22 (%)
		Januari	Februari	Maret	April	Mei	Juni	Juli	Agustus	September	Oktober	November	Desember															
1	TBS	2.683	2.708	2.908	2.714	1.754	1.462	858	1.235	1.553	1.768	1.904	1.841	1.858	0.93	-30,77												
2	Kopi Arabika	58.501	58.178	59.511	61.123	63.205	62.308	62.146	65.213	66.329	67.962	65.295	68.071	68.576	0.74	17,22												
3	Kopi Robusta	25.499	25.812	26.616	26.308	27.077	27.225	26.970	27.191	28.245	28.868	28.644	28.977	30.529	5,36	19,73												
4	Kelapa Bulat	3.767	3.742	3.826	3.938	3.874	3.703	3.588	3.451	3.261	3.270	3.234	3.188	3.223	1,10	-14,44												
5	Kopra	8.947	9.286	10.339	9.854	9.444	8.613	8.076	7.339	6.878	6.526	6.642	6.741	5.960	-11,59	-33,38												
6	Gula Merah Kelapa	14.547	14.923	15.103	15.720	15.781	15.883	15.899	15.987	16.580	15.894	15.963	16.433	15.789	-3,92	8,54												
7	Minyak Kelapa	25.003	27.292	27.818	27.205	27.066	26.407	27.055	25.486	25.101	25.918	27.336	27.386	27.897	1,87	11,58												
8	Karet Lump	9.189	9.238	9.463	9.545	9.217	9.344	9.325	9.320	8.187	7.637	7.502	7.266	7.583	4,36	-17,48												
9	Karet Slab Tebal	9.421	9.766	9.866	9.946	9.637	9.659	10.018	9.557	8.318	7.885	7.722	7.490	7.613	1,64	-19,18												
10	Lada Putih	71.294	72.343	73.315	74.781	71.498	71.738	71.551	70.621	71.229	71.502	72.242	73.452	72.352	-1,50	1,48												
11	Lada Hitam	47.772	47.339	49.282	48.232	48.096	45.912	47.768	46.036	44.682	52.065	47.766	47.070	49.236	4,60	3,06												
12	Kakao Fermentasi	27.609	28.200	28.258	28.320	27.987	28.439	30.891	29.344	29.261	29.192	30.184	29.570	34.667	17,24	25,56												
13	Kakao Non Fermentasi	23.901	23.395	23.944	23.887	23.735	23.735	23.240	23.099	23.848	24.089	24.336	25.119	24.466	-2,60	2,36												
14	Tebu	803	565	523	559	715	664	664	651	656	643	510	515	533	3,40	-33,64												
15	Gula Putih	14.142	14.392	14.622	14.771	15.082	15.000	14.985	14.713	14.798	14.993	15.091	14.909	14.703	-1,38	3,97												
16	Gula Merah Tebu	13.828	13.492	14.291	13.705	13.384	12.690	12.271	12.490	13.232	13.209	12.947	13.788	12.939	-6,16	-6,43												
17	T e h Hijau Kering	20.100	16.380	13.763	14.206	15.147	16.259	16.137	15.976	16.509	19.218	16.500	16.500	15.810	-4,18	-21,34												
18	T e h Pucuk Basah	1.797	1.802	1.829	1.878	1.997	1.928	1.892	1.901	1.822	1.903	2.593	1.969	2.696	36,91	50,04												
19	Tembakau Daun Kering	24.655	33.500	25.210	23.961	24.373	24.523	25.327	25.477	28.370	29.746	25.587	25.738	31.400	22,00	27,36												
20	Tembakau Rajang Kering	73.032	74.084	70.561	75.450	78.498	78.417	79.916	74.312	72.096	73.274	76.844	83.356	82.262	-1,31	12,64												
21	Pala Biji Kupas Kering	49.688	48.648	51.225	52.202	49.173	54.284	52.179	51.737	51.836	58.754	52.793	55.413	53.395	-3,64	7,46												
22	Minyak Nilam	470.394	485.004	473.235	473.511	489.054	476.070	460.420	467.986	436.761	430.621	423.355	420.001	440.207	4,81	-6,42												
23	Nilam Daun Kering	4.919	4.390	4.468	4.128	4.158	3.690	3.567	3.659	3.568	3.430	3.414	3.446	3.704	7,49	-24,70												
24	Gula Aren Batok	21.281	21.249	22.093	23.043	22.000	22.249	22.182	21.667	21.299	21.767	21.568	21.034	22.079	4,97	3,75												
25	Gula Aren Semut	32.439	36.274	38.659	38.853	38.052	40.575	44.159	43.109	43.056	45.476	40.734	42.464	44.763	5,41	37,99												
26	Bunga Cengkeh Kering	95.472	96.587	99.338	98.999	98.020	99.957	103.029	106.082	106.299	107.187	109.345	108.417	107.881	-0,49	13,00												
27	Vanili Kering	1.657.511	1.548.221	1.621.442	1.530.357	1.410.972	1.302.076	1.390.294	1.463.738	1.537.230	1.507.308	1.422.120	1.235.913	1.453.771	17,63	-12,29												
28	Pinang Kupas Kering	14.558	14.331	13.754	14.057	14.369	14.065	13.344	12.020	11.925	11.400	10.671	11.225	10.574	-5,79	-27,36												
29	Kayu Manis Kulit Kering	53.093	49.583	55.364	53.409	55.610	57.743	53.224	52.027	50.409	48.742	42.317	41.420	44.083	6,43	-16,97												
30	Kemiri Biji	10.711	11.829	8.959	8.795	9.486	7.834	8.903	7.867	7.921	7.728	8.836	8.779	8.731	-0,55	-18,49												
31	Kemiri Kupas Uluh	26.431	27.389	28.087	27.436	26.394	27.305	28.482	28.397	29.214	27.919	28.197	28.117	28.748	2,24	8,76												
32	Jambu mete gelondong	14.487	14.748	15.148	14.885	16.582	14.781	13.831	14.460	14.241	14.646	13.658	12.790	14.211	11,11	-1,91												
33	Jambu Mete Biji Kupas Kering	121.651	128.708	114.656	119.930	130.990	130.269	126.313	124.771	125.593	134.552	133.469	136.113	126.763	-6,87	4,20												
34	Sagu Tepung Basah	7.953	9.897	7.224	6.730	6.363	6.966	14.358	6.560	7.586	6.962	8.051	8.816	8.170	-7,32	2,73												
35	Sagu Tepung Kering	12.600	10.764	8.800	16.522	11.645	6.590	23.994	9.167	6.397	6.707	6.675	15.846	8.200	-48,25	-34,92												
36	Sereh Wangi Minyak	137.998	138.638	148.987	144.637	150.898	149.874	145.558	153.037	161.677	163.172	162.492	159.800	157.395	-1,50	14,06												

(Rp/Kg)

(K5)

Sumber : PIP Perkebunan ([https://12ap.pertanian.go.id/sipasbun2020/mrgProdusen\\_reports.php](https://12ap.pertanian.go.id/sipasbun2020/mrgProdusen_reports.php))

Keterangan : Download per tanggal 16 Februari 2023

Tabel 53. Harga Produsen Peternakan bulan Januari, Desember 2022 dan Januari 2023

No	Komoditi	Satuan	2022												2023		Pertumb. Jan'23 thd Jan'22 (%)		
			Januari	Februari	Maret	April	Mei	Juni	Juli	Agustus	September	Oktober	November	Desember	Januari	Desember			
1	Sapi	Rp/Kg/BH	54.465	49.825	50.409	51.278	51.926	54.900	53.192	52.610	52.978	52.866	53.026	52.919	53.805	52.919	53.805	1,67	-1,21
2	Ayam Broiler	Rp/Kg/BH	23.625	20.873	21.713	23.180	23.161	21.876	21.864	20.711	21.261	20.147	20.895	21.252	21.649	21.252	21.649	1,87	-8,36
3	Ayam Buras	Rp/Kg/BH	47.642	47.648	47.787	49.546	51.229	50.801	49.374	50.841	51.004	50.949	50.003	50.474	50.926	50.474	50.926	0,90	6,89
4	Telur Ayam Ras	Rp/Kg	22.023	19.512	20.965	21.970	23.418	23.586	24.537	25.330	24.876	23.663	24.556	24.676	25.439	24.676	25.439	3,09	15,51
5	Telur Ayam Buras	Rp/Butir	2.291	2.327	2.343	2.319	2.384	2.457	2.376	2.394	2.429	2.386	2.406	2.408	2.406	2.408	2.406	-0,10	5,02

Sumber : <http://simponitemak.pertanian.go.id>

Keterangan : Data bulan Januari hasil download per tanggal 7 Februari 2023

(SHM)

Tabel. 54. Harga Beras di Pasar Tradisional (Beras Kualitas Medium II) Menurut Provinsi, Januari - Desember 2022 dan Januari 2023

No.	Provinsi	2022												2023		Pertumb. Jan'23 Thd Des'22 (%)	Pertumb. Jan'23 Thd Jan'22 (%)	
		Januari	Februari	Maret	April	Mei	Juni	Juli	Agustus	September	Oktober	November	Desember	Januari				
		Rp/Kg																
1	Aceh	10.050	10.050	10.100	10.050	10.000	10.000	10.050	10.150	10.400	10.750	10.750	10.750	11.250	10.750	11.250	4,65	11,94
2	Sumatera Utara	11.450	11.450	11.450	11.550	11.550	11.550	11.450	11.500	11.600	11.900	11.950	11.950	12.150	12.000	12.150	1,25	6,11
3	Sumatera Barat	13.450	13.350	13.350	13.400	13.400	13.400	13.400	13.400	13.850	14.700	14.950	14.950	15.050	15.100	15.050	-0,33	11,90
4	Riau	12.200	12.300	12.300	12.250	12.250	12.250	12.200	12.250	12.700	13.550	14.250	14.250	14.400	14.400	14.400	0,00	18,03
5	Kepulauan Riau	13.500	13.350	13.350	13.350	13.350	13.350	13.350	13.250	12.850	12.850	12.850	12.850	13.350	13.350	13.350	0,00	-1,11
6	Jambi	11.450	11.450	11.450	11.450	11.450	11.600	11.600	11.600	12.000	12.600	12.600	12.600	12.600	12.600	12.600	0,00	10,04
7	Bengkulu	11.350	11.750	11.550	11.600	11.350	11.300	11.300	11.550	11.700	12.100	12.250	12.250	12.850	12.800	12.850	0,39	13,22
8	Sumatera Selatan	10.850	10.800	10.750	10.700	10.700	10.700	10.700	10.700	11.650	12.900	12.950	12.950	12.950	13.100	12.950	-1,15	19,35
9	Kepulauan Bangka Belitung	11.700	12.200	12.200	12.200	12.200	12.200	12.200	12.250	12.250	12.250	12.250	12.250	12.450	12.450	12.600	1,20	7,69
10	Lampung	11.450	11.500	11.500	11.500	11.450	11.450	11.350	11.550	11.550	11.600	11.650	11.650	11.950	11.600	11.950	3,02	4,37
11	Banten	11.150	11.100	11.000	11.000	11.000	11.000	10.850	10.850	11.300	11.550	11.550	11.550	11.900	11.500	11.900	3,03	6,73
12	Jawa Barat	10.900	11.000	11.000	11.000	11.000	11.000	11.000	11.000	11.050	11.100	11.100	11.100	11.450	11.250	11.450	1,78	5,05
13	DKI Jakarta	12.950	12.950	12.900	12.900	12.900	12.850	12.800	12.800	13.100	13.150	13.150	13.150	13.450	13.350	13.450	0,75	3,86
14	Jawa Tengah	10.600	10.650	10.650	10.600	10.600	10.600	10.600	10.650	10.750	10.900	10.950	10.950	11.650	11.250	11.650	3,56	9,91
15	DI Yogyakarta	11.150	11.150	11.150	11.150	11.150	11.150	11.150	11.150	11.150	11.400	11.400	11.400	12.250	11.650	12.250	5,15	9,87
16	Jawa Timur	9.950	10.000	9.950	10.000	9.900	9.900	9.900	10.050	10.200	10.550	10.700	10.700	11.250	10.850	11.250	3,69	13,07
17	Bali	10.900	11.650	11.650	11.650	11.350	11.100	11.350	11.350	11.450	11.350	11.450	11.450	11.650	11.600	11.650	0,43	6,88
18	Nusa Tenggara Barat	8.250	8.500	8.500	8.150	8.150	8.000	7.900	7.900	8.750	9.100	9.250	9.250	9.350	9.250	9.350	1,08	13,33
19	Nusa Tenggara Timur	11.250	11.250	11.250	11.250	11.250	11.250	11.250	11.250	11.250	11.250	11.250	11.250	11.250	11.250	11.250	0,00	0,00
20	Kalimantan Barat	13.200	13.200	13.200	13.200	13.650	13.150	13.150	13.150	13.200	13.450	13.450	13.450	13.550	13.450	13.550	0,74	2,65
21	Kalimantan Selatan	14.650	14.650	14.650	14.650	14.650	14.650	14.650	14.900	15.750	15.750	15.950	15.950	17.000	16.250	17.000	4,62	16,04
22	Kalimantan Tengah	14.100	14.300	14.300	14.300	13.900	13.900	13.850	14.100	14.100	14.100	14.200	14.200	14.700	14.200	14.700	3,52	4,26
23	Kalimantan Timur	12.350	12.600	12.600	12.500	12.500	12.500	12.500	12.500	12.850	12.750	12.700	12.700	13.150	12.700	13.150	3,54	6,48
24	Kalimantan Utara	12.700	12.500	12.500	12.600	12.600	12.600	12.600	12.600	12.650	12.900	12.950	12.950	13.400	13.000	13.400	3,08	5,51
25	Gorontalo	-	-	-	-	-	-	-	-	-	-	-	-	-	-	-	-	-
26	Sulawesi Selatan	9.700	9.850	9.850	9.700	9.700	9.750	9.750	9.800	9.800	9.900	9.900	9.900	10.650	10.200	10.650	4,41	9,79
27	Sulawesi Tenggara	10.450	10.450	10.450	10.450	10.450	10.450	10.450	10.450	10.450	10.500	10.550	10.550	11.150	10.750	11.150	3,72	6,70
28	Sulawesi Tengah	10.250	10.250	10.250	10.400	10.400	10.250	10.250	10.250	10.500	10.400	10.900	10.900	11.500	11.000	11.500	5,50	12,20
29	Sulawesi Utara	11.000	11.000	11.000	11.250	11.250	11.200	11.200	11.400	11.350	11.350	11.350	11.350	11.800	11.350	11.800	3,96	7,27
30	Sulawesi Barat	9.800	9.850	10.050	10.000	10.050	9.950	9.850	9.850	9.950	9.900	9.900	9.900	11.050	9.950	11.050	11,06	12,76
31	Maluku	13.000	13.000	13.000	13.000	13.000	13.000	13.000	13.000	13.000	13.000	13.000	13.000	13.000	13.000	13.000	0,00	0,00
32	Maluku Utara	12.400	12.400	12.500	12.500	12.500	12.500	12.500	12.500	12.500	12.500	12.500	12.500	12.750	12.500	12.750	2,00	2,82
33	Papua	12.150	12.150	12.150	12.250	10.000	11.950	12.000	12.150	12.100	12.350	12.300	12.300	13.000	12.350	13.000	5,26	7,00
34	Papua Barat	10.250	10.250	10.500	10.500	10.500	10.500	10.500	10.500	10.500	10.500	10.500	10.500	10.650	10.500	10.650	1,43	3,90
<b>Rata2 Nasional :</b>		<b>11.600</b>	<b>11.600</b>	<b>11.600</b>	<b>11.600</b>	<b>11.550</b>	<b>11.550</b>	<b>11.550</b>	<b>11.650</b>	<b>11.850</b>	<b>12.000</b>	<b>12.100</b>	<b>12.350</b>	<b>12.600</b>	<b>12.350</b>	<b>12.600</b>	<b>2,02</b>	<b>8,62</b>

Sumber : Bank Indonesia

Tabel. 55. Harga Bawang Merah di Pasar Tradisional Menurut Provinsi, Januari - Desember 2022 dan Januari 2023

No.	Nama Kota	2022												2023		Pertumb. Jan'23 Thd Jan'22 (%)	Rp/Kg
		Januari	Februari	Maret	April	Mei	Juni	Juli	Agustus	September	Oktober	November	Desember	Januari	Desember		
														Januari	Desember		
1	Aceh	32.100	29.100	35.100	35.500	35.750	42.850	63.750	46.750	31.600	33.650	33.650	34.400	32.500	34.400	-5,52	1,25
2	Sumatera Utara	30.500	30.700	35.950	34.300	37.450	44.750	58.150	44.150	33.750	37.250	35.550	32.800	32.850	32.800	0,15	7,70
3	Sumatera Barat	26.250	28.250	34.400	31.650	47.500	48.000	56.400	36.000	30.400	32.750	31.000	26.900	27.650	26.900	2,79	5,33
4	Riau	28.450	28.400	33.900	30.150	42.200	46.300	50.550	40.850	29.300	33.550	31.250	30.100	31.350	30.100	4,15	10,19
5	Kepulauan Riau	34.850	33.600	31.350	26.850	28.600	27.850	36.550	36.000	29.300	39.100	38.000	40.800	41.550	40.800	1,84	19,23
6	Jambi	24.500	26.250	33.200	29.900	40.750	45.250	52.650	41.650	31.600	30.650	29.900	29.750	30.750	29.750	3,36	25,51
7	Bengkulu	29.750	29.650	38.500	36.250	40.400	45.150	60.500	45.500	33.000	33.750	36.400	32.750	36.650	32.750	11,91	23,19
8	Sumatera Selatan	31.250	30.750	39.400	36.750	43.300	46.350	59.200	49.100	35.400	37.700	37.450	37.200	38.150	37.200	2,55	22,08
9	Kepulauan Bangka Belitung	32.650	34.150	41.000	35.000	50.400	54.750	62.900	51.650	38.650	38.500	38.150	38.250	44.500	38.250	16,34	36,29
10	Lampung	24.000	25.650	32.000	26.500	37.000	40.000	52.250	33.150	27.500	28.400	29.500	27.900	31.650	27.900	13,44	31,88
11	Banten	27.250	31.900	38.400	33.150	42.850	48.400	69.400	41.350	32.600	34.500	34.850	34.000	36.500	34.000	7,35	33,94
12	Jawa Barat	27.300	29.350	35.500	31.800	38.950	44.550	64.650	41.250	32.600	32.750	34.850	32.350	34.950	32.350	8,04	28,02
13	DKI Jakarta	32.500	34.150	43.350	37.500	40.000	50.850	75.000	47.500	39.150	38.350	39.650	37.150	40.850	37.150	9,96	25,69
14	Jawa Tengah	25.400	25.900	35.000	29.750	36.750	42.250	55.950	39.450	29.600	29.400	33.750	31.650	34.000	31.650	7,42	33,86
15	DI Yogyakarta	26.250	26.500	35.000	29.500	35.750	38.500	55.000	41.000	30.500	29.750	31.750	30.000	31.250	30.000	4,17	19,05
16	Jawa Timur	24.450	24.750	32.900	29.850	33.400	38.100	54.650	36.650	26.350	29.450	35.300	31.900	34.000	31.900	6,58	39,06
17	Bali	21.750	21.000	34.400	28.400	28.750	31.150	48.500	35.400	22.900	21.500	25.500	24.500	24.500	24.500	0,00	12,64
18	Nusa Tenggara Barat	16.500	17.450	25.050	29.050	28.500	28.300	36.900	36.950	25.450	21.800	24.950	32.750	36.200	32.750	10,53	119,39
19	Nusa Tenggara Timur	24.600	25.850	25.850	28.750	30.400	30.400	40.850	48.750	34.600	27.100	27.700	29.600	35.400	29.600	19,59	43,90
20	Kalimantan Barat	31.300	30.800	39.850	32.250	34.000	39.250	51.000	53.800	36.100	34.500	36.350	40.100	41.250	40.100	2,87	31,79
21	Kalimantan Selatan	26.100	28.400	39.400	31.250	45.400	43.100	58.350	50.850	36.650	29.600	33.150	34.500	36.750	34.500	6,52	40,80
22	Kalimantan Tengah	29.250	29.500	39.000	35.400	37.900	40.650	59.650	63.750	36.000	33.750	36.400	41.000	38.900	41.000	-5,12	32,99
23	Kalimantan Timur	30.350	31.400	37.000	34.900	35.600	39.350	61.650	60.600	40.650	36.600	36.600	42.350	40.250	42.350	-4,96	32,62
24	Kalimantan Utara	32.150	35.650	38.400	38.400	39.750	44.400	67.500	64.400	44.150	39.750	40.900	46.750	45.400	46.750	-8,85	41,21
25	Gorontalo	38.150	40.850	42.000	39.350	44.500	48.500	78.350	60.000	42.500	40.850	41.650	48.150	44.850	48.150	-6,85	17,56
26	Sulawesi Selatan	25.200	25.100	29.650	34.000	32.000	33.850	57.350	48.250	34.650	29.750	31.350	38.050	33.400	38.050	-12,22	32,54
27	Sulawesi Tenggara	32.150	36.900	38.000	39.500	38.150	42.650	70.000	72.500	48.750	37.650	37.500	44.000	44.900	44.000	2,05	39,66
28	Sulawesi Tengah	33.250	34.150	34.150	35.000	33.750	42.250	60.750	60.000	37.500	35.000	36.250	43.000	39.750	43.000	-7,56	19,55
29	Sulawesi Utara	33.400	36.250	39.500	36.750	43.400	42.150	76.150	65.900	42.250	34.400	38.750	43.150	42.650	43.150	-1,16	27,69
30	Sulawesi Barat	24.350	26.750	32.350	32.750	30.850	38.650	56.400	51.650	34.400	32.100	33.400	38.350	38.850	38.350	1,30	59,55
31	Maluku	32.500	35.650	37.500	40.150	41.750	42.500	71.900	68.750	42.500	38.000	37.400	42.150	44.650	42.150	5,93	37,38
32	Maluku Utara	48.750	52.500	52.500	53.250	52.500	55.000	98.750	82.500	57.500	61.250	49.500	58.750	63.750	58.750	8,51	30,77
33	Papua	43.150	45.050	47.700	50.400	50.000	55.650	70.000	75.850	57.450	47.300	48.400	51.900	57.400	51.900	10,60	33,02
34	Papua Barat	46.250	47.500	48.750	48.750	52.500	62.500	76.250	85.000	55.000	52.500	46.250	56.250	55.000	56.250	-2,22	18,92
<b>Rata2 Nasional :</b>		<b>30.750</b>	<b>34.650</b>	<b>36.650</b>	<b>35.450</b>	<b>41.350</b>	<b>51.500</b>	<b>61.950</b>	<b>43.550</b>	<b>36.100</b>	<b>35.450</b>	<b>37.100</b>	<b>38.300</b>	<b>40.500</b>	<b>38.300</b>	<b>5,74</b>	<b>31,71</b>

Sumber : Bank Indonesia (mm)

**Tabel. 56. Harga Bawang Putih di Pasar Tradisional Menurut Provinsi, Januari - Desember 2022 dan Januari 2023**

No.	Nama Kota	2022												2023		Pertumb. Jan '23 Thd Des '22 (%)	Pertumb. Jan '23 Thd Jan '22 (%)
		Januari	Februari	Maret	April	Mei	Juni	Juli	Agustus	September	Oktober	November	Desember	Januari			
		Rp/Kg															
1	Aceh	29.100	28.150	28.400	28.900	28.400	26.350	24.850	24.650	23.350	23.900	24.000	23.400	25.600	25.600	9,40	-12,03
2	Sumatera Utara	30.000	29.900	30.250	30.350	30.400	29.100	27.150	26.950	25.900	25.850	25.600	25.300	26.800	26.800	5,93	-10,67
3	Sumatera Barat	26.650	27.250	27.250	29.250	28.250	26.400	24.150	23.400	22.500	23.650	22.900	22.750	26.150	26.150	14,95	-1,88
4	Riau	27.900	27.650	27.350	28.250	27.250	24.850	23.700	23.850	24.400	24.600	23.250	23.650	25.150	25.150	6,34	-9,86
5	Kepulauan Riau	30.700	28.950	28.700	26.850	28.350	28.350	29.250	26.000	25.200	25.350	25.600	25.300	24.300	24.300	-3,95	-20,85
6	Jambi	25.250	25.250	25.250	26.150	24.500	23.650	20.600	22.650	22.650	22.650	22.650	20.900	23.900	23.900	14,35	-5,35
7	Bengkulu	28.400	28.400	28.750	33.500	29.150	28.000	24.000	25.500	25.250	24.900	25.150	23.500	27.750	27.750	18,09	-2,29
8	Sumatera Selatan	31.000	29.750	31.500	30.150	30.650	27.050	26.100	25.450	25.950	26.700	26.650	26.200	28.000	28.000	6,87	-9,68
9	Kepulauan Bangka Belitung	28.250	28.150	28.400	32.000	31.400	27.900	25.150	26.250	26.000	24.900	24.650	24.900	27.250	27.250	9,44	-3,54
10	Lampung	27.000	26.250	26.500	28.150	29.400	27.150	23.250	23.150	23.400	23.650	22.650	22.150	24.150	24.150	9,03	-10,56
11	Banten	26.500	29.100	28.900	32.250	30.350	26.500	23.900	24.750	26.500	25.500	24.400	24.150	25.600	25.600	6,00	-3,40
12	Jawa Barat	28.500	28.700	28.900	31.950	32.350	30.350	28.900	28.450	28.150	28.100	27.800	26.850	28.400	28.400	5,77	-0,35
13	DKI Jakarta	34.500	35.000	35.000	38.500	42.500	40.500	39.150	37.500	37.500	35.500	35.000	34.150	34.850	34.850	2,05	1,01
14	Jawa Tengah	27.850	27.600	27.700	31.600	35.300	32.700	29.850	26.900	25.900	25.500	24.900	23.650	25.300	25.300	6,98	-9,16
15	DI Yogyakarta	28.750	28.750	28.750	32.250	37.500	34.500	32.000	31.000	30.750	30.250	29.750	29.500	27.250	27.250	-7,63	-5,22
16	Jawa Timur	24.150	24.250	24.350	26.850	23.850	20.700	18.450	20.750	20.250	20.450	19.800	18.700	22.200	22.200	18,72	-8,07
17	Bali	23.400	23.000	22.900	27.000	24.000	20.250	19.500	20.750	18.900	20.000	19.000	18.250	20.150	20.150	10,41	-13,89
18	Nusa Tenggara Barat	26.450	26.800	27.450	29.450	28.700	26.000	24.800	25.800	25.300	25.300	24.950	25.200	27.450	27.450	8,93	3,78
19	Nusa Tenggara Timur	30.400	30.850	30.850	32.100	33.350	32.100	31.250	34.600	35.400	30.000	30.000	32.600	33.350	33.350	2,30	9,70
20	Kalimantan Barat	28.600	28.150	29.000	29.600	31.500	26.800	23.450	25.250	24.500	24.150	23.950	23.250	24.450	24.450	5,16	-14,51
21	Kalimantan Selatan	27.250	27.750	29.650	30.150	30.900	28.150	27.100	27.000	26.000	26.000	25.650	24.100	27.100	27.100	12,45	-0,55
22	Kalimantan Tengah	29.250	29.000	31.150	32.000	32.400	28.650	26.400	28.000	27.900	27.150	26.500	27.150	27.750	27.750	2,21	-5,13
23	Kalimantan Timur	30.150	30.250	30.650	34.250	31.750	30.750	28.400	28.900	26.250	27.750	27.350	27.000	28.500	28.500	5,56	-5,47
24	Kalimantan Utara	31.900	34.400	33.500	33.750	36.250	35.500	36.250	32.650	32.400	32.400	32.750	32.000	32.250	32.250	0,78	1,10
25	Gorontalo	37.000	36.850	36.850	38.850	40.150	38.350	37.500	36.650	37.500	36.650	35.850	39.150	35.000	35.000	-10,60	-5,41
26	Sulawesi Selatan	26.850	26.750	27.650	28.850	28.600	26.850	25.750	25.950	25.750	25.800	25.450	25.150	26.800	26.800	6,56	-0,19
27	Sulawesi Tenggara	32.500	35.000	35.000	38.650	38.750	37.900	40.650	35.650	34.650	33.150	32.900	33.150	35.000	35.000	5,58	7,69
28	Sulawesi Tengah	31.500	31.500	32.000	35.000	36.250	35.000	31.250	32.500	30.000	30.000	30.000	30.000	31.000	31.000	3,33	-1,59
29	Sulawesi Utara	31.750	31.750	31.150	34.500	33.500	31.400	30.150	31.150	29.500	29.750	29.250	27.750	29.900	29.900	7,75	-5,83
30	Sulawesi Barat	26.250	28.000	26.250	28.100	28.100	31.600	27.250	27.000	27.750	26.500	25.250	25.600	24.900	24.900	-2,73	-5,14
31	Maluku	32.500	33.650	35.000	37.400	36.150	36.000	34.750	35.400	31.900	30.650	32.500	31.900	32.500	32.500	1,88	0,00
32	Maluku Utara	42.500	45.000	42.500	50.000	50.000	51.250	47.500	48.750	47.500	50.000	42.500	41.250	46.250	46.250	12,12	8,82
33	Papua	37.500	39.000	40.400	42.300	40.000	39.650	39.150	38.500	37.500	37.000	35.850	36.850	36.450	36.450	-1,09	-2,80
34	Papua Barat	45.000	42.500	46.250	46.250	47.500	47.500	43.750	43.750	43.750	45.000	43.750	45.000	45.000	45.000	0,00	0,00
<b>Rata2 Nasional :</b>		<b>30.350</b>	<b>30.550</b>	<b>31.650</b>	<b>32.900</b>	<b>32.250</b>	<b>30.000</b>	<b>29.350</b>	<b>29.050</b>	<b>28.750</b>	<b>28.150</b>	<b>27.750</b>	<b>28.250</b>	<b>29.550</b>	<b>29.550</b>	<b>4,60</b>	<b>-2,64</b>

(mm)  
Sumber : Bank Indonesia

Tabel. 57. Harga Cabe Merah Besar di Pasar Tradisional Menurut Provinsi, Januari - Desember 2022 dan Januari 2023

No.	Nama Kota	2022												2023		Pertumb. Jan'23 Thd Des'22 (%)	Pertumb. Jan'23 Thd Jan'22 (%)
		Januari	Februari	Maret	April	Mei	Juni	Juli	Agustus	September	Oktober	November	Desember	Januari			
		Rp/Kg												Januari	Januari		
1	Aceh	29.000	30.000	-	-	-	-	-	-	-	-	-	-	-	29.000	-	0,00
2	Sumatera Utara	-	-	-	-	-	-	-	-	-	-	-	-	-	-	-	-
3	Sumatera Barat	-	-	-	-	-	-	-	-	-	-	-	-	-	-	-	-
4	Riau	32.100	23.150	46.500	37.000	25.950	51.700	90.350	88.450	41.200	27.350	33.850	43.900	29.69	36,76		
5	Kepulauan Riau	-	-	-	-	-	-	-	-	-	-	-	-	-	-	-	-
6	Jambi	30.500	23.900	40.900	28.500	22.000	55.750	101.500	75.150	53.500	27.500	32.900	55.250	67,93	81,15		
7	Bengkulu	28.500	24.150	34.400	32.650	36.000	58.250	86.500	60.650	43.650	30.500	32.250	30.500	-5,43	7,02		
8	Sumatera Selatan	41.000	34.100	50.250	48.600	50.400	59.300	95.950	75.800	56.100	46.400	42.850	46.250	7,93	12,80		
9	Kepulauan Bangka Belitung	65.000	65.000	61.250	65.000	65.000	65.000	65.000	65.000	65.000	-	-	-	-	-	-	-
10	Lampung	46.250	39.150	44.250	44.250	48.650	64.000	75.650	65.650	51.900	42.650	38.150	47.500	24,51	2,70		
11	Banten	36.900	31.900	43.750	55.600	42.350	69.900	83.100	79.000	50.650	38.350	35.250	36.750	4,26	-0,41		
12	Jawa Barat	37.250	30.850	44.600	56.200	45.950	65.700	76.100	79.800	50.650	40.150	34.000	36.650	7,79	-1,61		
13	DKI Jakarta	50.000	36.650	56.650	56.650	57.500	71.650	86.650	90.850	63.350	52.500	44.150	46.650	5,66	-6,70		
14	Jawa Tengah	29.250	26.100	35.950	35.950	32.750	53.750	71.550	70.950	41.900	33.350	28.350	34.300	20,99	17,26		
15	DI Yogyakarta	44.500	40.000	40.000	37.500	42.500	61.250	72.500	60.000	50.000	40.000	36.250	41.250	13,79	-7,30		
16	Jawa Timur	22.900	22.600	38.050	50.800	32.350	56.400	63.050	49.450	35.150	25.100	22.200	26.600	19,82	16,16		
17	Bali	18.000	20.150	29.900	38.150	30.750	51.900	55.000	46.250	33.750	24.500	14.750	17.500	18,64	-2,78		
18	Nusa Tenggara Barat	23.650	21.800	30.650	39.700	31.000	47.700	58.150	44.150	36.000	26.050	22.300	33.150	48,65	40,17		
19	Nusa Tenggara Timur	45.000	47.100	39.600	56.250	61.250	54.150	75.000	60.400	59.000	56.650	55.000	50.000	-9,09	11,11		
20	Kalimantan Barat	49.400	56.500	59.000	58.400	53.750	54.400	53.050	49.900	51.100	50.700	54.800	57.100	4,20	15,59		
21	Kalimantan Selatan	57.500	50.000	61.250	60.850	57.500	66.650	75.400	59.600	50.400	44.150	36.650	30.600	-16,51	-46,78		
22	Kalimantan Tengah	76.900	64.400	79.400	74.400	83.750	97.500	100.000	91.250	84.400	68.150	66.250	60.650	-8,45	-21,13		
23	Kalimantan Timur	67.100	46.650	57.500	60.400	60.400	55.850	67.500	60.850	56.250	45.400	43.350	41.250	-4,84	-38,52		
24	Kalimantan Utara	71.900	51.900	61.000	74.150	80.000	75.000	88.750	90.000	58.750	54.400	56.900	56.250	-1,14	-21,77		
25	Gorontalo	-	-	-	-	-	-	-	-	-	-	-	-	-	-	-	-
26	Sulawesi Selatan	31.900	20.550	32.100	39.300	30.800	28.500	35.500	29.050	25.700	19.400	12.150	13.200	8,64	-58,62		
27	Sulawesi Tenggara	52.500	32.500	45.400	66.900	45.650	35.000	58.650	44.400	42.500	27.900	28.150	28.500	1,24	-45,71		
28	Sulawesi Tengah	45.000	42.500	48.750	65.000	43.750	46.250	61.250	57.500	50.000	30.900	31.800	22.850	-28,14	-49,22		
29	Sulawesi Utara	-	-	-	-	-	-	-	-	-	-	-	-	-	-	-	-
30	Sulawesi Barat	45.000	33.400	34.400	44.750	33.900	31.000	40.600	35.000	27.500	22.100	15.850	16.000	0,95	-64,44		
31	Maluku	70.000	60.000	50.000	55.000	60.000	60.000	65.000	65.000	50.000	50.000	40.000	40.000	0,00	-42,86		
32	Maluku Utara	55.000	45.000	67.500	55.000	45.000	37.500	52.500	40.000	45.000	30.000	27.500	32.500	18,18	-40,91		
33	Papua	77.500	61.900	107.800	90.650	100.000	61.900	60.150	68.650	68.350	66.650	64.350	83.350	29,53	7,55		
34	Papua Barat	72.500	58.750	62.500	73.750	52.500	65.000	70.000	70.000	67.500	60.000	67.500	58.750	-12,96	-18,97		
<b>Rata2 Nasional :</b>		<b>41.900</b>	<b>42.700</b>	<b>53.300</b>	<b>51.600</b>	<b>51.100</b>	<b>65.900</b>	<b>79.050</b>	<b>64.550</b>	<b>46.450</b>	<b>38.400</b>	<b>38.150</b>	<b>40.350</b>	<b>5,77</b>	<b>-3,70</b>		

Sumber : Bank Indonesia

Tabel. 58. Harga Cabe Merah Keriting di Pasar Tradisional Menurut Provinsi, Januari - Desember 2022 dan Januari 2023

No.	Nama Kota	2022												2023	Pertumb. Jan'23 Thd Des'22 (%)	Pertumb. Jan'23 Thd Jan'22 (%)
		Januari	Februari	Maret	April	Mei	Juni	Juli	Agustus	September	Oktober	November	Desember			
		Rp/Kg														
1	Aceh	23.100	22.100	42.650	53.500	35.150	53.250	98.750	89.250	93.750	42.350	34.100	33.850	35.400	4.58	53.25
2	Sumatera Utara	27.800	24.600	42.150	41.550	28.200	41.800	90.350	91.650	89.050	37.350	31.150	28.600	44.150	54,37	58.81
3	Sumatera Barat	38.400	27.400	47.500	36.900	31.150	61.400	98.150	91.650	86.400	50.250	42.500	36.650	47.500	29,60	23.70
4	Riau	39.150	32.600	50.100	42.650	33.900	61.550	107.550	89.200	86.300	46.350	40.100	43.000	48.700	13,26	24.39
5	Kepulauan Riau	41.950	33.450	52.200	50.800	43.700	59.450	104.900	91.450	72.500	63.550	45.450	43.900	61.000	38,95	45,41
6	Jambi	30.400	23.250	40.000	28.000	22.000	54.150	96.650	76.500	75.400	52.900	26.650	31.500	54.750	73,81	80,10
7	Bengkulu	32.750	29.650	40.000	36.750	41.900	62.500	93.900	81.000	68.150	48.650	35.500	35.900	34.250	-4,60	4,58
8	Sumatera Selatan	37.300	33.800	49.100	41.850	42.500	62.400	94.450	82.300	79.550	57.950	45.300	43.600	51.650	18,46	38,47
9	Kepulauan Bangka Belitung	52.250	43.150	45.650	47.750	48.250	67.500	99.750	91.900	68.750	62.500	51.900	44.150	56.650	28,31	8,42
10	Lampung	31.400	24.900	37.400	35.500	33.500	56.400	82.500	73.250	63.750	39.750	30.250	27.000	43.150	59,81	37,42
11	Banten	41.250	31.650	45.750	47.500	30.100	64.100	97.250	73.750	70.850	61.400	44.100	37.250	47.150	26,58	14,30
12	Jawa Barat	39.400	30.200	44.200	47.450	40.750	57.400	82.200	74.100	64.850	59.150	45.450	36.100	41.900	16,07	6,35
13	DKI Jakarta	48.350	35.850	47.500	45.850	43.350	59.150	99.150	86.650	75.000	63.350	51.650	44.150	58.350	32,16	20,68
14	Jawa Tengah	30.600	26.000	37.500	33.650	29.650	51.550	76.550	68.950	57.900	45.250	34.250	29.750	41.700	40,17	36,27
15	DI Yogyakarta	41.250	29.500	38.250	36.250	35.000	53.750	77.500	71.250	55.000	47.500	33.750	28.750	38.750	34,78	-6,06
16	Jawa Timur	32.100	25.450	39.200	43.200	33.950	52.600	71.450	71.400	51.350	44.300	29.550	25.550	37.350	46,18	16,36
17	Bali	31.750	24.000	35.000	44.000	37.500	52.500	72.500	72.000	48.750	39.250	30.000	21.750	25.000	14,94	-21,26
18	Nusa Tenggara Barat	29.200	25.400	32.200	40.950	35.650	42.400	65.650	53.450	44.050	37.200	29.300	25.650	32.700	27,49	11,99
19	Nusa Tenggara Timur	43.750	45.000	42.900	55.000	63.750	57.500	72.500	80.850	65.250	60.400	54.150	57.500	50.850	-11,57	16,23
20	Kalimantan Barat	72.850	60.000	53.850	49.850	52.500	54.950	64.600	84.950	67.600	71.750	50.750	51.950	65.950	26,95	-9,47
21	Kalimantan Selatan	61.650	51.250	62.100	59.750	54.150	60.850	84.600	73.350	62.100	51.650	40.400	34.600	30.000	-13,29	-51,34
22	Kalimantan Tengah	83.150	63.750	68.750	71.250	77.500	87.500	97.500	95.000	81.250	82.500	60.650	57.500	56.900	-1,04	-31,57
23	Kalimantan Timur	65.000	46.900	57.100	61.000	49.600	51.250	66.250	61.250	56.250	53.350	42.100	44.150	34.100	-22,76	-47,54
24	Kalimantan Utara	67.500	53.750	66.250	71.900	73.750	86.900	88.750	78.750	76.250	53.650	53.750	55.650	45.650	-17,97	-32,37
25	Gorontalo	58.350	39.350	51.650	48.350	45.000	48.350	55.000	45.000	46.650	40.000	33.350	30.850	30.850	0,00	-47,13
26	Sulawesi Selatan	37.150	23.800	35.050	46.050	37.300	30.350	45.150	38.500	33.050	33.750	23.350	15.750	16.250	3,17	-56,26
27	Sulawesi Tenggara	52.500	31.250	46.900	60.650	42.500	30.650	59.400	54.400	48.750	43.150	30.650	28.750	28.750	0,00	-45,24
28	Sulawesi Tengah	48.250	30.500	40.000	43.500	28.750	33.500	47.500	36.000	37.500	25.750	21.250	22.000	16.250	-26,14	-66,32
29	Sulawesi Utara	45.400	36.400	47.900	43.150	31.150	33.500	42.150	33.750	32.250	29.250	16.000	16.000	24.650	54,06	-45,70
30	Sulawesi Barat	47.500	32.600	36.100	46.000	36.250	31.000	49.250	39.150	36.650	38.600	25.500	18.150	18.650	2,75	-60,74
31	Maluku	98.150	60.650	80.650	72.500	78.150	61.250	68.750	80.650	69.400	82.500	55.000	53.750	65.650	22,14	-33,11
32	Maluku Utara	85.000	80.000	80.000	80.000	80.000	60.000	60.000	60.000	65.000	55.000	55.000	45.000	50.000	11,11	-41,18
33	Papua	74.150	57.900	105.850	80.850	110.000	59.500	60.650	63.350	61.150	63.500	61.650	59.600	72.900	22,32	-1,69
34	Papua Barat	77.500	56.250	55.000	52.500	42.500	45.000	57.500	58.750	50.000	57.500	47.500	40.000	65.000	62,50	-16,13
<b>Rata2 Nasional :</b>		<b>41.800</b>	<b>42.350</b>	<b>52.600</b>	<b>48.400</b>	<b>46.150</b>	<b>69.300</b>	<b>80.650</b>	<b>65.100</b>	<b>63.550</b>	<b>47.350</b>	<b>37.050</b>	<b>39.050</b>	<b>41.700</b>	<b>6,79</b>	<b>-0,24</b>

Sumber : Bank Indonesia

**Tabel. 59. Harga Cabe Rawit Merah di Pasar Tradisional Menurut Provinsi, Januari - Desember 2022 dan Januari 2023**

No.	Nama Kota	2022												2023	Pertumb. Jan'23 Thd Des'22 (%)	Pertumb. Jan'23 Thd Jan'22 (%)										
		Januari	Februari	Maret	April	Mei	Juni	Juli	Agustus	September	Oktober	November	Desember				Januari									
		Rp/Kg																								
1	Aceh	45.000	-	-	-	-	-	-	-	-	-	-	-	-	-	-	-	-	-	-	-	-	-	-	-	-
2	Sumatera Utara	59.150	45.250	34.250	33.500	30.250	43.400	65.000	41.900	35.650	36.400	26.500	34.400	63.500	84.59	7,35										
3	Sumatera Barat	-	-	-	-	-	-	-	-	-	-	-	-	-	-	-	-	-	-	-	-	-	-	-	-	-
4	Riau	64.400	35.900	50.650	59.400	58.250	82.500	107.100	83.150	58.750	73.150	50.000	43.750	57.500	31,43	-10,71										
5	Kepulauan Riau	-	-	-	-	-	-	-	-	-	-	-	-	-	-	-	-	-	-	-	-	-	-	-	-	-
6	Jambi	73.150	36.500	57.150	45.250	42.750	75.000	109.500	76.250	61.150	68.650	47.000	44.900	68.150	51,78	-6,84										
7	Bengkulu	47.300	36.000	33.750	31.200	29.050	47.300	74.100	50.500	41.800	47.550	32.150	32.500	39.150	20,46	-17,23										
8	Sumatera Selatan	75.000	53.400	56.000	50.800	46.700	69.550	102.250	77.950	64.700	70.200	52.600	50.850	72.500	42,58	-3,33										
9	Kepulauan Bangka Belitung	119.400	51.250	62.500	64.400	48.900	80.000	132.500	89.000	64.400	76.900	54.400	47.250	75.000	58,73	-37,19										
10	Lampung	80.000	30.400	49.650	40.900	35.250	67.500	93.150	65.650	48.400	56.150	36.400	32.900	75.650	129,94	-5,44										
11	Banten	98.250	34.650	68.350	54.250	35.250	78.500	109.400	70.850	52.350	63.250	41.500	46.350	82.850	78,75	-15,67										
12	Jawa Barat	91.250	36.800	62.700	57.300	40.450	71.950	101.100	72.100	56.150	64.550	45.050	41.200	76.800	86,41	-15,84										
13	DKI Jakarta	96.650	43.350	69.150	60.000	43.350	73.350	120.000	79.150	60.000	65.000	50.000	48.350	81.650	68,87	-15,52										
14	Jawa Tengah	68.200	25.750	52.350	38.450	28.650	66.300	89.850	58.100	47.750	53.750	33.400	37.200	64.600	73,66	-5,28										
15	DI Yogyakarta	73.750	24.250	58.750	43.750	36.250	63.250	92.500	55.000	38.750	55.000	35.000	37.500	56.250	50,00	-23,73										
16	Jawa Timur	61.650	23.850	55.000	38.600	23.800	63.150	87.350	62.250	44.350	49.700	24.900	29.900	60.950	103,85	-1,14										
17	Bali	71.250	26.750	56.250	41.650	23.000	53.650	77.150	61.000	43.900	44.500	23.250	26.250	44.400	69,14	-37,68										
18	Nusa Tenggara Barat	60.650	30.300	69.000	57.800	33.950	57.500	83.750	51.550	39.700	44.650	24.050	22.900	74.400	224,89	22,67										
19	Nusa Tenggara Timur	75.800	74.450	66.950	80.850	84.150	67.500	74.150	76.250	72.500	64.600	62.900	60.400	79.600	31,79	5,01										
20	Kalimantan Barat	132.900	96.650	86.200	78.950	77.500	77.900	85.400	88.400	74.150	79.000	58.250	63.900	99.400	55,56	-25,21										
21	Kalimantan Selatan	94.500	55.500	80.000	70.400	49.600	72.500	101.650	77.900	63.750	63.350	48.750	48.750	58.350	19,69	-38,25										
22	Kalimantan Tengah	121.250	63.750	78.750	80.000	63.750	98.150	120.000	88.750	71.250	75.000	56.900	56.250	63.150	12,27	-47,92										
23	Kalimantan Timur	105.850	49.850	67.900	69.150	52.100	59.400	104.150	72.100	61.650	63.750	50.650	52.500	57.900	10,29	-45,30										
24	Kalimantan Utara	83.750	65.000	123.150	106.900	77.500	100.650	129.400	94.400	83.750	76.250	75.000	60.400	98.150	62,50	17,19										
25	Gorontalo	75.850	42.500	65.000	61.650	37.500	54.150	81.650	61.650	62.500	65.000	45.850	48.350	55.850	15,51	-26,37										
26	Sulawesi Selatan	64.000	30.500	45.400	54.000	24.400	35.650	68.000	45.500	41.400	39.500	27.200	30.600	35.550	16,18	-44,45										
27	Sulawesi Tenggara	92.500	47.500	62.500	63.750	46.250	37.500	73.150	71.900	59.400	55.000	53.150	43.150	54.400	26,07	-41,19										
28	Sulawesi Tengah	78.750	45.000	70.000	68.750	40.000	62.500	90.000	57.500	72.500	62.500	56.250	53.750	57.500	6,98	-26,98										
29	Sulawesi Utara	78.150	40.000	62.400	58.150	27.900	49.250	81.250	54.900	62.150	66.900	40.500	40.250	54.650	35,78	-30,07										
30	Sulawesi Barat	68.250	38.750	49.150	55.400	32.750	32.100	65.000	45.850	47.100	43.350	35.400	31.600	38.900	23,10	-43,00										
31	Maluku	143.150	83.750	127.500	140.000	87.500	64.400	109.400	121.250	87.500	95.000	93.150	93.750	112.500	20,00	-21,41										
32	Maluku Utara	135.000	100.000	100.000	100.000	80.000	70.000	120.000	70.000	155.000	110.000	90.000	70.000	95.000	35,71	-29,63										
33	Papua	92.900	61.600	121.450	107.700	125.000	83.450	101.050	114.150	76.400	81.750	73.250	63.650	105.800	66,22	13,89										
34	Papua Barat	105.000	73.750	72.500	67.500	46.250	60.000	90.000	80.000	82.500	82.500	67.500	70.000	87.500	25,00	-16,67										
<b>Rata2 Nasional :</b>		<b>63.050</b>	<b>54.750</b>	<b>68.900</b>	<b>54.700</b>	<b>51.950</b>	<b>86.650</b>	<b>88.700</b>	<b>66.850</b>	<b>65.400</b>	<b>57.250</b>	<b>47.450</b>	<b>55.000</b>	<b>60.900</b>	<b>10,73</b>	<b>-3,41</b>										

Sumber :Bank Indonesia

(mm)



**Tabel 60. Harga Daging Sapi Kualitas I di Pasar Tradisional Menurut Provinsi, Januari - Desember 2022 dan Januari 2023**

No.	Nama Kota	2022												2023	Pertumb. Jan'23 Thd Des'22 (%)	Pertumb. Jan'23 Thd Jan'22 (%)	Rp/Kg	(mm)	
		Januari	Februari	Maret	April	Mei	Juni	Juli	Agustus	September	Oktober	November	Desember						Januari
1	Aceh	145.000	145.400	145.400	176.650	151.650	151.650	151.650	151.650	151.650	149.600	150.000	150.000	150.000	150.000	0,00	3,45		
2	Sumatera Utara	131.250	131.250	133.900	138.750	137.550	137.550	137.550	137.550	137.550	136.000	136.000	136.000	136.000	136.650	0,48	4,11		
3	Sumatera Barat	137.500	137.500	140.000	148.750	151.250	151.250	151.250	151.250	151.250	147.500	147.500	147.500	147.500	147.500	0,00	7,27		
4	Riau	134.150	134.150	135.000	145.400	150.000	150.000	149.600	149.600	149.600	146.250	146.250	146.250	146.250	144.150	0,56	7,45		
5	Kepulauan Riau	113.150	111.650	111.650	117.000	121.900	121.900	126.400	126.400	126.400	130.900	130.900	130.900	130.900	112.650	-13,94	-0,44		
6	Jambi	126.900	126.900	129.400	141.250	141.250	141.250	138.750	138.750	138.750	136.250	136.250	136.250	136.250	136.250	0,00	7,37		
7	Bengkulu	123.750	123.750	123.750	131.250	140.000	140.000	140.000	140.000	140.000	137.500	137.500	137.500	137.500	137.500	0,00	11,11		
8	Sumatera Selatan	131.250	131.250	133.750	143.750	151.250	151.250	140.000	140.000	140.000	143.750	143.750	143.750	143.750	141.250	0,00	7,62		
9	Kepulauan Bangka Belitung	135.000	135.000	134.400	143.750	150.000	150.000	148.750	148.750	148.750	155.000	152.500	152.500	151.250	151.250	0,00	12,04		
10	Lampung	129.400	129.400	129.400	131.250	139.400	139.400	135.000	135.000	135.000	132.500	132.500	132.500	130.000	131.250	0,46	1,43		
11	Banten	133.350	133.350	137.500	147.900	149.150	149.150	142.500	142.500	142.500	142.500	142.500	142.500	142.500	142.500	0,00	6,86		
12	Jawa Barat	136.800	136.800	138.900	145.400	155.550	155.550	147.900	147.900	146.650	145.400	145.400	145.400	145.150	145.300	0,10	6,21		
13	DKI Jakarta	133.350	133.350	145.000	145.850	152.500	152.500	152.500	152.500	151.650	148.350	148.350	148.350	148.350	148.350	0,00	11,25		
14	Jawa Tengah	123.250	123.050	122.750	124.150	140.050	140.050	131.350	131.350	131.200	131.000	131.000	131.000	131.000	131.400	0,00	6,61		
15	DI Yogyakarta	124.500	124.500	124.500	124.500	140.000	140.000	140.000	140.000	140.000	140.000	140.000	140.000	140.000	140.000	0,00	12,45		
16	Jawa Timur	118.750	118.900	119.850	121.400	123.750	123.750	123.200	123.200	119.800	119.300	120.350	122.200	122.200	122.050	-0,12	2,78		
17	Bali	116.250	116.250	116.250	116.250	116.250	116.250	116.900	116.900	118.150	116.900	116.900	117.500	118.750	119.500	0,63	2,80		
18	Nusa Tenggara Barat	122.800	122.500	122.500	123.450	122.800	122.800	121.250	121.250	120.000	121.250	121.250	120.950	120.950	120.950	0,00	-1,51		
19	Nusa Tenggara Timur	108.750	107.100	107.100	107.100	109.150	109.150	109.150	109.150	109.150	105.000	105.850	105.850	105.850	106.650	0,76	-1,93		
20	Kalimantan Timur	142.100	142.300	141.650	148.350	162.500	162.500	147.500	147.500	151.250	152.100	152.100	152.900	152.900	155.400	1,64	9,36		
21	Kalimantan Selatan	138.350	138.350	138.750	140.000	150.000	150.000	153.350	153.350	150.000	150.850	150.850	150.850	157.900	158.350	0,00	14,46		
22	Kalimantan Tengah	135.650	131.900	131.900	138.750	138.150	138.150	150.650	150.650	151.900	151.900	155.650	155.650	155.650	155.650	0,00	14,74		
23	Kalimantan Utara	133.750	134.150	135.400	141.250	145.400	145.400	147.100	147.100	149.600	147.500	147.500	147.900	147.900	148.750	0,57	11,21		
24	Kalimantan Utara	135.000	135.650	135.650	136.900	141.900	141.900	140.650	140.650	144.400	136.250	136.250	136.250	136.250	138.750	0,91	2,78		
25	Gorontalo	122.500	122.500	127.500	130.000	135.000	135.000	135.000	135.000	135.000	135.000	135.000	135.000	132.500	132.500	0,00	8,16		
26	Sulawesi Selatan	116.000	117.000	117.000	118.500	121.500	123.000	123.000	123.000	123.500	123.500	123.500	123.000	123.000	123.000	0,00	6,03		
27	Sulawesi Tenggara	130.000	130.000	130.000	135.000	135.000	135.000	140.000	140.000	138.750	138.750	138.750	138.750	138.750	140.000	0,90	7,69		
28	Sulawesi Tengah	118.750	120.000	122.500	123.750	127.500	127.500	128.750	128.750	128.750	127.500	127.500	127.500	127.500	143.750	12,75	21,05		
29	Sulawesi Utara	127.500	128.750	128.750	128.750	133.750	133.750	133.150	133.150	133.150	133.150	133.750	133.750	133.750	133.750	0,00	4,90		
30	Sulawesi Barat	123.350	123.350	130.000	130.000	130.000	130.000	131.650	130.000	130.000	130.000	130.000	130.000	130.000	128.350	-1,27	4,05		
31	Maluku	125.650	123.750	123.750	128.750	136.250	136.250	136.250	136.250	131.250	131.250	131.250	132.500	132.500	132.500	0,00	5,45		
32	Maluku Utara	130.000	130.000	130.000	130.000	140.000	140.000	140.000	140.000	130.000	130.000	130.000	130.000	130.000	137.500	5,77	5,77		
33	Papua	129.800	129.800	131.050	132.300	130.000	130.000	138.950	138.950	150.850	149.400	148.750	146.250	143.650	147.150	2,51	13,37		
34	Papua Barat	140.000	140.000	140.000	140.000	140.000	140.000	140.000	140.000	140.000	140.000	140.000	140.000	140.000	147.500	5,36	5,36		
<b>Rata2 Nasional :</b>		<b>128.250</b>	<b>128.650</b>	<b>131.400</b>	<b>135.350</b>	<b>138.150</b>	<b>138.150</b>	<b>137.600</b>	<b>137.600</b>	<b>138.100</b>	<b>137.600</b>	<b>137.450</b>	<b>137.200</b>	<b>137.800</b>	<b>137.700</b>	<b>-0,07</b>	<b>7,37</b>		

Sumber : Bank Indonesia

Tabel. 61. Harga Daging Ayam di Pasar Tradisional Menurut Provinsi, Januari - Desember 2022 dan Januari 2023

No.	Nama Kota	2022												Pertumb. Jan'23 Thd Des'22 (%)	Pertumb. Jan'23 Thd Jan'22 (%)	
		Rp/kg														
		Januari	Februari	Maret	April	Mei	Juni	Juli	Agustus	September	Oktober	November	Desember			2023 Januari
1	Aceh	32.150	28.900	26.050	31.650	31.750	29.400	28.050	26.100	27.650	27.100	28.100	31.000	32.600	5,16	1,40
2	Sumatera Utara	38.600	36.150	32.350	35.250	41.750	35.100	32.600	31.450	33.100	31.150	30.850	35.050	39.100	11,55	1,30
3	Sumatera Barat	48.750	41.850	41.650	46.600	51.400	41.900	42.800	39.650	41.400	40.000	41.350	42.400	49.350	16,39	1,23
4	Riau	34.900	30.150	28.050	31.250	35.800	27.150	27.200	26.300	26.650	25.250	25.550	27.900	32.900	17,92	-5,73
5	Kepulauan Riau	39.850	37.100	37.100	40.100	36.450	39.950	36.450	36.100	38.150	35.750	34.200	36.200	39.800	9,94	-0,13
6	Jambi	40.100	31.700	33.150	35.000	41.400	29.400	31.350	28.450	29.200	28.100	29.400	32.100	35.750	11,37	-10,85
7	Bengkulu	39.900	34.750	34.750	38.150	47.150	32.250	31.150	31.000	29.750	29.000	28.250	33.500	37.650	12,39	-5,64
8	Sumatera Selatan	36.650	32.150	31.750	34.000	41.000	31.500	31.650	30.150	28.250	27.000	27.400	29.500	34.750	17,80	-5,18
9	Kepulauan Bangka Belitung	44.750	40.000	39.750	41.750	44.250	41.000	41.400	37.000	37.400	37.650	30.500	33.000	45.150	36,82	0,89
10	Lampung	34.800	34.000	32.400	35.000	38.250	34.250	33.900	33.600	33.100	32.100	31.350	31.450	33.150	5,41	-4,74
11	Banten	38.400	36.850	37.100	39.650	42.500	38.100	39.250	37.750	36.000	36.100	34.900	35.900	37.900	5,57	-1,30
12	Jawa Barat	37.850	35.650	34.250	39.200	40.150	37.700	36.950	36.700	34.450	33.450	33.850	33.550	36.100	7,60	-4,62
13	DKI Jakarta	40.600	38.150	35.650	40.000	41.850	38.500	39.000	38.750	34.150	34.250	36.150	35.350	37.850	7,07	-6,77
14	Jawa Tengah	35.350	34.100	32.750	36.400	40.150	35.500	36.500	36.050	33.250	31.900	32.000	32.350	33.750	4,33	-4,53
15	DI Yogyakarta	38.500	37.750	33.750	37.250	41.750	36.750	38.000	37.750	34.500	33.750	33.750	34.250	36.750	7,30	-4,55
16	Jawa Timur	35.950	33.250	32.150	37.100	39.000	33.650	36.400	37.400	33.050	30.050	31.350	31.000	31.750	2,42	-11,68
17	Bali	38.500	38.000	33.900	36.650	39.650	37.400	38.400	40.400	37.150	35.650	34.400	35.400	35.500	0,28	-7,79
18	Nusa Tenggara Barat	40.550	40.650	38.300	40.050	44.150	41.000	41.900	41.000	40.150	38.900	38.300	40.150	39.500	-1,62	-2,59
19	Nusa Tenggara Timur	47.850	47.800	45.800	47.950	47.700	46.500	48.950	49.800	47.550	47.350	44.300	46.650	51.250	9,86	7,11
20	Kalimantan Barat	38.950	40.350	38.400	40.800	46.750	39.400	40.700	35.150	35.000	40.100	35.900	34.550	40.450	17,08	3,85
21	Kalimantan Selatan	42.600	47.850	45.250	44.400	50.350	45.500	46.850	42.350	43.650	45.150	44.000	42.150	43.150	2,37	1,29
22	Kalimantan Tengah	38.250	42.650	38.150	39.900	46.250	38.400	40.400	36.500	37.500	40.750	37.250	39.750	40.150	1,01	4,97
23	Kalimantan Timur	34.550	34.450	33.200	34.450	36.950	32.150	37.000	33.950	35.100	36.400	34.350	35.550	36.050	1,41	4,34
24	Kalimantan Utara	42.750	41.500	45.750	44.400	45.000	44.500	49.000	43.250	40.650	42.400	41.250	46.250	46.250	0,00	8,19
25	Gorontalo	28.350	28.350	28.350	28.350	34.650	33.750	28.600	25.600	22.100	20.600	22.750	24.150	25.600	6,00	-9,70
26	Sulawesi Selatan	28.200	28.650	27.100	29.850	35.350	32.350	24.050	25.700	23.900	22.150	24.550	25.600	25.850	0,98	-8,33
27	Sulawesi Tenggara	38.200	35.750	36.900	37.500	41.100	39.600	34.200	35.100	32.200	31.400	32.900	34.300	34.100	-0,58	-10,73
28	Sulawesi Tengah	33.350	31.250	31.950	33.350	37.500	36.800	29.350	32.650	31.950	29.850	29.900	31.950	30.200	-5,48	-9,45
29	Sulawesi Utara	36.500	34.550	36.600	33.650	41.950	37.750	37.600	37.750	32.550	30.750	35.950	35.700	38.300	7,28	4,93
30	Sulawesi Barat	28.350	29.250	29.600	29.300	34.700	35.150	31.450	31.800	29.800	26.700	26.850	30.550	32.150	5,24	13,40
31	Maluku	42.450	42.100	41.600	40.600	40.700	40.700	40.700	40.700	41.750	41.600	41.600	41.500	41.500	0,00	-2,24
32	Maluku Utara	39.000	39.000	39.000	39.000	41.250	39.000	38.000	38.000	36.500	36.500	36.500	36.500	38.000	4,11	-2,56
33	Papua	38.900	41.400	41.400	41.050	41.250	41.100	41.900	41.700	41.750	41.300	42.900	39.850	42.850	7,53	10,15
34	Papua Barat	41.700	39.600	38.950	38.400	39.950	40.800	42.350	41.050	41.050	41.050	41.050	42.600	43.300	1,64	3,84
<b>Rata2 Nasional :</b>		<b>38.600</b>	<b>35.650</b>	<b>36.400</b>	<b>38.050</b>	<b>38.550</b>	<b>37.750</b>	<b>36.900</b>	<b>35.000</b>	<b>34.700</b>	<b>33.900</b>	<b>34.650</b>	<b>36.300</b>	<b>35.750</b>	<b>-1,52</b>	<b>-7,38</b>

(rnm)

Sumber : Bank Indonesia

Tabel. 62. Harga Telur Ayam di Pasar Tradisional Menurut Provinsi, Januari - Desember 2022 dan Januari 2023

No.	Nama Kota	2022												2023		Pertumb. Jan'23 Thd Jan'22 (%)	Rp/Kg
		Januari	Februari	Maret	April	Mei	Juni	Juli	Agustus	September	Oktober	November	Desember	Januari	Desember		
		Jan'23 Thd Des'22 (%)	Pertumb. Jan'23 Thd Jan'22 (%)														
1	Aceh	30.250	24.250	21.450	24.100	27.150	29.300	28.550	29.250	30.650	28.100	25.950	31.800	31.950	0,47	5,62	
2	Sumatera Utara	28.950	27.350	25.450	25.600	26.100	28.250	28.650	28.550	30.000	28.350	28.200	29.200	31.300	7,19	8,12	
3	Sumatera Barat	29.300	23.300	24.100	24.150	25.900	27.000	27.000	26.800	28.400	26.600	26.000	27.700	28.800	3,97	-1,71	
4	Riau	29.700	22.850	22.150	23.500	26.000	28.650	27.350	25.950	30.200	24.700	26.250	29.100	30.900	6,19	4,04	
5	Kepulauan Riau	27.650	27.300	25.950	24.700	26.050	28.750	29.750	27.450	28.850	27.900	26.700	28.950	29.450	1,73	6,51	
6	Jambi	28.000	21.000	21.450	22.550	25.000	25.250	26.350	25.150	26.550	26.200	24.900	27.100	27.100	0,00	-3,21	
7	Bengkulu	25.650	25.000	22.650	22.350	25.700	26.100	28.000	28.600	29.100	27.500	26.300	28.550	30.600	7,18	19,30	
8	Sumatera Selatan	27.550	21.750	21.850	23.600	25.200	26.450	26.650	26.850	28.550	25.000	25.900	28.700	28.050	-2,26	1,81	
9	Kepulauan Bangka Belitung	30.000	25.050	24.450	25.650	27.050	27.500	29.300	29.500	31.350	27.900	27.500	27.000	30.000	11,11	0,00	
10	Lampung	28.350	21.600	21.950	25.100	26.400	27.650	26.750	27.500	28.650	24.400	25.900	26.500	27.500	3,77	-3,00	
11	Banten	28.250	19.900	22.250	26.100	28.150	28.250	26.750	28.150	30.000	24.400	26.850	31.250	28.850	-7,68	2,12	
12	Jawa Barat	28.850	20.650	22.250	25.150	26.650	28.500	27.400	27.800	30.000	24.100	26.850	30.800	28.500	-7,47	-1,21	
13	DKI Jakarta	30.000	20.850	22.000	25.350	26.850	28.850	27.750	28.000	30.500	24.500	26.900	30.350	29.000	-4,45	-3,33	
14	Jawa Tengah	26.600	19.650	21.650	24.650	26.400	27.600	26.750	26.650	29.400	22.900	25.600	30.100	27.600	-8,31	3,76	
15	DI Yogyakarta	26.250	20.250	22.750	25.000	26.500	28.750	27.250	27.000	28.750	24.500	26.000	30.000	28.250	-5,83	7,62	
16	Jawa Timur	25.900	19.250	20.950	24.500	25.500	27.100	26.400	26.850	28.850	23.300	25.650	29.050	27.150	-6,54	4,83	
17	Bali	26.050	21.300	22.550	25.600	24.150	25.150	25.150	25.150	28.250	24.000	24.350	25.350	25.350	0,00	-2,69	
18	Nusa Tenggara Barat	29.100	22.550	22.300	25.750	26.650	28.350	29.450	29.300	32.150	28.700	28.350	31.250	31.700	1,44	8,93	
19	Nusa Tenggara Timur	37.300	28.250	26.300	27.800	28.000	29.800	33.050	32.600	34.900	33.550	30.300	32.550	34.750	6,76	-6,84	
20	Kalimantan Barat	31.150	27.650	25.100	26.000	32.000	28.600	27.950	27.850	29.700	28.550	30.300	30.400	31.950	5,10	2,57	
21	Kalimantan Selatan	29.750	23.400	22.650	24.900	25.850	28.750	29.100	31.150	31.900	29.000	29.600	30.650	31.000	1,14	4,20	
22	Kalimantan Tengah	31.600	25.000	24.200	25.350	27.550	30.050	30.150	31.200	32.700	28.400	29.550	30.950	32.450	4,85	2,69	
23	Kalimantan Timur	29.800	25.200	24.650	25.550	26.700	28.700	29.650	30.850	32.650	29.450	28.500	29.450	32.250	9,51	8,22	
24	Kalimantan Utara	29.900	29.700	26.700	27.000	29.150	30.450	31.400	31.650	33.200	31.450	31.200	31.050	32.700	5,31	9,36	
25	Gorontalo	36.000	29.450	26.000	26.150	31.050	30.650	30.300	30.350	35.150	29.850	30.100	29.850	31.750	6,37	-11,81	
26	Sulawesi Selatan	25.550	21.450	18.950	20.100	22.550	23.950	24.750	25.700	28.300	25.050	24.150	24.200	26.250	8,47	2,74	
27	Sulawesi Tenggara	29.900	28.550	25.900	25.700	28.250	27.850	28.250	29.050	32.400	30.900	30.100	28.350	31.300	3,30	4,68	
28	Sulawesi Tengah	30.200	26.350	22.400	22.700	28.050	28.350	28.350	30.050	34.750	31.050	28.500	28.350	29.250	3,17	-3,15	
29	Sulawesi Utara	27.600	24.700	23.100	24.850	25.900	27.100	26.500	27.000	29.050	28.100	28.150	28.350	31.350	10,58	13,59	
30	Sulawesi Barat	24.250	21.900	18.300	20.050	23.450	24.100	24.150	25.300	29.600	25.050	25.250	25.400	26.900	5,91	10,93	
31	Maluku	39.400	33.700	29.600	31.400	33.950	39.350	39.400	40.500	40.000	39.600	38.000	39.400	38.500	-2,28	-2,28	
32	Maluku Utara	46.000	37.500	32.150	32.300	33.200	33.700	32.100	32.900	34.500	33.700	32.100	32.100	34.900	8,72	-24,13	
33	Papua	38.700	38.500	37.650	38.400	54.000	38.900	42.750	43.100	40.450	40.100	39.700	40.300	39.400	-2,23	1,81	
34	Papua Barat	34.700	35.350	29.350	32.050	33.350	34.000	35.350	34.650	36.000	34.000	33.750	34.950	41.000	17,31	18,16	
<b>Rata2 Nasional :</b>		<b>28.100</b>	<b>24.400</b>	<b>25.050</b>	<b>26.200</b>	<b>28.050</b>	<b>29.250</b>	<b>29.300</b>	<b>30.150</b>	<b>30.150</b>	<b>28.250</b>	<b>28.900</b>	<b>30.950</b>	<b>30.350</b>	<b>-1,94</b>	<b>8,01</b>	

Sumber : Bank Indonesia

(mm)

Tabel. 63. Harga Gula Pasir Lokal di Pasar Tradisional Menurut Provinsi, Januari - Desember 2022 dan Januari 2023

No.	Nama Kota	2022												2023		Pertumb. Jan'23 Thd Jan'22 (%)	Pertumb. Jan'23 Thd Des'22 (%)
		Januari	Februari	Maret	April	Mei	Juni	Juli	Agustus	September	Oktober	November	Desember	Januari			
		Rp/Kg												Januari			
1	Aceh	13.450	14.500	14.400	14.900	14.900	14.900	14.600	14.600	14.500	14.400	14.500	14.500	14.750	14,750	1,72	9,67
2	Sumatera Utara	13.550	14.050	14.050	14.550	14.700	14.700	14.650	14.600	14.550	14.350	14.300	14.350	14.650	14,650	2,09	8,12
3	Sumatera Barat	13.000	14.100	13.900	14.650	14.750	14.600	14.100	13.950	13.900	13.850	13.900	13.900	13.950	13,950	0,36	7,31
4	Riau	12.950	13.600	13.950	14.500	14.650	14.250	14.150	14.100	14.100	14.150	14.100	14.100	14.100	14,100	0,00	8,88
5	Kepulauan Riau	11.550	11.800	11.450	11.450	11.550	11.550	12.050	12.950	13.550	14.400	13.900	13.750	13.850	13,850	0,73	19,91
6	Jambi	12.950	14.100	14.100	14.100	14.100	14.100	14.100	14.100	14.100	14.100	14.100	14.100	14.100	14,100	0,00	8,88
7	Bengkulu	12.650	13.900	13.750	14.250	15.050	14.550	14.300	14.500	13.900	13.800	13.950	13.900	13.900	13,900	0,00	9,88
8	Sumatera Selatan	12.900	13.450	13.400	13.500	14.500	14.350	14.200	13.950	13.950	13.950	13.950	13.950	13.950	13,950	0,00	8,14
9	Kepulauan Bangka Belitung	12.950	13.600	13.450	14.750	14.650	14.500	14.600	14.350	14.350	14.350	14.350	14.200	14.200	14,200	0,00	9,65
10	Lampung	12.750	13.700	13.700	13.950	14.100	14.000	13.900	13.900	13.750	13.400	13.350	13.650	13.450	13,450	-1,47	5,49
11	Banten	12.950	13.500	13.500	13.950	14.550	14.550	14.550	14.550	14.550	14.700	14.700	14.700	14.700	14,700	0,00	13,51
12	Jawa Barat	13.300	14.350	14.400	14.600	14.750	14.650	14.550	14.450	14.150	14.000	14.100	14.100	14.150	14,150	0,35	6,39
13	DKI Jakarta	14.000	14.350	14.150	14.350	15.350	15.350	15.350	15.150	15.150	15.150	15.150	15.150	15.150	15,150	0,00	8,21
14	Jawa Tengah	12.550	13.900	13.750	14.500	14.700	14.400	13.600	13.400	13.300	13.300	13.300	13.500	13.550	13,550	0,37	7,97
15	DI Yogyakarta	12.500	14.500	14.400	14.650	14.650	14.650	14.500	14.000	13.750	13.750	13.250	13.250	13.400	13,400	1,13	7,20
16	Jawa Timur	12.200	13.350	13.200	13.850	13.850	13.850	13.200	13.000	12.900	12.900	13.000	13.050	13.150	13,150	0,77	7,79
17	Bali	12.900	13.650	13.750	13.650	13.950	13.950	13.950	13.950	13.850	13.850	13.700	13.650	13.500	13,500	-1,10	4,65
18	Nusa Tenggara Barat	13.250	14.500	14.400	14.600	15.050	15.050	14.600	14.300	14.150	14.150	14.150	14.150	14.100	14,100	-0,35	6,42
19	Nusa Tenggara Timur	14.100	14.400	14.400	14.400	14.850	14.900	14.900	14.850	14.850	14.900	14.850	14.850	14.850	14,850	0,00	5,32
20	Kalimantan Barat	13.300	14.400	14.300	14.650	14.750	14.300	14.350	14.200	14.200	14.250	14.150	14.200	14.250	14,250	0,35	7,14
21	Kalimantan Selatan	13.250	14.850	14.700	14.900	14.850	14.750	14.700	14.550	14.000	13.900	13.850	13.800	13.800	13,800	0,00	4,15
22	Kalimantan Tengah	13.450	14.650	14.900	15.250	15.150	15.150	14.950	14.650	14.500	14.250	14.150	14.150	14.150	14,150	0,00	5,20
23	Kalimantan Timur	13.500	14.600	14.550	15.750	15.900	15.400	15.350	15.100	14.450	14.250	14.300	14.300	14.400	14,400	0,70	6,67
24	Kalimantan Utara	13.650	14.250	14.500	14.650	14.650	15.650	15.500	15.500	15.500	15.400	15.500	15.500	15.500	15,500	0,00	13,55
25	Gorontalo	14.100	14.750	15.100	15.400	15.500	15.250	15.400	15.400	15.400	15.400	15.250	36.250	15.400	15,400	-57,52	9,22
26	Sulawesi Selatan	12.950	14.100	14.200	14.650	14.750	14.700	14.700	14.800	14.600	14.500	14.300	14.250	14.250	14,250	0,00	10,04
27	Sulawesi Tenggara	13.500	14.500	14.750	15.650	15.400	15.150	15.250	15.000	15.000	14.900	15.000	14.650	14.650	14,650	0,00	8,52
28	Sulawesi Tengah	13.000	15.000	15.000	15.250	15.500	15.500	15.500	15.250	15.000	14.750	14.500	14.500	14.750	14,750	1,72	13,46
29	Sulawesi Utara	13.700	14.650	14.350	14.950	15.400	15.400	15.250	15.250	15.250	15.250	15.150	15.000	15.000	15,000	0,00	9,49
30	Sulawesi Barat	12.950	13.400	13.500	13.600	13.600	13.600	13.600	13.600	13.600	13.600	13.600	13.600	13.500	13,500	-0,74	4,25
31	Maluku	14.500	14.900	14.750	15.400	15.750	16.000	15.750	15.500	15.400	15.400	15.400	15.250	15.150	15,150	-0,66	4,48
32	Maluku Utara	14.500	14.750	15.000	15.500	16.000	16.000	16.000	16.000	16.000	16.000	16.000	16.000	15.250	15,250	-4,69	5,17
33	Papua	15.500	15.150	16.000	16.400	16.000	16.100	16.200	16.050	16.150	16.200	16.350	16.500	16.150	16,150	-2,12	4,19
34	Papua Barat	14.750	15.500	15.500	18.750	16.250	16.250	15.750	15.750	16.000	16.000	15.750	15.750	15.750	15,750	0,00	6,78
<b>Rata2 Nasional :</b>		<b>13.850</b>	<b>14.200</b>	<b>14.350</b>	<b>14.800</b>	<b>14.850</b>	<b>14.700</b>	<b>14.600</b>	<b>14.550</b>	<b>14.500</b>	<b>14.400</b>	<b>14.400</b>	<b>14.400</b>	<b>14.400</b>	<b>14.400</b>	<b>0,00</b>	<b>3,97</b>

Sumber : Bank Indonesia

(mm)

Tabel. 64. Harga Minyak Goreng Curah di Pasar Tradisional Menurut Provinsi, Januari - Desember 2022 dan Januari 2023

No.	Nama Kota	2022												2023		Pertumb. Jan'23 Thd Jan'22 (%)
		Januari	Februari	Maret	April	Mei	Juni	Juli	Agustus	September	Oktober	November	Desember	Januari	Pertumb. Jan'23 Thd Des'22 (%)	
1	Aceh	20.750	21.400	19.400	27.000	27.400	26.900	24.900	24.400	23.850	23.600	23.000	22.600	22.250	-1,55	7,23
2	Sumatera Utara	19.200	19.600	20.200	22.650	23.700	24.500	24.500	23.400	22.850	20.850	20.850	21.250	21.350	0,47	11,20
3	Sumatera Barat	19.350	14.650	15.250	24.650	24.400	23.000	21.650	17.750	17.950	17.450	17.200	17.200	17.200	0,00	-11,11
4	Riau	18.850	18.900	15.400	23.500	23.400	22.900	22.900	21.400	20.400	17.450	17.450	17.450	17.500	0,29	-7,16
5	Kepulauan Riau	19.000	13.950	14.350	23.850	23.950	22.450	23.000	17.050	15.900	15.900	14.750	15.000	15.700	4,67	-17,37
6	Jambi	18.050	18.150	18.150	24.250	24.250	24.250	23.000	18.400	16.400	16.400	16.400	16.400	17.000	3,66	-5,82
7	Bengkulu	19.000	19.650	14.000	22.800	24.650	24.400	23.800	17.250	17.550	17.700	17.050	17.300	17.700	2,31	-6,84
8	Sumatera Selatan	20.150	20.150	18.000	24.750	25.500	24.000	22.750	21.000	20.900	20.900	20.750	20.600	20.650	0,24	2,48
9	Kepulauan Bangka Belitung	18.150	14.000	14.000	24.000	23.650	20.250	18.750	14.500	14.200	14.700	14.250	16.100	16.350	1,55	-9,92
10	Lampung	18.350	16.350	15.900	21.400	22.150	21.400	21.500	19.250	18.650	17.400	16.900	17.000	17.700	4,12	-3,54
11	Banten	20.050	20.300	17.150	24.850	24.900	24.900	22.900	21.750	20.150	20.150	19.100	19.100	19.100	0,00	-4,74
12	Jawa Barat	19.700	19.600	17.550	25.250	25.450	24.000	23.500	21.450	19.200	19.200	18.800	19.150	19.050	-0,52	-3,30
13	DKI Jakarta	20.650	20.150	19.000	20.000	26.150	25.850	25.350	24.650	21.850	21.850	20.850	20.700	20.850	0,72	0,97
14	Jawa Tengah	19.150	17.850	16.550	24.350	24.900	24.300	23.850	20.350	19.700	19.250	19.050	19.200	19.100	-0,52	-0,26
15	DI Yogyakarta	18.400	17.000	17.250	21.250	23.500	22.500	22.500	20.250	19.500	18.750	18.750	18.750	18.750	0,00	1,90
16	Jawa Timur	19.250	18.350	17.000	24.500	24.600	23.750	23.300	20.800	19.400	18.700	18.650	18.750	19.000	1,33	-1,30
17	Bali	21.000	19.150	18.250	22.500	23.000	22.250	21.900	21.750	19.000	19.150	19.400	19.400	19.900	2,58	-5,24
18	Nusa Tenggara Barat	19.750	19.900	19.150	25.800	25.700	25.250	24.000	21.950	21.000	19.550	19.000	19.250	19.250	0,00	-2,53
19	Nusa Tenggara Timur	19.400	17.400	18.750	23.650	28.100	28.350	27.600	25.250	23.600	23.150	23.150	23.150	21.600	-6,70	11,34
20	Kalimantan Barat	21.250	20.600	18.350	24.850	28.250	26.650	26.100	23.650	21.850	21.000	20.500	20.900	21.150	1,20	-0,47
21	Kalimantan Selatan	20.650	21.250	20.500	24.000	26.400	26.400	26.000	23.900	22.600	22.600	22.600	22.600	22.600	0,00	9,44
22	Kalimantan Tengah	19.400	18.000	17.950	25.550	26.300	25.700	24.950	22.250	22.350	23.050	23.050	23.050	22.900	-0,65	18,04
23	Kalimantan Timur	20.150	19.050	20.100	25.250	28.150	25.750	24.650	23.650	21.150	19.250	18.450	18.600	19.400	4,30	-3,72
24	Kalimantan Utara	20.500	20.000	19.650	19.650	24.500	24.500	25.650	23.500	21.700	21.100	21.100	21.100	20.450	-3,08	-0,24
25	Gorontalo	28.000	28.600	26.600	35.000	35.000	34.850	35.500	34.400	32.200	30.000	29.850	28.900	28.900	0,00	3,21
26	Sulawesi Selatan	20.400	18.650	18.550	21.350	23.700	24.400	24.200	22.300	21.300	20.000	19.050	18.900	18.700	-1,06	-8,33
27	Sulawesi Tenggara	20.650	20.500	19.150	46.250	33.250	28.900	27.650	22.950	21.700	21.850	21.350	21.250	21.250	0,00	2,91
28	Sulawesi Tengah	21.000	17.500	18.250	26.250	29.000	28.500	25.250	22.500	22.500	22.000	20.500	20.000	19.650	-1,75	-6,43
29	Sulawesi Utara	20.500	18.650	18.650	18.650	21.250	21.250	21.250	21.250	20.900	20.900	20.650	20.650	21.750	5,33	6,10
30	Sulawesi Barat	19.750	20.500	18.600	26.500	27.650	26.850	25.500	22.250	21.350	21.150	21.150	21.150	21.100	-0,24	6,84
31	Maluku	20.750	21.500	20.900	24.900	27.250	27.250	26.250	23.750	20.250	19.750	19.400	19.650	19.650	0,00	-5,30
32	Maluku Utara	23.000	23.000	22.000	30.000	29.000	29.000	27.750	25.500	28.000	26.000	20.500	20.000	20.000	0,00	-13,04
33	Papua	20.250	20.300	20.000	25.600	22.000	29.250	29.900	28.250	25.250	24.300	22.100	22.150	21.900	-1,13	8,15
34	Papua Barat	21.500	21.750	19.500	28.400	29.500	29.000	28.500	27.500	25.750	25.750	24.500	24.650	24.000	-2,64	11,63
	<b>Rata2 Nasional :</b>	<b>20.300</b>	<b>18.550</b>	<b>21.450</b>	<b>25.700</b>	<b>25.750</b>	<b>25.150</b>	<b>23.700</b>	<b>21.750</b>	<b>20.900</b>	<b>20.250</b>	<b>20.050</b>	<b>20.100</b>	<b>20.050</b>	<b>-0,25</b>	<b>-1,23</b>

Sumber : Bank Indonesia

Tabel 65. Perkembangan Harga Rata-rata Beras Grosir di PIBC, Januari 2023

(Rp)

Tgl.	Cianjur Kepala (Pandan Wangi Premium)	Cianjur Slyp (Pandan Wangi)	Setra	Saigon	Muncul I	Muncul II	Muncul III	IR-64 I	IR-64 II	IR-64 III	IR-42 (Pera)	Ketan Putih		Ketan Hitam
												Biasa	Paris	
1	14.325	13.875	13.475	12.200	11.000	10.200	9.825	11.175	10.400	9.800	12.725	12.075	16.075	16.750
2	14.350	13.875	13.475	12.200	11.000	10.200	9.850	11.175	10.400	9.800	12.750	12.075	16.075	16.750
3	14.350	13.875	13.475	12.200	11.025	10.200	9.875	11.175	10.425	9.825	12.775	12.100	16.075	16.750
4	14.375	13.900	13.475	12.200	11.050	10.200	9.900	11.200	10.425	9.850	12.800	12.100	16.100	16.750
5	14.375	13.925	13.475	12.225	11.050	10.200	9.925	11.225	10.450	9.875	12.825	12.100	16.100	16.750
6	14.375	13.950	13.475	12.225	11.050	10.225	9.950	11.250	10.475	9.900	12.900	12.125	16.100	16.750
7	14.375	13.950	13.475	12.225	11.050	10.225	9.950	11.250	10.475	9.900	12.975	12.125	16.100	16.750
8	14.375	13.950	13.475	12.225	11.050	10.225	9.950	11.250	10.475	9.900	12.975	12.125	16.100	16.750
9	14.400	13.975	13.475	12.225	11.050	10.225	9.975	11.275	10.500	9.925	13.000	12.150	16.100	16.750
10	14.425	14.000	13.475	12.225	11.050	10.250	9.975	11.300	10.525	9.950	13.075	12.150	16.100	16.750
11	14.450	14.000	13.475	12.225	11.050	10.275	9.975	11.325	10.525	9.975	13.100	12.175	16.100	16.750
12	14.450	14.000	13.500	12.225	11.075	10.275	9.975	11.350	10.550	10.000	13.125	12.175	16.100	16.750
13	14.475	14.000	13.575	12.300	11.100	10.300	10.000	11.375	10.575	10.025	13.200	12.200	16.100	16.750
14	14.475	14.000	13.575	12.300	11.100	10.300	10.000	11.375	10.575	10.050	13.200	12.200	16.100	16.750
15	14.475	14.000	13.575	12.300	11.100	10.300	10.000	11.375	10.575	10.050	13.200	12.200	16.100	16.750
16	14.500	14.025	13.600	12.300	11.100	10.300	10.000	11.400	10.600	10.175	13.200	12.200	16.100	16.750
17	14.525	14.050	13.625	12.300	11.100	10.325	10.000	11.425	10.625	10.200	13.250	12.200	16.100	16.750
18	14.550	14.075	13.650	12.325	11.125	10.325	10.000	11.450	10.650	10.250	13.300	12.225	16.100	16.750
19	14.550	14.075	13.650	12.325	11.125	10.350	10.025	11.475	10.700	10.300	13.325	12.225	16.100	16.750
20	14.600	14.100	13.675	12.325	11.125	10.375	10.050	11.500	10.725	10.325	13.400	12.250	16.100	16.750
21	14.600	14.100	13.675	12.325	11.125	10.375	10.050	11.500	10.725	10.325	13.400	12.250	16.100	16.750
22	14.600	14.100	13.675	12.325	11.125	10.375	10.050	11.500	10.725	10.325	13.400	12.250	16.100	16.750
23	14.600	14.100	13.675	12.325	11.125	10.375	10.050	11.500	10.725	10.325	13.400	12.250	16.100	16.750
24	14.675	14.175	13.700	12.350	11.125	10.375	10.075	11.525	10.750	10.350	13.425	12.275	16.125	16.750
25	14.700	14.175	13.725	12.350	11.125	10.375	10.075	11.550	10.775	10.375	13.450	12.300	16.125	16.775
26	14.725	14.200	13.725	12.350	11.150	10.400	10.075	11.550	10.800	10.375	13.475	12.325	16.150	16.775
27	14.750	14.225	13.750	12.350	11.150	10.400	10.100	11.575	10.800	10.350	13.500	12.325	16.175	16.800
28	14.750	14.225	13.750	12.350	11.150	10.400	10.100	11.575	10.800	10.350	13.500	12.325	16.175	16.800
29	14.750	14.225	13.750	12.350	11.150	10.400	10.100	11.575	10.800	10.350	13.500	12.325	16.175	16.800
30	14.750	14.225	13.775	12.350	11.175	10.400	10.125	11.600	10.825	10.325	13.525	12.350	16.200	16.800
31	14.800	14.250	13.775	12.350	11.175	10.400	10.125	11.625	10.825	10.300	13.550	12.375	16.200	16.800
<b>Rata Rata</b>	<b>14.531</b>	<b>14.052</b>	<b>13.601</b>	<b>12.285</b>	<b>11.095</b>	<b>10.308</b>	<b>10.004</b>	<b>11.400</b>	<b>10.619</b>	<b>10.123</b>	<b>13.201</b>	<b>12.210</b>	<b>16.115</b>	<b>16.760</b>

Sumber : Pasar Induk Beras Cipinang (PIBC) Jakarta

(SHM)

**Tabel 66. Pemasukan dan Pengeluaran Beras ke dan dari Pasar Induk Beras Cipinang, Januari 2023**

Tgl.	Pemasukan			Jumlah	Pengeluaran			Jumlah	Keterangan/ stok
	Dalam Negeri	Eks Bulog	Eks Impor*)		Dalam Negeri	Eks Bulog	Eks Impor*)		
									(Ton)
1	20	-	-	20	1	-	-	1	25.443
2	1.123	-	25	1.148	2.462	-	-	2.462	25.462
3	2.478	240	-	2.718	3.058	-	-	3.058	24.148
4	2.345	-	-	2.345	2.798	-	-	2.798	23.808
5	2.561	125	-	2.686	2.807	-	-	2.807	23.355
6	2.578	-	-	2.578	2.890	-	-	2.890	23.234
7	1.456	-	-	1.456	2.192	-	-	2.192	22.922
8	328	-	-	328	323	-	-	323	22.186
9	3.824	170	50	4.044	3.471	-	-	3.471	22.191
10	2.662	284	-	2.946	3.552	-	-	3.552	22.764
11	3.518	70	-	3.588	3.120	-	-	3.120	22.158
12	3.038	170	-	3.208	3.138	-	-	3.138	22.626
13	2.386	190	-	2.576	3.167	-	-	3.167	22.696
14	920	49	-	969	2.297	-	-	2.297	22.105
15	399	-	-	399	371	-	-	371	20.777
16	2.648	202	-	2.850	2.951	-	-	2.951	20.805
17	2.570	253	-	2.823	3.483	-	-	3.483	20.704
18	2.387	50	-	2.437	3.061	-	-	3.061	20.044
19	1.448	60	-	1.508	3.063	-	-	3.063	19.420
20	1.427	-	-	1.427	2.584	-	-	2.584	17.865
21	1.003	-	-	1.003	1.498	-	-	1.498	16.708
22	244	160	-	404	136	-	-	136	16.213
23	1.034	-	-	1.034	1.814	-	-	1.814	16.481
24	2.058	20	20	2.098	2.712	-	-	2.712	15.701
25	1.704	-	-	1.704	2.526	-	-	2.526	15.087
26	1.518	120	180	1.818	2.452	-	-	2.452	14.265
27	1.556	620	-	2.176	2.440	-	-	2.440	13.631
28	895	943	-	1.838	1.844	-	-	1.844	13.367
29	270	-	-	270	242	-	-	242	13.361
30	1.473	1.372	110	2.955	2.974	-	-	2.974	13.389
31	863	2.761	-	3.624	4.041	-	-	4.041	13.370
Jumlah	52.734	7.859	385	60.978	73.468	-	-	73.468	12.953
%	86	12,89	0,63	100,00	100,00	-	-	100,00	
perhari	1.701	254	12	1.967	2.370	-	-	2.370	

Sumber : Pasar Induk Beras Cipinang (PIBC) Jakarta

(SHM)

Tabel 67. Harga Internasional Komoditas Pertanian, Januari s.d Desember 2022 dan Januari 2023

No	Komoditas	2022												2023		(USD/MT)	
		Januari	Februari	Maret	April	Mei	Juni	Juli	Agustus	September	Oktober	November	Desember	Januari	Desember	Pertumb. Jan'23 thd Des'22 (%)	Pertumb. Jan'23 thd Jan'22 (%)
1	Kakao	2.467	2.551	2.459	2.455	2.367	2.322	2.239	2.323	2.298	2.309	2.412	2.512	2.621	4.34	6.24	
2	Kopi Arabika	5.976	6.169	5.699	5.854	5.741	6.034	5.639	5.918	5.897	5.293	4.715	4.629	4.558	-1,54	-23,73	
3	Kopi Robusta	2.425	2.413	2.289	2.291	2.273	2.289	2.212	2.417	2.455	2.271	2.041	2.045	2.116	3,45	-12,75	
4	T e h, avg 3 auctions	2.862	2.788	2.614	3.241	2.985	2.964	3.309	3.369	3.334	3.147	3.047	2.949	2.789	-5,45	-2,56	
5	T e h, Colombo	3.510	3.610	3.350	4.090	3.710	3.510	4.010	4.210	4.490	4.150	3.800	4.040	4.097	1,41	16,72	
6	T e h, Kolkata	2.398	2.070	1.956	3.107	2.869	3.273	3.551	3.538	3.153	2.833	2.850	2.422	1.941	-19,83	-19,06	
7	T e h, Mombasa	2.678	2.730	2.535	2.525	2.377	2.110	2.365	2.360	2.360	2.458	2.490	2.387	2.328	-2,48	-13,07	
8	Minyak Kelapa	2.016	2.148	2.230	2.095	1.813	1.701	1.541	1.385	1.248	1.108	1.173	1.158	1.079	-6,90	-46,51	
9	Kacang Tanah	1.480	1.496	1.491	1.444	1.483	1.607	1.621	1.625	1.642	1.619	1.639	1.670	1.681	0,65	13,63	
10	Minyak Kacang Tanah	2.490	2.473	2.153	2.145	2.146	2.146	2.146	2.146	2.146	2.146	2.146	2.146	1.971	-8,17	-20,85	
11	Minyak Sawit	1.345	1.522	1.777	1.683	1.717	1.501	1.057	1.026	909	889	946	940	942	0,17	-29,95	
12	Minyak Kernel Sawit	2.196	2.443	2.441	2.064	1.811	1.555	1.301	1.173	1.249	1.039	1.062	1.067	1.060	-0,66	-51,73	
13	Kedelai	606	662	721	721	724	737	678	671	664	626	649	646	627	-2,96	3,36	
14	Minyak Kedelai	1.470	1.596	1.957	1.948	1.963	1.752	1.533	1.599	1.548	1.576	1.652	1.409	1.352	-4,08	-8,02	
15	Makanan dari Kedelai	526	569	601	579	530	528	536	535	537	542	519	571	605	5,95	14,93	
16	Minyak Rapeseed	1.865	1.744	2.162	2.266	2.218	2.001	1.737	1.639	1.402	1.408	1.378	1.260	1.224	-2,89	-34,41	
17	Minyak Sunflower	1.412	1.499	2.361	2.276	2.079	1.885	1.557	1.496	1.305	1.359	1.347	1.234	1.218	-1,25	-13,70	
18	Jagung	277	293	336	348	345	336	323	290	313	344	321	302	303	0,17	9,45	
19	Beras, Thai 5%	427	427	422	431	464	444	418	431	439	431	440	467	517	10,71	21,08	
20	Beras, Thai 25%	419	422	419	429	458	441	412	421	428	420	430	457	507	10,94	21,00	
21	Beras, Thai A.1	403	406	407	409	443	428	406	413	423	412	418	446	485	8,57	20,21	
22	Beras, Viet Nameese 5%	396	384	392	402	406	412	411	396	392	409	421	432	441	1,92	11,29	
23	Gandum, US SRW	325	339	447	427	438	380	317	383	419	438	423	386	380	-1,55	1,64	
24	Gandum, US HRW	374	391	486	495	522	460	383	383	419	438	423	386	380	-1,55	1,64	
25	Pisang, Europe	912	963	970	962	962	952	891	877	901	950	970	1.014	1.072	5,72	17,62	
26	Pisang, US	1.157	1.244	1.389	1.457	1.461	1.439	1.526	1.671	1.619	1.571	1.653	1.681	1.681	0,00	45,24	
27	Jeruk	793	733	767	907	922	939	842	933	934	1.069	1.089	1.105	1.091	-1,21	37,59	
28	Daging Sapi	5.972	6.212	6.249	6.129	6.082	5.984	5.840	5.708	5.649	5.456	5.204	4.871	4.861	-0,19	-18,60	
29	Daging Ayam	2.882	2.831	3.342	3.675	3.704	3.670	3.543	3.316	3.307	3.307	3.307	3.307	3.307	0,00	14,75	
30	Gula, EU	370	370	360	363	345	345	333	331	324	321	333	346	352	1,78	-4,81	
31	Gula, US	782	780	801	814	802	793	768	782	771	763	792	805	805	-0,05	2,87	
32	Gula, world	402	394	420	433	429	418	403	394	391	387	407	417	416	-0,32	3,57	
33	Tembakau, US import u.v.	4.185	4.220	4.258	4.263	4.277	4.206	4.268	4.357	4.147	4.325	4.333	4.143	4.132	-0,27	-1,26	
34	Kapas, A Index	2.911	3.051	3.111	3.424	3.610	3.399	2.889	2.743	2.593	2.198	2.226	2.224	2.211	-0,57	-24,05	
35	Karet, TSR20	1.779	1.791	1.745	1.703	1.617	1.636	1.556	1.462	1.323	1.289	1.270	1.346	1.412	4,87	-20,65	
36	Karet, RSS3	1.974	2.112	2.122	2.094	2.068	2.030	1.779	1.609	1.480	1.496	1.432	1.536	1.630	6,15	-17,41	

Sumber : World Bank







**NILAI TUKAR RUPIAH BULAN JANUARI 2023**

	<b>KURS JUAL</b> <b>RP 15.372</b>		<b>KURS BELI</b> <b>RP 15.219</b>		<b>KURS TENGAH</b> <b>RP 15.295</b>
---	--------------------------------------	---	--------------------------------------	---	--



Tabel 68. Rata-rata Kurs Transaksi Bank Indonesia Nilai Tukar Rupiah Terhadap Dollar, Januari sd. Desember 2022 dan Januari 2023

	2022												2023	
	Januari	Februari	Maret	April	Mei	Juni	Juli	Agustus	September	Oktober	November	Desember	Rata2	Januari
Kurs Jual	14.407	14.423	14.420	14.441	14.681	14.762	15.059	14.925	15.047	15.495	15.737,0	15.693,1	14.924	15.372
Kurs Beli	14.264	14.279	14.277	14.297	14.535	14.615	14.909	14.776	14.897	15.340	15.580,4	15.536,9	14.776	15.219
Kurs Tengah	14.335	14.351	14.349	14.369	14.608	14.689	14.984	14.851	14.972	15.417	15.658,7	15.615,0	14.850	15.295

Sumber: Bank Indonesia

(RW)



# PRODUK DOMESTIK BRUTO SEKTOR PERTANIAN



PERTUMBUHAN PRODUK DOMESTIK BRUTO (PDB) TRIWULAN I-IV 2021 DAN 2022 (Y ON Y)

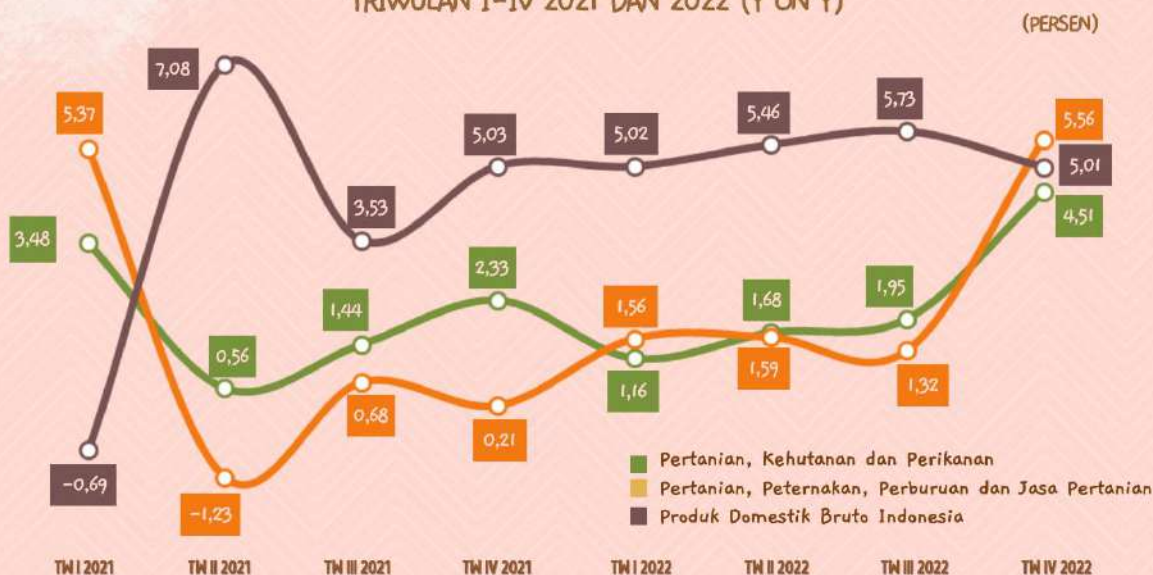

PERTUMBUHAN PRODUK DOMESTIK BRUTO (PDB) SUBSEKTOR PERTANIAN TRIWULAN IV 2022

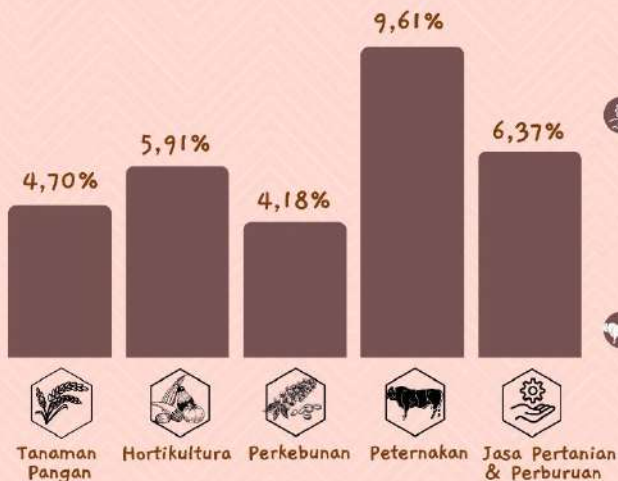

KONTRIBUSI PDB SUBSEKTOR PERTANIAN TERHADAP PDB PERTANIAN TRIWULAN IV 2022

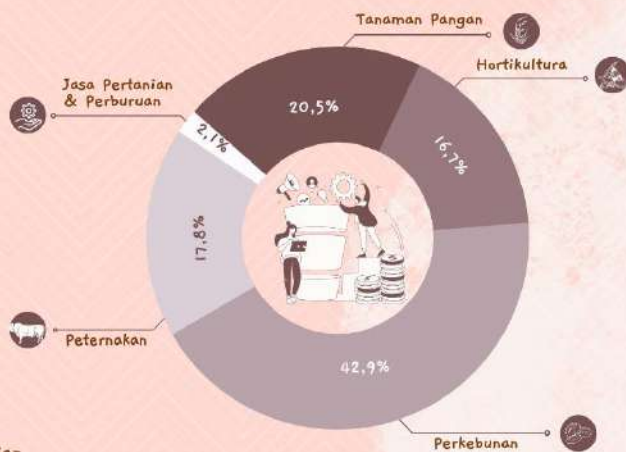



Tabel 69. Produk Domestik Bruto Indonesia Atas Dasar Harga Berlaku, 2020 s.d Triwulan IV 2022 (Tahun Dasar 2010)

LAPANGAN USAHA	(Milyar Rupiah)											
	2020			2021*)			2021*)			2022**)		
	TW I	TW II	TW III	TW I	TW II	TW III	TW I	TW II	TW III	TW IV	Jumlah	
1. Pertanian, Kehutanan, dan Perikanan	2.115.494,50	597.085,70	619.506,00	512.466,50	2.254.541,30	566.670,20	640.743,80	658.885,90	562.600,60	2.428.900,50		
a. Pertanian, Perikanan, Perburuan dan Jasa Pertanian	1.575.380,00	450.275,60	474.042,10	357.703,80	1.672.938,40	426.637,00	484.133,10	498.679,30	396.004,20	1.805.453,60		
- Tanaman Pangan	474.270,50	128.812,00	117.512,20	73.918,00	441.364,60	122.363,40	136.673,20	114.201,80	81.496,80	454.735,20		
- Tanaman Hortikultura	250.457,80	60.221,40	71.431,00	61.613,30	282.471,30	61.501,60	74.958,40	78.943,70	66.100,90	281.504,60		
- Tanaman Perkebunan	560.225,60	133.944,60	210.736,20	154.054,00	688.379,80	158.962,60	186.407,70	220.733,40	169.803,70	735.907,40		
- Peternakan	260.238,20	67.606,60	67.663,10	60.962,10	268.198,70	75.042,60	76.989,60	75.415,60	70.565,70	298.013,50		
- Jasa Pertanian dan Perburuan	30.187,90	8.021,90	8.925,00	7.156,40	32.524,00	8.766,80	9.104,20	9.384,80	8.037,10	35.292,90		
b. Kehutanan dan Penebangan Kayu	108.645,60	24.595,00	30.296,20	28.657,90	112.008,50	26.595,90	29.908,60	31.092,30	30.789,30	118.386,10		
c. Perikanan	431.468,90	109.971,20	115.167,70	126.104,80	469.594,40	113.437,30	126.702,10	129.114,30	135.807,10	505.060,80		
2. Pertambangan dan Penggalian	993.541,90	303.403,10	413.148,10	469.145,60	1.523.650,10	467.360,50	618.991,30	660.026,20	647.012,90	2.393.390,90		
3. Industri Pengolahan	3.068.041,70	787.424,40	828.448,30	845.410,50	3.266.905,50	866.263,30	877.824,80	910.434,10	937.252,50	3.591.774,70		
4. Pengadaan Listrik dan Gas	179.741,60	46.700,50	47.573,40	49.699,40	190.047,20	50.006,10	50.473,80	52.043,30	52.150,50	204.673,70		
5. Pengadaan Air, Pengelolaan Sampah, Limbah dan Daur Ulang	11.305,40	2.938,60	3.003,30	3.094,40	12.026,10	3.001,40	3.154,90	3.163,50	3.217,30	12.537,10		
6. Konstruksi	1.652.659,60	428.661,50	449.341,70	471.260,30	1.771.726,70	470.444,20	449.492,30	480.862,70	512.179,50	1.912.978,70		
7. Perdagangan Besar dan Eceran; Reparasi Mobil dan Sepeda Motor	1.993.988,70	519.271,00	546.177,50	571.734,20	2.199.934,90	590.690,60	624.760,90	648.098,40	653.041,60	2.516.591,50		
8. Transportasi dan Pergudangan	689.552,40	169.656,40	168.847,80	205.159,60	719.610,30	208.516,80	235.856,10	254.875,60	284.281,60	983.530,10		
9. Penyediaan Akomodasi dan Makan Mnum	394.055,00	101.468,70	97.590,60	109.709,60	412.251,10	110.090,30	116.219,70	118.288,60	127.466,00	472.064,60		
10. Informasi dan Komunikasi	695.963,30	181.830,10	188.958,00	192.757,70	748.802,90	196.030,40	201.602,10	203.845,80	211.329,20	812.807,50		
11. Jasa Keuangan dan Asuransi	696.072,90	181.863,00	184.415,20	185.483,10	736.187,20	195.883,10	203.633,80	202.788,60	207.051,20	809.356,70		
12. Real Estate	453.780,90	114.310,10	118.298,80	119.302,80	488.221,70	120.446,80	121.350,40	122.604,90	123.909,10	488.311,20		
13. Jasa Perusahaan	294.255,50	74.750,00	73.690,20	77.192,80	301.085,20	81.021,30	84.532,80	85.896,60	89.976,60	341.427,30		
14. Administrasi Pemerintahan, Pertahanan dan Jaminan Sosial Wajib	585.960,10	139.681,00	128.288,80	159.843,90	586.703,00	139.527,30	156.093,40	148.047,20	161.449,40	605.117,30		
15. Jasa Pendidikan	551.227,10	129.272,70	141.555,10	153.625,30	557.656,10	129.200,80	140.464,90	142.294,80	154.664,00	566.624,50		
16. Jasa Kesehatan dan Kegiatan Sosial	201.480,40	49.680,00	60.983,00	64.229,90	227.222,80	52.429,50	56.386,80	60.943,40	66.407,10	236.166,80		
17. Jasa lainnya	302.588,10	76.932,50	76.498,00	81.354,80	312.188,40	84.724,50	87.204,30	87.242,00	95.010,40	354.181,20		
<b>NILAI TAMBAH BRUTO ATAS HARGA DASAR</b>	<b>14.879.709,10</b>	<b>3.833.326,70</b>	<b>4.029.417,00</b>	<b>4.271.470,40</b>	<b>16.288.760,50</b>	<b>4.332.307,10</b>	<b>4.668.786,10</b>	<b>4.840.341,60</b>	<b>4.888.999,50</b>	<b>18.730.434,30</b>		
<b>PAJAK DIKURANG SUBSIDI ATAS PRODUK</b>	<b>563.644,10</b>	<b>139.442,90</b>	<b>172.811,60</b>	<b>227.122,00</b>	<b>687.930,30</b>	<b>176.290,70</b>	<b>229.156,80</b>	<b>226.652,70</b>	<b>225.911,10</b>	<b>858.011,30</b>		
<b>PRODUK DOMESTIK BRUTO</b>	<b>15.443.353,20</b>	<b>3.972.769,60</b>	<b>4.327.358,00</b>	<b>4.498.592,40</b>	<b>16.976.690,80</b>	<b>4.508.597,80</b>	<b>4.897.942,90</b>	<b>5.066.994,30</b>	<b>5.114.910,60</b>	<b>19.588.445,60</b>		

Sumber : Badan Pusat Statistik

Keterangan : \*) Angka sementara \*\*) Angka sangat sementara



**Tabel 70. Produk Domestik Bruto Indonesia Atas Dasar Harga Konstan, 2020 s.d Triwulan IV 2022 (Tahun Dasar 2010)**

LAPANGAN USAHA	2020	2021 <sup>(*)</sup>	2022 <sup>(**)</sup>				Jumlah
			TW I	TW II	TW III	TW IV	
1. Pertanian, Kehutanan, dan Perikanan	1.378.398,9	1.404.190,9	337.590,0	383.240,1	391.585,0	323.438,2	1.435.853,3
a. Pertanian, Peternakan, Perburuan dan Jasa Pertanian	1.061.087,3	1.072.977,7	259.955,8	297.721,6	305.326,6	234.948,3	1.097.952,3
- Tanaman Pangan	303.453,7	299.203,3	80.687,3	91.543,1	75.315,9	51.890,3	299.436,6
- Tanaman Hortikultura	159.539,3	160.385,3	37.673,8	44.367,4	45.074,8	40.039,1	167.155,1
- Tanaman Perkebunan	410.570,4	425.042,6	90.321,4	110.161,5	134.745,6	96.783,0	432.011,5
- Peternakan	167.116,4	167.647,3	46.021,1	46.126,0	44.461,4	41.492,1	178.100,6
- Jasa Pertanian dan Perburuan	20.407,5	20.699,2	5.252,2	5.523,6	5.728,9	4.743,8	21.248,5
b. Kehutanan dan Penebangan Kayu	63.199,3	63.246,6	14.390,2	15.942,9	16.548,3	15.567,2	62.448,6
c. Perikanan	254.112,3	267.966,6	63.244,0	69.575,6	69.710,1	72.922,7	275.452,4
2. Pertambangan dan Penggalian	790.475,2	822.099,5	204.232,4	211.507,1	218.708,6	223.698,5	858.146,6
3. Industri Pengolahan	2.209.920,3	2.284.821,7	587.265,5	587.497,6	606.081,6	615.758,3	2.396.603,0
4. Pengadaan Listrik dan Gas	108.826,4	114.861,1	30.172,8	30.457,1	31.032,0	30.790,0	122.451,9
5. Pengadaan Air, Pengelolaan Sampah, Limbah dan Daur Ulang	9.449,3	9.919,3	2.461,6	2.579,4	2.582,8	2.616,3	10.240,1
6. Konstruksi	1.072.334,8	1.102.517,7	284.580,7	267.374,4	279.993,9	292.776,2	1.124.725,2
7. Perdagangan Besar dan Eceran; Reparasi Mobil dan Sepeda Motor	1.385.651,2	1.449.831,4	371.295,8	379.367,3	388.271,1	390.951,4	1.529.885,6
8. Transportasi dan Pergudangan	393.418,9	406.169,3	112.681,5	120.319,0	123.098,2	130.776,2	486.874,9
9. Penyediaan Akomodasi dan Makan Minum	299.122,4	310.748,6	81.811,9	85.860,1	86.879,0	93.392,8	347.943,8
10. Informasi dan Komunikasi	652.062,9	696.506,1	181.748,7	186.320,7	187.925,4	194.394,4	750.389,2
11. Jasa Keuangan dan Asuransi	457.486,5	464.637,7	119.062,0	119.081,2	116.876,7	118.595,1	473.615,0
12. Real Estate	324.259,4	333.282,9	84.668,9	84.679,2	84.696,4	84.970,4	339.014,9
13. Jasa Perusahaan	195.671,1	197.106,7	52.092,4	53.355,7	53.449,6	55.501,3	214.399,0
14. Administrasi Pemerintahan, Pertahanan dan Jaminan Sosial Wajib	365.446,0	364.251,4	87.313,3	95.446,4	90.559,9	100.119,5	373.439,1
15. Jasa Pendidikan	350.272,8	350.662,6	81.461,9	87.338,8	87.905,4	96.010,1	352.716,2
16. Jasa Kesehatan dan Kegiatan Sosial	142.227,3	157.085,3	36.579,0	38.600,0	41.350,3	44.855,6	161.384,9
17. Jasa lainnya	196.608,9	200.773,2	53.778,3	54.391,6	53.661,5	57.946,4	219.777,8
<b>NILAI TAMBAH BRUTO ATAS HARGA DASAR</b>	<b>10.331.632,3</b>	<b>10.669.465,4</b>	<b>2.708.796,7</b>	<b>2.787.415,7</b>	<b>2.844.657,4</b>	<b>2.856.590,7</b>	<b>11.197.460,5</b>
<b>PAJAK DIKURANG SUBSIDI ATAS PRODUK</b>	<b>391.367,0</b>	<b>450.612,5</b>	<b>110.533,7</b>	<b>137.042,3</b>	<b>133.315,5</b>	<b>132.045,8</b>	<b>512.937,3</b>
<b>PRODUK DOMESTIK BRUTO</b>	<b>10.722.999,3</b>	<b>11.120.077,9</b>	<b>2.819.330,4</b>	<b>2.924.458,0</b>	<b>2.977.972,9</b>	<b>2.988.636,5</b>	<b>11.710.397,8</b>

(MDN)

Sumber : Badan Pusat Statistik

Keterangan : \*) Angka sementara   \*\*) Angka sangat sementara

Tabel 71. Kontribusi Lapangan Usaha Terhadap PDB Atas Dasar Harga Berlaku, 2020 s.d Triwulan IV 2022 (Tahun Dasar 2010)

LAPANGAN USAHA	2020	2021*)	2022**) (%)				Jumlah
			TW I	TW II	TW III	TW IV	
1. Pertanian, Kehutanan, dan Perikanan	13,70	13,28	12,57	13,08	13,00	11,00	12,40
a. Pertanian, Peternakan, Perburuan dan Jasa Pertanian	10,20	9,85	9,46	9,88	9,84	7,74	9,22
- Tanaman Pangan	3,07	2,60	2,71	2,79	2,25	1,59	2,32
- Tanaman Hortikultura	1,62	1,55	1,36	1,53	1,56	1,29	1,44
- Tanaman Perkebunan	3,63	3,94	3,53	3,81	4,36	3,32	3,76
- Peternakan	1,69	1,58	1,66	1,57	1,49	1,38	1,52
- Jasa Pertanian dan Perburuan	0,20	0,19	0,19	0,19	0,19	0,16	0,18
b. Kehutanan dan Penebangan Kayu	0,70	0,66	0,59	0,61	0,61	0,60	0,60
c. Perikanan	2,79	2,77	2,52	2,59	2,55	2,66	2,58
2. Pertambangan dan Penggalian	6,43	8,97	10,37	12,64	13,03	12,65	12,22
3. Industri Pengolahan	19,87	19,24	19,21	17,92	17,97	18,32	18,34
4. Pengadaan Listrik dan Gas	1,16	1,12	1,11	1,03	1,03	1,02	1,04
5. Pengadaan Air, Pengelolaan Sampah, Limbah dan Daur Ulang	0,07	0,07	0,07	0,06	0,06	0,06	0,06
6. Konstruksi	10,70	10,44	10,43	9,18	9,49	10,01	9,77
7. Perdagangan Besar dan Eceran; Reparasi Mobil dan Sepeda Motor	12,91	12,96	13,10	12,76	12,79	12,77	12,85
8. Transportasi dan Pergudangan	4,47	4,24	4,62	4,82	5,03	5,56	5,02
9. Penyediaan Akomodasi dan Makanan Minum	2,55	2,43	2,44	2,37	2,33	2,49	2,41
10. Informasi dan Komunikasi	4,51	4,41	4,35	4,12	4,02	4,13	4,15
11. Jasa Keuangan dan Asuransi	4,51	4,34	4,34	4,16	4,00	4,05	4,13
12. Real Estate	2,94	2,76	2,67	2,48	2,42	2,42	2,49
13. Jasa Perusahaan	1,91	1,77	1,80	1,73	1,70	1,76	1,74
14. Administrasi Pemerintahan, Pertahanan dan Jaminan Sosial Wajib	3,79	3,46	3,09	3,19	2,92	3,16	3,09
15. Jasa Pendidikan	3,57	3,28	2,87	2,87	2,81	3,02	2,89
16. Jasa Kesehatan dan Kegiatan Sosial	1,30	1,34	1,16	1,15	1,20	1,30	1,21
17. Jasa lainnya	1,96	1,84	1,88	1,78	1,72	1,86	1,81
<b>NILAI TAMBAH BRUTO ATAS HARGA DASAR</b>	<b>96,35</b>	<b>95,95</b>	<b>96,09</b>	<b>95,32</b>	<b>95,53</b>	<b>95,58</b>	<b>95,62</b>
<b>PAJAK DIKURANG SUBSIDI ATAS PRODUK</b>	<b>3,65</b>	<b>4,05</b>	<b>3,91</b>	<b>4,68</b>	<b>4,47</b>	<b>4,42</b>	<b>4,38</b>
<b>PRODUK DOMESTIK BRUTO</b>	<b>100,00</b>	<b>100,00</b>	<b>100,00</b>	<b>100,00</b>	<b>100,00</b>	<b>100,00</b>	<b>100,00</b>

Sumber : Badan Pusat Statistik

Keterangan : \*) Angka sementara \*\*) Angka sangat sementara

(MDN)

**Tabel 72. Laju Pertumbuhan PDB Atas Dasar Harga Konstan 2010 Terhadap Tahun Sebelumnya Menurut Lapangan Usaha, 2020 s.d Triwulan IV 2022 (Tahun Dasar 2010)**

LAPANGAN USAHA	2020	2021*)	2022**)				Jumlah
			TW I	TW II	TW III	TW IV	
1. Pertanian, Kehutanan, dan Perikanan	1,77	1,87	1,16	1,68	1,95	4,51	2,25
a. Pertanian, Peternakan, Perburuan dan Jasa Pertanian	2,14	1,12	1,56	1,59	1,32	5,56	2,33
- Tanaman Pangan	3,61	-1,40	-0,08	2,55	-5,41	4,70	0,08
- Tanaman Hortikultura	4,17	0,53	3,67	1,56	5,92	5,91	4,22
- Tanaman Perkebunan	1,34	3,52	-0,34	0,27	2,35	4,18	1,64
- Peternakan	-0,31	0,32	6,82	2,88	6,19	9,61	6,24
- Jasa Pertanian dan Perburuan	1,65	1,43	1,58	1,84	1,48	6,37	2,65
b. Kehutanan dan Penebangan Kayu	-0,03	0,07	2,07	-1,06	-3,77	-1,71	-1,26
c. Perikanan	0,73	5,45	-0,64	2,73	6,38	2,62	2,79
2. Pertambangan dan Pengalihan	-1,95	4,00	3,82	4,01	3,22	6,46	4,38
3. Industri Pengolahan	-2,93	3,39	5,07	4,01	4,83	5,64	4,89
4. Pengadaan Listrik dan Gas	-2,34	5,55	7,04	9,33	8,05	2,31	6,61
5. Pengadaan Air, Pengelolaan Sampah, Limbah dan Daur Ulang	4,94	4,97	1,35	4,46	4,26	2,84	3,23
6. Konstruksi	-3,26	2,81	4,83	1,02	0,63	1,61	2,01
7. Perdagangan Besar dan Eceran; Reparasi Mobil dan Sepeda Motor	-3,79	4,63	5,73	4,43	5,37	6,55	5,52
8. Transportasi dan Pergudangan	-15,05	3,24	15,79	21,27	25,80	16,99	19,87
9. Penyediaan Akomodasi dan Makan Mnum	-10,26	3,89	6,58	9,80	17,83	13,81	11,97
10. Informasi dan Komunikasi	10,61	6,82	7,15	8,06	6,95	8,75	7,74
11. Jasa Keuangan dan Asuransi	3,25	1,56	1,64	1,50	0,87	3,76	1,93
12. Real Estate	2,32	2,78	3,78	2,16	0,63	0,39	1,72
13. Jasa Perusahaan	-5,44	0,73	5,96	7,92	10,79	10,42	8,77
14. Administrasi Pemerintahan, Pertahanan dan Jaminan Sosial Wajib	-0,03	-0,33	-1,29	-1,52	12,48	1,78	2,52
15. Jasa Pendidikan	2,61	0,11	-1,41	-1,06	4,46	0,42	0,59
16. Jasa Kesehatan dan Kegiatan Sosial	11,56	10,45	4,52	6,50	-1,71	2,47	2,74
17. Jasa lainnya	-4,10	2,12	8,25	9,26	9,13	11,14	9,47
<b>NILAI TAMBAH BRUTO ATAS HARGA DASAR</b>	<b>-1,59</b>	<b>3,27</b>	<b>4,59</b>	<b>4,24</b>	<b>5,22</b>	<b>5,73</b>	<b>4,95</b>
<b>PAJAK DIKURANG SUBSIDI ATAS PRODUK</b>	<b>-13,13</b>	<b>15,14</b>	<b>16,96</b>	<b>38,48</b>	<b>18,03</b>	<b>-8,43</b>	<b>13,83</b>
<b>PRODUK DOMESTIK BRUTO</b>	<b>-2,07</b>	<b>3,70</b>	<b>5,02</b>	<b>5,46</b>	<b>5,73</b>	<b>5,01</b>	<b>5,31</b>

Sumber : Badan Pusat Statistik

Keterangan : \*) Angka sementara   \*\*) Angka sangat sementara

(MDN)



**PUSAT DATA DAN SISTEM INFORMASI PERTANIAN  
SEKRETARIAT JENDERAL, KEMENTERIAN PERTANIAN  
Jl. Harsono RM No. 3 Gd. D Lt. IV Ragunan, Jakarta Selatan  
Telp. (021) 7805305, Fax (021) 7805305, 7806385  
Homepage : <https://satudata.pertanian.go.id/>**