

STATISTIK TERKINI EKONOMI PERTANIAN JUNI 2023



PUSAT DATA DAN SISTEM INFORMASI PERTANIAN
SEKRETARIAT JENDERAL, KEMENTERIAN PERTANIAN
TAHUN 2023



STATISTIK TERKINI EKONOMI PERTANIAN



Juni 2023

STATISTIK TERKINI EKONOMI PERTANIAN JUNI 2023

Ukuran Buku: 21,00 cm x 29,70 cm (A4)

Jumlah Halaman: 90 halaman

Penasihat:

Roby Darmawan, M.Eng

Penyunting:

Mas'ud, SE, M.Si

Sri Wahyuningsih, S.Si

Penanggungjawab Data:

Sri Wahyuningsih, S.Si

Ir. Sabarella, M.Si

Ir. Wieta B. Komalasari, M.Si

Rinawati, SE

Megawaty Manurung, SP

Sehusman, SP

Yani Supriyati, SE

Karlina Seran, S.Si

Maidiah Dwi Naruri Saida, S.Si

Penyusun:

Ir. Wieta B. Komalasari, MSI

Infografis:

Maidiah Dwi Naruri Saida, S.Si

Design Sampul:

Rinawati, SE

KATA PENGANTAR

Puji syukur kami ucapkan kepada Tuhan Yang Maha Esa, Pusat Data dan Sistem Informasi Pertanian (Pusdatin) telah menerbitkan Publikasi Statistik Terkini Ekonomi Pertanian edisi bulan Juni 2023. Buku ini berisi data terkini Ekspor, Impor, Indeks Harga Konsumen (IHK), Inflasi, Nilai Tukar Petani (NTP), data harga beberapa komoditas pertanian, perkembangan harga rata-rata grosir beras dan pasokan di PIBC dan kurs rupiah bulan Mei 2023.

Data yang disajikan dalam buku ini bersumber dari beberapa instansi baik di lingkup Kementerian Pertanian maupun instansi lainnya seperti Badan Pusat Statistik (BPS) yang diolah oleh Pusat Data dan Sistem Informasi Pertanian.

Kepada semua pihak yang telah memberikan dukungan dan terlibat langsung dalam penerbitan buku ini, kami sampaikan penghargaan dan terima kasih. Kritik dan saran akan sangat kami hargai untuk penyempurnaan edisi buku ini berikutnya.

Jakarta, Juni 2023
Kepala Pusat,



Roby Darmawan, M.Eng

DAFTAR ISI

	Halaman
Kata Pengantar	i
Daftar Isi	iii
Daftar Gambar	vii
Tabel 1. Ekspor Impor Pertanian Indonesia Menurut Sub Sektor Total Pertanian (Segar + Olahan), Mei 2022 dan Januari s.d Mei 2023	3
Tabel 2. Ekspor Impor Pertanian Indonesia Menurut Sub Sektor Pertanian Segar, Mei 2022 dan Januari s.d Mei 2023.....	4
Tabel 3. Ekspor Impor Pertanian Indonesia Menurut Sub Sektor Pertanian Olahan, Mei 2022 dan Januari s.d Mei 2023.....	5
Tabel 4. Volume Ekspor Komoditas Tanaman Pangan Indonesia, Mei 2022 dan Januari s.d Mei 2023.....	6
Tabel 5. Nilai Ekspor Komoditas Tanaman Pangan Indonesia, Mei 2022 dan Januari s.d Mei 2023.....	7
Tabel 6. Volume Impor Komoditas Tanaman Pangan Indonesia, Mei 2022 dan Januari s.d Mei 2023.....	8
Tabel 7. Nilai Impor Komoditas Tanaman Pangan Indonesia, Mei 2022 dan Januari s.d Mei 2023.....	9
Tabel 8. Neraca Volume Perdagangan Komoditas Tanaman Pangan Indonesia, Mei 2022 dan Januari s.d Mei 2023.....	10
Tabel 9. Neraca Nilai Perdagangan Komoditas Tanaman Pangan Indonesia, Mei 2022 dan Januari s.d Mei 2023.....	11
Tabel 10. Volume Ekspor Komoditas Hortikultura Indonesia, Mei 2022 dan Januari s.d Mei 2023.....	12
Tabel 11. Nilai Ekspor Komoditas Hortikultura Indonesia, Mei 2022 dan Januari s.d Mei 2023.....	13
Tabel 12. Volume Impor Komoditas Hortikultura Indonesia, Mei 2022 dan Januari s.d Mei 2023.....	14
Tabel 13. Nilai Impor Komoditas Hortikultura Indonesia, Mei 2022 dan Januari s.d Mei 2023.....	15
Tabel 14. Neraca Volume Perdagangan Komoditas Hortikultura Indonesia, Mei 2022 dan Januari s.d Mei 2023.....	16
Tabel 15. Neraca Nilai Perdagangan Komoditas Hortikultura Indonesia, Mei 2022 dan Januari s.d Mei 2023.....	17
Tabel 16. Volume Ekspor Komoditas Perkebunan Indonesia, Mei 2022 dan Januari s.d Mei 2023.....	18
Tabel 17. Nilai Ekspor Komoditas Perkebunan Indonesia, Mei 2022 dan Januari s.d Mei 2023.....	19
Tabel 18. Volume Impor Komoditas Perkebunan Indonesia, Mei 2022 dan Januari s.d Mei 2023.....	20
Tabel 19. Nilai Impor Komoditas Perkebunan Indonesia, Mei 2022 dan Januari s.d Mei 2023.....	21
Tabel 20. Neraca Volume Perdagangan Komoditas Perkebunan Indonesia, Mei 2022 dan Januari s.d Mei 2023.....	22
Tabel 21. Neraca Nilai Perdagangan Komoditas Perkebunan Indonesia, Mei 2022 dan Januari s.d Mei 2023.....	23

Tabel 22.	Volume Ekspor Komoditas Peternakan Indonesia, Mei 2022 dan Januari s.d Mei 2023.....	24
Tabel 23.	Nilai Ekspor Komoditas Peternakan Indonesia, Mei 2022 dan Januari s.d Mei 2023.....	25
Tabel 24.	Volume Impor Komoditas Peternakan Indonesia, Mei 2022 dan Januari s.d Mei 2023.....	26
Tabel 25.	Nilai Impor Komoditas Peternakan Indonesia, Mei 2022 dan Januari s.d Mei 2023.....	27
Tabel 26.	Neraca Volume Perdagangan Komoditas Peternakan Indonesia, Mei 2022 dan Januari s.d Mei 2023.....	28
Tabel 27.	Neraca Nilai Perdagangan Komoditas Peternakan Indonesia, Mei 2022 dan Januari s.d Mei 2023.....	29
Tabel 28.	Indeks Harga Konsumen Perkotaan di Indonesia (IHK) (2018=100), Mei 2022 dan Januari s.d Mei 2023.....	33
Tabel 29.	Inflasi menurut Kelompok dan Sub Kelompok (2018=100), Mei 2022 dan Januari s.d Mei 2023.....	34
Tabel 30.	Nilai Tukar Petani Nasional (2018=100), Mei 2022 dan Januari s.d Mei 2023.....	37
Tabel 31.	Nilai Tukar Petani Nasional Tanpa Perikanan (2018=100), Mei 2022 dan Januari s.d Mei 2023.....	38
Tabel 32.	NTP Nasional Sub Sektor Tanaman Pangan (2018=100), Mei 2022 dan Januari s.d Mei 2023.....	39
Tabel 33.	NTP Nasional Sub Sektor Hortikultura (2018=100), Mei 2022 dan Januari s.d Mei 2023.....	40
Tabel 34.	NTP Nasional Sub Sektor Tanaman Perkebunan Rakyat (2018=100), Mei 2022 dan Januari s.d Mei 2023.....	41
Tabel 35.	NTP Nasional Sub Sektor Peternakan (2018=100), Mei 2022 dan Januari s.d Mei 2023.....	42
Tabel 36.	Indeks Harga yang Diterima Petani (IT) Menurut Provinsi (2018=100), Mei 2022 dan Januari s.d Mei 2023.....	43
Tabel 37.	Indeks Harga yang Dibayar Petani (IB) Menurut Provinsi (2018=100), Mei 2022 dan Januari s.d Mei 2023.....	44
Tabel 38.	Nilai Tukar Petani (NTP) Menurut Provinsi (2018=100), Mei 2022 dan Januari s.d Mei 2023.....	45
Tabel 39.	Nilai Tukar Usaha Pertanian (NTUP) Menurut Provinsi (2018=100), Mei 2022 dan Januari s.d Mei 2023.....	46
Tabel 40.	Indeks Harga yang Diterima Petani (IT) Tanpa Perikanan Menurut Provinsi (2018=100), Mei 2022 dan Januari s.d Mei 2023.....	47
Tabel 41.	Indeks Harga yang Dibayar Petani (IB) Tanpa Perikanan Menurut Provinsi (2018=100), Mei 2022 dan Januari s.d Mei 2023.....	48
Tabel 42.	Nilai Tukar Petani (NTP) Tanpa Perikanan Menurut Provinsi (2018=100), Mei 2022 dan Januari s.d Mei 2023.....	49
Tabel 43.	Nilai Tukar Usaha Pertanian (NTUP) Tanpa Perikanan Menurut Provinsi (2018=100), Mei 2022 dan Januari s.d Mei 2023.....	50
Tabel 44.	Harga Produsen Gabah di Tingkat Petani di Indonesia, Mei 2022 dan Januari s.d Mei 2023.....	53
Tabel 45.	Harga Produsen Gabah di Tingkat Penggilingan di Indonesia, Mei 2022 dan Januari s.d Mei 2023.....	54
Tabel 46.	Harga Produsen Beras di Tingkat Penggilingan di Indonesia, Mei 2022 dan Januari s.d Mei 2023.....	55

Tabel 47.	Harga Produsen Komoditas Tanaman Pangan, Mei 2022 dan Januari s.d Mei 2023.....	56
Tabel 48.	Harga Produsen Komoditas Hortikultura (Buah), Mei 2022 dan Januari s.d Mei 2023.....	57
Tabel 49.	Harga Produsen Komoditas Perkebunan, Mei 2022 dan Januari s.d Mei 2023	58
Tabel 50.	Harga Produsen Komoditas Peternakan, Mei 2022 dan Januari s.d Mei 2023	59
Tabel 51.	Harga Beras (Kualitas Medium II) di Pasar Tradisional Menurut Provinsi, Mei 2022 dan Januari s.d Mei 2023.....	60
Tabel 52.	Harga Bawang Merah di Pasar Tradisional Menurut Provinsi, Mei 2022 dan Januari s.d Mei 2023.....	61
Tabel 53.	Harga Bawang Putih di Pasar Tradisional Menurut Provinsi, Mei 2022 dan Januari s.d Mei 2023.....	62
Tabel 54.	Harga Cabe Merah Besar di Pasar Tradisional Menurut Provinsi, Mei 2022 dan Januari s.d Mei 2023.....	63
Tabel 55.	Harga Cabe Merah Keriting di Pasar Tradisional Menurut Provinsi, Mei 2022 dan Januari s.d Mei 2023.....	64
Tabel 56.	Harga Cabe Rawit Merah di Pasar Tradisional Menurut Provinsi, Mei 2022 dan Januari s.d Mei 2023.....	65
Tabel 57.	Harga Daging Sapi (Kualitas I) di Pasar Tradisional Menurut Provinsi, Mei 2022 dan Januari s.d Mei 2023.....	66
Tabel 58.	Harga Daging Ayam di Pasar Tradisional Menurut Provinsi, Mei 2022 dan Januari s.d Mei 2023.....	67
Tabel 59.	Harga Telur Ayam di Pasar Tradisional Menurut Provinsi, Mei 2022 dan Januari s.d Mei 2023.....	68
Tabel 60.	Harga Gula Pasir Lokal di Pasar Tradisional Menurut Provinsi, Mei 2022 dan Januari s.d Mei 2023.....	69
Tabel 61.	Harga Minyak Goreng Curah di Pasar Tradisional Menurut Provinsi, Mei 2022 dan Januari s.d Mei 2023.....	70
Tabel 62.	Perkembangan Harga Rata-rata Beras Grosir di PIBC, Mei 2023.....	71
Tabel 63.	Pemasukan dan Pengeluaran Beras Ke dan dari Pasar Induk Beras Cipinang, Mei 2023.....	72
Tabel 64.	Harga Internasional Komoditas Pertanian, Mei 2022 dan Januari s.d Mei 2023	73
Tabel 65.	Rata-rata Kurs Transaksi Bank Indonesia Nilai Tukar Rupiah Terhadap Dollar, Mei 2022 dan Januari s.d Mei 2023	77

DAFTAR GAMBAR

	Halaman
Gambar 1. Ekspor Impor Pertanian Bulan Mei 2023	1
Gambar 2. Inflasi Makanan Bulan Mei 2023.....	31
Gambar 3. Nilai Tukar Petani Bulan Mei 2023	35
Gambar 4. Harga Konsumen Komoditas Pertanian Bulan Mei 2023.....	51
Gambar 5. Perkembangan Nilai Tukar Rupiah Terhadap US Dollar Agustus 2021 s.d Mei 2023	75

EKSPOR IMPOR SEKTOR PERTANIAN BULAN MEI 2023

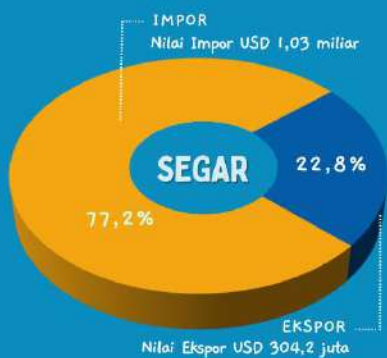

PERKEMBANGAN EKSPOR IMPOR SUBSEKTOR PERTANIAN BULAN MEI 2023 TERHADAP APRIL 2023



■ Nilai Ekspor Sektor Pertanian (Miliar USD)
■ Nilai Impor Sektor Pertanian (Miliar USD)

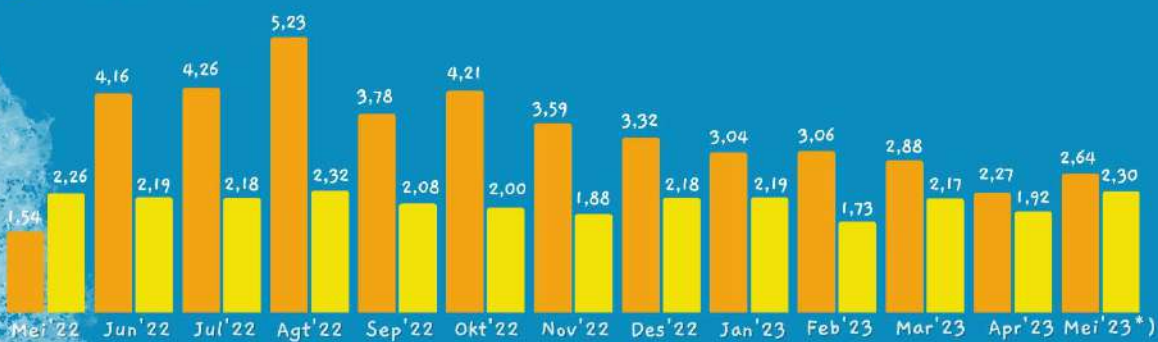

*) Angka Sementara

Tabel 1. Total Ekspor Impor Pertanian Indonesia Menurut Sub Sektor (Segar + olahan), Mei 2022 dan Januari sd. Mei 2023

No.	Sub Sektor	2022		2023						Pertumb. Mei'23 thd Apr'23 (%)	Pertumb. Mei'23 thd Mei'22 (%)
		Mei	Jan-Mei	Januari	Februari	Maret	April	Mei*)	Jan-Mei		
1	Tanaman Pangan										
	Volume (Ton) :										
	- Ekspor	13.717	71.691	58.762	54.686	28.582	32.071	34.909	209.010	8,85	154,50
	- Impor	1.537.642	8.933.661	2.174.069	1.642.765	1.631.638	1.556.301	1.968.692	8.973.465	26,50	28,03
	- Neraca	-1.523.925	-8.861.970	-2.115.307	-1.588.079	-1.603.055	-1.524.231	-1.933.783	-8.764.455	26,87	26,89
	Nilai (USD 000) :										
- Ekspor	10.688	56.411	24.432	25.143	16.977	17.088	21.482	105.123	25,72	101,00	
- Impor	828.690	4.374.445	1.067.172	816.964	845.679	839.911	1.013.203	4.582.930	20,63	22,27	
- Neraca	-818.003	-4.318.034	-1.042.740	-791.821	-828.702	-822.824	-991.721	-4.477.807	20,53	21,24	
2	Hortikultura										
	Volume (Ton) :										
	- Ekspor	31.243	192.777	33.114	38.846	42.310	31.980	47.929	194.179	49,87	53,41
	- Impor	149.757	667.023	123.671	60.610	182.846	174.815	176.823	718.766	1,15	18,07
	- Neraca	-118.514	-474.246	-90.557	-21.764	-140.536	-142.836	-128.894	-524.586	-9,76	8,76
	Nilai (USD 000) :										
- Ekspor	41.280	279.113	59.729	68.679	66.779	48.107	66.671	309.965	38,59	61,51	
- Impor	232.954	1.024.409	197.813	91.445	233.246	228.988	263.148	1.014.640	14,92	12,96	
- Neraca	-191.674	-745.296	-138.084	-22.767	-166.467	-180.880	-196.477	-704.675	8,62	2,51	
3	Perkebunan										
	Volume (Ton) :										
	- Ekspor	1.373.928	13.240.782	3.839.581	3.475.180	3.389.622	2.576.899	2.942.956	16.224.238	14,21	114,20
	- Impor	791.576	3.917.279	670.230	505.125	758.309	482.873	469.124	2.885.660	-2,85	-40,74
	- Neraca	582.351	9.323.503	3.169.351	2.970.055	2.631.313	2.094.027	2.473.832	13.338.578	18,14	324,80
	Nilai (USD 000) :										
- Ekspor	1.389.129	14.768.596	2.854.565	2.856.194	2.659.761	2.099.141	2.430.696	12.900.358	15,79	74,98	
- Impor	674.431	3.457.246	600.844	491.999	658.349	455.642	563.914	2.770.748	23,76	-16,39	
- Neraca	714.698	11.311.349	2.253.721	2.364.195	2.001.413	1.643.499	1.866.782	10.129.610	13,59	161,20	
4	Peternakan										
	Volume (Ton) :										
	- Ekspor	37.520	192.317	36.166	36.250	47.552	31.648	40.945	192.560	29,38	9,13
	- Impor	198.739	838.505	136.795	135.207	176.886	153.300	181.137	783.326	18,16	-8,86
	- Neraca	-161.220	-646.188	-100.630	-98.957	-129.334	-121.652	-140.193	-590.766	15,24	-13,04
	Nilai (USD 000) :										
- Ekspor	98.615	611.089	102.432	113.246	139.272	106.418	117.994	579.362	10,88	19,65	
- Impor	524.127	2.143.064	319.819	332.603	428.585	395.817	459.419	1.936.243	16,07	-12,35	
- Neraca	-425.512	-1.531.975	-217.387	-219.357	-289.313	-289.399	-341.425	-1.356.881	17,98	-19,76	
PERTANIAN	Volume (Ton) :										
	- Ekspor	1.456.407	13.697.567	3.967.623	3.604.962	3.508.066	2.672.598	3.066.739	16.819.987	14,75	110,57
	- Impor	2.677.715	14.356.468	3.104.765	2.343.707	2.749.679	2.367.289	2.795.777	13.361.217	18,10	4,41
	- Neraca	-1.221.307	-658.901	862.857	1.261.255	758.388	305.308	270.962	3.458.770	-11,25	-122,19
	Nilai (USD 000) :										
	- Ekspor	1.539.712	15.715.209	3.041.159	3.063.262	2.882.789	2.270.754	2.636.843	13.894.807	16,12	71,26
- Impor	2.260.202	10.999.165	2.185.648	1.733.011	2.165.859	1.920.358	2.299.684	10.304.561	19,75	1,75	
- Neraca	-720.490	-4.716.045	855.510	1.330.251	716.930	350.396	337.159	3.590.247	-3,78	-146,80	

Sumber : Badan Pusat Statistik, diolah Pusdatin

Keterangan : Cakupan kode HS yang digunakan sesuai dengan BTKI 2022

*) Angka Sementara

Tabel 2. Total Ekspor Impor Pertanian Indonesia Menurut Sub Sektor (Segar), Mei 2022 dan Januari-Mei 2023

No.	Sub Sektor	2022		2023						Pertumb. Mei'23 thd Apr'23 (%)	Pertumb. Mei'23 thd Mei'22 (%)
		Mei	Jan-Mei	Januari	Februari	Maret	April	Mei*)	Jan-Mei		
1	Tanaman Pangan										
	Volume (Ton) :										
	- Ekspor	2.909	12.701	43.443	34.385	8.088	13.955	2.553	102.423	-81,71	-12,22
	- Impor	1.071.414	6.210.840	1.327.007	1.009.178	1.181.591	939.164	1.264.865	5.721.805	34,68	18,06
	- Neraca	-1.068.505	-6.198.138	-1.283.564	-974.793	-1.173.503	-925.210	-1.262.312	-5.619.382	36,44	18,14
	Nilai (USD 000) :										
	- Ekspor	2.384	12.055	14.511	11.842	3.609	5.733	2.305	38.000	-59,79	-3,29
	- Impor	519.352	2.709.468	588.414	439.827	547.160	440.375	565.341	2.581.117	28,38	8,86
	- Neraca	-516.968	-2.697.413	-573.903	-427.985	-543.551	-434.642	-563.036	-2.543.117	29,54	8,91
2	Hortikultura										
	Volume (Ton) :										
	- Ekspor	8.495	63.742	15.058	14.928	16.643	10.887	23.193	80.709	113,05	173,03
	- Impor	119.012	536.430	86.135	30.585	144.354	138.610	122.981	522.665	-11,27	3,34
	- Neraca	-110.517	-472.688	-71.077	-15.657	-127.712	-127.723	-99.788	-441.956	-21,87	-9,71
	Nilai (USD 000) :										
	- Ekspor	9.790	92.353	31.481	27.912	27.852	16.691	29.062	132.999	74,12	196,85
	- Impor	186.586	814.487	138.015	51.436	177.563	183.910	191.855	742.778	4,32	2,82
	- Neraca	-176.796	-722.134	-106.534	-23.524	-149.711	-167.218	-162.792	-609.779	-2,65	-7,92
3	Perkebunan										
	Volume (Ton) :										
	- Ekspor	419.072	2.323.668	587.186	479.864	665.087	392.689	510.392	2.635.218	29,97	21,79
	- Impor	63.723	395.811	64.483	58.982	65.900	47.769	90.174	327.308	88,77	41,51
	- Neraca	355.350	1.927.857	522.703	420.881	599.187	344.920	420.219	2.307.911	21,83	18,26
	Nilai (USD 000) :										
	- Ekspor	172.514	1.073.308	186.187	172.902	190.516	148.151	225.015	922.771	51,88	30,43
	- Impor	174.317	1.002.249	180.248	180.706	180.563	129.863	227.011	898.390	74,81	30,23
	- Neraca	-1.803	71.059	5.939	-7.804	9.953	18.289	-1.996	24.381	-110,91	10,72
4	Peternakan										
	Volume (Ton) :										
	- Ekspor	2.089	11.361	3.005	2.327	2.727	1.351	408	9.818	-69,80	-80,48
	- Impor	14.704	57.259	1.371	8.218	14.436	11.008	13.631	48.664	23,82	-7,30
	- Neraca	-12.615	-45.897	1.634	-5.891	-11.709	-9.658	-13.223	-38.846	36,92	4,82
	Nilai (USD 000) :										
	- Ekspor	40.709	297.596	53.799	65.837	67.856	53.502	47.839	288.832	-10,58	17,51
	- Impor	58.738	233.184	4.067	31.692	48.058	39.486	43.332	166.634	9,74	-26,23
	- Neraca	-18.028	64.412	49.732	34.145	19.798	14.016	4.507	122.198	-67,84	-125,00
	PERTANIAN										
	Volume (Ton) :										
	- Ekspor	432.565	2.411.473	648.692	531.503	692.545	418.881	536.547	2.828.168	28,09	24,04
	- Impor	1.268.852	7.200.340	1.478.996	1.106.962	1.406.282	1.136.551	1.491.651	6.620.442	31,24	17,56
	- Neraca	-836.287	-4.788.867	-830.304	-575.459	-713.737	-717.670	-955.104	-3.792.273	33,08	14,21
	Nilai (USD 000) :										
	- Ekspor	225.397	1.475.311	285.978	278.493	289.833	224.077	304.221	1.382.603	35,77	34,97
	- Impor	938.993	4.759.387	910.743	703.661	953.343	793.633	1.027.538	4.388.919	29,47	9,43
	- Neraca	-713.595	-3.284.076	-624.765	-425.168	-663.511	-569.555	-723.317	-3.006.316	27,00	1,36

Sumber : Badan Pusat Statistik, diolah Pusdatin

Keterangan : Cakupan kode HS yang digunakan sesuai dengan BTKI 2022

*) Angka Sementara

Tabel 3. Total Ekspor Impor Pertanian Indonesia Menurut Sub Sektor (Olahan), Mei 2022 dan Januari-Mei 2023

No.	Sub Sektor	2022		2023						Pertumb. Mei'23 thd Apr'23 (%)	Pertumb. Mei'23 thd Mei'22 (%)
		Mei	Jan-Mei	Januari	Februari	Maret	April	Mei*)	Jan-Mei		
1	Tanaman Pangan										
	Volume (T on) :										
	- Ekspor	10.809	58.990	15.319	20.301	20.494	18.116	32.356	106.587	78,60	78,60
	- Impor	466.229	2.722.822	847.062	633.587	450.046	617.137	703.828	3.251.660	14,05	14,05
	- Neraca	-455.420	-2.663.832	-831.743	-613.286	-429.552	-599.021	-671.471	-3.145.073	12,09	12,09
	Nilai (USD 000) :										
	- Ekspor	8.304	44.357	9.921	13.301	13.368	11.355	19.177	67.122	68,89	68,89
	- Impor	309.338	1.664.977	478.758	377.137	298.519	399.536	447.862	2.001.813	12,10	12,10
- Neraca	-301.034	-1.620.621	-468.837	-363.836	-285.151	-388.182	-428.685	-1.934.690	10,43	10,43	
2	Hortikultura										
	Volume (T on) :										
	- Ekspor	22.749	129.035	18.056	23.918	25.668	21.093	24.735	113.471	17,27	17,27
	- Impor	30.745	130.593	37.536	30.026	38.492	36.206	53.841	196.100	48,71	48,71
	- Neraca	-7.997	-1.558	-19.480	-6.107	-12.824	-15.113	-29.106	-82.630	92,60	92,60
	Nilai (USD 000) :										
	- Ekspor	31.490	186.760	28.248	40.767	38.926	31.416	37.609	176.966	19,71	19,71
	- Impor	46.368	209.922	59.798	40.010	55.683	45.078	71.294	271.862	58,16	58,16
- Neraca	-14.878	-23.162	-31.550	757	-16.757	-13.662	-33.685	-94.896	146,56	146,56	
3	Perkebunan										
	Volume (T on) :										
	- Ekspor	954.855	10.917.114	3.252.395	2.995.316	2.724.535	2.184.210	2.432.564	13.589.020	11,37	11,37
	- Impor	727.854	3.521.467	605.747	446.142	692.409	435.104	378.950	2.558.352	-12,91	-12,91
	- Neraca	227.002	7.395.646	2.646.648	2.549.174	2.032.126	1.749.106	2.053.613	11.030.667	17,41	17,41
	Nilai (USD 000) :										
	- Ekspor	1.216.614	13.695.288	2.668.378	2.683.292	2.469.246	1.950.990	2.205.682	11.977.587	13,05	13,05
	- Impor	500.113	2.454.997	420.596	311.294	477.786	325.779	336.903	1.872.358	3,41	3,41
- Neraca	716.501	11.240.290	2.247.782	2.371.999	1.991.460	1.625.210	1.868.778	10.105.229	14,99	14,99	
4	Peternakan										
	Volume (T on) :										
	- Ekspor	35.430	180.956	33.161	33.923	44.824	30.297	40.537	182.742	33,80	33,80
	- Impor	184.035	781.247	135.425	126.990	162.450	142.292	167.507	734.662	17,72	17,72
	- Neraca	-148.605	-600.291	-102.264	-93.067	-117.625	-111.995	-126.970	-551.920	13,37	13,37
	Nilai (USD 000) :										
	- Ekspor	57.906	313.493	48.633	47.409	71.416	52.916	70.155	290.529	32,58	32,58
	- Impor	465.390	1.909.881	315.752	300.911	380.528	356.331	416.087	1.769.609	16,77	16,77
- Neraca	-407.484	-1.596.387	-267.120	-253.502	-309.111	-303.415	-345.932	-1.479.080	14,01	14,01	
	PERTANIAN										
	Volume (T on) :										
	- Ekspor	1.023.843	11.286.095	3.318.930	3.073.459	2.815.521	2.253.716	2.530.192	13.991.819	12,27	12,27
	- Impor	1.408.862	7.156.129	1.625.770	1.236.745	1.343.397	1.230.739	1.304.126	6.740.775	5,96	5,96
	- Neraca	-385.020	4.129.966	1.693.161	1.836.714	1.472.125	1.022.978	1.226.066	7.251.044	19,85	19,85
	Nilai (USD 000) :										
	- Ekspor	1.314.315	14.239.898	2.755.180	2.784.769	2.592.956	2.046.677	2.332.622	12.512.205	13,97	13,97
	- Impor	1.321.210	6.239.778	1.274.905	1.029.351	1.212.516	1.126.725	1.272.146	5.915.642	12,91	12,91
- Neraca	-6.895	8.000.120	1.480.275	1.755.419	1.380.441	919.952	1.060.476	6.596.563	15,28	15,28	

Sumber : Badan Pusat Statistik, diolah Pusdatin

Keterangan : Cakupan kode HS yang digunakan sesuai dengan BTKI 2022

*) Angka Sementara

Tabel 4. Volume Ekspor Komoditas Tanaman Pangan Indonesia, Mei 2022 dan Januari s.d Mei 2023

(Ton)

No.	Komoditas	2022	2023						Pertumb. Mei'23 thd Apr'23 (%)	Pertumb. Mei'23 thd Mei'22 (%)
		Mei	Januari	Februari	Maret	April	Mei*)	Jan-Mei		
1	Gabah	0	0	12	0	0	16	28	-	519.380,52
2	Beras	19	3	41	23	14	0	81	-99,99	-99,99
3	Beras Ketan	0	0	0	0	0	11	11	-	-
4	Beras Pecah	0	0	0	0	2	0	2	-100,00	-
5	Produk Turunan Beras	12	6	81	95	34	50	266	47,40	299,73
6	Gandum/Meslin	5.132	4.629	5.666	4.862	2.959	4.014	22.131	35,66	-21,79
	- Segar	0	0	0	0	0	0	0	-	-
	- Olahan	5.132	4.629	5.666	4.862	2.959	4.014	22.131	35,66	-21,79
7	Jagung	2.679	48.261	43.111	14.248	18.108	5.338	129.066	-70,52	99,24
	- Segar	87	41.269	31.835	6.184	12.162	79	91.530	-99,35	-9,07
	- Olahan	2.592	6.992	11.276	8.064	5.946	5.259	37.537	-11,55	102,88
8	Kedelai	1.561	1.328	1.662	1.621	1.160	2.053	7.824	77,01	31,51
	- Segar	431	293	227	215	90	288	1.113	220,77	-33,28
	- Olahan	1.130	1.035	1.434	1.406	1.070	1.766	6.711	64,97	56,22
9	Kacang Tanah	390	241	198	291	194	383	1.307	97,04	-1,79
	- Segar	146	128	34	89	25	189	465	667,98	29,07
	- Olahan	243	113	164	202	170	194	842	14,23	-20,36
10	Kacang Hijau	986	38	7	5	359	235	644	-34,66	-76,20
	- Segar	979	27	1	1	355	227	611	-36,14	-76,83
	- Olahan	7	11	6	4	4	8	32	106,05	17,96
11	Ubi Jalar	1.054	1.107	1.330	1.280	1.077	1.539	6.334	42,91	46,11
	- Segar	758	1.107	1.330	1.280	1.068	1.047	5.832	-1,98	38,16
	- Olahan	296	0	0	0	9	492	501	5.341,30	66,47
12	Ubi Kayu Olahan	720	2.100	610	4.937	7.433	19.964	35.043	168,58	2.672,51
13	Porang	140	52	76	143	93	151	516	62,63	8,00
	- Segar	0	0	0	0	0	75	75	-	-
	- Olahan	140	52	76	143	93	77	441	-17,67	-45,33
14	Lainnya	1.024	996	1.892	1.076	638	1.155	5.758	81,17	12,84
	Total	13.717	58.762	54.686	28.582	32.071	34.909	209.010	8,85	154,50

Sumber : Badan Pusat Statistik, diolah Pusdatin

Keterangan : Cakupan kode HS yang digunakan sesuai dengan BTKI 2022

*) Angka Sementara

(KS)

Tabel 5. Nilai Ekspor Komoditas Tanaman Pangan Indonesia, Mei 2022 dan Januari s.d Mei 2023

(000 USD)

No.	Komoditas	2022	2023						Pertumb. Mei'23 thd Apr'23 (%)	Pertumb. Mei'23 thd Mei'22 (%)
		Mei	Januari	Februari	Maret	April	Mei*)	Jan-Mei		
1	Gabah	0	0	135	0	0	180	315	-	478.878,18
2	Beras	16	8	34	18	25	0	85	-99,99	-99,99
3	Beras Ketan	0	0	0	0	0	22	22	-	-
4	Beras Pecah	0	0	0	0	5	0	5	-100,00	-
5	Produk Turunan Beras	14	6	55	81	28	45	215	60,01	227,00
6	Gandum/Meslin	2.765	2.835	3.293	2.881	1.725	2.330	13.063	35,08	-15,75
	- Segar	0	0	0	0	0	0	0	-	-
	- Olahan	2.765	2.835	3.293	2.881	1.725	2.330	13.063	35,08	-15,75
7	Jagung	951	16.253	15.597	5.902	6.830	2.364	46.947	-65,39	148,67
	- Segar	84	12.705	9.833	2.018	4.113	66	28.736	-98,38	-20,74
	- Olahan	867	3.548	5.764	3.885	2.717	2.298	18.211	-15,43	165,06
8	Kedelai	1.849	1.712	2.214	2.122	1.769	2.789	10.606	57,66	50,87
	- Segar	126	131	91	79	54	109	463	102,66	-13,33
	- Olahan	1.723	1.581	2.122	2.043	1.716	2.680	10.142	56,25	55,55
9	Kacang Tanah	1.211	694	623	742	655	1.078	3.793	64,55	-10,97
	- Segar	322	297	24	185	46	404	955	781,53	25,33
	- Olahan	889	397	599	558	609	674	2.837	10,64	-24,14
10	Kacang Hijau	1.101	59	12	11	444	270	796	-39,08	-75,44
	- Segar	1.084	37	0	0	436	254	728	-41,68	-76,54
	- Olahan	17	21	12	11	8	16	67	107,67	-7,04
11	Ubi Jalar	847	918	1.090	1.133	912	1.397	5.450	53,12	64,96
	- Segar	420	918	1.090	1.133	901	706	4.747	-21,59	68,17
	- Olahan	427	0	0	0	12	691	703	5.739,66	61,82
12	Ubi Kayu	416	1.140	466	2.995	3.900	9.985	18.488	156,00	2.297,77
13	Porang	426	18	28	219	31	102	398	232,88	-76,13
	- Segar	0	0	0	0	0	75	75	-	-
	- Olahan	426	18	28	219	31	27	322	-12,98	-93,76
14	Lainnya	1.091	791	1.596	873	763	920	4.943	20,51	-15,71
	Total	10.688	24.432	25.143	16.977	17.088	21.482	105.123	25,72	101,00

Sumber : Badan Pusat Statistik, diolah Pusdatin

(KS)

Keterangan : Cakupan kode HS yang digunakan sesuai dengan BTKI 2022

*) Angka Sementara

Tabel 6. Volume Impor Komoditas Tanaman Pangan Indonesia, Mei 2022 dan Januari s.d Mei 2023

(Ton)

No.	Komoditas	2022	2023						Pertumb. Mei'23 thd Apr'23 (%)	Pertumb. Mei'23 thd Mei'22 (%)
		Mei	Januari	Februari	Maret	April	Mei*)	Jan-Mei		
1	Gabah	6	11	0	0	0	0	11	-	-100,00
2	Beras	450	206.979	209.729	30.905	77.356	230.705	755.674	198,24	51.167,74
3	Beras Ketan	3.550	1.300	0	0	0	0	1.300	-	-100,00
4	Beras Pecah	11.786	35.366	2.990	24.623	11.078	23.249	97.306	109,87	97,26
5	Produk Turunan Beras	0	0	22	44	22	0	88	-99,82	-
6	Gandum/Meslin	667.420	1.001.434	835.054	815.488	655.748	938.099	4.245.823	43,06	40,56
	- Segar	661.573	999.876	831.060	810.502	648.784	925.986	4.216.207	42,73	39,97
	- Olahan	5.847	1.558	3.994	4.986	6.965	12.113	29.616	73,93	107,15
7	Jagung	167.801	103.532	37.578	65.413	38.240	28.483	273.246	-25,51	-83,03
	- Segar	147.078	97.489	29.676	61.580	34.399	23.488	246.632	-31,72	-84,03
	- Olahan	20.723	6.044	7.902	3.833	3.841	4.995	26.615	30,07	-75,90
8	Kedelai	591.011	780.085	507.267	640.081	723.690	685.542	3.336.666	-5,27	15,99
	- Segar	245.671	218.491	134.092	291.864	237.232	295.369	1.177.048	24,51	20,23
	- Olahan	345.340	561.594	373.175	348.217	486.459	390.174	2.159.618	-19,79	12,98
9	Kacang Tanah	34.440	26.659	25.848	29.726	25.727	35.935	143.895	39,68	4,34
	- Segar	371	108	20	148	57	237	570	316,67	-36,15
	- Olahan	34.068	26.551	25.828	29.578	25.670	35.698	143.325	39,07	4,78
10	Kacang Hijau	9.622	8.799	7.802	11.657	12.153	12.501	52.912	2,86	29,92
	- Segar	9.594	8.692	7.734	11.555	12.096	12.389	52.466	2,42	29,14
	- Olahan	28	108	68	102	57	111	446	96,43	299,05
11	Ubi Jalar	0	0	0	0	0	0	0	-	-
	- Segar	0	0	0	0	0	0	0	-	-
	- Olahan	0	0	0	0	0	0	0	-	-
12	Ubi Kayu Olahan	39.807	2.956	5.818	4.510	2.533	1.601	17.418	-36,81	-95,98
13	Porang	16	7	2	4	31	30	72	-3,16	80,64
	- Segar	11	7	1	3	1	2	14	34,28	-85,17
	- Olahan	5	0	0	1	29	28	59	-4,77	460,70
14	Lainnya	11.733	6.939	10.655	9.188	9.724	12.547	49.054	29,04	6,94
	Total	1.537.642	2.174.069	1.642.765	1.631.638	1.556.301	1.968.692	8.973.465	26,50	28,03

Sumber : Badan Pusat Statistik, diolah Pusdatin

(KS)

Keterangan : Cakupan kode HS yang digunakan sesuai dengan BTKI 2022

*) Angka Sementara

Tabel 7. Nilai Impor Komoditas Tanaman Pangan Indonesia, Mei 2022 dan Januari s.d Mei 2023

(000 USD)

No.	Komoditas	2022	2023						Pertumb. Mei'23 thd Apr'23 (%)	Pertumb. Mei'23 thd Mei'22 (%)
		Mei	Januari	Februari	Maret	April	Mei*)	Jan-Mei		
1	Gabah	120	135	0	0	0	0	135	-	-100,00
2	Beras	246	102.011	106.962	15.826	43.260	129.241	397.301	198,76	52.464,93
3	Beras Ketan	1.757	760	0	0	0	0	760	-	-100,00
4	Beras Pecah	5.367	15.828	1.388	13.051	5.562	12.598	48.427	126,52	134,73
5	Produk Turunan Beras	0	0	9	18	10	1	38	-92,56	-
6	Gandum/Meslin	274.811	400.258	329.453	311.060	253.433	347.807	1.642.012	37,24	26,56
	- Segar	271.828	399.059	327.334	308.493	250.004	341.505	1.626.395	36,60	25,63
	- Olahan	2.983	1.199	2.119	2.566	3.430	6.302	15.617	83,74	111,25
7	Jagung	69.271	36.589	14.903	24.198	14.159	11.504	101.353	-18,75	-83,39
	- Segar	58.412	33.340	11.009	22.020	12.077	8.814	87.260	-27,02	-84,91
	- Olahan	10.859	3.249	3.893	2.177	2.083	2.690	14.093	29,19	-75,22
8	Kedelai	390.795	461.012	311.699	416.226	466.598	439.299	2.094.834	-5,85	12,41
	- Segar	174.665	145.461	89.867	199.872	161.174	196.840	793.214	22,13	12,70
	- Olahan	216.129	315.551	221.832	216.354	305.424	242.459	1.301.620	-20,62	12,18
9	Kacang Tanah	43.916	32.817	33.063	40.864	34.643	46.900	188.287	35,38	6,79
	- Segar	511	185	27	236	82	365	896	345,11	-28,55
	- Olahan	43.405	32.632	33.036	40.628	34.561	46.534	187.391	34,64	7,21
10	Kacang Hijau	9.143	8.860	7.588	12.270	12.652	12.600	53.970	-0,41	37,80
	- Segar	9.098	8.662	7.478	12.071	12.553	12.430	53.193	-0,98	36,62
	- Olahan	45	198	111	200	99	170	777	71,24	272,77
11	Ubi Jalar	0	0	0	0	0	0	0	-	-
	- Segar	0	0	0	0	0	0	0	-	-
	- Olahan	0	0	0	0	0	0	0	-	-
12	Ubi Kayu Olahan	21.823	1.540	2.672	2.196	1.295	837	8.540	-35,34	-96,16
13	Porang	102	17	2	9	53	58	138	10,37	-42,84
	- Segar	32	16	1	4	2	2	24	12,24	-93,82
	- Olahan	70	1	1	5	51	56	114	10,30	-19,35
14	Lainnya	11.339	7.345	9.225	9.961	8.247	12.358	47.136	49,84	8,98
	Total	828.690	1.067.172	816.964	845.679	839.911	1.013.203	4.582.930	20,63	22,27

Sumber : Badan Pusat Statistik, diolah Pusdatin

(KS)

Keterangan : Cakupan kode HS yang digunakan sesuai dengan BTKI 2022

*) Angka Sementara

Tabel 8. Neraca Volume Perdagangan Komoditas Tanaman Pangan Indonesia, Mei 2022 dan Januari s.d Mei 2023

(Ton)

No.	Komoditas	2022	2023						Pertumb. Mei'23 thd Apr'23 (%)	Pertumb. Mei'23 thd Mei'22 (%)
		Mei	Januari	Februari	Maret	April	Mei*)	Jan-Mei		
1	Gabah	-6	-11	12	0	0	16	17	-	-365,48
2	Beras	-431	-206.976	-209.687	-30.882	-77.342	-230.705	-755.592	198,29	53.427,80
3	Beras Ketan	-3.550	-1.300	0	0	0	11	-1.289	-	-100,31
4	Beras Pecah	-11.786	-35.366	-2.990	-24.623	-11.076	-23.249	-97.304	109,91	97,26
5	Produk Turunan Beras	12	6	58	51	12	50	177	331,22	299,41
6	Gandum/Meslin	-662.288	-996.805	-829.388	-810.625	-652.790	-934.085	-4.223.692	43,09	41,04
	- Segar	-661.573	-999.876	-831.060	-810.502	-648.784	-925.986	-4.216.207	42,73	39,97
	- Olahan	-715	3.071	1.672	-123	-4.006	-8.099	-7.485	102,19	1.032,32
7	Jagung	-165.122	-55.271	5.533	-51.165	-20.131	-23.145	-144.180	14,97	-85,98
	- Segar	-146.991	-56.220	2.159	-55.396	-22.237	-23.409	-155.102	5,27	-84,07
	- Olahan	-18.131	949	3.373	4.231	2.105	264	10.922	-87,46	-101,46
8	Kedelai	-589.450	-778.757	-505.605	-638.460	-722.531	-683.489	-3.328.842	-5,40	15,95
	- Segar	-245.240	-218.198	-133.865	-291.649	-237.142	-295.081	-1.175.935	24,43	20,32
	- Olahan	-344.210	-560.559	-371.740	-346.811	-485.388	-388.408	-2.152.907	-19,98	12,84
9	Kacang Tanah	-34.050	-26.418	-25.650	-29.434	-25.532	-35.553	-142.588	39,25	4,41
	- Segar	-225	20	14	-59	-32	-48	-104	49,01	-78,60
	- Olahan	-33.825	-26.439	-25.664	-29.376	-25.500	-35.505	-142.483	39,23	4,96
10	Kacang Hijau	-8.636	-8.762	-7.795	-11.652	-11.794	-12.266	-52.269	4,00	42,03
	- Segar	-8.615	-8.665	-7.733	-11.554	-11.741	-12.162	-51.855	3,59	41,18
	- Olahan	-21	-97	-62	-98	-53	-104	-414	95,75	385,24
11	Ubi Jalar	1.054	1.107	1.330	1.280	1.077	1.539	6.334	42,91	46,11
	- Segar	758	1.107	1.330	1.280	1.068	1.047	5.832	-1,98	38,16
	- Olahan	296	0	0	0	9	492	501	5.341,30	66,47
12	Ubi Kayu Olahan	-39.087	-857	-5.208	427	4.900	18.363	17.625	274,76	-146,98
13	Porang	124	45	75	139	62	122	443	95,03	-1,67
	- Segar	-11	-7	-1	-3	-1	73	61	-5.866,90	-737,02
	- Olahan	135	52	76	142	64	49	382	-23,64	-64,05
14	Lainnya	-10.709	-5.943	-8.763	-8.112	-9.086	-11.392	-43.296	25,38	6,38
	Total	-1.523.925	-2.115.307	-1.588.079	-1.603.055	-1.524.231	-1.933.783	-8.764.455	26,87	26,89

Sumber : Badan Pusat Statistik, diolah Pusdatin

(KS)

Keterangan : Cakupan kode HS yang digunakan sesuai dengan BTKI 2022

*) Angka Sementara

Tabel 9. Neraca Nilai Perdagangan Komoditas Tanaman Pangan Indonesia, Mei 2022 dan Januari s.d Mei 2023

(000 USD)

No.	Komoditas	2022	2023						Pertumb. Mei'23 thd Apr'23 (%)	Pertumb. Mei'23 thd Mei'22 (%)
		Mei	Januari	Februari	Maret	April	Mei*)	Jan-Mei		
1	Gabah	-120	-135	135	0	0	180	180	-	-249,86
2	Beras	-230	-102.003	-106.928	-15.809	-43.235	-129.241	-397.216	198,93	56.002,63
3	Beras Ketan	-1.757	-760	0	0	0	22	-738	-	-101,23
4	Beras Pecah	-5.367	-15.828	-1.388	-13.051	-5.557	-12.598	-48.422	126,70	134,73
5	Produk Turunan Beras	14	6	46	63	18	44	177	139,62	221,79
6	Gandum/Meslin	-272.046	-397.424	-326.160	-308.179	-251.709	-345.478	-1.628.949	37,25	26,99
	- Segar	-271.828	-399.059	-327.334	-308.493	-250.004	-341.505	-1.626.395	36,60	25,63
	- Olahan	-218	1.635	1.174	314	-1.705	-3.972	-2.554	132,95	1.722,17
7	Jagung	-68.320	-20.336	695	-18.295	-7.329	-9.140	-54.406	24,71	-86,62
	- Segar	-58.328	-20.635	-1.176	-20.003	-7.963	-8.748	-58.525	9,85	-85,00
	- Olahan	-9.993	299	1.871	1.707	634	-393	4.118	-161,93	-96,07
8	Kedelai	-388.946	-459.300	-309.485	-414.105	-464.829	-436.510	-2.084.228	-6,09	12,23
	- Segar	-174.540	-145.330	-89.776	-199.793	-161.121	-196.731	-792.751	22,10	12,71
	- Olahan	-214.406	-313.970	-219.709	-214.311	-303.708	-239.778	-1.291.477	-21,05	11,83
9	Kacang Tanah	-42.705	-32.124	-32.439	-40.122	-33.988	-45.821	-184.494	34,82	7,30
	- Segar	-189	111	-3	-52	-36	39	59	-206,78	-120,49
	- Olahan	-42.516	-32.235	-32.437	-40.070	-33.952	-45.860	-184.553	35,08	7,87
10	Kacang Hijau	-8.042	-8.802	-7.576	-12.260	-12.208	-12.329	-53.175	0,99	53,31
	- Segar	-8.014	-8.625	-7.477	-12.071	-12.117	-12.176	-52.465	0,49	51,93
	- Olahan	-28	-177	-99	-189	-91	-153	-710	68,15	444,42
11	Ubi Jalar	847	918	1.090	1.133	912	1.397	5.450	53,12	64,96
	- Segar	420	918	1.090	1.133	901	706	4.747	-21,59	68,17
	- Olahan	427	0	0	0	12	691	703	5.739,66	61,82
12	Ubi Kayu Olahan	-21.407	-400	-2.206	800	2.606	9.148	9.948	251,05	-142,73
13	Porang	325	2	26	210	-22	44	259	-298,66	-86,54
	- Segar	-32	-16	-1	-4	-2	73	51	-4.248,24	-328,58
	- Olahan	357	18	27	214	-20	-29	209	45,46	-108,25
14	Lainnya	-10.248	-6.554	-7.629	-9.088	-7.484	-11.438	-42.193	52,83	11,61
	Total	-818.003	-1.042.740	-791.821	-828.702	-822.824	-991.721	-4.477.807	20,53	21,24

Sumber : Badan Pusat Statistik, diolah Pusdatin

(KS)

Keterangan : Cakupan kode HS yang digunakan sesuai dengan BTKI 2022

*) Angka Sementara

Tabel 10. Volume Ekspor Komoditas Hortikultura Indonesia, Mei 2022 dan Januari - Mei 2023

No	Komoditas	2022		2023					Pertumb. Mei'23 thd Apr'23 (%)	Pertumb. Mei'23 thd Mei'22 (%)	
		Mei	Jan-Mei	Januari	Februari	Maret	April	Mei*)			Jan-Mei
A	SAYURAN										
1	Bawang Merah	9	45	5	2	2	1	1	11	-1,31	-89,94
	- Bawang Merah Segar	-	1	4	2	1	-	-	7	-	-
	- Bawang Merah Olahan	9	44	0,24	0,24	1,03	0,92	0,91	3,34	-1,31	-89,94
2	Bawang Putih	0	33	0,05	0,01	0,05	0,25	0,30	0,66	19,62	708,24
	- Bawang Putih Segar	-	0	0	-	-	-	-	0	-	-
	- Bawang Putih Olahan	0	33	0,05	0,01	0,05	0,25	0,30	0,66	19,62	708,24
3	Bawang Bombay	-	3	5	3	3	1	5	17	268,39	-
	- Bawang Bombay Segar	-	0	-	0,005	0,15	-	1,57	1,73	-	-
	- Bawang Bombay Olahan	-	3	5	3	3	1	3	15	150,23	-
4	Kentang	334	1.356	193	210	172	133	150	858	12,32	-55,15
	- Kentang Segar	265	1.044	77	149	108	42	93	469	120,36	-64,84
	- Kentang Olahan	69	312	116	61	64	91	56	389	-37,94	-17,61
5	Tomat	72	577	129	217	185	124	220	874	77,20	203,69
	- Tomat Segar	8	41	11	77	27	29	76	220	163,14	851,36
	- Tomat Olahan	64	536	118	139	158	95	143	653	50,95	122,90
6	Bunga Kol dan Brokoli	-	0	16	2	9	7	5	39	-23,08	-
7	Kubis	3.264	18.572	839	544	844	712	2.958	5.897	315,52	-9,38
8	Kacang Kapri	0	1	2	2	-	0	0	5	-21,25	26,00
	- Kacang Kapri Segar	-	1	-	-	-	-	-	-	-	-
	- Kacang Kapri Olahan	0	0	2	2	-	0	0	5	-21,25	26,00
9	Cabai	601	4.034	782	940	1.138	317	724	3.901	128,87	20,50
	- Cabai Segar	4	28	13	34	43	29	48	167	67,04	1.175,51
	- Cabai Olahan	597	4.006	770	906	1.095	288	676	3.734	135,07	13,19
10	Jamur dan cendawan	129	698	439	281	341	260	443	1.764	70,28	243,45
	- Jamur dan cendawan Segar	8	73	7	9	8	15	5	43	-63,47	-33,78
	- Jamur dan cendawan Olahan	121	626	433	273	333	245	437	1.721	78,48	262,49
B	BUAH-BUAHAN										
11	Mangga	7	9	1	1	12	16	10	39	-38,36	40,33
	- Mangga Segar	7	9	1	1	12	16	10	38	-38,20	41,38
	- Mangga Olahan	0	0	0	0	0	0	0	1	-48,15	-8,53
12	Manggis	93	8.553	5.266	5.366	3.162	522	93	14.407	-82,27	-0,12
13	Jeruk	96	324	92	159	45	65	89	451	36,52	-7,68
	- Jeruk Segar	9	63	73	64	26	23	31	218	34,27	236,98
	- Jeruk Olahan	87	260	19	95	19	42	58	233	37,76	-33,63
14	Anggur	1	44	1	1	1	11	2	17	-81,70	121,38
	- Anggur Segar	-	28	-	-	0	-	-	0	-	-
	- Anggur Olahan	1	17	1	1	1	11	2	17	-81,70	121,38
15	Pepaya	1	3	0,29	-	0	1	0	1,81	-51,14	-66,89
16	Apel	22	48	7	16	1	1	8	33	649,63	-63,18
	- Apel Segar	2	2	-	0	0	-	-	0	-	-100,00
	- Apel Olahan	19	46	7	16	1	1	8	33	649,63	-58,60
17	Nenas	19.765	111.049	13.877	19.018	20.800	17.273	19.300	90.268	11,74	-2,35
	- Nenas Segar	377	2.838	566	646	767	461	628	3.068	36,19	66,44
	- Nenas Olahan	19.388	108.212	13.311	18.372	20.033	16.812	18.672	87.200	11,07	-3,69
18	Pir	-	39	-	7	0,18	17,76	1,78	27	-90,00	-
	- Pir Segar	-	-	-	-	-	-	-	-	-	-
	- Pir Olahan	-	39	-	7	0	18	2	27	-90,00	-
19	Pisang	1.409	10.595	2.066	2.125	2.251	955	2.151	9.549	125,22	52,63
20	Salak	162	843	392	358	726	215	274	1.965	27,42	69,38
21	Durian	1	12	36	4	61	1	29	132	2.287,53	2.735,19
C	TANAMAN HIAS										
22	Anggrek	0	8	-	-	1	1	-	1	-100,00	-100,00
23	Krisan	12	53	27	27	32	29	33	149	14,10	179,67
D	TANAMAN OBAT										
24	Jahe	239	1.488	561	745	1.755	2.264	8.406	13.729	271,34	3.421,02
	- Jahe Segar	234	1.462	554	741	1.752	2.256	8.402	13.705	272,36	3.488,81
	- Jahe Olahan	5	25	7	4	3	7	4	24	-48,38	-19,20
25	Kunyit	346	3.068	455	345	338	141	255	1.534	80,58	-26,36
26	Jeruk Nipis	20	350	17	19	38	25	3	103	-90,08	-87,30
E	HORTIKULTURA LAINNYA										
	Total	31.243	192.777	33.114	38.846	42.310	31.980	47.929	194.179	49,87	53,41

Sumber : Badan Pusat Statistik, diolah Pusdatin

(WBK)

Keterangan : Cakupan kode HS yang digunakan sesuai dengan BTKI 2022

*) Angka Sementara

Tabel 11. Nilai Ekspor Komoditas Hortikultura Indonesia, Mei 2022 dan Januari - Mei 2023

(000 USD)

No	Komoditas	2022		2023					Pertumb. Mei'23 thd Apr'23 (%)	Pertumb. Mei'23 thd Mei'22 (%)	
		Mei	Jan-Mei	Januari	Februari	Maret	April	Mei*)			Jan-Mei
A SAYURAN											
1	Bawang Merah	8	135	4	2	5	2	3	16	110,71	-60,70
	- Bawang Merah Segar	-	1	3	2	3	-	-	8	-	-
	- Bawang Merah Olahan	8	134	0,76	0,22	2,33	1,54	3,25	8,11	110,71	-60,70
2	Bawang Putih	0	73	0,11	0,12	0,09	0,44	2,09	2,85	372,64	580,92
	- Bawang Putih Segar	-	0	0	-	-	-	-	0	-	-
	- Bawang Putih Olahan	0	73	0,10	0,12	0,09	0,44	2,09	2,85	372,64	580,92
3	Bawang Bombay	-	9	13	12	11	5	11	52	107,58	-
	- Bawang Bombay Segar	-	1	-	0,01	1	-	1	2	-	-
	- Bawang Bombay Olahan	-	8	13	12	10	5	10	50	95,73	-
4	Kentang	458	2.194	198	220	234	114	149	914	30,76	-67,47
	- Kentang Segar	187	862	53	121	100	32	45	351	40,94	-75,95
	- Kentang Olahan	271	1.332	145	98	134	82	104	563	26,80	-61,63
5	Tomat	84	781	157	198	218	120	190	883	58,29	125,86
	- Tomat Segar	20	90	22	46	31	22	37	158	72,25	88,10
	- Tomat Olahan	64	691	135	152	186	98	153	724	55,20	137,56
6	Bunga Kol dan Brokoli	-	1	2	0	1	1	1	4	-24,68	-
7	Kubis	774	4.446	233	169	252	189	711	1.553	275,17	-8,17
8	Kacang Kapri	1	3	4	4	-	1	1	11	-15,05	14,05
	- Kacang Kapri Segar	-	2	-	-	-	-	-	-	-	-
	- Kacang Kapri Olahan	1	1	4	4	-	1	1	11	-15,05	14,05
9	Cabai	1.050	8.663	1.833	1.803	2.447	707	1.384	8.175	95,91	31,89
	- Cabai Segar	7	46	21	74	35	24	67	221	183,51	926,63
	- Cabai Olahan	1.043	8.617	1.812	1.729	2.412	683	1.317	7.953	92,87	26,27
10	Jamur dan cendawan	283	1.424	903	617	706	531	1.036	3.792	95,24	265,90
	- Jamur dan cendawan Segar	43	264	25	25	17	32	30	129	-4,54	-28,49
	- Jamur dan cendawan Olahan	241	1.160	878	592	689	499	1.005	3.663	101,61	317,90
B BUAH-BUAHAN											
11	Mangga	30	43	16	6	13	18	19	73	0,36	-38,40
	- Mangga Segar	28	37	0	0	12	13	15	41	13,35	-45,65
	- Mangga Olahan	2	5	16	6	1	5	4	32	-32,53	42,38
12	Manggis	216	25.047	16.491	14.925	8.789	1.612	456	42.274	-71,72	111,41
13	Jeruk	95	438	96	224	93	109	143	664	31,73	50,70
	- Jeruk Segar	35	134	54	43	36	26	43	203	64,14	24,39
	- Jeruk Olahan	60	304	42	181	56	82	100	461	21,38	65,83
14	Anggur	13	119	11	7	10	35	17	80	-50,53	33,02
	- Anggur Segar	-	46	-	-	0	-	-	0	-	-
	- Anggur Olahan	13	73	11	7	10	35	17	79	-50,53	33,02
15	Pepaya	1	2	0,10	-	0	0	1	1,11	76,11	-26,00
16	Apel	33	107	23	14	6	2	6	51	261,35	-81,32
	- Apel Segar	0	1	-	0	1	-	-	1	-	-100,00
	- Apel Olahan	33	107	23	13	6	2	6	50	261,35	-81,05
17	Nenas	24.998	141.150	17.761	24.809	26.911	21.593	24.085	115.159	11,54	-3,65
	- Nenas Segar	212	1.650	360	418	497	312	397	1.983	27,56	87,19
	- Nenas Olahan	24.785	139.499	17.401	24.391	26.415	21.282	23.688	113.176	11,31	-4,43
18	Pir	-	39	-	9	1	18	2	29	-89,32	-
	- Pir Segar	-	-	-	-	-	-	-	-	-	-
	- Pir Olahan	-	39	-	9	1	18	2	29	-89,32	-
19	Pisang	593	4.655	842	776	1.032	444	861	3.955	93,80	45,10
20	Salak	131	794	376	364	808	236	208	1.992	-12,20	58,26
21	Durian	4	50	65	9	208	8	85	375	973,03	1.990,44
C TANAMAN HIAS											
22	Anggrek	1	51	-	-	6	7	-	13	-100,00	-100,00
23	Krisan	63	289	152	153	166	136	158	765	16,47	153,17
D TANAMAN OBAT											
24	Jahe	394	1.671	368	449	1.053	1.427	6.119	9.416	328,67	1.453,35
	- Jahe Segar	372	1.512	308	428	1.036	1.394	6.090	9.255	337,03	1.537,73
	- Jahe Olahan	22	159	60	22	18	34	28	161	-16,40	28,13
25	Kunyit	326	2.813	409	320	416	86	247	1.478	187,87	-24,18
26	Jeruk Nipis	36	274	38	31	37	25	23	155	-8,74	-36,41
E HORTIKULTURA LAINNYA											
		11.689	83.843	19.735	23.557	23.355	20.681	30.755	118.083	48,71	163,12
	Total	41.280	279.113	59.729	68.679	66.779	48.107	66.671	309.965	38,59	61,51

Sumber : Badan Pusat Statistik, diolah Pusdatin

(WBK)

Keterangan : Cakupan kode HS yang digunakan sesuai dengan BTKI 2022

*) Angka Sementara

Tabel 12. Volume Impor Komoditas Hortikultura Indonesia, Mei 2022 dan Januari - Mei 2023

No	Komoditas	2022		2023						Pertumb. Mei'23 thd Apr'23 (%)	Pertumb. Mei'23 thd Mei'22 (%)
		Mei	Jan-Mei	Januari	Februari	Maret	April	Mei*)	Jan-Mei		
A SAYURAN											
1	Bawang Merah	64	356	48	21	47	25	83	224	226,97	30,56
	- Bawang Merah Segar	-	-	-	-	-	-	48	48	-	-
	- Bawang Merah Olahan	64	356	48	21	47	25	35	175	36,62	-45,44
2	Bawang Putih	46.680	129.228	1.538	259	54.781	46.836	49.122	152.536	4,88	5,23
	- Bawang Putih Segar	46.394	125.999	1.128	-	53.708	45.982	48.353	149.171	5,16	4,22
	- Bawang Putih Olahan	286	3.229	410	259	1.073	854	769	3.365	-9,97	169,15
3	Bawang Bombay	16.455	63.183	19.549	4.078	14.766	18.767	16.115	73.274	-14,13	-2,07
	- Bawang Bombay Segar	15.351	56.492	17.104	2.782	14.067	18.410	15.660	68.023	-14,94	2,01
	- Bawang Bombay Olahan	1.104	6.690	2.445	1.296	699	356	455	5.251	27,56	-58,84
4	Kentang	11.624	80.320	17.337	13.519	24.581	20.172	12.997	88.606	-35,57	11,82
	- Kentang Segar	2.372	36.265	7.169	4.894	12.879	11.734	800	37.476	-93,18	-66,27
	- Kentang Olahan	9.252	44.055	10.168	8.625	11.702	8.438	12.197	51.130	44,55	31,84
5	Tomat	1.080	7.658	2.513	1.205	2.157	1.464	2.117	9.456	44,66	96,06
	- Tomat Segar	-	0	-	0	0	1	0	1	-66,77	-
	- Tomat Olahan	1.080	7.658	2.513	1.205	2.157	1.463	2.117	9.455	44,71	96,04
6	Bunga Kol dan Brokoli	165	773	266	216	267	202	227	1.177	12,46	37,73
7	Kubis	373	2.181	1.699	657	567	231	469	3.624	103,06	25,98
8	Kacang Kapri	295	5.936	720	621	606	552	502	3.001	-8,90	70,51
	- Kacang Kapri Segar	98	5.378	648	595	333	332	408	2.316	23,07	318,38
	- Kacang Kapri Olahan	197	558	72	26	274	220	94	685	-57,21	-52,29
9	Cabai	4.275	14.274	6.123	1.425	3.445	3.156	6.765	20.915	114,35	58,24
	- Cabai Segar	-	-	-	-	-	-	-	-	-	-
	- Cabai Olahan	4.275	14.274	6.123	1.425	3.445	3.156	6.765	20.915	114,35	58,24
10	Jamur dan cendawan	833	4.261	1.102	722	1.278	813	1.508	5.422	85,55	81,00
	- Jamur dan cendawan Segar	563	2.023	494	536	699	545	1.056	3.330	93,53	87,64
	- Jamur dan cendawan Olahan	271	2.238	607	186	579	267	453	2.092	69,26	67,21
B BUAH-BUAHAN											
11	Mangga	0	2	124	16	51	41	46	278	13,79	132.640,00
	- Mangga Segar	-	0	-	0	-	-	-	0	-	-
	- Mangga Olahan	2	11	124	15	51	41	46	278	13,79	2.773,16
12	Manggis	-	-	-	-	-	-	-	-	-	-
13	Jeruk	7.806	78.833	22.555	4.824	20.665	16.916	15.129	80.089	-10,56	93,82
	- Jeruk Segar	6.976	71.793	21.640	3.408	20.052	15.602	12.979	73.681	-16,82	86,05
	- Jeruk Olahan	830	7.040	915	1.416	613	1.313	2.150	6.408	63,72	159,11
14	Anggur	11.498	33.952	5.824	5.020	8.455	8.964	9.256	37.519	3,25	-19,50
	- Anggur Segar	11.018	32.032	5.600	4.656	7.960	8.440	8.303	34.959	-1,62	-24,64
	- Anggur Olahan	480	1.920	224	364	495	524	953	2.560	81,83	98,36
15	Pepaya	-	-	-	-	-	-	-	-	-	-
16	Apel	20.057	81.578	15.694	359	7.357	15.669	11.789	50.869	-24,76	-41,22
	- Apel Segar	19.813	80.852	15.428	256	7.129	15.513	11.619	49.945	-25,10	-41,36
	- Apel Olahan	244	726	266	103	228	156	170	923	9,05	-30,22
17	Nenas	20	58	9	0	33	4	48	95	1.074,43	138,84
	- Nenas Segar	-	-	-	-	-	-	0	0	-	-
	- Nenas Olahan	20	58	9	0	33	4	48	95	1.074,38	138,83
18	Pir	9.159	84.718	8.578	6.601	17.904	13.806	13.113	60.001	-5,03	43,17
	- Pir Segar	916	8.472	858	660	1.790	1.380	1.311	5.999	-4,95	43,17
	- Pir Olahan	-	0	-	-	-	11	0	11	-99,99	-
19	Pisang	-	-	-	-	-	-	-	-	-	-
20	Salak	-	-	-	-	-	-	-	-	-	-
21	Durian	0	0	-	-	-	-	0	0	-	10.900,00
C TANAMAN HIAS											
22	Anggrek	18	110	14	10	16	26	38	105	43,00	108,21
23	Krisan	0	1	1	0	0	0	0	2	94,30	133,16
D TANAMAN OBAT											
24	Jahe	101	396	1	1	82	1	164	248	25.807,11	62,15
	- Jahe Segar	101	370	0	-	81	0	163	245	32.665,46	61,51
	- Jahe Olahan	0	26	1	1	1	0	1	4	507,41	659,26
25	Kunyit	347	1.155	249	246	190	356	195	1.235	-45,31	-43,84
26	Jeruk Nipis	-	-	-	-	-	-	-	-	-	-
E HORTIKULTURA LAINNYA											
		18.909	78.052	19.727	20.812	25.598	26.814	37.139	130.090	38,50	96,41
Total		149.757	667.023	123.671	60.610	182.846	174.815	176.823	718.766	1,15	18,07

Sumber : Badan Pusat Statistik, diolah Pusdatin

Keterangan : Cakupan kode HS yang digunakan sesuai dengan BTKI 2022

*) Angka Sementara

(WBK)

Tabel 13. Nilai Impor Komoditas Hortikultura Indonesia, Mei 2022 dan Januari - Mei 2023

No	Komoditas	(000 USD)								Pertumb. Mei'23 thd Apr'23 (%)	Pertumb. Mei'23 thd Mei'22 (%)
		2022		2023							
		Mei	Jan-Mei	Januari	Februari	Maret	April	Mei*)	Jan-Mei		
A SAYURAN											
1	Bawang Merah	80	433	62	42	109	60	120	391	100,69	49,08
	- Bawang Merah Segar	-	-	-	-	-	-	74	74	-	-
	- Bawang Merah Olahan	80	433	62	42	109	60	46	318	-22,74	-42,61
2	Bawang Putih	49.738	148.469	2.091	455	46.310	44.928	56.107	149.891	24,88	12,81
	- Bawang Putih Segar	49.154	141.558	1.290	-	44.957	43.819	54.813	144.880	25,09	11,51
	- Bawang Putih Olahan	584	6.911	801	455	1.353	1.109	1.294	5.012	16,73	121,62
3	Bawang Bombay	10.343	47.484	12.895	2.875	7.731	10.248	10.685	44.434	4,26	3,30
	- Bawang Bombay Segar	7.774	33.340	9.303	1.078	6.279	9.318	9.584	35.562	2,86	23,29
	- Bawang Bombay Olahan	2.570	14.144	3.592	1.796	1.452	930	1.101	8.872	18,35	-57,16
4	Kentang	12.862	66.322	21.023	17.051	24.530	18.559	19.881	101.043	7,13	54,58
	- Kentang Segar	1.137	16.617	4.506	3.197	5.696	5.211	763	19.373	-85,35	-32,85
	- Kentang Olahan	11.725	49.705	16.516	13.854	18.834	13.348	19.118	81.670	43,23	63,05
5	Tomat	1.325	8.736	3.409	1.621	2.889	2.044	2.924	12.886	43,08	120,65
	- Tomat Segar	-	5	-	7	3	5	3	18	-41,90	-
	- Tomat Olahan	1.325	8.731	3.409	1.614	2.886	2.038	2.921	12.868	43,29	120,42
6	Bunga Kol dan Brokoli	287	1.395	499	386	444	384	595	2.307	55,00	107,43
7	Kubis	348	1.953	907	541	504	331	675	2.957	104,16	94,09
8	Kacang Kapri	317	3.343	415	353	591	581	421	2.361	-27,49	32,80
	- Kacang Kapri Segar	93	2.773	349	313	193	254	336	1.444	32,30	260,26
	- Kacang Kapri Olahan	224	570	67	40	397	327	86	917	-73,84	-61,79
9	Cabai	10.276	32.701	13.684	2.981	6.758	7.931	18.989	50.343	139,44	84,79
	- Cabai Segar	-	-	-	-	-	-	-	-	-	-
	- Cabai Olahan	10.276	32.701	13.684	2.981	6.758	7.931	18.989	50.343	139,44	84,79
10	Jamur dan cendawan	2.232	10.835	2.432	1.815	3.118	1.758	3.264	12.386	85,68	46,21
	- Jamur dan cendawan Segar	1.642	5.851	1.346	1.410	1.796	1.314	2.287	8.154	74,04	39,28
	- Jamur dan cendawan Olahan	590	4.983	1.086	404	1.322	444	977	4.232	120,13	65,49
B BUAH-BUAHAN											
11	Mangga	0	34	379	56	164	178	141	919	-21,18	163.489,53
	- Mangga Segar	-	0	-	0	-	-	-	0	-	-
	- Mangga Olahan	10	98	379	56	164	178	141	919	-21,18	1.275,11
12	Manggis	-	-	-	-	-	-	-	-	-	-
13	Jeruk	13.663	126.704	39.141	7.224	31.651	27.159	27.602	132.778	1,63	102,03
	- Jeruk Segar	12.000	115.168	37.561	4.401	30.237	25.184	24.006	121.390	-4,68	100,05
	- Jeruk Olahan	1.663	11.536	1.580	2.823	1.414	1.975	3.596	11.389	82,08	116,28
14	Anggur	43.051	125.909	20.453	18.476	28.872	31.102	33.462	132.366	7,59	-22,27
	- Anggur Segar	42.175	121.920	20.050	17.660	28.057	30.064	31.447	127.277	4,60	-25,44
	- Anggur Olahan	876	3.990	404	817	814	1.038	2.015	5.088	94,05	130,06
15	Pepaya	-	-	-	-	-	-	-	-	-	-
16	Apel	42.797	172.437	31.856	794	14.735	32.236	24.470	104.091	-24,09	-42,82
	- Apel Segar	42.431	171.246	31.295	608	14.193	31.851	24.060	102.007	-24,46	-43,30
	- Apel Olahan	366	1.192	561	185	542	385	411	2.084	6,69	12,06
17	Nenas	43	105	17	0	56	7	63	144	741,32	45,28
	- Nenas Segar	-	-	-	-	-	-	0	0	-	-
	- Nenas Olahan	43	105	17	0	56	7	63	144	741,29	45,27
18	Pir	14.019	123.321	14.003	10.551	27.836	22.291	20.395	95.076	-8,51	45,48
	- Pir Segar	1.402	12.332	1.400	1.055	2.784	2.227	2.040	9.506	-8,43	45,48
	- Pir Olahan	-	0	-	-	-	17	0	17	-99,82	-
19	Pisang	-	-	-	-	-	-	-	-	-	-
20	Salak	-	-	-	-	-	-	-	-	-	-
21	Durian	0	0	-	-	-	-	4	4	-	41.833,33
C TANAMAN HIAS											
22	Anggrek	341	1.524	155	267	272	321	426	1.440	32,74	25,02
23	Krisan	1	11	17	0	1	3	5	26	92,25	316,97
D TANAMAN OBAT											
24	Jahe	159	528	6	5	178	2	309	501	15.516,48	93,90
	- Jahe Segar	159	415	0	-	166	2	304	471	19.453,83	91,25
	- Jahe Olahan	1	113	6	5	13	0	5	30	1.128,94	906,36
25	Kunyit	576	1.887	368	356	280	515	285	1.804	-44,72	-50,63
26	Jeruk Nipis	-	-	-	-	-	-	-	-	-	-
E HORTIKULTURA LAINNYA											
	Total	232.954	1.024.409	197.813	91.445	233.246	228.988	263.148	1.014.640	14,92	12,96

Sumber : Badan Pusat Statistik, diolah Pusdatin

Keterangan : Cakupan kode HS yang digunakan sesuai dengan BTKI 2022

*) Angka Sementara

(WBK)

Tabel 14. Neraca Volume Komoditas Hortikultura Indonesia, Mei 2022 dan Januari - Mei 2023

(Ton)

No	Komoditas	2022		2023						Pertumb. Mei'23 thd Apr'23 (%)	Pertumb. Mei'23 thd Mei'22 (%)
		Mei	Jan-Mei	Januari	Februari	Maret	April	Mei*)	Jan-Mei		
A SAYURAN											
1	Bawang Merah	-55	-311	-43	-19	-45	-25	-82	-213	-235,55	-50,50
	- Bawang Merah Segar	0	1	4	2	1	0	-48	-41	-	-
	- Bawang Merah Olah	-55	-311	-47	-20	-46	-25	-34	-172	-38,05	38,08
2	Bawang Putih	-46.680	-129.194	-1.538	-259	-54.781	-46.836	-49.122	-152.535	-4,88	-5,23
	- Bawang Putih Segar	-46.394	-125.999	-1.128	0	-53.708	-45.982	-48.353	-149.171	-5,16	-4,22
	- Bawang Putih Olah	-286	-3.195	-410	-259	-1.073	-854	-769	-3.364	9,98	-169,08
3	Bawang Bombay	-16.455	-63.180	-19.544	-4.075	-14.763	-18.765	-16.110	-73.257	14,15	2,10
	- Bawang Bombay Segar	-15.351	-56.492	-17.104	-2.782	-14.066	-18.410	-15.659	-68.021	14,95	-2,00
	- Bawang Bombay Olah	-1.104	-6.688	-2.440	-1.293	-696	-355	-451	-5.236	-27,10	59,14
4	Kentang	-11.290	-78.964	-17.144	-13.309	-24.409	-20.039	-12.847	-87.748	35,89	-13,79
	- Kentang Segar	-2.107	-35.221	-7.092	-4.745	-12.771	-11.692	-707	-37.007	93,95	66,45
	- Kentang Olah	-9.183	-43.743	-10.052	-8.564	-11.637	-8.347	-12.141	-50.741	-45,44	-32,21
5	Tomat	-1.008	-7.082	-2.384	-989	-1.972	-1.340	-1.898	-8.583	-41,65	-88,33
	- Tomat Segar	8	41	11	77	27	28	76	219	168,61	848,57
	- Tomat Olah	-1.016	-7.122	-2.395	-1.066	-1.999	-1.368	-1.974	-8.801	-44,28	-94,34
6	Bunga Kol dan Brokoli	-165	-772	-250	-214	-258	-195	-222	-1.139	-13,65	-34,69
7	Kubis	2.892	16.392	-860	-113	277	481	2.489	2.273	417,65	-13,94
8	Kacang Kapri	-295	-5.935	-718	-619	-606	-551	-502	-2.997	8,90	-70,53
	- Kacang Kapri Segar	-98	-5.377	-648	-595	-333	-332	-408	-2.316	-23,07	-318,38
	- Kacang Kapri Olah	-197	-558	-70	-24	-274	-219	-94	-680	57,24	52,35
9	Cabai	-3.674	-10.240	-5.341	-486	-2.307	-2.840	-6.041	-17.014	-112,73	-64,42
	- Cabai Segar	4	28	13	34	43	29	48	167	67,04	1.175,51
	- Cabai Olah	-3.678	-10.268	-5.354	-520	-2.351	-2.868	-6.089	-17.181	-112,27	-65,56
10	Jamur dan cendawan	-704	-3.562	-662	-441	-937	-553	-1.065	-3.658	-92,73	-51,25
	- Jamur dan cendawan Segar	-554	-1.950	-488	-527	-691	-530	-1.050	-3.286	-97,98	-89,45
	- Jamur dan cendawan Olah	-150	-1.612	-174	86	-246	-22	-15	-371	32,07	89,90
B BUAH-BUAHAN											
11	Mangga	7	8	-123	-15	-39	-25	-37	-239	-47,34	-624,05
	- Mangga Segar	7	9	1	0	12	16	10	38	-38,20	41,38
	- Mangga Olah	-1	-11	-124	-15	-51	-41	-46	-277	-14,19	-3.052,29
12	Manggis	93	8.553	5.266	5.366	3.162	522	93	14.407	-82,27	-0,12
13	Jeruk	-7.710	-78.509	-22.463	-4.665	-20.620	-16.851	-15.040	-79.638	10,75	-95,08
	- Jeruk Segar	-6.967	-71.730	-21.567	-3.343	-20.026	-15.579	-12.948	-73.463	16,89	-85,85
	- Jeruk Olah	-743	-6.780	-896	-1.321	-594	-1.271	-2.093	-6.175	-64,57	-181,68
14	Anggur	-11.497	-33.908	-5.823	-5.019	-8.454	-8.953	-9.254	-37.503	-3,36	19,51
	- Anggur Segar	-11.018	-32.004	-5.600	-4.656	-7.960	-8.440	-8.303	-34.959	1,62	24,64
	- Anggur Olah	-479	-1.904	-223	-363	-494	-513	-951	-2.544	-85,46	-98,32
15	Pepaya	1	3	0	0	0	1	0	2	-51,14	-66,89
16	Apel	-20.035	-81.530	-15.687	-343	-7.356	-15.668	-11.781	-50.836	24,81	41,20
	- Apel Segar	-19.811	-80.850	-15.428	-256	-7.129	-15.513	-11.619	-49.945	25,10	41,35
	- Apel Olah	-224	-680	-259	-88	-227	-155	-162	-891	-4,65	27,78
17	Nenas	19.745	110.992	13.868	19.018	20.767	17.269	19.252	90.174	11,48	-2,50
	- Nenas Segar	377	2.838	566	646	767	461	628	3.068	36,19	66,44
	- Nenas Olah	19.367	108.154	13.302	18.372	20.000	16.808	18.624	87.106	10,81	-3,84
18	Pir	-9.159	-84.679	-8.578	-6.593	-17.903	-13.789	-13.111	-59.974	4,92	-43,15
	- Pir Segar	-916	-8.472	-858	-660	-1.790	-1.380	-1.311	-5.999	4,95	-43,17
	- Pir Olah	0	39	0	7	0	7	2	16	-74,07	-
19	Pisang	1.409	10.595	2.066	2.125	2.251	955	2.151	9.549	125,22	52,63
20	Salak	162	843	392	358	726	215	274	1.965	27,42	69,38
21	Durian	1	12	36	4	61	1	29	131	2.269,72	2.719,46
C TANAMAN HIAS											
22	Anggrek	-18	-103	-14	-10	-16	-26	-38	-103	-46,19	-108,48
23	Krisan	12	52	26	27	32	29	33	147	13,46	180,43
D TANAMAN OBAT											
24	Jahe	138	1.091	560	744	1.672	2.263	8.242	13.481	264,20	5.890,02
	- Jahe Segar	133	1.092	554	741	1.671	2.256	8.239	13.460	265,21	6.090,59
	- Jahe Olah	5	-1	6	4	1	7	3	21	-58,97	-35,47
25	Kunyit	0	1.913	207	99	147	-215	60	299	128,04	12.272,74
26	Jeruk Nipis	20	350	17	19	38	25	3	103	-90,08	-87,30
E HORTIKULTURA LAINNYA											
		-14.249	-47.080	-11.820	-12.358	-15.205	-17.928	-24.371	-81.681	-35,94	-71,03
	Total	-118.514	-474.246	-90.557	-21.764	-140.536	-142.836	-128.894	-524.586	9,76	-8,76

Sumber : Badan Pusat Statistik, diolah Pusdatin

(WBK)

Keterangan : Cakupan kode HS yang digunakan sesuai dengan BTKI 2022

*) Angka Sementara

Tabel 15. Neraca Nilai Komoditas Hortikultura Indonesia, Mei 2022 dan Januari - Mei 2023

(000 USD)

No	Komoditas	2022		2023					Pertumb. Mei'23 thd Apr'23 (%)	Pertumb. Mei'23 thd Mei'22 (%)	
		Mei	Jan-Mei	Januari	Februari	Maret	April	Mei*)			Jan-Mei
A	SAYURAN										
1	Bawang Merah	-72	-298	-58	-39	-104	-58	-116	-375	-100,42	-61,69
	- Bawang Merah Segar	0	1	3	2	3	0	-74	-66	-	-
	- Bawang Merah Olahan	-72	-300	-61	-42	-107	-58	-43	-310	26,28	40,53
2	Bawang Putih	-49.738	-148.396	-2.091	-455	-46.310	-44.928	-56.105	-149.889	-24,88	-12,80
	- Bawang Putih Segar	-49.154	-141.557	-1.290	0	-44.957	-43.819	-54.813	-144.880	-25,09	-11,51
	- Bawang Putih Olahan	-584	-6.838	-801	-455	-1.353	-1.108	-1.292	-5.009	-16,58	-121,38
3	Bawang Bombay	-10.343	-47.476	-12.882	-2.862	-7.720	-10.243	-10.674	-44.382	-4,21	-3,20
	- Bawang Bombay Segar	-7.774	-33.339	-9.303	-1.078	-6.277	-9.318	-9.583	-35.560	-2,85	-23,28
	- Bawang Bombay Olahan	-2.570	-14.137	-3.580	-1.784	-1.443	-925	-1.091	-8.822	-17,92	57,54
4	Kentang	-12.404	-64.128	-20.825	-16.831	-24.296	-18.445	-19.732	-100.129	-6,98	-59,08
	- Kentang Segar	-950	-15.755	-4.453	-3.076	-5.596	-5.179	-718	-19.022	86,13	24,37
	- Kentang Olahan	-11.454	-48.373	-16.372	-13.755	-18.700	-13.266	-19.014	-81.107	-43,33	-66,00
5	Tomat	-1.241	-7.955	-3.252	-1.423	-2.672	-1.923	-2.734	-12.004	-42,13	-120,29
	- Tomat Segar	20	86	22	39	28	17	34	140	107,30	73,20
	- Tomat Olahan	-1.261	-8.040	-3.274	-1.462	-2.699	-1.940	-2.768	-12.144	-42,69	-119,55
6	Bunga Kol dan Brokoli	-287	-1.394	-497	-385	-443	-383	-594	-2.303	-55,15	-107,23
7	Kubis	426	2.493	-674	-372	-253	-141	36	-1.404	125,26	-91,63
8	Kacang Kapri	-316	-3.340	-411	-349	-591	-580	-420	-2.350	27,52	-32,87
	- Kacang Kapri Segar	-93	-2.771	-349	-313	-193	-254	-336	-1.444	-32,30	-260,26
	- Kacang Kapri Olahan	-223	-569	-62	-36	-397	-326	-84	-906	74,11	62,16
9	Cabai	-9.226	-24.038	-11.851	-1.178	-4.311	-7.224	-17.605	-42.168	-143,70	-90,81
	- Cabai Segar	7	46	21	74	35	24	67	221	183,51	926,63
	- Cabai Olahan	-9.233	-24.084	-11.872	-1.252	-4.346	-7.248	-17.672	-42.390	-143,83	-91,40
10	Jamur dan cendawan	-1.949	-9.411	-1.529	-1.198	-2.412	-1.227	-2.228	-8.594	-81,54	-14,31
	- Jamur dan cendawan Segar	-1.599	-5.587	-1.322	-1.385	-1.779	-1.282	-2.257	-8.024	-76,00	-41,09
	- Jamur dan cendawan Olahan	-350	-3.824	-207	187	-633	55	29	-569	-47,72	108,23
B	BUAH-BUAHAN										
11	Mangga	30	8	-362	-50	-151	-160	-122	-846	23,66	-507,37
	- Mangga Segar	28	37	0	0	12	13	15	41	13,35	-45,65
	- Mangga Olahan	-8	-93	-363	-51	-163	-173	-137	-887	20,83	-1.669,00
12	Manggis	216	25.047	16.491	14.925	8.789	1.612	456	42.274	-71,72	111,41
13	Jeruk	-13.568	-126.265	-39.045	-7.000	-31.559	-27.051	-27.459	-132.114	-1,51	-102,39
	- Jeruk Segar	-11.965	-115.034	-37.506	-4.358	-30.201	-25.158	-23.963	-121.187	4,75	-100,27
	- Jeruk Olahan	-1.602	-11.232	-1.538	-2.642	-1.358	-1.893	-3.496	-10.927	-84,71	-118,18
14	Anggur	-43.038	-125.791	-20.443	-18.470	-28.861	-31.068	-33.445	-132.286	-7,65	22,29
	- Anggur Segar	-42.175	-121.874	-20.050	-17.660	-28.057	-30.064	-31.447	-127.277	-4,60	25,44
	- Anggur Olahan	-863	-3.916	-393	-810	-804	-1.004	-1.998	-5.009	-99,02	-131,51
15	Pepaya	1	2	0	0	0	0	1	1	76,11	-26,00
16	Apel	-42.764	-172.330	-31.834	-780	-14.728	-32.234	-24.464	-104.040	24,11	42,79
	- Apel Segar	-42.430	-171.245	-31.295	-608	-14.192	-31.851	-24.060	-102.006	24,46	43,30
	- Apel Olahan	-333	-1.085	-538	-172	-536	-383	-404	-2.034	-5,54	-21,27
17	Nenas	24.954	141.045	17.744	24.809	26.855	21.586	24.022	115.016	11,29	-3,73
	- Nenas Segar	212	1.650	360	418	497	312	397	1.983	27,56	87,19
	- Nenas Olahan	24.742	139.394	17.384	24.391	26.358	21.274	23.625	113.033	11,05	-4,52
18	Pir	-14.019	-123.283	-14.003	-10.542	-27.835	-22.274	-20.393	-95.046	8,44	-45,47
	- Pir Segar	-1.402	-12.332	-1.400	-1.055	-2.784	-2.227	-2.040	-9.506	8,43	-45,48
	- Pir Olahan	0	39	0	9	1	0	2	12	714,60	-
19	Pisang	593	4.655	842	776	1.032	444	861	3.955	93,80	45,10
20	Salak	131	794	376	364	808	236	208	1.992	-12,20	58,26
21	Durian	4	50	65	9	208	8	81	371	925,22	1.901,75
C	TANAMAN HIAS										
22	Anggrek	-340	-1.473	-155	-267	-266	-314	-426	-1.427	-35,50	-25,39
23	Krisan	61	278	134	153	166	133	153	740	14,97	149,91
D	TANAMAN OBAT										
24	Jahe	235	1.143	361	444	875	1.425	5.810	8.915	307,60	2.376,50
	- Jahe Segar	213	1.097	308	428	870	1.392	5.787	8.784	315,70	2.615,56
	- Jahe Olahan	21	46	53	16	5	33	23	131	-31,01	6,93
25	Kunyit	-251	926	41	-36	136	-429	-38	-326	91,22	84,97
26	Jeruk Nipis	36	274	38	31	37	25	23	155	-8,74	-36,41
E	HORTIKULTURALAINNYA										
	Total	-191.674	-745.296	-138.084	-22.767	-166.467	-180.880	-196.477	-704.675	-8,62	-2,51

Sumber : Badan Pusat Statistik, diolah Pusdatin

Keterangan : Cakupan kode HS yang digunakan sesuai dengan BTKI 2022

*) Angka Sementara

(WBK)

Tabel 16. Volume Ekspor Komoditas Perkebunan Indonesia, Mei 2022 dan Januari - Mei 2023

No	Komoditas	2022		2023						Pertumb. Mei '23 thd Apr '23 (%)	Pertumb. Mei '23 thd Mei '22 (%)
		Mei	Jan-Mei	Januari	Februari	Maret	April	Mei*)	Jan - Mei*)		
1	Kelapa	135.920	849.786	146.259	197.462	194.042	163.324	176.016	877.102	7,77	29,50
	Primer	39.509	333.844	41.964	58.624	63.082	49.757	66.139	279.566	32,92	67,40
	Manufaktur	96.412	515.942	104.295	138.838	130.960	113.567	109.876	597.536	-3,25	13,97
2	Karet	181.949	937.966	172.438	155.375	174.819	134.234	176.271	813.137	31,32	-3,12
	Primer	416	1.184	881	600	155	257	83	1.975	-67,71	-80,02
	Manufaktur	181.533	936.782	171.557	154.775	174.664	133.977	176.188	811.162	31,51	-2,94
3	Kelapa Sawit	895.487	10.543.266	3.309.165	2.984.638	2.786.155	2.158.925	2.368.533	13.607.416	9,71	164,50
	Primer	332.796	1.700.618	490.368	376.347	501.416	305.529	391.849	2.065.509	28,25	17,74
	Manufaktur	562.692	8.842.648	2.818.797	2.608.292	2.284.739	1.853.395	1.976.683	11.541.907	6,65	251,29
4	Kopi	24.571	140.843	28.435	20.168	73.407	15.900	27.888	165.798	75,40	13,50
	Primer	24.263	139.304	28.118	19.891	73.027	15.589	27.608	164.233	77,10	13,78
	Manufaktur	308	1.539	316	277	380	311	281	1.564	-9,63	-8,82
5	T e h	3.271	18.201	3.150	3.009	3.178	2.158	3.694	15.189	71,18	12,92
	Primer	187	1.823	368	203	217	82	171	1.040	110,14	-8,17
	Manufaktur	3.085	16.378	2.782	2.807	2.961	2.076	3.523	14.149	69,65	14,20
6	Lada	2.390	15.322	1.697	1.864	2.489	1.663	2.832	10.545	70,31	18,50
	Primer	2.321	14.857	1.658	1.802	2.386	1.571	2.704	10.121	72,13	16,49
	Manufaktur	69	465	39	62	103	92	128	424	39,29	86,36
7	Tembakau	3.277	16.975	1.127	2.359	3.821	1.834	3.290	12.432	79,39	0,41
	Primer	856	4.816	731	560	1.024	303	635	3.253	109,11	-25,88
	Manufaktur	2.421	12.159	396	1.799	2.797	1.531	2.656	9.179	73,49	9,71
8	Kakao	27.589	147.080	26.859	29.208	33.020	19.291	33.237	141.615	72,30	20,47
	Primer	-	4.633	-	-	-	-	-	-	-	-
	Manufaktur	27.589	142.447	26.859	29.208	33.020	19.291	33.237	141.615	72,30	20,47
9	Cengkeh	979	5.544	705	1.532	1.817	1.092	1.243	6.389	13,82	26,93
	Primer	956	5.452	698	1.473	1.776	1.087	1.206	6.240	11,03	26,15
	Manufaktur	23	92	7	59	41	5	36	149	574,69	59,39
10	Kapas	2.253	11.779	2.092	1.976	1.915	1.304	1.826	9.113	40,00	-18,93
	Primer	560	2.841	834	643	710	455	419	3.061	-7,87	-25,19
	Manufaktur	1.693	8.938	1.258	1.333	1.205	850	1.408	6.053	65,60	-16,86
11	Pala	1.385	9.345	1.396	2.270	2.476	1.768	2.393	10.304	35,33	72,75
	Primer	1.016	7.366	1.140	1.886	2.230	1.421	2.104	8.780	48,04	106,98
	Manufaktur	369	1.979	256	384	247	347	289	1.524	-16,65	-21,54
12	Gula Tebu	27.013	142.322	23.441	13.659	5.950	468	20.153	63.671	4.203,30	-25,40
	- Gula Kristal Mentah/Gula Kasar (raw sugar)	7	35	17	36	15	12	10	91	-20,03	32,37
	- Gula Kristal Rafinasi (Refined Sugar)	26.875	141.273	23.284	13.465	5.748	351	20.013	62.860	5.607,91	-25,53
	- Gula Kristal Putih (Plantation White Sugar)	131	1.015	140	158	186	105	130	719	23,00	-0,73
13	Pinang (Primer)	12.398	89.339	15.855	13.694	15.597	14.387	13.137	72.672	-8,69	5,96
14	Kacang Mete	577	3.291	1.432	1.050	885	411	398	4.175	-3,20	-31,05
	Primer	270	1.494	1.056	773	328	0	27	2.185	118.175,35	-89,92
	Manufaktur	306	1.797	376	277	557	411	370	1.990	-9,83	20,89
15	Lainnya	54.868	309.725	105.531	46.914	90.051	60.140	112.045	414.681	86,31	104,21
	Total	1.373.928	13.240.782	3.839.581	3.475.180	3.389.622	2.576.899	2.942.956	16.224.238	14,21	114,20

Sumber : Badan Pusat Statistik, diolah Pusdatin

Keterangan : Cakupan kode HS yang digunakan sesuai dengan BTKI 2022

*) Angka Sementara

(MM)

Tabel 17. Nilai Ekspor Komoditas Perkebunan Indonesia, Mei 2022 dan Januari - Mei 2023

No	Komoditas	(000 USD)									
		2022		2023						Pertumb. Apr '23 thd Mar	Pertumb. Apr '23 thd Apr '22
		Mei	Jan-Mei	Januari	Februari	Maret	April	Mei	Jan - Mei		
1	Kelapa	154.474	808.644	95.696	123.398	123.439	97.862	106.282	546.676	8,60	-31,20
	Primer	10.195	91.778	8.272	11.255	12.226	10.068	13.539	55.360	34,48	32,80
	Manufaktur	144.279	716.866	87.424	112.142	111.213	87.794	92.743	491.317	5,64	-35,72
2	Karet	334.840	1.725.322	236.266	215.859	248.539	190.686	251.655	1.143.006	31,97	-24,84
	Primer	724	2.207	825	609	211	282	84	2.012	-70,35	-88,43
	Manufaktur	334.116	1.723.116	235.441	215.250	248.328	190.403	251.571	1.140.994	32,13	-24,71
3	Kelapa Sawit	579.948	10.333.066	2.203.828	2.195.787	1.939.342	1.557.179	1.666.349	9.562.486	7,01	187,33
	Primer	33.466	167.809	54.951	42.782	57.833	36.991	47.593	240.151	28,66	42,21
	Manufaktur	546.482	10.165.258	2.148.877	2.153.005	1.881.509	1.520.187	1.618.756	9.322.335	6,48	196,21
4	Kopi	66.683	394.739	70.777	58.863	51.457	54.989	98.148	334.234	78,49	47,19
	Primer	65.628	389.487	69.736	57.961	50.188	53.924	97.166	328.975	80,19	48,06
	Manufaktur	1.056	5.252	1.042	902	1.269	1.065	982	5.260	-7,77	-6,98
5	T e h	6.511	37.116	6.036	5.554	6.226	4.612	7.690	30.118	66,71	18,10
	Primer	361	3.307	701	334	397	153	277	1.863	80,63	-23,16
	Manufaktur	6.151	33.809	5.335	5.220	5.828	4.459	7.413	28.255	66,24	20,52
6	Lada	11.542	73.413	8.824	8.764	11.628	8.082	12.300	49.599	52,18	6,57
	Primer	11.098	70.644	8.597	8.438	11.149	7.661	11.664	47.510	52,25	5,11
	Manufaktur	444	2.769	227	326	479	421	636	2.089	50,96	43,07
7	Tembakau	19.532	119.946	8.059	14.805	22.015	12.002	22.971	79.852	91,39	17,61
	Primer	6.764	43.980	3.711	4.303	6.358	2.481	8.555	25.408	244,76	26,48
	Manufaktur	12.768	75.966	4.349	10.502	15.657	9.520	14.416	54.444	51,42	12,91
8	Kakao	91.440	480.009	86.760	94.850	108.557	66.498	113.670	470.335	70,94	24,31
	Primer	-	13.191	-	-	-	-	-	-	-	-
	Manufaktur	91.440	466.818	86.760	94.850	108.557	66.498	113.670	470.335	70,94	24,31
9	Cengkeh	5.610	33.328	4.350	9.401	12.025	7.074	6.898	39.749	-2,49	22,97
	Primer	5.429	32.603	4.302	8.812	11.514	7.018	6.389	38.035	-8,96	17,69
	Manufaktur	181	726	48	589	511	56	509	1.714	805,93	181,39
10	Kapas	3.961	18.494	2.903	3.032	3.055	2.244	3.600	14.834	60,42	-9,11
	Primer	651	3.562	939	594	1.033	569	869	4.004	52,65	33,53
	Manufaktur	3.310	14.932	1.964	2.438	2.022	1.675	2.731	10.830	63,06	-17,50
11	Pala	11.920	76.158	10.531	16.489	18.178	14.038	16.327	75.564	16,30	36,97
	Primer	8.553	58.066	8.341	12.998	15.813	10.514	13.504	61.170	28,44	57,89
	Manufaktur	3.367	18.092	2.190	3.492	2.366	3.524	2.823	14.394	-19,91	-16,17
12	Gula Tebu	16.768	88.470	14.720	8.708	3.928	892	13.576	41.824	1.421,33	-19,03
	- Gula Kristal Mentah/Gula Kasar (raw sugar)	17	48	19	34	21	387	7	468	-98,13	-57,73
	- Gula Kristal Rafinasi (Refined Sugar)	16.515	86.564	14.412	8.368	3.579	314	13.355	40.027	4.159,35	-19,13
	- Gula Kristal Putih (Plantation White Sugar)	235	1.858	289	306	328	192	213	1.329	11,15	-9,20
13	Pinang (Primer)	17.397	133.745	14.021	11.727	12.409	12.202	11.106	61.464	-8,98	-36,16
14	Kacang Mete	1.719	11.736	3.460	2.529	3.071	2.017	1.597	12.673	-20,84	-7,14
	Primer	362	2.011	1.083	876	294	1	4	2.257	315,92	-98,78
	Manufaktur	1.357	9.725	2.377	1.653	2.777	2.016	1.592	10.415	-21,02	17,34
15	Lainnya	66.785	434.409	88.334	86.426	95.893	68.764	98.528	437.946	43,29	47,53
	Total	1.389.129	14.768.596	2.854.565	2.856.194	2.659.761	2.099.141	2.430.696	12.900.358	15,79	74,98

Sumber : Badan Pusat Statistik, diolah Pusdatin

Keterangan : Cakupan kode HS yang digunakan sesuai dengan BTKI 2017 Mei 2022) dan BTKI 2022 (Januari-Mei 2023)

*) Angka Sementara

(MM)

Tabel 18. Volume Impor Komoditas Perkebunan Indonesia, Mei 2022 dan Januari - Mei 2023

No	Komoditas	2022		2023						Pertumb. Apr '23 thd Mar '23 (%)	Pertumb. Apr '23 thd Apr '22 (%)
		Mei	Jan-Mei	Januari	Februari	Maret	April	Mei*)	Jan - Mei*)		
1	Kelapa	3.761	38.159	4.766	478	384	3.381	8.713	17.722	157,73	131,65
	Primer	64	548	75	84	62	41	41	304	-1,32	-35,75
	Manufaktur	3.698	37.611	4.691	394	322	3.339	8.673	17.419	159,70	134,53
2	Karet	5.412	48.263	23.956	4.800	4.171	23.372	6.209	62.508	-73,43	14,73
	Primer	1.740	10.426	706	833	608	798	595	3.539	-25,39	-65,81
	Manufaktur	3.671	37.837	23.250	3.967	3.563	22.574	5.614	58.969	-75,13	52,91
3	Kelapa Sawit	202	962	415	79	419	194	468	1.574	141,53	131,01
	Primer	125	294	349	47	271	110	381	1.158	245,96	204,25
	Manufaktur	77	668	66	32	147	84	87	416	4,05	12,48
4	Kopi	1.805	7.271	1.411	2.649	5.655	4.148	8.384	22.246	102,12	364,59
	Primer	1.784	6.904	1.333	2.571	5.568	4.101	8.325	21.897	103,01	366,71
	Manufaktur	21	367	78	78	87	47	59	349	24,78	182,74
5	T e h	662	4.691	775	438	1.020	414	675	3.322	63,24	1,99
	Primer	121	1.400	139	35	132	84	255	645	204,91	110,22
	Manufaktur	541	3.290	635	404	888	330	420	2.677	27,32	-22,30
6	Lada	44	178	58	37	43	20	31	189	50,47	-30,36
	Primer	26	28	30	6	6	20	21	84	5,17	-19,10
	Manufaktur	18	150	28	30	37	0	10	105	2.391,99	-46,58
7	Tembakau	12.298	53.037	8.819	4.515	9.787	9.015	14.011	46.148	55,41	13,93
	Primer	2.052	8.011	2.509	1.175	2.153	1.020	1.630	8.487	59,71	-20,60
	Manufaktur	10.245	45.026	6.310	3.340	7.634	7.995	12.381	37.661	54,86	20,84
8	Kakao	18.041	137.266	40.423	29.970	29.357	24.285	37.150	161.184	52,98	105,92
	Primer	-	72.492	-	-	-	-	-	-	-	-
	Manufaktur	18.041	64.774	40.423	29.970	29.357	24.285	37.150	161.184	52,98	105,92
9	Cengkeh	2.614	11.947	4.068	6.238	4.037	2.492	1.974	18.809	-20,78	-24,48
	Primer	2.614	11.946	4.068	6.238	4.037	2.492	1.974	18.809	-20,78	-24,47
	Manufaktur	0	1	0	-	0	0	-	0	-100,00	-100,00
10	Kapas	39.413	233.717	16.464	19.411	26.985	15.386	41.220	119.465	167,90	4,58
	Primer	38.414	228.354	16.334	19.192	26.248	14.860	40.830	117.465	174,76	6,29
	Manufaktur	999	5.363	130	219	736	526	390	2.001	-25,88	-60,98
11	Pala	28	78	0	53	13	65	21	153	-67,74	-23,23
	Primer	-	16	0	26	2	22	21	72	-5,83	-
	Manufaktur	28	62	0	27	11	43	0	81	-99,96	-99,93
12	Gula Tebu	663.001	3.241.069	537.060	413.540	653.321	378.990	339.206	2.322.117	-10,50	-48,84
	- Gula Kristal Mentah/Gula Kasar (raw sugar)	615.827	3.024.197	535.760	412.790	620.000	323.325	268.060	2.159.935	-17,09	-56,47
	- Gula Kristal Rafinasi (Refined Sugar)	3.352	67.550	1.300	750	31.320	3.472	5.072	41.914	46,08	51,31
	- Gula Kristal Putih (Plantation White Sugar)	43.822	149.322	0	0	2.001	52.193	66.074	120.268	26,60	50,78
13	Pinang (Primer)	-	17	47	-	-	-	56	103	-	-
14	Kacang Mete	1.761	6.249	1.365	1.127	1.540	359	633	5.024	76,24	-64,05
	Primer	780	782	-	-	-	-	22	22	-	-97,23
	Manufaktur	980	5.467	1.365	1.127	1.540	359	611	5.002	70,22	-37,64
15	Lainnya	42.535	134.376	30.602	21.791	21.578	20.752	10.374	105.097	-50,01	-75,61
	Total	791.576	3.917.279	670.230	505.125	758.309	482.873	469.124	2.885.660	-2,85	-40,74

Sumber : Badan Pusat Statistik, diolah Pusdatin

Keterangan : Cakupan kode HS yang digunakan sesuai dengan BTKI 2017 Mei 2022) dan BTKI 2022 (Januari-Mei 2023)

*) Angka Sementara

(MM)

Tabel 19. Nilai Impor Komoditas Perkebunan Indonesia, Mei 2022 dan Januari - Mei 2023

(000 USD)

No	Komoditas	2022		2023						Pertumb. Apr '23 thd Mar '23 (%)	Pertumb. Apr '23 thd Apr '22 (%)
		Mei	Jan-Mei	Januari	Februari	Maret	April	Mei*)	Jan - Mei*)		
1	Kelapa	6.161	75.289	4.471	495	479	3.435	8.314	17.194	142,03	34,93
	Primer	95	806	121	126	95	66	70	478	5,05	-26,81
	Manufaktur	6.066	74.483	4.350	369	384	3.369	8.244	16.716	144,73	35,90
2	Karet	10.717	82.364	22.095	7.222	7.397	21.502	8.929	67.146	-58,47	-16,68
	Primer	2.693	16.036	761	963	791	980	712	4.206	-27,32	-73,56
	Manufaktur	8.024	66.328	21.334	6.259	6.607	20.522	8.217	62.940	-59,96	2,42
3	Kelapa Sawit	312	2.284	269	93	314	186	285	1.148	53,51	-8,62
	Primer	106	392	119	33	77	76	126	431	64,67	18,29
	Manufaktur	206	1.892	150	60	237	109	160	716	45,72	-22,52
4	Kopi	4.085	24.280	4.387	7.086	13.048	10.099	22.559	57.180	123,38	452,22
	Primer	3.737	20.488	3.177	5.976	11.602	9.474	21.652	51.881	128,54	479,41
	Manufaktur	348	3.792	1.210	1.111	1.446	625	907	5.299	45,13	160,49
5	T e h	1.797	12.365	2.047	1.522	2.173	1.184	1.846	8.772	55,93	2,73
	Primer	378	3.404	481	455	548	296	752	2.532	154,20	98,82
	Manufaktur	1.419	8.962	1.566	1.067	1.625	888	1.094	6.240	23,17	-22,90
6	Lada	261	1.194	300	197	326	23	217	1.063	848,44	-16,95
	Primer	138	184	107	46	68	19	166	405	771,25	20,02
	Manufaktur	123	1.010	194	151	258	4	52	658	1.225,97	-58,27
7	Tembakau	60.033	233.005	45.230	19.092	46.244	43.312	58.565	212.443	35,21	-2,45
	Primer	3.832	15.880	9.210	2.958	3.751	2.401	4.543	22.862	89,24	18,57
	Manufaktur	56.202	217.126	36.021	16.134	42.493	40.911	54.021	189.580	32,04	-3,88
8	Kakao	51.407	366.199	101.148	76.256	81.019	66.023	105.308	429.754	59,50	104,85
	Primer	-	172.096	-	-	-	-	-	-	-	-
	Manufaktur	51.407	194.103	101.148	76.256	81.019	66.023	105.308	429.754	59,50	104,85
9	Cengkeh	21.874	95.575	34.805	58.243	38.299	22.423	16.117	169.887	-28,12	-26,32
	Primer	21.869	95.562	34.804	58.243	38.296	22.420	16.117	169.880	-28,12	-26,30
	Manufaktur	4	14	2	-	4	2	-	7	-100,00	-100,00
10	Kapas	106.944	576.412	45.416	50.072	65.181	37.189	95.244	293.102	156,11	-10,94
	Primer	105.311	566.305	45.255	49.685	63.936	36.273	94.586	289.736	160,76	-10,18
	Manufaktur	1.632	10.106	161	387	1.245	916	657	3.367	-28,26	-59,72
11	Pala	227	624	3	639	86	511	172	1.412	-66,29	-24,17
	Primer	-	147	2	448	22	121	171	763	41,47	-
	Manufaktur	227	478	2	192	64	390	1	649	-99,69	-99,46
12	Gula Tebu	342.968	1.618.884	268.626	208.268	337.376	207.964	193.278	1.215.512	-7,06	-43,65
	- Gula Kristal Mentah/Gula Kasar (raw sugar)	315.367	1.494.092	267.736	207.810	317.654	173.020	148.675	1.114.895	-14,07	-52,86
	- Gula Kristal Rafinasi (Refined Sugar)	2.097	37.887	890	458	18.471	2.376	3.505	25.701	47,53	67,19
	- Gula Kristal Putih (Plantation White Sugar)	25.505	86.906	0	0	1.251	32.568	41.097	74.916	26,19	61,14
13	Pinang (Primer)	-	47	45	-	-	-	36	81	-	-
14	Kacang Mete	2.945	14.501	2.977	2.020	3.539	899	1.911	11.347	112,62	-35,10
	Primer	991	992	-	-	-	-	0	0	-	-100,00
	Manufaktur	1.954	13.510	2.977	2.020	3.539	899	1.911	11.347	112,62	-2,20
15	Lainnya	64.698	354.222	69.025	60.794	62.866	40.892	51.131	284.708	25,04	-20,97
	Total	674.431	3.457.246	600.844	491.999	658.349	455.642	563.914	2.770.748	23,76	-16,39

Sumber : Badan Pusat Statistik, diolah Pusdatin

Keterangan : Cakupan kode HS yang digunakan sesuai dengan BTKI 2017 Mei 2022) dan BTKI 2022 (Januari-Mei 2023)

*) Angka Sementara

(MM)

Tabel 20. Neraca Volume Komoditas Perkebunan Indonesia, Mei 2022 dan Januari - Mei 2023

(Ton)

No	Komoditas	2022		2023						Pertumb. Apr '23 thd Mar '23 (%)	Pertumb. Apr '23 thd Apr '22 (%)
		Mei	Jan - Mei	Januari	Februari	Maret	April	Mei*)	Jan - Mei*)		
1	Kelapa	132.159	811.627	141.492	196.984	193.658	159.943	167.302	859.379	4,60	26,59
	Primer	39.445	333.296	41.889	58.540	63.020	49.716	66.098	279.263	32,95	67,57
	Manufaktur	92.714	478.331	99.604	138.444	130.638	110.228	101.204	580.117	-8,19	9,16
2	Karet	176.537	889.703	148.482	150.575	170.648	110.862	170.062	750.629	53,40	-3,67
	Primer	-1.325	-9.242	175	-234	-453	-541	-512	-1.564	-5,27	-61,35
	Manufaktur	177.862	898.945	148.307	150.809	171.101	111.403	170.574	752.193	53,11	-4,10
3	Kelapa Sawit	895.285	10.542.303	3.308.750	2.984.560	2.785.736	2.158.731	2.368.065	13.605.842	9,70	164,50
	Primer	332.670	1.700.324	490.019	376.300	501.144	305.419	391.469	2.064.351	28,17	17,67
	Manufaktur	562.614	8.841.980	2.818.731	2.608.260	2.284.592	1.853.312	1.976.597	11.541.491	6,65	251,32
4	Kopi	22.766	133.573	27.024	17.519	67.752	11.752	19.505	143.552	65,97	-14,33
	Primer	22.480	132.400	26.785	17.321	67.459	11.488	19.283	142.336	67,85	-14,22
	Manufaktur	287	1.172	238	199	293	263	222	1.215	-15,79	-22,71
5	T e h	2.609	13.511	2.375	2.571	2.158	1.744	3.019	11.867	73,07	15,70
	Primer	65	423	229	168	85	-2	-84	395	3.834,34	-228,39
	Manufaktur	2.544	13.088	2.147	2.403	2.073	1.746	3.102	11.472	77,66	21,96
6	Lada	2.346	15.143	1.639	1.827	2.446	1.643	2.801	10.356	70,56	19,42
	Primer	2.295	14.829	1.628	1.796	2.380	1.551	2.683	10.038	72,99	16,89
	Manufaktur	51	315	11	31	66	92	118	318	29,35	133,75
7	Tembakau	-9.021	-36.063	-7.693	-2.156	-5.966	-7.181	-10.720	-33.716	49,28	18,84
	Primer	-1.196	-3.195	-1.779	-615	-1.129	-717	-995	-5.234	38,80	-16,82
	Manufaktur	-7.825	-32.868	-5.914	-1.541	-4.837	-6.464	-9.725	-28.482	50,44	24,29
8	Kakao	9.548	9.814	-13.564	-762	3.663	-4.994	-3.913	-19.570	-21,65	-140,98
	Primer	0	-67.859	0	0	0	0	0	0	-	-
	Manufaktur	9.548	77.673	-13.564	-762	3.663	-4.994	-3.913	-19.570	-21,65	-140,98
9	Cengkeh	-1.635	-6.403	-3.363	-4.705	-2.221	-1.400	-731	-12.420	-47,76	-55,27
	Primer	-1.658	-6.494	-3.370	-4.765	-2.261	-1.405	-768	-12.569	-45,37	-53,68
	Manufaktur	23	91	7	59	40	5	36	149	582,26	60,65
10	Kapas	-37.160	-221.938	-14.372	-17.435	-25.070	-14.082	-39.393	-110.352	179,75	6,01
	Primer	-37.854	-225.513	-15.500	-18.549	-25.538	-14.406	-40.411	-114.404	180,52	6,75
	Manufaktur	694	3.575	1.128	1.114	468	324	1.018	4.052	213,94	46,57
11	Pala	1.358	9.267	1.396	2.217	2.463	1.703	2.372	10.152	39,29	74,69
	Primer	1.016	7.350	1.140	1.860	2.228	1.399	2.083	8.709	48,90	104,90
	Manufaktur	341	1.917	256	358	235	304	289	1.443	-4,87	-15,22
12	Gula Tebu	-635.988	-3.098.747	-513.619	-399.881	-647.371	-378.522	-319.053	-2.258.446	-15,71	-49,83
	- Gula Kristal Mentah/Gula Kasar (raw sugar)	-615.820	-3.024.162	-535.743	-412.754	-619.985	-323.313	-268.050	-2.159.844	-17,09	-56,47
	- Gula Kristal Rafinasi (Refined Sugar)	23.523	73.723	21.984	12.715	-25.572	-3.121	14.941	20.946	-578,67	-36,48
	- Gula Kristal Putih (Plantation White Sugar)	-43.691	-148.307	140	158	-1.814	-52.088	-65.944	-119.548	26,60	50,93
13	Pinang (Primer)	12.398	89.322	15.808	13.694	15.597	14.387	13.081	72.569	-9,08	5,51
14	Kacang Mete	-1.184	-2.958	67	-77	-655	52	-235	-849	-556,61	-80,12
	Primer	-510	712	1.056	773	328	0	6	2.163	24.299,48	-101,10
	Manufaktur	-674	-3.669	-989	-850	-983	52	-241	-3.012	-567,73	-64,24
15	Lainnya	12.333	175.349	74.929	25.123	68.474	39.388	101.671	309.585	158,13	724,38
	Total	582.351	9.323.503	3.169.351	2.970.055	2.631.313	2.094.027	2.473.832	13.338.578	18,14	324,80

Sumber : Badan Pusat Statistik, diolah Pusdatin

Keterangan : Cakupan kode HS yang digunakan sesuai dengan BTKI 2017 Mei 2022) dan BTKI 2022 (Januari-Mei 2023)

*) Angka Sementara

(MM)

Tabel 21. Neraca Nilai Komoditas Perkebunan Indonesia, Mei 2022 dan Januari - Mei 2023

(000 USD)

No	Komoditas	2022		2023						Pertumb. Apr '23 thd Mar '23 (%)	Pertumb. Apr '23 thd Apr '22 (%)
		Mei	Jan - Mei	Januari	Februari	Maret	April	Mei*)	Jan - Mei		
1	Kelapa	148.312	733.356	91.225	122.903	122.959	94.427	97.968	529.482	3,75	-33,94
	Primer	10.100	90.972	8.151	11.130	12.131	10.001	13.470	54.882	34,68	33,37
	Manufaktur	138.212	642.383	83.074	111.773	110.829	84.426	84.499	474.600	0,09	-38,86
2	Karet	324.123	1.642.959	214.171	208.637	241.142	169.184	242.725	1.075.860	43,47	-25,11
	Primer	-1.970	-13.829	64	-354	-579	-697	-628	-2.194	-9,89	-68,10
	Manufaktur	326.092	1.656.788	214.107	208.991	241.721	169.881	243.354	1.078.054	43,25	-25,37
3	Kelapa Sawit	579.636	10.330.782	2.203.559	2.195.694	1.939.028	1.556.993	1.666.064	9.561.338	7,01	187,43
	Primer	33.360	167.417	54.832	42.749	57.756	36.915	47.467	239.720	28,59	42,29
	Manufaktur	546.276	10.163.366	2.148.727	2.152.945	1.881.271	1.520.078	1.618.597	9.321.618	6,48	196,30
4	Kopi	62.598	370.458	66.390	51.777	38.409	44.889	75.589	277.054	68,39	20,75
	Primer	61.891	368.998	66.559	51.986	38.586	44.450	75.514	277.094	69,89	22,01
	Manufaktur	707	1.460	-168	-208	-177	440	75	-39	-82,99	-89,43
5	T e h	4.714	24.751	3.988	4.032	4.053	3.429	5.844	21.346	70,44	23,95
	Primer	-18	-97	219	-120	-150	-143	-475	-669	233,41	2.579,61
	Manufaktur	4.732	24.847	3.769	4.152	4.203	3.571	6.319	22.015	76,94	33,53
6	Lada	11.281	72.219	8.524	8.567	11.302	8.060	12.083	48.536	49,92	7,11
	Primer	10.960	70.459	8.491	8.392	11.081	7.642	11.499	47.105	50,46	4,92
	Manufaktur	321	1.760	34	175	220	417	584	1.431	40,02	82,04
7	Tembakau	-40.502	-113.059	-37.171	-4.287	-24.229	-31.311	-35.594	-132.591	13,68	-12,12
	Primer	2.932	28.100	-5.499	1.345	2.607	81	4.012	2.545	4.878,79	36,82
	Manufaktur	-43.434	-141.159	-31.672	-5.632	-26.836	-31.391	-39.605	-135.136	26,17	-8,81
8	Kakao	40.032	113.811	-14.389	18.595	27.538	475	8.361	40.581	1.659,97	-79,11
	Primer	0	-158.905	0	0	0	0	0	0	-	-
	Manufaktur	40.032	272.715	-14.389	18.595	27.538	475	8.361	40.581	1.659,97	-79,11
9	Cengkeh	-16.264	-62.247	-30.455	-48.842	-26.274	-15.348	-9.219	-130.138	-39,94	-43,32
	Primer	-16.441	-62.959	-30.502	-49.431	-26.782	-15.402	-9.728	-131.845	-36,84	-40,83
	Manufaktur	177	712	47	589	507	54	509	1.707	840,90	188,24
10	Kapas	-102.983	-557.917	-42.513	-47.040	-62.126	-34.945	-91.644	-278.268	162,25	-11,01
	Primer	-104.661	-562.743	-44.316	-49.092	-62.903	-35.704	-93.718	-285.732	162,49	-10,46
	Manufaktur	1.678	4.826	1.803	2.051	777	759	2.074	7.463	173,37	23,58
11	Pala	11.693	75.533	10.528	15.850	18.093	13.527	16.155	74.152	19,42	38,15
	Primer	8.553	57.919	8.340	12.550	15.791	10.393	13.333	60.407	28,29	55,89
	Manufaktur	3.140	17.614	2.188	3.300	2.302	3.134	2.822	13.745	-9,97	-10,15
12	Gula Tebu	-326.201	-1.530.415	-253.906	-199.560	-333.449	-207.071	-179.702	-1.173.688	-13,22	-44,91
	- Gula Kristal Mentah/Gula Kasar (raw sugar)	-315.350	-1.494.045	-267.716	-207.776	-317.634	-172.633	-148.668	-1.114.427	-13,88	-52,86
	- Gula Kristal Rafinasi (Refined Sugar)	14.419	48.678	13.522	7.909	-14.893	-2.062	9.850	14.326	-577,61	-31,69
	- Gula Kristal Putih (Plantation White Sugar)	-25.270	-85.048	289	306	-922	-32.376	-40.884	-73.587	26,28	61,79
13	Pinang (Primer)	17.397	133.698	13.976	11.727	12.409	12.202	11.070	61.383	-9,28	-36,37
14	Kacang Mete	-1.226	-2.766	483	508	-469	1.118	-315	1.326	-128,18	-74,31
	Primer	-629	1.019	1.083	876	294	1	4	2.257	314,41	-100,70
	Manufaktur	-598	-3.785	-599	-368	-762	1.117	-319	-932	-128,60	-46,56
15	Lainnya	2.087	80.187	19.310	25.633	33.027	27.872	47.397	153.238	70,05	2.171,04
	Total	714.698	11.311.349	2.253.721	2.364.195	2.001.413	1.643.499	1.866.782	10.129.610	13,59	161,20

Sumber : Badan Pusat Statistik, diolah Pusdatin

Keterangan : Cakupan kode HS yang digunakan sesuai dengan BTKI 2017 Mei 2022) dan BTKI 2022 (Januari-Mei 2023)

*) Angka Sementara

(MM)

Tabel 22. Volume Ekspor Komoditas Peternakan Indonesia, Mei 2022 dan Januari-Mei 2023

No	Komoditas	2022		2023					Jan-Mei	Pertumb. Mei'23 thd Apr'23 (%)	Pertumb. Mei'23 thd Mei'22 (%)
		Mei	Jan-Mei	Januari	Februari	Maret	April	Mei*)			
A. Ternak Hidup											
1	Sapi	-	-	-	-	-	-	-	-	-	-
2	Babi	1.887	9.972	2.481	1.901	2.265	1.040	0	7.687	-100,00	-100,00
3	Kambing	-	15	-	-	-	-	-	-	-	-
4	Biri-biri	-	65	-	-	-	-	-	-	-	-
5	Unggas	1	4	5	2	2	8	5	22	-30,48	741,01
B. Hasil Ternak											
1	Daging Sapi	2	27	0	23	3	0	3	29	120.868,70	79,91
2	Daging Babi	-	7	-	-	0	-	-	0	-	-
3	Daging Kambing/Domba	-	0	-	-	0	-	-	0	-	-
4	Daging Unggas	3.349	20.848	3.019	3.055	4.333	3.151	3.830	17.388	21,55	14,35
5	Susu dan Kepala Susu	1.596	9.520	1.727	1.328	3.908	3.839	6.967	17.769	81,45	336,39
6	Telur Unggas	1	2	-	-	0	7	32	39	351,09	6.217,00
	- Segar	-	0	-	-	-	7	32	39	351,21	-
	- Olahan	1	2	-	-	0	0	-	0	-100,00	-100,00
7	Lemak	4.458	32.257	7.896	7.385	9.568	4.655	9.554	39.057	105,24	114,31
C. Produk yang dapat dimakan berasal dari hewan											
1	Sarang Burung Walet	93	589	85	158	164	104	99	610	-4,96	6,76
2	Lainnya	-	1	-	-	-	1	0	1	-99,50	-
	- Segar	-	1	-	-	-	1	0	1	-99,50	-
	- Olahan	-	-	-	-	-	-	-	-	-	-
D. Produk Hewani Non Pangan											
1	Kulit	383	1.813	220	233	313	397	396	1.559	-0,46	3,17
2	Bulu	218	1.011	175	252	276	111	209	1.023	87,80	-4,47
3	Wol	3	7	-	0	0	-	-	0	-	-100,00
	- Segar	-	0	-	0	0	-	-	0	-	-
	- Olahan	3	7	-	0	-	-	-	0	-	-100,00
E. Obat Hewan											
1	Vaksin untuk Obat Hewan	62	275	32	44	63	22	43	205	91,90	-30,66
2	Premix dan Lysin	11.685	52.788	6.453	6.890	9.478	6.494	5.332	34.646	-17,89	-54,37
3	Obat Hewan Lainnya	14	55	1	27	14	13	1	55	-94,92	-94,97
F. Pakan Hewan											
	- Segar	46	350	195	116	193	59	89	653	51,41	94,54
	- Olahan	10.822	43.534	10.406	10.803	11.926	9.315	11.017	53.469	18,27	1,81
G. Lainnya											
		2.900	19.176	3.471	4.033	5.045	2.430	3.369	18.349	38,65	16,18
	Total	37.520	192.317	36.166	36.250	47.552	31.648	40.945	192.560	29,38	9,13

Sumber : Badan Pusat Statistik, diolah Pusdatin

Keterangan : Cakupan kode HS yang digunakan sesuai dengan BTKI 2022

*) Angka Sementara

(MDM)

Tabel 23. Nilai Ekspor Komoditas Peternakan Indonesia, Mei 2022 dan Januari-Mei 2023

(USD 000)

No	Komoditas	2022		2023					Pertumb. Mei'23 thd Apr'23 (%)	Pertumb. Mei'23 thd Mei'22 (%)
		Mei	Jan-Mei	Januari	Februari	Maret	April	Mei*)		
A. Ternak Hidup										
1	Sapi	-	0	0	0	0	0	0	-	-
2	Babi	4.030	20.915	6.729	5.078	6.006	2.855	0	20.668	-100,00
3	Kambing	-	49	-	-	-	-	-	-	-
4	Biri-biri	-	262	-	-	-	-	-	-	-
5	Unggas	20	88	129	15	4	126	70	344	-44,44
B. Hasil Ternak										
1	Daging Sapi	5	74	1	77	16	0	45	138	489.671,35
2	Daging Babi	-	32	-	-	2	-	-	2	-
3	Daging Kambing/Domba	-	0	-	-	0	-	-	0	-
4	Daging Unggas	11.142	71.513	14.053	12.380	20.524	14.923	20.997	82.877	40,70
5	Susu dan Kepala Susu	3.670	24.712	3.403	1.998	10.970	6.016	9.746	32.132	62,01
6	Telur Unggas	8	30	-	-	0	21	71	91	243,89
	- Segar	-	0	-	-	-	21	71	91	243,99
	- Olahan	8	30	-	-	0	0	-	0	-100,00
7	Lemak	5.770	38.912	7.903	7.367	9.320	4.743	9.472	38.804	99,70
C. Produk yang dapat dimakan berasal dari hewan										
1	Sarang Burung Walet	36.316	272.395	46.183	60.007	61.094	49.919	45.125	262.328	-9,60
2	Lainnya	-	85	-	-	-	7	0	7	-99,86
	- Segar	-	85	-	-	-	7	0	7	-99,86
	- Olahan	-	-	-	-	-	-	-	-	-
D. Produk Hewani Non Pangan										
1	Kulit	5.338	31.178	4.513	5.219	6.019	9.334	8.155	33.240	-12,63
2	Bulu	498	2.467	410	622	567	306	610	2.516	99,61
3	Wol	1	2	-	0	0	-	-	0	-
	- Segar	-	0	-	0	0	-	-	0	-
	- Olahan	1	2	-	0	-	-	-	0	-100,00
E. Obat Hewan										
1	Vaksin untuk Obat Hewan	1.212	6.230	1.004	1.373	1.662	858	1.248	6.145	45,48
2	Premix dan Lisin	14.633	70.288	5.091	7.343	9.644	6.494	5.894	34.465	-9,24
3	Obat Hewan Lainnya	52	216	7	100	62	53	15	236	-72,52
F. Pakan Hewan										
	- Segar	91	790	280	245	305	78	216	1.123	177,27
	- Olahan	12.401	45.901	8.641	7.310	8.575	6.979	8.528	40.034	22,18
G. Lainnya										
		3.429	24.949	4.085	4.114	4.501	3.707	7.803	24.211	110,50
Total		98.615	611.089	102.432	113.246	139.272	106.418	117.994	579.362	10,88

Sumber : Badan Pusat Statistik, diolah Pusdatin

Keterangan : Cakupan kode HS yang digunakan sesuai dengan BTKI 2022

*) Angka Sementara

(MDN)

Tabel 24. Volume Impor Komoditas Peternakan Indonesia, Mei 2022 dan Januari-Mei 2023

No	Komoditas	2022		2023					Pertumb. Mei'23 thd Apr'23 (%)	Pertumb. Mei'23 thd Mei'22 (%)	
		Mei	Jan-Mei	Januari	Februari	Maret	April	Mei*)			Jan-Mei
A. Ternak Hidup											
1	Sapi	12.790	49.130	637	7.736	12.735	10.505	12.341	43.954	17,47	-3,51
2	Babi	-	-	0	0	0	0	0	0	-	-
3	Kambing	-	28	-	3	-	-	5	8	-	-
4	Biri-biri	-	9	-	-	-	-	3	3	-	-
5	Unggas	5	22	0	4	4	4	9	21	105,59	64,61
B. Hasil Ternak											
1	Daging Sapi	36.717	88.770	16.424	8.079	11.382	21.716	17.263	74.865	-20,50	-52,98
2	Daging Babi	506	2.083	319	218	476	604	452	2.069	-25,11	-10,60
3	Daging Kambing/Domba	188	1.299	242	328	530	435	190	1.726	-56,27	1,02
4	Daging Unggas	1.655	10.674	1.585	1.221	1.269	1.054	2.000	7.129	89,73	20,83
5	Susu dan Kepala Susu	29.993	154.429	22.158	28.936	30.971	29.304	32.632	144.000	11,36	8,80
6	Telur Unggas	240	811	166	165	140	104	198	772	89,93	-17,64
	- Segar	-	0	-	-	-	-	-	-	-	-
	- Olahan	240	811	166	165	140	104	198	772	89,93	-17,64
7	Lemak	477	2.139	413	277	492	531	582	2.295	9,61	21,96
C. Produk yang dapat dimakan berasal dari hewan											
1	Sarang Burung Walet	-	0	0	-	-	0	-	0	-100,00	-
2	Lainnya	-	2	0	1	-	-	-	1	-	-
	- Segar	-	2	0	1	-	-	-	1	-	-
	- Olahan	-	-	-	-	-	-	-	-	-	-
D. Produk Hewani Non Pangan											
1	Kulit	7.934	42.128	8.556	8.014	9.796	7.121	9.906	43.393	39,11	24,86
2	Bulu	4.000	18.407	2.544	2.467	4.068	4.198	6.092	19.368	45,12	52,31
3	Wol	12	198	64	41	15	19	54	193	187,89	368,76
	- Segar	-	0	0	-	-	-	-	0	-	-
	- Olahan	12	198	64	41	15	19	54	193	187,89	368,76
E. Obat Hewan											
1	Vaksin untuk Obat Hewan	116	1.428	51	47	82	116	85	381	-26,57	-26,38
2	Premix dan Lisin	6.939	35.097	9.531	7.806	9.197	8.730	9.824	45.089	12,53	41,58
3	Obat Hewan Lainnya	7	223	64	11	33	23	103	234	340,47	1.284,20
F. Pakan Hewan											
	- Segar	876	4.549	523	120	1.201	373	980	3.197	162,50	11,87
	- Olahan	71.274	308.929	61.352	53.681	70.582	48.768	62.371	296.755	27,89	-12,49
G. Lainnya											
		25.011	118.151	12.165	16.053	23.912	19.695	26.048	97.873	32,26	4,15
Total		#####	838.505	136.795	135.207	176.886	153.300	181.137	783.326	18,16	-8,86

Sumber : Badan Pusat Statistik, diolah Pusdatin

Keterangan : Cakupan kode HS yang digunakan sesuai dengan BTKI 2022

*) Angka Sementara

(MDN)

Tabel 25. Nilai Impor Komoditas Peternakan Indonesia, Mei 2022 dan Januari-Mei 2023

(USD 000)

No	Komoditas	2022		2023					Pertumb. Mei'23 thd Apr'23 (%)	Pertumb. Mei'23 thd Mei'22 (%)	
		Mei	Jan-Mei	Januari	Februari	Maret	April	Mei*)			Jan-Mei
A. Ternak Hidup											
1	Sapi	50.515	200.417	2.398	27.264	42.630	35.423	36.538	144.254	3,15	-27,67
2	Babi	-	-	0	0	0	0	0	0	-	-
3	Kambing	-	516	-	43	-	-	81	124	-	-
4	Biri-biri	-	195	-	-	-	-	49	49	-	-
5	Unggas	2.869	11.444	88	2.743	2.956	2.976	4.983	13.747	67,43	73,71
B. Hasil Ternak											
1	Daging Sapi	#####	307.829	52.854	30.969	46.160	82.460	64.049	276.492	-22,33	-46,89
2	Daging Babi	1.959	8.633	1.269	901	1.863	2.578	1.817	8.428	-29,54	-7,28
3	Daging Kambing/Domba	1.249	8.699	1.100	1.422	2.343	1.756	1.011	7.633	-42,44	-19,04
4	Daging Unggas	2.713	18.503	3.073	2.633	3.191	2.165	4.258	15.320	96,66	56,94
5	Susu dan Kepala Susu	#####	555.158	88.193	109.221	109.459	102.597	110.051	519.520	7,26	-4,69
6	Telur Unggas	1.306	4.469	1.092	1.105	926	680	1.327	5.129	95,19	1,58
	- Segar	-	0	-	-	-	-	-	-	-	-
	- Olahan	1.306	4.469	1.092	1.105	926	680	1.327	5.129	95,19	1,58
7	Lemak	950	7.859	985	716	1.528	1.344	1.463	6.036	8,83	53,93
C. Produk yang dapat dimakan berasal dari hewan											
1	Sarang Burung Walet	-	713	189	-	-	49	-	238	-100,00	-
2	Lainnya	-	101	16	30	-	-	-	46	-	-
	- Segar	-	101	16	30	-	-	-	46	-	-
	- Olahan	-	-	-	-	-	-	-	-	-	-
D. Produk Hewani Non Pangan											
1	Kulit	46.725	233.547	48.805	39.448	47.930	29.690	56.607	222.480	90,66	21,15
2	Bulu	12.450	52.821	5.309	5.502	10.633	8.211	12.888	42.542	56,97	3,52
3	Wol	68	1.928	403	307	200	254	557	1.722	119,03	725,09
	- Segar	-	1	0	-	-	-	-	0	-	-
	- Olahan	68	1.927	403	307	200	254	557	1.722	119,03	725,09
E. Obat Hewan											
1	Vaksin untuk Obat Hewan	6.057	26.078	4.972	3.410	7.655	5.319	8.589	29.945	61,46	41,79
2	Premix dan Lysin	16.249	79.670	15.031	11.948	15.718	15.114	18.431	76.241	21,94	13,43
3	Obat Hewan Lainnya	956	5.033	262	1.134	1.165	535	2.015	5.111	276,56	110,66
F. Pakan Hewan											
	- Segar	429	2.294	308	132	603	288	432	1.763	49,92	0,74
	- Olahan	61.229	262.254	52.475	44.453	60.086	42.989	57.751	257.754	34,34	-5,68
G. Lainnya											
		82.330	354.905	40.998	49.224	73.538	61.386	76.523	301.669	24,66	-7,05
Total		#####	#####	319.819	332.603	428.585	395.817	459.419	1.936.243	16,07	-12,35

Sumber : Badan Pusat Statistik, diolah Pusdatin

Keterangan : Cakupan kode HS yang digunakan sesuai dengan BTKI 2022

*) Angka Sementara

(MDN)

Tabel 26. Neraca Volume Perdagangan Komoditas Peternakan Indonesia, Mei 2022 dan Januari-Mei 2023

(Ton)

No	Komoditas	2022		2023						Pertumb. Mei'23 thd Apr'23 (%)	Pertumb. Mei'23 thd Mei'22 (%)
		Mei	Jan-Mei	Januari	Februari	Maret	April	Mei*)	Jan-Mei		
A. Ternak Hidup											
1	Sapi	-12.790	-49.130	-637	-7.736	-12.735	-10.505	-12.341	-43.954	-17,47	3,51
2	Babi	1.887	9.972	2.481	1.901	2.265	1.040	0	7.687	-100,00	-100,00
3	Kambing	0	-14	0	-3	0	0	-5	-8	-	-
4	Biri-biri	0	56	0	0	0	0	-3	-3	-	-
5	Unggas	-5	-18	5	-2	-2	3	-3	1	-194,64	28,54
B. Hasil Ternak											
1	Daging Sapi	-36.715	-88.743	-16.424	-8.056	-11.378	-21.716	-17.261	-74.836	20,52	52,99
2	Daging Babi	-506	-2.076	-319	-218	-475	-604	-452	-2.069	25,11	10,60
3	Daging Kambing/Domba	-188	-1.299	-242	-328	-530	-435	-190	-1.726	56,27	-1,02
4	Daging Unggas	1.694	10.175	1.434	1.834	3.064	2.097	1.830	10.259	-12,73	8,02
5	Susu dan Kepala Susu	-28.396	-144.909	-20.431	-27.608	-27.063	-25.464	-25.666	-126.232	-0,79	9,62
6	Telur Unggas	-240	-808	-166	-165	-140	-97	-166	-734	-71,13	30,63
	- Segar	0	0	0	0	0	7	32	39	351,21	-
	- Olahan	-240	-809	-166	-165	-140	-104	-198	-772	-89,93	17,47
7	Lemak	3.981	30.118	7.483	7.108	9.076	4.124	8.972	36.763	117,55	125,38
C. Produk yang dapat dimakan berasal dari hewan											
1	Sarang Burung Walet	93	589	85	158	164	104	99	609	-4,93	6,76
2	Lainnya	0	-1	0	-1	0	1	0	0	-99,50	-
	- Segar	0	-1	0	-1	0	1	0	0	-99,50	-
	- Olahan	0	0	0	0	0	0	0	0	-	-
D. Produk Hewani Non Pangan											
1	Kulit	-7.550	-40.314	-8.336	-7.781	-9.483	-6.724	-9.511	-41.834	-41,45	-25,96
2	Bulu	-3.781	-17.397	-2.369	-2.215	-3.792	-4.086	-5.883	-18.345	-43,96	-55,59
3	Wol	-8	-190	-64	-41	-15	-19	-54	-193	-187,89	-571,70
	- Segar	0	0	0	0	0	0	0	0	-	-
	- Olahan	-8	-190	-64	-41	-15	-19	-54	-193	-187,89	-571,70
E. Obat Hewan											
1	Vaksin untuk Obat Hewan	-53	-1.153	-20	-3	-19	-93	-42	-177	55,09	21,38
2	Premix dan Lysin	4.747	17.691	-3.078	-916	280	-2.236	-4.492	-10.442	-100,90	-194,64
3	Obat Hewan Lainnya	6	-168	-63	16	-20	-10	-102	-179	-932,76	-1.753,87
F. Pakan Hewan											
	- Segar	-830	-4.199	-328	-4	-1.008	-314	-890	-2.545	-183,35	-7,30
	- Olahan	-60.452	-265.395	-50.946	-42.878	-58.656	-39.453	-51.354	-243.286	-30,17	15,05
G. Lainnya											
		-22.111	-98.975	-8.694	-12.020	-18.866	-17.265	-22.679	-79.524	-31,36	-2,57
Total		-161.220	-646.188	-100.630	-98.957	-129.334	-121.652	-140.193	-590.766	-15,24	13,04

Sumber : Badan Pusat Statistik, diolah Pusdatin

Keterangan : Cakupan kode HS yang digunakan sesuai dengan BTKI 2022

*) Angka Sementara

(MDN)

Tabel 27. Neraca Nilai Perdagangan Komoditas Peternakan Indonesia, Mei 2022 dan Januari-Mei 2023

(USD 000)

No	Komoditas	2022		2023					Pertumb. Mei'23 thd Apr'23 (%)	Pertumb. Mei'23 thd Mei'22 (%)	
		Mei	Jan-Mei	Januari	Februari	Maret	April	Mei*)			Jan-Mei
A. Ternak Hidup											
1	Sapi	-50.515	-200.417	-2.398	-27.264	-42.630	-35.423	-36.538	-144.254	-3,15	27,67
2	Babi	4.030	20.915	6.729	5.078	6.006	2.855	0	20.668	-100,00	-100,00
3	Kambing	0	-467	0	-43	0	0	-81	-124	-	-
4	Biri-biri	0	67	0	0	0	0	-49	-49	-	-
5	Unggas	-2.849	-11.356	42	-2.729	-2.952	-2.850	-4.913	-13.403	-72,38	-72,48
B. Hasil Ternak											
1	Daging Sapi	-120.601	-307.755	-52.853	-30.892	-46.145	-82.460	-64.004	-276.354	22,38	46,93
2	Daging Babi	-1.959	-8.601	-1.269	-901	-1.861	-2.578	-1.817	-8.426	29,54	7,28
3	Daging Kambing/Domba	-1.249	-8.699	-1.100	-1.422	-2.343	-1.756	-1.011	-7.633	42,44	19,04
4	Daging Unggas	8.429	53.011	10.980	9.746	17.333	12.758	16.740	67.557	31,21	98,58
5	Susu dan Kepala Susu	-111.800	-530.446	-84.790	-107.223	-98.489	-96.582	-100.305	-487.388	-3,86	10,28
6	Telur Unggas	-1.299	-4.438	-1.092	-1.105	-926	-659	-1.256	-5.038	-90,55	3,28
	- Segar	0	0	0	0	0	21	71	91	243,99	-
	- Olahan	-1.299	-4.438	-1.092	-1.105	-926	-680	-1.327	-5.129	-95,19	-2,17
7	Lemak	4.820	31.053	6.918	6.650	7.792	3.399	8.009	32.768	135,62	66,16
C. Produk yang dapat dimakan berasal dari hewan											
1	Sarang Burung Walet	36.316	271.682	45.993	60.007	61.094	49.870	45.125	262.090	-9,52	24,26
2	Lainnya	0	-16	-16	-30	0	7	0	-39	-99,86	-
	- Segar	0	-16	-16	-30	0	7	0	-39	-99,86	-
	- Olahan	0	0	0	0	0	0	0	0	-	-
D. Produk Hewani Non Pangan											
1	Kulit	-41.387	-202.369	-44.292	-34.228	-41.911	-20.356	-48.452	-189.240	-138,03	-17,07
2	Bulu	-11.952	-50.354	-4.898	-4.879	-10.066	-7.905	-12.278	-40.026	-55,32	-2,73
3	Wol	-67	-1.925	-403	-307	-200	-254	-557	-1.722	-119,03	-736,30
	- Segar	0	-1	0	0	0	0	0	0	-	-
	- Olahan	-67	-1.925	-403	-307	-200	-254	-557	-1.722	-119,03	-736,30
E. Obat Hewan											
1	Vaksin untuk Obat Hewan	-4.846	-19.848	-3.968	-2.037	-5.993	-4.462	-7.341	-23.800	-64,53	-51,48
2	Premix dan Lisin	-1.616	-9.382	-9.940	-4.605	-6.074	-8.621	-12.537	-41.776	-45,42	-675,75
3	Obat Hewan Lainnya	-904	-4.817	-256	-1.035	-1.103	-482	-2.000	-4.875	-314,94	-121,27
F. Pakan Hewan											
	- Segar	-338	-1.504	-28	113	-298	-210	-216	-640	-2,76	36,09
	- Olahan	-48.828	-216.353	-43.834	-37.142	-51.511	-36.010	-49.223	-217.719	-36,69	-0,81
G. Lainnya											
		-78.901	-329.956	-36.912	-45.110	-69.037	-57.679	-68.720	-277.458	-19,14	12,90
Total		-425.512	-1.531.975	-217.387	-219.357	-289.313	-289.399	-341.425	-1.356.881	-17,98	19,76

Sumber : Badan Pusat Statistik, diolah Pusdatin

Keterangan : Cakupan kode HS yang digunakan sesuai dengan BTKI 2022

*) Angka Sementara

(MDN)



PERKEMBANGAN INFLASI MAKANAN BULAN MEI 2023

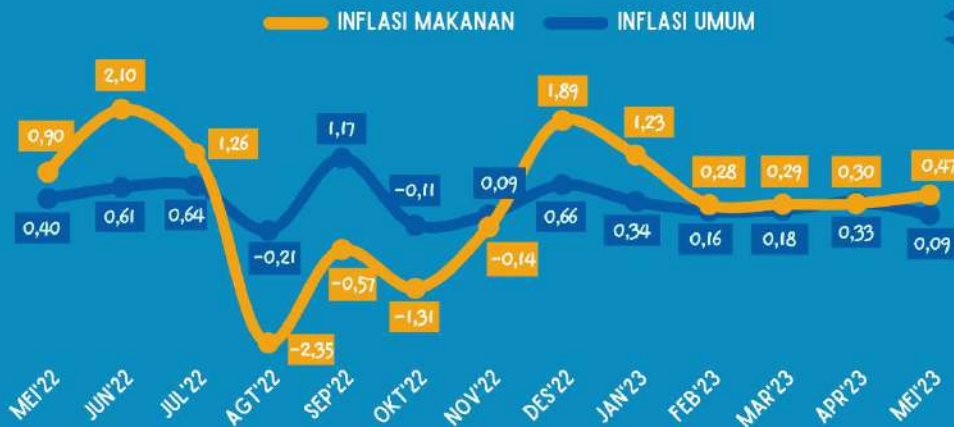

INFLASI UMUM DAN MAKANAN

- Tingkat inflasi umum kalender bulan Mei 2023 sebesar 1,10%, sedangkan inflasi makanan sebesar 2,59%
- Terjadi inflasi makanan sebesar 0,47 pada bulan Mei dengan Indeks Harga Konsumen (IHK) sebesar 119,61

INFLASI MENURUT KELOMPOK PENGELUARAN

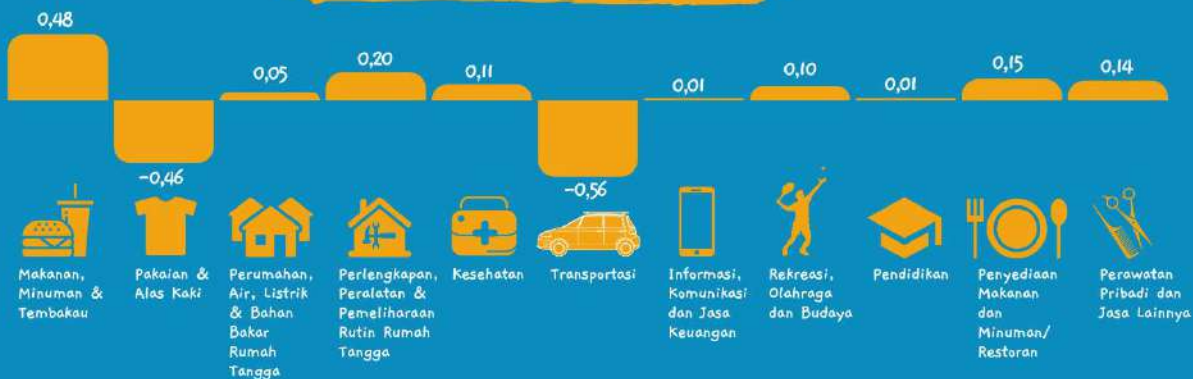

INFLASI SUBKELOMPOK MAKANAN, MINUMAN DAN TEMBAKAU



MAKANAN

Subkelompok ini mengalami inflasi pada bulan Mei sebesar 0,47%.



MINUMAN BERALKOHOL

Subkelompok ini mengalami inflasi pada bulan Mei sebesar 0,30%.



MINUMAN YANG TIDAK BERALKOHOL

Subkelompok ini mengalami inflasi pada bulan Mei sebesar 0,24%.



ROKOK DAN TEMBAKAU

Subkelompok ini mengalami inflasi pada bulan Mei sebesar 0,77%.

Tabel 28. Indeks Harga Konsumen Perkotaan di Indonesia (IHK) (2018=100), Januari- Mei 2023

	KELOMPOK/SUB KELOMPOK	2022	Rata-rata	2023				
		Mei	2022	Januari	Februari	Maret	April	Mei
000	U M U M	110,42	111,03	113,98	114,16	114,36	114,74	114,84
010	MAKANAN, MINUMAN, DAN TEMBAKAU	116,21	115,96	119,19	119,76	120,18	120,59	121,17
011	Makanan	115,67	115,08	118,02	118,35	118,69	119,05	119,61
012	Minuman yang Tidak Beralkohol	110,66	111,29	113,12	113,44	113,54	113,62	113,89
013	Minuman Beralkohol	107,23	107,59	109,8	109,78	110,32	110,49	110,82
014	Rokok dan Tembakau	125,13	126,69	133,34	135,88	137,15	138,21	139,28
020	PAKAIAN DAN ALAS KAKI	107,49	107,89	108,59	108,81	108,99	109,65	109,15
021	Pakaian	107,87	108,31	109,1	109,31	109,48	110,28	109,74
202	Alas Kaki	106,03	106,27	106,6	106,88	107,06	107,19	106,83
030	PERUMAHAN, AIR, LISTRIK, DAN BAHAN BAKAR RUMAH TANGGA	105,23	105,76	107,92	107,99	107,71	107,79	107,84
031	Sewa Rumah	105,36	105,74	107,41	107,51	107,72	107,8	107,85
032	Pemeliharaan, Perbaikan, dan Keamanan Tempat Tinggal/Perumahan	108,60	109,07	111,2	111,27	111,3	111,43	111,49
033	Penyediaan Air dan Layanan Perumahan Lainnya	103,71	104,09	108,49	108,66	105,08	105,14	105,23
034	Listrik dan Bahan Bakar Rumah Tangga	103,78	104,66	106,74	106,72	106,76	106,84	106,88
040	PERLENGKAPAN, PERALATAN, DAN PEMELIHARAAN RUTIN RUMAH TANGGA	111,73	112,09	114,17	114,39	114,63	114,89	115,12
041	Furnitur, Perlengkapan, dan Karpet	105,25	105,41	106,48	106,57	106,64	106,94	107,97
042	Tekstil Rumah Tangga	111,89	112,15	113,91	114,05	114,26	114,77	114,56
043	Peralatan Rumah Tangga	109,09	109,49	111,23	111,35	111,07	111,22	111,21
044	Barang Pecah Belah dan Peralatan Makan Minum	119,35	119,89	122,88	123,13	123,47	124,6	124,52
045	Peralatan dan Perlengkapan Perumahan Dan Kebun	116,52	117,21	120,29	120,75	120,66	120,97	120,99
046	Barang dan Layanan untuk Pemeliharaan Rumah Tangga Rutin	112,55	112,92	115,15	115,4	115,79	115,96	116,17
050	KESEHATAN	111,08	111,37	113,2	113,46	113,46	113,75	113,88
051	Obat-obatan dan Produk Kesehatan	116,03	116,46	119,08	119,5	119,45	119,9	120,14
052	Jasa Rawat Jalan	112,59	112,91	115,24	115,55	115,55	115,79	115,84
053	Jasa Rawat Inap	103,78	103,88	104,37	104,37	104,38	104,5	104,54
054	Jasa Kesehatan Lainnya	109,44	109,61	110,81	111,21	111,39	111,87	112,02
060	TRANSPORTASI	108,42	111,64	119,22	118,96	119,6	120,6	119,93
061	Pembelian Kendaraan	106,31	106,66	108,02	108,22	108,34	108,48	108,63
062	Pengoperasian Peralatan Transportasi Pribadi	106,06	110,77	121,46	121,5	122,07	122,09	122,09
063	Jasa Angkutan Penumpang	116,87	119,37	125,69	124,13	125,51	130,09	126,73
064	Jasa Pengiriman Barang	115,49	115,73	117,41	117,81	117,99	118,82	118,89
070	INFORMASI, KOMUNIKASI, DAN JASA KEUANGAN	99,86	99,78	99,65	99,63	99,6	99,58	99,59
071	Peralatan Informasi dan Komunikasi	97,68	97,35	96,64	96,55	96,4	96,3	96,28
072	Layanan Informasi dan Komunikasi	100,96	100,97	100,99	100,99	100,99	100,99	101,02
073	Asuransi	100,44	100,43	100,44	100,44	100,44	100,44	100,44
074	Jasa Keuangan	96,00	96,00	96	96	96	96	96
080	REKREASI, OLAHRAGA, DAN BUDAYA	106,57	106,91	108,53	108,61	108,73	108,78	108,89
081	Barang Rekreasi Tahan Lama	101,43	101,65	101,96	102,02	102,38	102,44	102,43
082	Barang Rekreasi Lainnya dan Olahraga	104,82	104,90	105,87	105,88	106,07	106,07	106,12
083	Layanan Rekreasi dan Olahraga	103,82	103,99	104,8	104,82	104,87	104,88	105,21
084	Perlengkapan Kebudayaan	102,44	102,75	103,44	103,44	103,52	104,16	104,16
085	Layanan Kebudayaan	106,82	105,87	106,74	106,87	106,89	106,9	107,39
086	Koran, Buku, dan Perlengkapan Sekolah	110,29	111,26	114,24	114,38	114,55	114,69	114,49
090	PENDIDIKAN	109,61	110,76	112,58	112,61	112,61	112,61	112,62
091	Pendidikan Dasar dan Anak Usia Dini	110,95	112,16	113,85	113,85	113,84	113,84	113,86
092	Pendidikan Menengah	110,30	111,30	112,66	112,66	112,66	112,66	112,66
093	Pendidikan Tinggi	107,75	109,00	110,93	110,93	110,93	110,93	110,93
094	Pendidikan Lainnya	111,13	112,10	115,02	115,31	115,34	115,35	115,39
100	PENYEDIAAN MAKANAN DAN MINUMAN/RESTORAN	113,05	113,48	115,82	116,02	116,3	116,7	116,87
101	Jasa Pelayanan Makanan dan Minuman	113,05	113,48	115,82	116,02	116,3	116,7	116,87
110	PERAWATAN PRIBADI DAN JASA LAINNYA	117,94	118,07	121,74	121,88	122,22	123,05	123,22
111	Perawatan Pribadi	114,32	115,06	118,74	118,96	119,23	119,49	119,69
112	Perawatan Pribadi Lainnya	125,62	124,40	128,11	128,08	128,58	130,69	130,79
113	Perlindungan Sosial	103,81	104,37	105,49	105,91	106,01	106,39	106,39
114	Jasa Lainnya	120,33	120,92	124,24	124,42	124,75	124,82	125,06

Sumber : BPS

(YS)

Tabel 29. Inflasi Menurut Kelompok dan Sub Kelompok (2018=100), Januari - Mei 2023

	KELOMPOK/SUB KELOMPOK	2022	Inflasi 2021	2023				
		Mei		Januari	Februari	Maret	April	Mei
000	U M U M	0,40	5,51	0,34	0,16	0,18	0,33	0,09
010	MAKANAN, MINUMAN, DAN TEMBAKAU	0,78	5,83	1,16	0,48	0,35	0,34	0,48
011	Makanan	0,90	5,67	1,23	0,28	0,29	0,30	0,47
012	Minuman yang Tidak Beralkohol	0,32	3,25	0,19	0,28	0,09	0,07	0,24
013	Minuman Beralkohol	0,10	5,08	0,49	-0,02	0,49	0,15	0,30
014	Rokok dan Tembakau	0,35	8,92	1,49	1,90	0,93	0,77	0,77
020	PAKAIAN DAN ALAS KAKI	-0,20	1,40	0,10	0,20	0,17	0,61	-0,46
021	Pakaian	-0,27	1,39	0,14	0,19	0,16	0,73	-0,49
202	Alas Kaki	0,07	1,44	-0,05	0,26	0,17	0,12	-0,34
030	PERUMAHAN, AIR, LISTRIK, DAN BAHAN BAKAR RUMAH TANGGA	0,10	3,78	0,35	0,06	-0,26	0,07	0,05
031	Sewa Rumah	0,04	2,25	0,48	0,09	0,20	0,07	0,05
032	Pemeliharaan, Perbaikan, dan Keamanan Tempat Tinggal/Perumahan	0,31	3,46	0,47	0,06	0,03	0,12	0,05
033	Penyediaan Air dan Layanan Perumahan Lainnya	0,10	4,46	0,61	0,16	-3,29	0,06	0,09
034	Listrik dan Bahan Bakar Rumah Tangga	0,07	6,24	0,00	-0,02	0,04	0,07	0,04
040	PERLENGKAPAN, PERALATAN, DAN PEMELIHARAAN RUTIN RUMAH TANGGA	0,43	4,86	0,24	0,19	0,21	0,23	0,20
041	Furnitur, Perlengkapan, dan Karpas	0,19	2,23	0,22	0,08	0,07	0,28	0,96
042	Tekstil Rumah Tangga	0,22	3,73	0,18	0,12	0,18	0,45	-0,18
043	Peralatan Rumah Tangga	0,37	3,04	0,15	0,11	-0,25	0,14	-0,01
044	Barang Pecah Belah dan Peralatan Makan Minum	0,93	5,67	0,27	0,20	0,28	0,92	-0,06
045	Peralatan dan Perlengkapan Perumahan Dan Kebun	0,49	5,72	0,40	0,38	-0,07	0,26	0,02
046	Barang dan Layanan untuk Pemeliharaan Rumah Tangga Rutin	0,46	5,65	0,25	0,22	0,34	0,15	0,18
050	KESEHATAN	0,19	2,87	0,40	0,23	0,00	0,26	0,11
051	Obat-obatan dan Produk Kesehatan	0,39	4,03	0,35	0,35	-0,04	0,38	0,20
052	Jasa Rawat Jalan	0,08	3,36	0,74	0,27	0,00	0,21	0,04
053	Jasa Rawat Inap	0,02	1,11	0,09	0,00	0,01	0,11	0,04
054	Jasa Kesehatan Lainnya	0,13	1,10	0,69	0,36	0,16	0,43	0,13
060	TRANSPORTASI	0,65	15,26	-1,15	-0,22	0,54	0,84	-0,56
061	Pembelian Kendaraan	0,15	3,65	0,31	0,19	0,11	0,13	0,14
062	Pengoperasian Peralatan Transportasi Pribadi	0,06	19,12	-0,86	0,03	0,47	0,02	0,00
063	Jasa Angkutan Penumpang	2,63	18,05	-3,24	-1,24	1,11	3,65	-2,58
064	Jasa Pengiriman Barang	0,71	2,06	0,64	0,34	0,15	0,70	0,06
070	INFORMASI, KOMUNIKASI, DAN JASA KEUANGAN	0,03	-0,36	0,01	-0,02	-0,03	-0,02	0,01
071	Peralatan Informasi dan Komunikasi	0,06	-1,13	-0,01	-0,09	-0,16	-0,10	-0,02
072	Layanan Informasi dan Komunikasi	0,00	0,16	0,02	0,00	0,00	0,00	0,03
073	Asuransi	0,02	0,02	0,00	0,00	0,00	0,00	0,00
074	Jasa Keuangan	0,00	-3,01	0,00	0,00	0,00	0,00	0,00
080	REKREASI, OLAHRAGA, DAN BUDAYA	0,30	3,04	0,25	0,07	0,11	0,05	0,10
081	Barang Rekreasi Tahan Lama	0,05	1,00	0,00	0,06	0,35	0,06	-0,01
082	Barang Rekreasi Lainnya dan Olahraga	0,01	1,43	0,29	0,01	0,18	0,00	0,05
083	Layanan Rekreasi dan Olahraga	0,04	1,35	0,25	0,02	0,05	0,01	0,31
084	Perlengkapan Kebudayaan	0,00	1,39	0,23	0,00	0,08	0,62	0,00
085	Layanan Kebudayaan	1,70	3,13	0,29	0,12	0,02	0,01	0,46
086	Koran, Buku, dan Perlengkapan Sekolah	0,34	5,38	0,25	0,12	0,15	0,12	-0,17
090	PENDIDIKAN	0,01	2,77	0,12	0,03	0,00	0,00	0,01
091	Pendidikan Dasar dan Anak Usia Dini	0,00	2,65	0,07	0,00	-0,01	0,00	0,02
092	Pendidikan Menengah	0,00	2,16	0,01	0,00	0,00	0,00	0,00
093	Pendidikan Tinggi	0,00	2,95	0,00	0,00	0,00	0,00	0,00
094	Pendidikan Lainnya	0,09	3,87	0,92	0,25	0,03	0,01	0,03
100	PENYEDIAAN MAKANAN DAN MINUMAN/RESTORAN	0,54	4,49	0,33	0,17	0,24	0,34	0,15
101	Jasa Pelayanan Makanan dan Minuman	0,54	4,49	0,33	0,17	0,24	0,34	0,15
110	PERAWATAN PRIBADI DAN JASA LAINNYA	0,32	5,91	0,84	0,11	0,28	0,68	0,14
111	Perawatan Pribadi	0,58	7,02	0,56	0,19	0,23	0,22	0,17
112	Perawatan Pribadi Lainnya	-0,14	3,89	1,45	-0,02	0,39	1,64	0,08
113	Perlindungan Sosial	0,00	1,69	0,18	0,40	0,09	0,36	0,00
114	Jasa Lainnya	0,07	5,52	0,24	0,14	0,27	0,06	0,19

Sumber : BPS

NILAI TUKAR PETANI BULAN MEI 2023

(PERTANIAN SEMPIT/TANPA PERIKANAN)



NTP nilai tukar petani
Mei 2023
110,35

It indeks harga yang diterima petani
Mei 2023
128,84

Ib indeks harga yang dibayar petani
Mei 2023
116,75



TANAMAN PANGAN
Nilai tukar petani (NTP) subsektor tanaman pangan bulan Mei sebesar 104,45 dengan It sebesar 122,31 dan Ib 117,10



PERKEBUNAN
Nilai tukar petani (NTP) subsektor perkebunan bulan Mei sebesar 125,80 dengan It sebesar 146,62 dan Ib 116,56



HORTIKULTURA
Nilai tukar petani (NTP) subsektor hortikultura bulan Mei sebesar 110,48 dengan It sebesar 128,76 dan Ib 116,54



PETERNAKAN
Nilai tukar petani (NTP) subsektor peternakan bulan April sebesar 102,12 dengan It sebesar 118,55 dan Ib 116,08

Tabel 30. Nilai Tukar Petani Nasional (2018=100), Mei 2022 dan Januari - Mei 2023

No.	Rincian	2022	2023					Pertumb. Mei'23 thd Apr'23 (%)	Pertumb, Mei'23 thd Mei'22 (%)
		Mei	Januari	Februari	Maret	April	Mei		
1	Indeks Harga yang Diterima Petani	117,89	126,98	128,12	128,79	128,64	128,61	-0,02	9,10
2	Indeks Harga yang Dibayar Petani	111,84	115,61	115,91	116,19	116,33	116,71	0,32	4,35
3	Konsumsi Rumah Tangga	112,04	115,85	116,21	116,55	116,71	117,18	0,40	4,59
4	Makanan, Minuman Dan Tembakau	114,00	117,69	118,20	118,66	118,77	119,52	0,63	4,84
5	Pakaian Dan Alas Kaki	114,52	116,91	117,11	117,39	118,67	118,85	0,15	3,78
6	Perumahan, Air, Listrik Dan Bahan Bakar Lainnya	106,10	107,92	108,02	108,14	108,22	108,27	0,04	2,04
7	Perlengkapan, Peralatan Dan Pemeliharaan Rutin Rumah Tangga	112,22	114,89	115,21	115,38	115,57	115,73	0,14	3,13
8	Kesehatan	111,25	113,63	113,92	114,05	114,18	114,30	0,11	2,74
9	Transportasi	109,07	118,94	119,02	119,23	119,29	119,38	0,08	9,46
10	Informasi, Komunikasi, Dan Jasa Keuangan	104,20	104,28	104,29	104,28	104,29	104,29	0,00	0,08
11	Rekreasi, Olahraga, Dan Budaya	110,24	112,38	112,51	112,61	112,71	112,92	0,19	2,43
12	Pendidikan	103,70	104,18	104,21	104,21	104,22	104,22	0,00	0,50
13	Penyediaan Makanan Dan Minuman/Restoran	109,27	111,63	111,85	112,02	112,17	112,32	0,14	2,79
14	Perawatan Pribadi Dan Jasa Lainnya	113,25	116,23	116,54	116,74	117,06	117,29	0,19	3,56
15	BPPBM	111,50	115,49	115,70	115,84	115,98	116,13	0,13	4,16
16	Bibit	108,78	111,72	111,97	112,13	112,25	112,52	0,24	3,45
17	Pupuk, Pestisida, Obat, dan Pakan	114,43	118,56	118,74	118,87	118,92	119,03	0,09	4,02
18	Sewa dan Pengeluaran Lainnya	106,95	108,45	108,56	108,63	108,70	108,77	0,06	1,70
19	Transportasi Dan Komunikasi	109,84	121,99	122,15	122,41	122,54	122,64	0,08	11,65
20	Barang Modal	108,68	110,69	110,95	111,11	111,30	111,39	0,09	2,50
21	Upah Buruh	111,79	114,56	114,85	115,03	115,33	115,44	0,09	3,27
22	Nilai Tukar Petani	105,41	109,84	110,53	110,85	110,58	110,20	-0,34	4,55
23	Nilai Tukar Usaha Pertanian	105,73	109,95	110,74	111,18	110,92	110,74	-0,16	4,74

Sumber : Badan Pusat Statistik

(SHM)

Keterangan : Tahun 2022 dan 2023 menggunakan tahun dasar 2018 (2018=100)

Tabel 31. Nilai Tukar Petani Nasional Tanpa Ikan (2018=100), Agustus 2021 dan Januari - Agustus 2022

No.	Rincian	2021	2022								Pertumb.	Pertumb.
		Agustus	Januari	Februari	Maret	April	Mei	Juni	Juli	Agustus	Agts'22 thd Jul'22 (%)	Agts'21 (%)
1	Indeks Harga yang Diterima Petani	113,09	119,35	119,66	120,90	120,92	117,93	119,71	118,39	119,96	1,32	6,08
2	Indeks Harga yang Dibayar Petani	108,03	109,73	109,85	110,48	111,40	111,92	112,98	113,64	112,85	-0,69	4,46
3	Konsumsi Rumah Tangga	107,88	109,63	109,62	110,39	111,46	112,07	113,42	114,23	113,02	-1,05	4,77
4	Makanan, Minuman Dan Tembakau	108,57	111,05	110,91	112,07	113,16	114,04	116,22	117,40	115,10	-1,96	6,02
5	Pakaian Dan Alas Kaki	111,43	112,47	112,62	112,94	114,27	114,56	114,87	115,33	115,57	0,21	3,72
6	Perumahan, Air, Listrik Dan Bahan Bakar Lainnya	104,04	104,92	105,07	105,46	105,92	106,11	106,30	106,69	106,91	0,21	2,76
7	Perlengkapan, Peralatan Dan Pemeliharaan Rutin Rumah Tangga	109,53	110,78	111,11	111,44	111,95	112,25	112,56	112,84	113,20	0,32	3,36
8	Kesehatan	109,46	110,27	110,48	110,79	111,09	111,27	111,51	111,75	112,03	0,25	2,34
9	Transportasi	105,11	105,73	105,87	106,04	108,88	109,09	109,28	109,44	109,75	0,28	4,41
10	Informasi, Komunikasi, Dan Jasa Keuangan	104,09	104,25	104,18	104,20	104,21	104,22	104,30	104,28	104,31	0,02	0,20
11	Rekreasi, Olahraga, Dan Budaya	109,05	109,64	109,82	109,94	110,05	110,27	110,50	111,30	111,47	0,15	2,22
12	Pendidikan	103,42	103,55	103,73	103,73	103,73	103,73	103,73	103,90	104,04	0,14	0,61
13	Penyediaan Makanan Dan Minuman/Restoran	107,48	108,12	108,25	108,47	108,92	109,30	109,57	109,91	110,18	0,25	2,52
14	Perawatan Pribadi Dan Jasa Lainnya	110,78	111,86	112,11	112,53	112,94	113,28	113,68	114,00	114,35	0,31	3,22
15	BPPBM	107,94	109,80	110,23	110,59	111,27	111,63	112,03	112,37	112,56	0,18	4,28
16	Bibit	106,33	107,31	107,58	108,04	108,44	108,77	109,35	109,61	109,67	0,06	3,14
17	Pupuk, Pestisida, Obat, dan Pakan	107,60	111,50	112,26	112,84	113,96	114,53	115,16	115,70	116,15	0,39	7,94
18	Sewa dan Pengeluaran Lainnya	105,53	106,27	106,45	106,63	106,80	106,98	107,09	107,27	107,37	0,09	1,73
19	Transportasi Dan Komunikasi	105,72	106,55	106,78	106,97	109,51	109,93	110,24	110,59	110,90	0,28	4,90
20	Barang Modal	106,80	107,81	108,00	108,22	108,55	108,76	108,97	109,21	109,37	0,14	2,41
21	Upah Buruh	109,37	110,73	111,08	111,41	111,73	111,97	112,18	112,39	112,56	0,16	2,92
22	Nilai Tukar Petani	104,68	108,77	108,93	109,42	108,54	105,37	105,96	104,18	106,30	2,03	1,54
23	Nilai Tukar Usaha Pertanian	104,77	108,70	108,56	109,32	108,67	105,65	106,86	105,36	106,57	1,14	1,72

Sumber : Badan Pusat Statistik

Keterangan : Tahun 2021 dan 2022 menggunakan tahun dasar 2018 (2018=100)

(SHM)

Tabel 32. NTP Nasional Sub Sektor Tanaman Pangan (2018=100), Mei 2022 dan Januari - Mei 2023

No.	Rincian	2022	2023				Pertumb. Mei'23 thd Apr'23 (%)	Pertumb. Mei'23 thd Mei'22 (%)	
		Mei	Januari	Februari	Maret	April			Mei
1	Indeks Harga yang Diterima Petani	108,93	120,31	122,13	121,00	121,44	122,31	0,72	12,28
2	Padi	106,19	122,30	123,97	121,55	121,53	122,27	0,61	15,15
3	Palawija	118,38	116,49	118,28	121,53	123,21	124,24	0,83	4,95
4	Indeks Harga yang Dibayar Petani	112,26	115,89	116,22	116,54	116,70	117,10	0,34	4,31
5	Konsumsi Rumah Tangga	112,52	116,16	116,49	116,87	117,06	117,57	0,44	4,48
6	Makanan, Minuman Dan Tembakau	114,85	118,28	118,74	119,27	119,41	120,24	0,70	4,69
7	Pakaian Dan Alas Kaki	114,97	117,47	117,68	117,98	119,31	119,50	0,16	3,93
8	Perumahan, Air, Listrik Dan Bahan Bakar Lainnya	105,96	107,76	107,86	107,98	108,06	108,11	0,04	2,02
9	Perlengkapan, Peralatan Dan Pemeliharaan Rutin Rumah Tangga	112,16	114,88	115,22	115,41	115,60	115,76	0,14	3,21
10	Kesehatan	111,34	113,81	114,12	114,25	114,38	114,50	0,10	2,84
11	Transportasi	109,16	119,02	119,09	119,31	119,37	119,48	0,09	9,45
12	Informasi, Komunikasi, Dan Jasa Keuangan	104,22	104,28	104,31	104,30	104,30	104,30	0,00	0,08
13	Rekreasi, Olahraga, Dan Budaya	110,64	112,88	113,00	113,11	113,20	113,40	0,18	2,50
14	Pendidikan	103,82	104,21	104,26	104,26	104,27	104,27	0,00	0,43
15	Penyediaan Makanan Dan Minuman/Restoran	109,88	112,20	112,42	112,60	112,76	112,91	0,14	2,76
16	Perawatan Pribadi Dan Jasa Lainnya	113,32	116,35	116,64	116,85	117,16	117,39	0,19	3,58
17	BPPBM	111,64	115,33	115,62	115,78	115,92	116,03	0,09	3,94
18	Bibit	108,49	112,00	112,42	112,68	112,86	113,16	0,27	4,31
19	Pupuk dan Pestisida	113,94	117,95	118,11	118,20	118,22	118,26	0,03	3,79
20	Sewa dan Pengeluaran Lainnya	107,55	108,98	109,13	109,21	109,28	109,33	0,05	1,66
21	Transportasi Dan Komunikasi	111,10	123,80	124,02	124,28	124,36	124,48	0,09	12,04
22	Barang Modal	109,00	111,04	111,25	111,45	111,60	111,72	0,10	2,50
23	Upah Buruh	112,60	115,79	116,16	116,37	116,60	116,73	0,12	3,67
24	Nilai Tukar Petani	97,04	103,82	105,09	103,83	104,06	104,45	0,38	7,64
25	Nilai Tukar Usaha Pertanian	97,58	104,32	105,63	104,51	104,74	105,41	0,64	8,03

Sumber : Badan Pusat Statistik

(SHM)

Keterangan : Tahun 2022 dan 2023 menggunakan tahun dasar 2018 (2018=100)

Tabel 33. NTP Nasional Sub Sektor Hortikultura (2018=100), Mei 2022 dan Januari - Mei 2023

No.	Rincian	2022	2023					Pertumb. Mei'23 thd Apr'23 (%)	Pertumb, Mei'23 thd Mei'22 (%)
		Mei	Januari	Februari	Maret	April	Mei		
1	Indeks Harga yang Diterima Petani	116,01	129,30	128,44	131,19	126,72	128,76	1,61	10,98
2	Sayur-sayuran	118,88	136,84	135,76	138,51	131,74	133,79	1,56	12,54
3	Buah-buahan	109,04	109,09	108,52	110,30	111,30	112,66	1,22	3,32
4	Tanaman Obat	99,81	92,96	92,71	94,67	94,38	95,15	0,82	-4,67
5	Indeks Harga yang Dibayar Petani	111,43	115,27	115,68	115,94	116,14	116,54	0,34	4,59
6	Konsumsi Rumah Tangga	111,87	115,74	116,20	116,50	116,75	117,27	0,44	4,83
7	Makanan, Minuman Dan Tembakau	113,53	117,25	117,92	118,33	118,57	119,40	0,70	5,17
8	Pakaian Dan Alas Kaki	114,96	117,47	117,69	118,00	119,38	119,58	0,17	4,02
9	Perumahan, Air, Listrik Dan Bahan Bakar Lainnya	107,27	109,42	109,58	109,72	109,83	109,89	0,05	2,44
10	Perlengkapan, Peralatan Dan Pemeliharaan Rutin Rumah Tangga	112,69	115,39	115,69	115,86	116,06	116,23	0,14	3,13
11	Kesehatan	111,55	113,97	114,28	114,40	114,53	114,66	0,11	2,79
12	Transportasi	108,80	118,49	118,68	118,90	118,97	119,06	0,08	9,43
13	Informasi, Komunikasi, Dan Jasa Keuangan	103,66	103,68	103,74	103,70	103,70	103,70	0,00	0,04
14	Rekreasi, Olahraga, Dan Budaya	110,55	112,69	112,79	112,89	112,97	113,19	0,19	2,39
15	Pendidikan	103,91	104,41	104,45	104,45	104,46	104,46	0,00	0,52
16	Penyediaan Makanan Dan Minuman/Restoran	109,48	111,81	112,02	112,17	112,34	112,51	0,15	2,76
17	Perawatan Pribadi Dan Jasa Lainnya	114,14	117,16	117,49	117,71	118,07	118,29	0,19	3,64
18	BPPBM	110,52	114,28	114,57	114,72	114,84	114,99	0,13	4,05
19	Bibit	106,46	110,49	110,98	111,31	111,39	111,80	0,37	5,01
20	Pupuk dan Pestisida	111,58	114,76	114,92	115,02	115,04	115,07	0,03	3,12
21	Sewa dan Pengeluaran Lainnya	108,62	110,19	110,37	110,42	110,45	110,60	0,13	1,82
22	Transportasi Dan Komunikasi	111,11	124,06	124,22	124,55	124,74	124,77	0,02	12,29
23	Barang Modal	108,60	110,51	110,69	110,86	110,94	111,02	0,07	2,23
24	Upah Buruh	113,10	115,90	116,20	116,38	116,60	116,64	0,04	3,13
25	Nilai Tukar Petani	104,12	112,17	111,03	113,16	109,11	110,48	1,26	6,12
26	Nilai Tukar Usaha Pertanian	104,97	113,15	112,10	114,36	110,35	111,97	1,47	6,67

Sumber : Badan Pusat Statistik

Keterangan : Tahun 2022 dan 2023 menggunakan tahun dasar 2018 (2018=100)

(SHM)

Tabel 34. NTP Nasional Sub Sektor Perkebunan Rakyat (2018=100), Mei 2022 dan Januari - Mei 2023

No.	Rincian	2022	2023					Pertumb. Mei'23 thd Apr'23 (%)	Pertumb, Mei'23 thd Mei'22 (%)
		Mei	Januari	Februari	Maret	April	Mei		
1	Indeks Harga yang Diterima Petani	137,85	145,58	147,21	150,37	150,05	146,62	-2,29	6,37
2	Tanaman Perkebunan Rakyat (TPR)	137,85	145,58	147,21	150,37	150,05	146,62	-2,29	6,37
3	Indeks Harga yang Dibayar Petani	111,56	115,65	115,91	116,14	116,26	116,56	0,25	4,48
4	Konsumsi Rumah Tangga	111,33	115,25	115,57	115,81	115,91	116,28	0,31	4,44
5	Makanan, Minuman Dan Tembakau	112,97	116,83	117,27	117,58	117,59	118,14	0,47	4,57
6	Pakaian Dan Alas Kaki	113,23	115,36	115,55	115,77	116,92	117,07	0,13	3,39
7	Perumahan, Air, Listrik Dan Bahan Bakar Lainnya	106,01	107,69	107,77	107,87	107,95	107,98	0,02	1,86
8	Perlengkapan, Peralatan Dan Pemeliharaan Rutin Rumah Tangga	111,88	114,36	114,64	114,80	114,98	115,12	0,13	2,90
9	Kesehatan	110,65	112,83	113,11	113,24	113,34	113,43	0,08	2,51
10	Transportasi	108,92	118,85	118,92	119,08	119,13	119,20	0,06	9,44
11	Informasi, Komunikasi, Dan Jasa Keuangan	103,87	104,00	103,98	103,97	104,01	104,01	0,00	0,13
12	Rekreasi, Olahraga, Dan Budaya	109,36	111,35	111,53	111,60	111,69	111,90	0,19	2,32
13	Pendidikan	102,68	103,39	103,40	103,40	103,41	103,41	0,00	0,70
14	Penyediaan Makanan Dan Minuman/Restoran	107,78	110,26	110,46	110,62	110,75	110,91	0,15	2,90
15	Perawatan Pribadi Dan Jasa Lainnya	112,53	115,34	115,66	115,81	116,11	116,36	0,21	3,40
16	BPPBM	112,16	117,20	117,32	117,47	117,67	117,77	0,09	5,01
17	Bibit	108,34	110,78	111,01	111,14	111,16	111,22	0,05	2,66
18	Pupuk dan Pestisida	118,23	123,36	123,47	123,58	123,69	123,74	0,04	4,66
19	Sewa dan Pengeluaran Lainnya	106,13	107,69	107,69	107,73	107,84	107,92	0,07	1,68
20	Transportasi Dan Komunikasi	108,73	119,58	119,67	119,89	120,13	120,27	0,11	10,62
21	Barang Modal	109,88	112,24	112,49	112,66	113,01	113,11	0,09	2,94
22	Upah Buruh	110,87	113,26	113,40	113,61	113,93	114,01	0,08	2,83
23	Nilai Tukar Petani	123,56	125,88	127,01	129,47	129,06	125,80	-2,53	1,81
24	Nilai Tukar Usaha Pertanian	122,90	124,21	125,48	128,01	127,52	124,50	-2,37	1,30

Sumber : Badan Pusat Statistik

(SHM)

Keterangan : Tahun 2022 dan 2023 menggunakan tahun dasar 2018 (2018=100)

Tabel 35. NTP Nasional Sub Sektor Peternakan (2018=100), Mei 2022 dan Januari - Mei 2023

No.	Rincian	2022	2023					Pertumb. Mei'23 thd Apr'23 (%)	Pertumb, Mei'23 thd Mei'22 (%)
		Mei	Januari	Februari	Maret	April	Mei		
1	Indeks Harga yang Diterima Petani	113,54	115,54	115,08	115,93	116,86	118,55	1,44	4,41
2	Terak Besar	114,13	115,01	114,68	114,86	115,98	117,26	1,10	2,74
3	Terak Kecil	113,10	116,80	116,19	115,84	116,08	117,63	1,33	4,01
4	Unggas	111,17	111,96	111,86	113,51	114,91	116,38	1,28	4,68
5	Hasil Ternak	114,93	123,42	122,05	124,01	124,20	127,49	2,65	10,93
6	Indeks Harga yang Dibayar Petani	111,76	115,13	115,36	115,54	115,63	116,08	0,39	3,87
7	Konsumsi Rumah Tangga	111,99	116,12	116,61	116,96	117,13	117,65	0,45	5,05
8	Makanan, Minuman Dan Tembakau	113,56	117,72	118,44	118,91	119,03	119,85	0,70	5,54
9	Pakaian Dan Alas Kaki	115,31	117,80	118,01	118,32	119,62	119,81	0,16	3,90
10	Perumahan, Air, Listrik Dan Bahan Bakar Lainnya	105,98	107,84	107,98	108,09	108,18	108,23	0,04	2,12
11	Perlengkapan, Peralatan Dan Pemeliharaan Rutin Rumah Tangga	112,88	115,79	116,12	116,29	116,44	116,61	0,15	3,30
12	Kesehatan	111,99	114,44	114,71	114,87	115,01	115,19	0,16	2,86
13	Transportasi	109,34	119,42	119,48	119,74	119,81	119,92	0,09	9,68
14	Informasi, Komunikasi, Dan Jasa Keuangan	105,29	105,31	105,32	105,31	105,31	105,32	0,01	0,03
15	Rekreasi, Olahraga, Dan Budaya	110,52	112,58	112,71	112,83	112,97	113,24	0,24	2,46
16	Pendidikan	105,21	105,57	105,59	105,59	105,59	105,59	0,00	0,36
17	Penyediaan Makanan Dan Minuman/Restoran	109,97	112,34	112,56	112,75	112,89	113,05	0,14	2,80
18	Perawatan Pribadi Dan Jasa Lainnya	113,91	117,08	117,42	117,61	117,98	118,20	0,19	3,76
19	BPPBM	111,43	114,20	114,23	114,29	114,34	114,76	0,37	2,99
20	Bibit	112,23	113,52	113,01	112,67	112,74	113,25	0,46	0,91
21	Obat-Obatan dan Pakan	111,84	115,47	115,79	116,07	116,09	116,57	0,41	4,22
22	Sewa dan Pengeluaran Lainnya	105,40	106,99	107,12	107,17	107,24	107,27	0,03	1,77
23	Transportasi Dan Komunikasi	107,27	118,99	119,06	119,41	119,46	119,51	0,04	11,41
24	Barang Modal	105,99	107,45	107,96	108,04	108,09	108,14	0,05	2,03
25	Upah Buruh	111,02	113,18	113,39	113,44	114,09	114,12	0,03	2,80
26	Nilai Tukar Petani	101,59	100,35	99,76	100,34	101,07	102,12	1,04	0,52
27	Nilai Tukar Usaha Pertanian	101,89	101,17	100,74	101,44	102,21	103,30	1,06	1,38

Sumber : Badan Pusat Statistik

Keterangan : Tahun 2022 dan 2023 menggunakan tahun dasar 2018 (2018=100)

(SHM)

**Tabel 36. Indeks Harga yang Diterima Petani (IT) Menurut Provinsi (2018=100),
Mei 2022 dan Januari - Mei 2023**

No.	Provinsi	2022	2023					Pertumb. Mei'23 thd Apr'23 (%)	Pertumb, Mei'23 thd Mei'22 (%)
		Mei	Januari	Februari	Maret	April	Mei		
1	Aceh	115,41	125,64	127,27	128,15	128,46	126,85	-1,25	9,91
2	Sumatera Utara	128,87	142,71	144,75	146,93	145,64	142,12	-2,42	10,28
3	Sumatera Barat	123,47	130,76	130,71	128,77	125,89	125,48	-0,33	1,62
4	Riau	152,08	174,71	178,08	185,83	181,13	174,59	-3,61	14,80
5	Jambi	146,15	161,27	160,32	165,84	164,20	157,50	-4,08	7,77
6	Sumatera Selatan	123,44	116,21	119,03	120,85	123,04	121,23	-1,47	-1,79
7	Bengkulu	143,55	163,71	166,32	170,11	167,52	163,83	-2,21	14,13
8	Lampung	117,72	120,27	120,94	121,76	121,85	124,24	1,96	5,54
9	Kep. Bangka Belitung	140,03	145,16	142,00	144,47	141,79	135,27	-4,60	-3,39
10	Kepulauan Riau	116,30	115,51	115,88	117,75	117,16	116,56	-0,51	0,23
11	DKI Jakarta	108,07	114,45	113,55	114,00	115,15	114,52	-0,54	5,97
12	Jawa Barat	107,13	119,39	121,76	120,29	119,60	120,02	0,35	12,03
13	Jawa Tengah	116,02	127,79	128,55	127,09	127,42	129,47	1,60	11,59
14	D.I. Yogyakarta	112,04	120,15	122,49	122,24	123,18	123,83	0,53	10,52
15	Jawa Timur	113,20	123,76	124,06	124,92	124,99	126,45	1,17	11,70
16	Banten	112,32	121,16	122,65	121,23	121,58	122,05	0,38	8,66
17	Bali	103,99	111,11	112,56	114,29	114,44	114,89	0,40	10,49
18	Nusa Tenggara Barat	115,32	126,72	128,17	127,73	129,45	131,80	1,81	14,28
19	Nusa Tenggara Timur	103,06	106,77	107,80	109,29	109,40	109,66	0,23	6,40
20	Kalimantan Barat	152,38	160,95	161,92	164,81	165,07	159,83	-3,17	4,88
21	Kalimantan Tengah	140,19	142,14	143,10	146,25	148,19	143,89	-2,90	2,64
22	Kalimantan Selatan	118,18	124,85	126,72	127,85	126,53	125,59	-0,75	6,27
23	Kalimantan Timur	133,02	148,47	151,18	152,68	151,12	147,75	-2,23	11,07
24	Kalimantan Utara	117,09	124,04	125,19	125,63	124,86	123,90	-0,77	5,82
25	Sulawesi Utara	122,55	119,09	119,92	121,52	121,99	123,26	1,04	0,58
26	Sulawesi Tengah	115,57	118,83	119,10	120,08	120,38	121,49	0,93	5,12
27	Sulawesi Selatan	109,51	116,46	117,58	119,82	120,27	119,98	-0,24	9,56
28	Sulawesi Tenggara	109,52	113,74	113,38	114,76	115,57	116,20	0,54	6,10
29	Gorontalo	115,38	114,10	114,40	119,48	120,50	121,37	0,72	5,20
30	Sulawesi Barat	128,78	137,34	137,96	143,22	141,30	137,99	-2,34	7,15
31	Maluku	115,57	117,69	117,98	118,00	119,00	120,68	1,41	4,42
32	Maluku Utara	118,77	118,42	118,54	119,52	119,98	119,56	-0,35	0,67
33	Papua Barat	108,82	111,91	110,99	111,71	111,54	112,20	0,59	3,10
34	Papua	107,78	109,83	110,51	110,49	110,95	111,03	0,07	3,02

Sumber : Badan Pusat Statistik

(SHM)

Keterangan : Tahun 2022 dan 2023 menggunakan tahun dasar 2018 (2018=100)

Tabel 37. Indeks Harga yang Dibayar Petani (IB) Menurut Provinsi (2018=100), Mei 2022 dan Januari - Mei 2023

No.	Provinsi	2022	2023					Pertumb. Mei'23 thd Apr'23 (%)	Pertumb, Mei'23 thd Mei'22 (%)
		Mei	Januari	Februari	Maret	April	Mei		
1	Aceh	109,48	112,91	113,27	113,33	112,94	112,98	0,04	3,20
2	Sumatera Utara	110,72	115,29	115,49	115,33	115,20	115,06	-0,12	3,92
3	Sumatera Barat	113,17	116,96	117,26	117,20	117,21	117,17	-0,03	3,53
4	Riau	111,80	115,01	115,25	115,25	115,12	115,10	-0,02	2,95
5	Jambi	111,14	114,51	114,73	114,88	115,06	115,04	-0,02	3,51
6	Sumatera Selatan	111,92	116,25	116,27	116,64	116,99	117,66	0,57	5,13
7	Bengkulu	113,01	117,29	117,64	117,87	117,80	118,03	0,19	4,44
8	Lampung	112,48	116,43	116,71	116,75	116,81	117,21	0,35	4,21
9	Kep. Bangka Belitung	113,27	116,97	117,06	117,05	117,09	117,83	0,64	4,02
10	Kepulauan Riau	107,73	110,68	111,15	111,49	111,57	111,53	-0,03	3,53
11	DKI Jakarta	105,68	106,39	106,37	106,45	106,48	107,01	0,50	1,26
12	Jawa Barat	110,56	113,75	114,12	114,38	114,71	114,93	0,19	3,95
13	Jawa Tengah	113,79	117,53	117,93	118,20	118,30	118,95	0,55	4,54
14	D.I. Yogyakarta	115,13	118,47	118,97	119,68	119,70	120,69	0,82	4,82
15	Jawa Timur	112,62	116,30	116,62	116,95	117,18	117,75	0,49	4,56
16	Banten	113,41	117,54	117,70	118,31	118,47	118,87	0,34	4,81
17	Bali	110,80	115,54	116,01	116,10	115,87	116,22	0,31	4,89
18	Nusa Tenggara Barat	110,40	114,74	115,16	115,46	115,69	116,02	0,29	5,09
19	Nusa Tenggara Timur	109,18	111,73	112,64	113,87	113,87	113,41	-0,40	3,87
20	Kalimantan Barat	110,39	115,20	115,56	115,75	116,02	116,57	0,47	5,60
21	Kalimantan Tengah	114,94	119,52	119,93	120,05	120,18	120,94	0,63	5,22
22	Kalimantan Selatan	111,63	115,67	116,05	116,11	116,32	117,08	0,65	4,88
23	Kalimantan Timur	109,45	114,42	114,65	114,79	115,28	115,60	0,27	5,62
24	Kalimantan Utara	107,78	110,26	110,33	110,84	110,90	111,22	0,29	3,19
25	Sulawesi Utara	110,67	113,66	113,53	114,51	114,49	114,74	0,21	3,67
26	Sulawesi Tengah	113,14	117,39	117,50	117,93	117,76	117,93	0,14	4,24
27	Sulawesi Selatan	110,10	113,79	113,95	114,09	114,47	114,50	0,02	3,99
28	Sulawesi Tenggara	109,55	114,86	114,55	115,32	115,75	116,19	0,38	6,06
29	Gorontalo	109,56	114,12	113,90	114,49	114,64	114,69	0,05	4,69
30	Sulawesi Barat	112,96	117,95	117,67	118,10	118,11	118,56	0,38	4,95
31	Maluku	110,81	113,83	114,43	114,39	115,21	116,73	1,32	5,34
32	Maluku Utara	110,85	114,21	114,48	115,32	115,92	116,32	0,35	4,93
33	Papua Barat	109,06	111,59	111,92	112,01	112,13	112,29	0,14	2,96
34	Papua	107,33	110,02	109,76	110,04	110,27	110,70	0,40	3,14

Sumber : Badan Pusat Statistik

(SHM)

Keterangan : Tahun 2022 dan 2023 menggunakan tahun dasar 2018 (2018=100)

**Tabel 38. Nilai Tukar Petani (NTP) Menurut Provinsi (2018=100),
Mei 2022 dan Januari - Mei 2023**

No.	Provinsi	2022	2023					Pertumb. Mei'23 thd Apr'23 (%)	Pertumb, Mei'23 thd Mei'22 (%)
		Mei	Januari	Februari	Maret	April	Mei		
1	Aceh	105,42	111,27	112,36	113,07	113,73	112,27	-1,28	6,50
2	Sumatera Utara	116,40	123,78	125,34	127,40	126,42	123,51	-2,30	6,11
3	Sumatera Barat	109,11	111,80	111,47	109,87	107,41	107,09	-0,29	-1,84
4	Riau	136,03	151,91	154,52	161,24	157,34	151,69	-3,59	11,51
5	Jambi	131,50	140,83	139,74	144,36	142,71	136,91	-4,06	4,12
6	Sumatera Selatan	110,29	99,97	102,38	103,61	105,17	103,03	-2,03	-6,58
7	Bengkulu	127,02	139,58	141,38	144,32	142,21	138,80	-2,40	9,28
8	Lampung	104,66	103,29	103,63	104,29	104,32	105,99	1,61	1,27
9	Kep. Bangka Belitung	123,62	124,10	121,31	123,43	121,10	114,80	-5,20	-7,13
10	Kepulauan Riau	107,96	104,36	104,26	105,62	105,01	104,51	-0,48	-3,19
11	DKI Jakarta	102,27	107,57	106,76	107,09	108,14	107,02	-1,04	4,64
12	Jawa Barat	96,90	104,96	106,70	105,17	104,26	104,43	0,17	7,77
13	Jawa Tengah	101,96	108,72	109,00	107,52	107,71	108,84	1,05	6,74
14	D.I. Yogyakarta	97,32	101,42	102,96	102,14	102,90	102,61	-0,29	5,43
15	Jawa Timur	100,52	106,41	106,37	106,82	106,66	107,39	0,68	6,83
16	Banten	99,04	103,08	104,20	102,47	102,63	102,68	0,05	3,67
17	Bali	93,85	96,17	97,02	98,45	98,76	98,86	0,09	5,33
18	Nusa Tenggara Barat	104,46	110,43	111,30	110,63	111,90	113,60	1,52	8,74
19	Nusa Tenggara Timur	94,39	95,56	95,70	95,98	96,08	96,69	0,63	2,43
20	Kalimantan Barat	138,05	139,72	140,12	142,38	142,27	137,11	-3,63	-0,68
21	Kalimantan Tengah	121,97	118,93	119,32	121,83	123,30	118,98	-3,51	-2,45
22	Kalimantan Selatan	105,86	107,94	109,19	110,12	108,78	107,27	-1,39	1,33
23	Kalimantan Timur	121,54	129,77	131,87	133,01	131,08	127,81	-2,49	5,16
24	Kalimantan Utara	108,63	112,50	113,47	113,34	112,59	111,41	-1,05	2,55
25	Sulawesi Utara	110,73	104,78	105,63	106,12	106,55	107,43	0,83	-2,98
26	Sulawesi Tengah	102,15	101,22	101,37	101,83	102,22	103,02	0,78	0,85
27	Sulawesi Selatan	99,47	102,35	103,18	105,02	105,07	104,79	-0,27	5,35
28	Sulawesi Tenggara	99,97	99,03	98,97	99,51	99,85	100,01	0,16	0,04
29	Gorontalo	105,31	99,98	100,44	104,35	105,11	105,82	0,68	0,49
30	Sulawesi Barat	114,00	116,44	117,25	121,27	119,63	116,39	-2,71	2,10
31	Maluku	104,30	103,39	103,10	103,16	103,29	103,38	0,09	-0,88
32	Maluku Utara	107,14	103,69	103,55	103,64	103,50	102,78	-0,70	-4,07
33	Papua Barat	99,78	100,29	99,17	99,73	99,47	99,91	0,45	0,14
34	Papua	100,41	99,83	100,69	100,40	100,62	100,29	-0,32	-0,12

Sumber : Badan Pusat Statistik

(SHM)

Keterangan : Tahun 2022 dan 2023 menggunakan tahun dasar 2018 (2018=100)

Tabel 39. Nilai Tukar Usaha Pertanian (NTUP) Menurut Provinsi (2018=100), Mei 2022 dan Januari - Mei 2023

No.	Provinsi	2022	2023					Pertumb. Mei'23 thd Apr'23 (%)	Pertumb. Mei'23 thd Mei'22 (%)
		Mei	Januari	Februari	Maret	April	Mei		
1	Aceh	106,16	111,34	112,49	113,11	113,31	111,65	-1,46	5,17
2	Sumatera Utara	114,75	121,53	123,23	124,83	123,58	120,56	-2,44	5,06
3	Sumatera Barat	107,62	109,67	109,42	107,76	105,29	104,90	-0,37	-2,53
4	Riau	131,99	146,61	149,32	155,78	151,94	146,48	-3,59	10,98
5	Jambi	130,06	138,93	138,04	142,71	141,03	134,78	-4,43	3,63
6	Sumatera Selatan	109,97	98,34	100,54	101,90	103,34	101,82	-1,47	-7,41
7	Bengkulu	122,43	131,93	133,88	136,97	134,93	131,42	-2,60	7,34
8	Lampung	106,07	103,42	103,92	104,55	104,59	106,60	1,93	0,50
9	Kep. Bangka Belitung	119,25	118,65	116,00	117,98	115,58	110,17	-4,68	-7,61
10	Kepulauan Riau	107,24	102,38	102,32	103,80	102,51	102,00	-0,50	-4,89
11	DKI Jakarta	105,01	109,60	108,74	109,16	110,26	109,66	-0,54	4,43
12	Jawa Barat	98,06	106,02	107,69	106,26	105,41	105,73	0,30	7,82
13	Jawa Tengah	102,33	109,55	109,96	108,60	108,93	110,41	1,36	7,90
14	D.I. Yogyakarta	98,32	102,69	104,45	104,02	104,66	105,07	0,40	6,87
15	Jawa Timur	100,91	107,09	107,21	107,87	107,78	108,88	1,02	7,90
16	Banten	99,93	104,62	105,87	104,47	104,57	104,84	0,25	4,92
17	Bali	93,81	97,47	98,65	100,17	100,07	100,25	0,18	6,87
18	Nusa Tenggara Barat	104,28	111,14	111,98	111,41	112,60	114,25	1,46	9,56
19	Nusa Tenggara Timur	95,21	95,26	96,04	97,21	97,19	97,36	0,18	2,26
20	Kalimantan Barat	137,23	138,84	139,31	141,43	141,34	136,59	-3,36	-0,47
21	Kalimantan Tengah	122,43	119,07	119,81	122,13	123,62	119,99	-2,94	-1,99
22	Kalimantan Selatan	106,23	107,23	108,49	109,38	108,28	107,35	-0,86	1,05
23	Kalimantan Timur	123,16	130,17	132,40	133,59	132,00	128,85	-2,39	4,62
24	Kalimantan Utara	111,40	114,16	114,68	115,03	114,32	113,16	-1,02	1,58
25	Sulawesi Utara	110,96	103,77	104,37	105,69	105,32	106,20	0,84	-4,29
26	Sulawesi Tengah	102,25	100,69	100,55	101,30	101,61	102,48	0,86	0,23
27	Sulawesi Selatan	100,44	103,50	104,42	106,39	106,66	106,29	-0,35	5,82
28	Sulawesi Tenggara	99,42	96,85	96,41	97,35	97,96	98,44	0,49	-0,99
29	Gorontalo	107,71	102,81	103,00	107,35	108,22	108,93	0,66	1,14
30	Sulawesi Barat	117,23	120,80	121,32	125,84	124,08	121,01	-2,48	3,22
31	Maluku	110,83	107,89	108,06	107,99	108,96	110,24	1,17	-0,53
32	Maluku Utara	110,12	104,30	104,43	105,06	105,40	105,08	-0,30	-4,57
33	Papua Barat	102,27	103,00	102,08	102,63	102,43	103,03	0,59	0,74
34	Papua	104,03	102,71	103,26	102,16	102,20	101,86	-0,33	-2,09

Sumber : Badan Pusat Statistik

(SHM)

Keterangan : Tahun 2022 dan 2023 menggunakan tahun dasar 2018 (2018=100)

Tabel 40. Indeks Harga yang Diterima Petani (IT) Tanpa Perikanan Menurut Provinsi (2018=100), Mei 2022 dan Januari - Mei 2023

No.	Provinsi	2022	2023					Pertumb. Mei'23 thd Apr'23 (%)	Pertumb, Mei'23 thd Mei'22 (%)
		Mei	Januari	Februari	Maret	April	Mei		
1	Aceh	115,25	125,63	127,32	128,21	128,55	126,90	-1,28	10,11
2	Sumatera Utara	129,21	143,31	145,40	147,64	146,29	142,66	-2,48	10,41
3	Sumatera Barat	123,75	131,09	131,00	129,02	126,01	125,59	-0,34	1,48
4	Riau	153,32	176,59	180,06	188,06	183,16	176,41	-3,69	15,06
5	Jambi	146,66	162,09	161,12	166,75	165,06	158,21	-4,15	7,88
6	Sumatera Selatan	123,61	116,12	118,98	120,80	123,00	121,15	-1,50	-1,99
7	Bengkulu	143,89	164,28	166,91	170,74	168,09	164,35	-2,23	14,22
8	Lampung	117,81	120,39	121,07	121,87	121,97	124,40	2,00	5,60
9	Kep. Bangka Belitung	141,48	147,07	143,41	146,03	142,85	135,80	-4,93	-4,01
10	Kepulauan Riau	115,16	112,25	112,75	114,72	114,40	113,79	-0,54	-1,19
11	DKI Jakarta	-	-	-	-	-	-	-	-
12	Jawa Barat	106,80	119,28	121,70	120,16	119,41	119,84	0,35	12,21
13	Jawa Tengah	115,85	127,83	128,61	127,06	127,36	129,47	1,66	11,76
14	D.I. Yogyakarta	112,24	120,50	122,90	122,63	123,59	124,27	0,55	10,72
15	Jawa Timur	113,19	123,98	124,27	125,15	125,19	126,70	1,21	11,94
16	Banten	112,26	121,36	122,89	121,41	121,75	122,22	0,39	8,87
17	Bali	103,81	110,94	112,34	114,19	114,32	114,72	0,35	10,51
18	Nusa Tenggara Barat	115,09	126,63	128,22	127,77	129,49	131,92	1,88	14,63
19	Nusa Tenggara Timur	103,04	106,78	107,84	109,38	109,49	109,72	0,21	6,49
20	Kalimantan Barat	153,71	162,43	163,44	166,39	166,66	161,24	-3,25	4,90
21	Kalimantan Tengah	142,08	144,11	145,10	148,34	150,35	145,84	-3,00	2,64
22	Kalimantan Selatan	118,44	125,33	127,51	128,71	127,12	125,97	-0,90	6,36
23	Kalimantan Timur	136,20	153,57	156,52	158,05	155,97	152,07	-2,50	11,65
24	Kalimantan Utara	118,51	126,54	128,20	128,71	127,29	126,00	-1,02	6,32
25	Sulawesi Utara	122,88	118,70	119,52	121,21	121,61	123,00	1,14	0,10
26	Sulawesi Tengah	115,51	118,31	118,67	119,96	120,05	121,33	1,07	5,04
27	Sulawesi Selatan	108,66	115,71	116,90	119,29	119,66	119,37	-0,24	9,86
28	Sulawesi Tenggara	108,82	112,93	112,73	114,30	114,98	115,65	0,59	6,28
29	Gorontalo	116,08	113,95	114,22	119,91	120,79	121,96	0,98	5,07
30	Sulawesi Barat	129,40	138,15	138,92	144,81	142,77	139,13	-2,55	7,52
31	Maluku	114,40	116,04	116,18	116,56	117,65	119,16	1,28	4,16
32	Maluku Utara	119,10	118,50	118,52	119,35	119,69	119,18	-0,43	0,07
33	Papua Barat	109,63	111,89	110,85	111,51	110,98	111,57	0,54	1,77
34	Papua	106,89	109,09	109,80	109,70	110,23	110,38	0,13	3,26

Sumber : Badan Pusat Statistik

(SHM)

Keterangan : Tahun 2022 dan 2023 menggunakan tahun dasar 2018 (2018=100)

Tabel 41. Indeks Harga yang Dibayar Petani (IB) Tanpa Perikanan Menurut Provinsi (2018=100), Mei 2022 dan Januari - Mei 2023

No.	Provinsi	2022	2023					Pertumb. Mei'23 thd Apr'23 (%)	Pertumb, Mei'23 thd Mei'22 (%)
		Mei	Januari	Februari	Maret	April	Mei		
1	Aceh	109,53	112,94	113,31	113,36	112,97	113,00	0,03	3,16
2	Sumatera Utara	110,74	115,28	115,47	115,31	115,17	115,03	-0,12	3,88
3	Sumatera Barat	113,20	116,97	117,27	117,21	117,22	117,17	-0,04	3,51
4	Riau	111,84	115,03	115,27	115,27	115,14	115,12	-0,02	2,93
5	Jambi	111,17	114,52	114,73	114,88	115,07	115,04	-0,02	3,49
6	Sumatera Selatan	111,96	116,28	116,30	116,68	117,04	117,70	0,57	5,13
7	Bengkulu	113,04	117,30	117,65	117,88	117,82	118,06	0,20	4,44
8	Lampung	112,54	116,48	116,76	116,80	116,86	117,26	0,35	4,20
9	Kep. Bangka Belitung	113,47	116,99	117,06	117,06	117,10	117,86	0,65	3,86
10	Kepulauan Riau	108,26	110,91	111,33	111,68	111,74	111,73	-0,01	3,20
11	DKI Jakarta	-	-	-	-	-	-	-	-
12	Jawa Barat	110,63	113,80	114,17	114,42	114,75	114,96	0,19	3,92
13	Jawa Tengah	113,85	117,56	117,95	118,23	118,33	118,98	0,56	4,51
14	D.I. Yogyakarta	115,20	118,56	119,05	119,76	119,78	120,78	0,83	4,84
15	Jawa Timur	112,66	116,34	116,67	117,00	117,23	117,80	0,49	4,56
16	Banten	113,49	117,62	117,77	118,38	118,54	118,95	0,34	4,80
17	Bali	110,83	115,49	115,97	116,04	115,82	116,17	0,31	4,82
18	Nusa Tenggara Barat	110,54	114,83	115,24	115,56	115,77	116,11	0,29	5,04
19	Nusa Tenggara Timur	109,21	111,78	112,69	113,93	113,93	113,47	-0,40	3,89
20	Kalimantan Barat	110,45	115,20	115,56	115,75	116,01	116,56	0,47	5,54
21	Kalimantan Tengah	114,99	119,45	119,86	120,00	120,15	120,93	0,65	5,17
22	Kalimantan Selatan	111,65	115,50	115,90	115,95	116,18	116,94	0,66	4,74
23	Kalimantan Timur	109,59	114,41	114,63	114,79	115,29	115,60	0,28	5,49
24	Kalimantan Utara	107,49	109,44	109,53	110,07	110,13	110,46	0,30	2,76
25	Sulawesi Utara	110,78	113,74	113,59	114,59	114,57	114,81	0,21	3,64
26	Sulawesi Tengah	113,23	117,46	117,56	117,99	117,82	117,99	0,14	4,20
27	Sulawesi Selatan	110,10	113,76	113,92	114,05	114,44	114,46	0,02	3,96
28	Sulawesi Tenggara	109,71	114,83	114,52	115,27	115,70	116,16	0,40	5,88
29	Gorontalo	109,61	114,16	113,91	114,48	114,64	114,67	0,03	4,61
30	Sulawesi Barat	113,11	118,09	117,79	118,19	118,21	118,68	0,40	4,92
31	Maluku	110,89	113,69	114,35	114,26	115,14	116,76	1,40	5,29
32	Maluku Utara	110,99	114,22	114,50	115,36	115,98	116,39	0,35	4,86
33	Papua Barat	109,29	111,64	111,99	112,08	112,19	112,37	0,16	2,82
34	Papua	107,41	110,04	109,77	110,07	110,29	110,74	0,40	3,10

Sumber : Badan Pusat Statistik

(SHM)

Keterangan : Tahun 2022 dan 2023 menggunakan tahun dasar 2018 (2018=100)

Tabel 42. Nilai Tukar Petani (NTP) Tanpa Perikanan Menurut Provinsi (2018=100), Mei 2022 dan Januari - Mei 2023

No.	Provinsi	2022	2023					Pertumb. Mei'23 thd Apr'23 (%)	Pertumb, Mei'23 thd Mei'22 (%)
		Mei	Januari	Februari	Maret	April	Mei		
1	Aceh	105,22	111,23	112,37	113,10	113,79	112,31	-1,31	6,73
2	Sumatera Utara	116,68	124,32	125,92	128,04	127,02	124,01	-2,36	6,29
3	Sumatera Barat	109,33	112,06	111,70	110,07	107,51	107,19	-0,30	-1,96
4	Riau	137,09	153,51	156,21	163,15	159,08	153,25	-3,67	11,79
5	Jambi	131,93	141,54	140,43	145,15	143,45	137,52	-4,13	4,24
6	Sumatera Selatan	110,40	99,86	102,30	103,53	105,10	102,93	-2,06	-6,77
7	Bengkulu	127,29	140,05	141,87	144,83	142,67	139,21	-2,42	9,36
8	Lampung	104,69	103,36	103,70	104,34	104,38	106,09	1,64	1,34
9	Kep. Bangka Belitung	124,68	125,71	122,51	124,75	121,99	115,23	-5,55	-7,58
10	Kepulauan Riau	106,38	101,21	101,27	102,72	102,38	101,85	-0,52	-4,26
11	DKI Jakarta	-	-	-	-	-	-	-	-
12	Jawa Barat	96,54	104,82	106,59	105,02	104,07	104,24	0,17	7,98
13	Jawa Tengah	101,76	108,74	109,04	107,47	107,64	108,82	1,10	6,94
14	D.I. Yogyakarta	97,43	101,64	103,23	102,40	103,18	102,89	-0,28	5,60
15	Jawa Timur	100,47	106,56	106,52	106,96	106,79	107,56	0,72	7,06
16	Banten	98,91	103,17	104,35	102,56	102,71	102,75	0,05	3,88
17	Bali	93,67	96,06	96,87	98,40	98,71	98,75	0,04	5,43
18	Nusa Tenggara Barat	104,11	110,27	111,26	110,57	111,84	113,62	1,59	9,13
19	Nusa Tenggara Timur	94,34	95,53	95,69	96,00	96,11	96,70	0,62	2,50
20	Kalimantan Barat	139,17	141,00	141,43	143,75	143,65	138,33	-3,70	-0,60
21	Kalimantan Tengah	123,57	120,65	121,05	123,61	125,13	120,60	-3,62	-2,40
22	Kalimantan Selatan	106,08	108,51	110,01	111,01	109,42	107,72	-1,55	1,55
23	Kalimantan Timur	124,29	134,22	136,54	137,69	135,29	131,54	-2,77	5,84
24	Kalimantan Utara	110,25	115,62	117,04	116,94	115,58	114,06	-1,31	3,46
25	Sulawesi Utara	110,93	104,36	105,22	105,78	106,15	107,13	0,93	-3,42
26	Sulawesi Tengah	102,02	100,72	100,94	101,67	101,89	102,84	0,93	0,80
27	Sulawesi Selatan	98,70	101,71	102,61	104,59	104,55	104,29	-0,25	5,67
28	Sulawesi Tenggara	99,19	98,34	98,44	99,16	99,38	99,56	0,19	0,38
29	Gorontalo	105,90	99,82	100,27	104,75	105,36	106,36	0,95	0,44
30	Sulawesi Barat	114,40	116,98	117,95	122,52	120,78	117,23	-2,94	2,47
31	Maluku	103,16	102,07	101,60	102,01	102,18	102,05	-0,12	-1,08
32	Maluku Utara	107,30	103,75	103,50	103,46	103,20	102,39	-0,78	-4,57
33	Papua Barat	100,32	100,22	98,98	99,49	98,92	99,30	0,38	-1,02
34	Papua	99,52	99,14	100,03	99,67	99,95	99,67	-0,27	0,16

Sumber : Badan Pusat Statistik

(SHM)

Keterangan : Tahun 2022 dan 2023 menggunakan tahun dasar 2018 (2018=100)

Tabel 43. Nilai Tukar Usaha Pertanian (NTUP) Tanpa Perikanan Menurut Provinsi (2018=100), Mei 2022 dan Januari - Mei 2023

No.	Provinsi	2022	2023					Pertumb. Mei'23 thd Apr'23 (%)	Pertumb, Mei'23 thd Mei'22 (%)
		Mei	Januari	Februari	Maret	April	Mei		
1	Aceh	105,95	111,26	112,46	113,09	113,32	111,63	-1,48	5,37
2	Sumatera Utara	114,94	121,99	123,76	125,40	124,11	121,00	-2,51	5,27
3	Sumatera Barat	107,79	109,89	109,60	107,91	105,34	104,95	-0,37	-2,63
4	Riau	132,84	148,06	150,86	157,52	153,52	147,89	-3,67	11,33
5	Jambi	130,41	139,59	138,70	143,47	141,73	135,35	-4,51	3,78
6	Sumatera Selatan	110,04	98,19	100,43	101,79	103,23	101,68	-1,51	-7,60
7	Bengkulu	122,63	132,28	134,26	137,37	135,28	131,72	-2,64	7,41
8	Lampung	106,08	103,45	103,96	104,56	104,61	106,66	1,97	0,55
9	Kep. Bangka Belitung	119,71	119,79	116,76	118,85	116,04	110,22	-5,01	-7,93
10	Kepulauan Riau	104,74	98,39	98,53	100,19	99,02	98,46	-0,56	-5,99
11	DKI Jakarta	-	-	-	-	-	-	-	-
12	Jawa Barat	97,68	105,87	107,58	106,11	105,22	105,54	0,30	8,04
13	Jawa Tengah	102,12	109,58	110,00	108,57	108,88	110,41	1,41	8,13
14	D.I. Yogyakarta	98,44	102,92	104,73	104,30	104,95	105,39	0,42	7,06
15	Jawa Timur	100,84	107,23	107,35	108,02	107,91	109,06	1,07	8,15
16	Banten	99,75	104,67	105,99	104,54	104,63	104,89	0,25	5,15
17	Bali	93,60	97,42	98,55	100,18	100,07	100,20	0,13	7,04
18	Nusa Tenggara Barat	103,83	110,92	111,86	111,28	112,48	114,19	1,52	9,98
19	Nusa Tenggara Timur	95,10	95,12	95,93	97,14	97,12	97,27	0,16	2,28
20	Kalimantan Barat	138,20	140,09	140,61	142,77	142,70	137,81	-3,43	-0,29
21	Kalimantan Tengah	123,98	120,94	121,68	123,99	125,49	121,64	-3,07	-1,89
22	Kalimantan Selatan	106,37	107,74	109,22	110,17	108,83	107,72	-1,02	1,27
23	Kalimantan Timur	125,53	134,61	137,04	138,21	136,14	132,50	-2,68	5,55
24	Kalimantan Utara	114,14	119,12	119,96	120,38	119,05	117,60	-1,22	3,03
25	Sulawesi Utara	110,87	103,13	103,74	105,13	104,66	105,63	0,94	-4,72
26	Sulawesi Tengah	101,87	100,02	99,96	100,95	101,10	102,13	1,02	0,26
27	Sulawesi Selatan	99,75	102,96	103,95	106,06	106,23	105,89	-0,32	6,16
28	Sulawesi Tenggara	98,43	96,11	95,80	96,89	97,37	97,89	0,53	-0,54
29	Gorontalo	108,23	102,72	102,88	107,79	108,54	109,52	0,91	1,19
30	Sulawesi Barat	117,37	121,22	121,86	126,92	125,06	121,67	-2,71	3,67
31	Maluku	109,82	106,76	106,79	107,07	108,13	109,22	1,01	-0,54
32	Maluku Utara	110,34	104,41	104,42	104,93	105,18	104,80	-0,37	-5,02
33	Papua Barat	102,77	103,12	102,10	102,58	102,08	102,63	0,53	-0,14
34	Papua	103,13	102,15	102,74	101,51	101,59	101,28	-0,30	-1,80

Sumber : Badan Pusat Statistik

(SHM)

Keterangan : Tahun 2022 dan 2023 menggunakan tahun dasar 2018 (2018=100)

HARGA KONSUMEN KOMODITAS PERTANIAN BULAN MEI 2023

BERAS

Sama dengan harga bulan April 2023



Harga rata-rata nasional
Rp 13.250,-



CABAI MERAH KERITING

Harga rata-rata nasional
Rp 41.200,-



2,83%
dibanding April 2023



DAGING SAPI

0,57%
dibanding April 2023



Harga rata-rata nasional
Rp 138.900,-



CABAI RAWIT

Harga rata-rata nasional
Rp 44.050,-



6,38%
dibanding April 2023



DAGING AYAM

7,45%
dibanding April 2023



Harga rata-rata nasional
Rp 37.500,-



BAWANG MERAH

Harga rata-rata nasional
Rp 41.850,-



13,11%
dibanding April 2023



TELUR AYAM

4,02%
dibanding April 2023



Harga rata-rata nasional
Rp 31.050,-

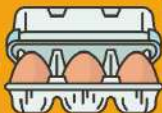

BAWANG PUTIH

Harga rata-rata nasional
Rp 37.800,-



11,01%
dibanding April 2023



GULA PASIR

0,69%
dibanding April 2023



Harga rata-rata nasional
Rp 14.600,-



MINYAK GORENG

Harga rata-rata nasional
Rp 20.050,-



0,25%
dibanding April 2023



Tabel 44. Harga Produsen Gabah di Tingkat Petani di Indonesia, Mei 2022 dan Januari - Mei 2023

Kualitas	2022	2023					Pertumb. Mei'23 Thd April'23 (%)	Pertumb. Mei'23 Thd Mei'22 (%)
	Mei	Januari	Februari	Maret	April	Mei		
a. Harga Gabah Kering Panen (GKP)	4.461	5.837	5.711	5.274	5.401	5.583	3,37	25,13
b. Harga Gabah Kering Giling (GKG)	5.139	6.501	6.436	6.051	6.105	6.158	0,86	19,84
c. Harga Gabah Luar Kualitas	4.278	5.164	5.431	5.015	5.289	5.404	2,18	26,32

Sumber : BPS. Laporan Monitoring s/d Mei 2023
 Keterangan : GKG : Gabah Kering Giling

(Rp/Kg)

(mm)

Tabel 45. Harga Produsen Beras di Tingkat Penggilingan di Indonesia, Mei 2022 dan Januari - Mei 2023

(Rp/Kg)

Kualitas	2022	2023					Pertumb. Mei'23 Thd April'23 (%)	Pertumb. Mei'23 Thd Mei'22 (%)
	Mei	Januari	Februari	Maret	April	Mei		
a. Harga Gabah Kering Panen (GKP)	4.578	5.973	5.856	5.403	5.524	5.732	3,77	25,21
b. Harga Gabah Kering Giling (GKG)	5.254	6.615	6.557	6.178	6.220	6.264	0,71	19,24
c. Harga Gabah Luar Kualitas	4.380	5.284	5.550	5.136	5.391	5.518	2,36	25,98

Sumber : BPS. Laporan Monitoring s/d Mei 2023

(mm)

Keterangan : GKG : Gabah Kering Giling

GKP : Gabah Kering Panen

Tabel 46. Harga Produsen Beras di Tingkat Penggilingan di Indonesia, Mei 2022 dan Januari - Mei 2023

(Rp/Kg)

Kualitas	2022	2023					Pertumb. Mei'23 Thd April'23 (%)	Pertumb. Mei'23 Thd Mei'22 (%)
	Mei	Januari	Februari	Maret	April	Mei		
Premium	9.513	11.345	11.818	11.681	11.672	11.624	-0,42	22,19
Medium	9.065	10.802	11.301	11.122	11.050	11.006	-0,40	21,40
Luar Kualitas	8.902	10.228	10.468	10.476	10.565	10.429	-1,28	17,15

Sumber : BPS. Laporan Monitoring s/d Mei 2023

(mm)

Keterangan :

Sebelum tahun 2018:

- Premium: Maksimum beras patah s.d. 15%

- Medium: Beras patah 15,01% –25%

- Luar Kualitas: Beras patah di atas 25%

- Mulai Januari 2020 beras kualitas Rendah diganti dengan Luar Kualitas sesuai dengan Permentan No. 31 Tahun 2017

Tabel 47. Harga Produsen Komoditas Tanaman Pangan, Mei 2022 dan Mei 2023

(Rp/Kg)

NO	KOMODITAS	2022		2023					Pertumb. Mei 2023 thd Mei 2022 (%)	Pertumb. Mei thd April 2023 (%)
		Mei	Rata-rata (Jan-Des)	Januari	Februari	Maret	April	Mei		
1	Jagung	4.883	4.408	3.970	4.265	4.674	5.001	5.076	3,97	1,51
2	Kedelai	11.911	10.682	12.561	12.541	11.873	11.977	11.742	-1,42	-1,96
3	Kacang Hijau	17.607	18.479	18.370	17.837	17.753	17.739	17.531	-0,43	-1,17
4	Kacang Tanah	13.298	12.658	11.919	9.379	9.756	9.791	9.801	-26,30	0,10
5	Ubi Kayu	2.661	2.731	3.193	2.927	2.943	3.050	3.277	23,15	7,44
6	Ubi Jalar	5.072	5.077	4.994	4.804	4.821	4.724	4.805	-5,26	1,72

Sumber : Harga PIP TP

(YS)

Tabel 48. Harga Produsen Hortikultura (Sayur), Mei 2022 dan Januari s.d Mei 2023

(Rp/Kg)

NO	KOMODITAS	2022	2023					Pertumb. Mei 2023 thd Mei 2022 (%)	Pertumb. Mei thd April 2023 (%)
		Mei	Januari	Februari	Maret	April	Mei		
1	Bawang Merah	19.420	23.463	24.228	23.116	20.416	24.578	26,56	20,38
2	Bawang Putih Lokal	22.377	22.237	22.478	24.624	24.074	29.229	30,62	21,42
3	Cabai Rawit Merah	28.946	40.964	40.793	49.730	27.101	23.354	-19,32	-13,83
4	Cabai Merah Besar	26.838	21.261	35.942	26.349	21.336	23.901	-10,94	12,03
5	Cabai Rawit Hijau	19.612	32.659	29.622	24.927	18.489	15.878	-19,04	-14,12

Sumber : Direktorat Jenderal Hortikultura

Ket : Rata2 Harga Petani Sentra

(RW)

Tabel 49. Harga Produsen Komoditas Perkebunan, Mei 2022 dan Januari s.d Mei 2023

No	Komoditas	2022	2023				Pertumb. Mei'23 thd Apr'23 (%)	Pertumb. Mei'23 thd Mei'22 (%)	
		Mei	Januari	Februari	Maret	April			Mei
1	TBS	1.754	1.865	1.919	2.009	1.847	1.606	-13,07	-8,45
2	Kopi Arabika	63.205	70.611	76.254	75.633	76.344	73.888	-3,22	16,90
3	Kopi Robusta	27.077	29.528	29.402	30.057	30.052	31.783	5,76	17,38
4	Kelapa Bulat	3.874	3.271	3.291	3.360	3.557	3.383	-4,89	-12,68
5	Kopra	9.444	6.046	6.338	5.896	6.447	6.292	-2,39	-33,37
6	Gula Merah Kelapa	15.781	15.940	16.962	16.316	16.845	17.343	2,96	9,90
7	Minyak Kelapa	27.066	27.963	27.787	28.860	30.900	30.356	-1,76	12,15
8	Karet Lump	9.217	7.282	7.324	7.443	7.391	7.279	-1,51	-21,02
9	Karet Slab Tebal	9.637	7.620	7.669	7.464	7.378	7.427	0,66	-22,94
10	Lada Putih	71.498	70.755	70.779	70.970	74.297	74.806	0,69	4,63
11	Lada Hitam	48.096	47.901	44.616	46.237	40.613	43.978	8,28	-8,56
12	Kakao Fermentasi	27.987	30.127	30.333	29.789	29.965	30.202	0,79	7,91
13	Kakao Non Fermentasi	23.735	24.330	24.911	24.351	25.082	25.691	2,43	8,24
14	Tebu	715	546	546	563	610	587	-3,69	-17,87
15	Gula Putih	15.082	14.579	14.705	14.703	14.588	14.595	0,05	-3,23
16	Gula Merah Tebu	13.384	11.855	11.921	12.303	13.321	14.335	7,61	7,11
17	T e h Hijau Kering	15.147	16.006	15.946	16.317	16.127	16.423	1,84	8,43
18	T e h Pucuk Basah	1.997	1.865	1.866	1.841	1.856	1.925	3,72	-3,62
19	Tembakau Daun Kering	24.373	31.127	28.178	27.184	29.200	28.013	-4,07	14,93
20	Tembakau Rajang Kering	78.498	82.314	85.082	83.916	86.180	89.933	4,36	14,57
21	Pala Biji Kupas Kering	49.173	54.056	53.594	52.634	54.569	54.086	-0,88	9,99
22	Minyak Nilam	489.054	428.145	446.649	429.071	426.556	434.900	1,96	-11,07
23	Nilam Daun Kering	4.158	3.363	3.692	3.927	3.951	3.875	-1,92	-6,79
24	Gula Aren Batok	22.000	21.792	21.935	22.352	22.175	23.213	4,68	5,51
25	Gula Aren Semut	38.052	40.963	35.631	35.928	39.349	35.542	-9,68	-6,60
26	Bunga Cengkeh Kering	98.020	108.671	109.634	109.653	111.941	110.925	-0,91	13,17
27	Vanili Kering	1.410.972	1.453.789	1.309.326	1.418.531	1.220.408	1.147.255	-5,99	-18,69
28	Pinang Kupas Kering	14.369	8.040	7.656	7.656	7.107	7.761	9,20	-45,99
29	Kayu Manis Kulit Kering	55.610	44.074	42.328	43.345	38.220	43.483	13,77	-21,81
30	Kemiri Biji	9.486	11.634	9.587	9.439	9.310	9.180	-1,40	-3,23
31	Kemiri Kupas Utuh	26.394	29.794	31.094	32.669	35.219	33.990	-3,49	28,78
32	Jambu mete gelondong	16.582	13.155	12.771	13.245	14.611	13.723	-6,08	-17,24
33	Jambu Mete Biji Kupas Kering	130.980	127.258	128.211	132.867	134.867	128.786	-4,51	-1,68
34	Sagu Tepung Basah	6.363	7.857	8.459	7.606	8.106	7.549	-6,87	18,65
35	Sagu Tepung Kering	11.645	7.642	7.868	13.801	14.076	11.726	-16,69	0,70
36	Sereh Wangi Minyak	150.898	157.395	153.333	148.199	146.591	143.135	-2,36	-5,14

Sumber : PIP Perkebunan (https://12ap.pertanian.go.id/sipasbun2020/hrgProdusen_reports.php)

(KS)

Keterangan : Download per tanggal 22 Juni 2023

Tabel 50. Harga Produsen Peternakan bulan Mei 2022 dan Januari-Mei 2023

No	Komoditi	Satuan	2022	2023					Pertumb. Mei'23 thd Apr'23 (%)	Pertumb. Mei'23 thd Mei'22 (%)
			Mei	Januari	Februari	Maret	April	Mei		
1	Sapi	Rp/Kg/BH	51.926	53.805	52.687	52.979	53.724	53.549	-0,33	3,13
2	Ayam Broiler	Rp/Kg/BH	23.161	21.649	20.415	20.980	21.393	23.187	8,39	0,11
3	Ayam Buras	Rp/Kg/BH	51.229	50.926	50.069	50.954	52.019	52.271	0,48	2,03
4	Telur Ayam Ras	Rp/Kg	23.418	25.439	24.737	25.348	25.431	26.552	4,41	13,38
5	Telur Ayam Buras	Rp/Butir	2.384	2.406	2.393	2.375	2.407	2.402	-0,21	0,76

Sumber : <http://simponiternak.pertanian.go.id>

(SHM)

Keterangan : Data bulan Mei 2023 hasil download per tanggal 15 Juni 2023

Tabel. 51. Harga Beras di Pasar Tradisional (Beras Kualitas Medium II) Menurut Provinsi, Mei 2022 dan Januari - Mei 2023

No.	Provinsi	2022	2023					Pertumb.	Pertumb.
		Mei	Januari	Februari	Maret	April	Mei	Mei'23 Thd April'23 (%)	Mei'23 Thd Mei'22 (%)
1	Aceh	10.000	11.250	11.650	11.800	11.750	11.750	0,00	17,50
2	Sumatera Utara	11.550	12.150	13.000	12.950	12.900	13.000	0,78	12,55
3	Sumatera Barat	13.400	15.050	15.150	15.300	15.100	15.050	-0,33	12,31
4	Riau	12.250	14.400	14.500	14.500	14.350	14.450	0,70	17,96
5	Kepulauan Riau	13.350	13.350	13.350	13.100	13.100	13.100	0,00	-1,87
6	Jambi	11.450	12.600	12.600	12.650	12.650	12.650	0,00	10,48
7	Bengkulu	11.350	12.850	13.000	13.250	13.300	13.300	0,00	17,18
8	Sumatera Selatan	10.700	12.950	13.100	13.200	13.200	13.200	0,00	23,36
9	Kepulauan Bangka Belitung	12.200	12.600	12.850	13.150	13.600	13.650	0,37	11,89
10	Lampung	11.450	11.950	12.100	12.350	12.300	12.300	0,00	7,42
11	Banten	11.000	11.900	12.300	12.650	12.650	12.650	0,00	15,00
12	Jawa Barat	11.000	11.450	11.800	12.150	12.100	12.250	1,24	11,36
13	DKI Jakarta	12.900	13.450	13.650	13.900	13.850	13.850	0,00	7,36
14	Jawa Tengah	10.600	11.650	11.950	12.250	12.250	11.950	-2,45	12,74
15	DI Yogyakarta	11.150	12.250	12.500	13.150	13.150	13.150	0,00	17,94
16	Jawa Timur	9.900	11.250	11.650	11.600	11.600	10.800	-6,90	9,09
17	Bali	11.350	11.650	12.400	12.250	12.900	12.900	0,00	13,66
18	Nusa Tenggara Barat	8.150	9.350	9.900	9.150	9.750	9.700	-0,51	19,02
19	Nusa Tenggara Timur	11.250	11.250	12.150	12.400	13.750	13.750	0,00	22,22
20	Kalimantan Barat	13.650	13.550	13.600	13.800	13.800	13.800	0,00	1,10
21	Kalimantan Selatan	14.650	17.000	18.600	18.600	19.000	19.550	2,89	33,45
22	Kalimantan Tengah	13.900	14.700	14.950	15.200	15.650	15.650	0,00	12,59
23	Kalimantan Timur	12.500	13.150	13.400	14.400	14.400	14.550	1,04	16,40
24	Kalimantan Utara	12.600	13.400	13.750	14.000	14.000	14.250	1,79	13,10
25	Gorontalo	-	-	-	-	-	-	-	-
26	Sulawesi Selatan	9.700	10.650	10.650	11.850	11.850	11.850	0,00	22,16
27	Sulawesi Tenggara	10.450	11.150	11.200	11.500	12.650	12.550	-0,79	20,10
28	Sulawesi Tengah	10.400	11.500	11.750	13.550	13.400	13.000	-2,99	25,00
29	Sulawesi Utara	11.250	11.800	11.950	12.450	12.750	12.650	-0,78	12,44
30	Sulawesi Barat	10.050	11.050	11.100	11.800	11.850	11.700	-1,27	16,42
31	Maluku	13.000	13.000	13.900	14.000	14.000	14.150	1,07	8,85
32	Maluku Utara	12.500	12.750	13.250	13.250	14.250	14.250	0,00	14,00
33	Papua	10.000	13.000	13.600	13.600	13.500	13.650	1,11	36,50
34	Papua Barat	10.500	10.650	10.650	10.650	10.650	10.650	0,00	1,43
Rata2 Nasional :		11.550	12.600	12.950	13.150	13.250	13.250	0,00	14,72

Sumber : Bank Indonesia

Tabel. 52. Harga Bawang Merah di Pasar Tradisional Menurut Provinsi, Mei 2022 dan Januari - Mei 2023

No.	Nama Kota	2022	2023					Pertumb. Mei'23 Thd April'23 (%)	Pertumb. Mei'23 Thd Mei'22 (%)
		Mei	Januari	Februari	Maret	April	Mei		
1	Aceh	35.750	32.500	40.100	37.350	35.100	35.350	0,71	-1,12
2	Sumatera Utara	37.450	32.850	36.150	34.500	33.700	32.800	-2,67	-12,42
3	Sumatera Barat	47.500	27.650	33.500	30.500	29.500	32.750	11,02	-31,05
4	Riau	42.200	31.350	35.450	31.600	30.250	32.800	8,43	-22,27
5	Kepulauan Riau	28.600	41.550	35.700	34.750	31.700	31.350	-1,10	9,62
6	Jambi	40.750	30.750	34.250	34.000	29.150	32.250	10,63	-20,86
7	Bengkulu	40.400	36.650	42.900	35.400	37.400	37.750	0,94	-6,56
8	Sumatera Selatan	43.300	38.150	42.200	37.850	37.850	41.700	10,17	-3,70
9	Kepulauan Bangka Belitung	50.400	44.500	49.750	41.900	39.150	47.500	21,33	-5,75
10	Lampung	37.000	31.650	38.900	31.000	29.750	39.250	31,93	6,08
11	Banten	42.850	36.500	49.250	36.250	35.600	45.350	27,39	5,83
12	Jawa Barat	38.950	34.950	45.500	36.100	35.400	45.950	29,80	17,97
13	DKI Jakarta	40.000	40.850	49.150	42.500	39.150	55.000	40,49	37,50
14	Jawa Tengah	36.750	34.000	44.000	32.750	32.800	40.200	22,56	9,39
15	DI Yogyakarta	35.750	31.250	41.500	35.000	31.250	38.000	21,60	6,29
16	Jawa Timur	33.400	34.000	39.800	32.550	32.200	38.450	19,41	15,12
17	Bali	28.750	24.500	30.900	28.900	27.750	26.250	-5,41	-8,70
18	Nusa Tenggara Barat	28.500	36.200	36.800	29.700	35.500	36.150	1,83	26,84
19	Nusa Tenggara Timur	30.400	35.400	36.250	37.900	36.650	37.900	3,41	24,67
20	Kalimantan Barat	34.000	41.250	46.100	37.350	34.750	36.100	3,88	6,18
21	Kalimantan Selatan	45.400	36.750	39.250	38.400	31.500	39.250	24,60	-13,55
22	Kalimantan Tengah	37.900	38.900	40.400	39.150	37.650	42.650	13,28	12,53
23	Kalimantan Timur	35.600	40.250	41.500	40.250	34.600	41.900	21,10	17,70
24	Kalimantan Utara	39.750	45.400	46.650	44.150	43.900	42.500	-3,19	6,92
25	Gorontalo	44.500	44.850	44.350	43.350	40.850	48.500	18,73	8,99
26	Sulawesi Selatan	32.000	33.400	35.100	34.900	34.100	33.750	-1,03	5,47
27	Sulawesi Tenggara	38.150	44.900	42.900	41.000	40.000	41.650	4,13	9,17
28	Sulawesi Tengah	33.750	39.750	42.900	38.400	34.650	34.650	0,00	2,67
29	Sulawesi Utara	43.400	42.650	41.000	39.650	39.150	43.400	10,86	0,00
30	Sulawesi Barat	30.850	38.850	35.500	36.750	31.500	36.150	14,76	17,18
31	Maluku	41.750	44.650	44.750	43.150	43.150	40.000	-7,30	-4,19
32	Maluku Utara	52.500	63.750	57.000	58.750	52.500	53.750	2,38	2,38
33	Papua	50.000	57.400	55.000	60.400	53.950	56.250	4,26	12,50
34	Papua Barat	52.500	55.000	53.750	53.750	50.000	62.500	25,00	19,05
Rata2 Nasional :		41.350	40.500	41.200	37.900	37.000	41.850	13,11	1,21

Sumber : Bank Indonesia

(mm)

Tabel. 53. Harga Bawang Putih di Pasar Tradisional Menurut Provinsi, Mei 2022 dan Januari - Mei 2023

No.	Nama Kota	2022	2023					Pertumb. Mei'23 Thd April'23 (%)	Pertumb. Mei'23 Thd Mei'22 (%)
		Mei	Januari	Februari	Maret	April	Mei		
1	Aceh	28.400	25.600	26.000	28.650	31.850	31.000	-2,67	9,15
2	Sumatera Utara	30.400	26.800	28.100	29.150	30.450	31.600	3,78	3,95
3	Sumatera Barat	28.250	26.150	27.400	30.000	31.500	32.500	3,17	15,04
4	Riau	27.250	25.150	25.700	27.250	28.500	30.200	5,96	10,83
5	Kepulauan Riau	28.350	24.300	23.950	23.700	23.850	26.000	9,01	-8,29
6	Jambi	24.500	23.900	24.650	28.500	27.400	27.650	0,91	12,86
7	Bengkulu	29.150	27.750	29.750	32.900	32.650	36.150	10,72	24,01
8	Sumatera Selatan	30.650	28.000	28.000	30.750	31.750	34.400	8,35	12,23
9	Kepulauan Bangka Belitung	31.400	27.250	28.000	29.900	31.650	34.500	9,00	9,87
10	Lampung	29.400	24.150	25.650	27.650	28.400	30.650	7,92	4,25
11	Banten	30.350	25.600	29.350	31.000	32.500	36.100	11,08	18,95
12	Jawa Barat	32.350	28.400	29.200	32.100	33.550	37.050	10,43	14,53
13	DKI Jakarta	42.500	34.850	36.150	38.000	38.850	44.150	13,64	3,88
14	Jawa Tengah	35.300	25.300	28.250	31.150	31.500	32.950	4,60	-6,66
15	DI Yogyakarta	37.500	27.250	28.500	29.500	31.250	36.000	15,20	-4,00
16	Jawa Timur	23.850	22.200	24.950	27.150	27.700	29.400	6,14	23,27
17	Bali	24.000	20.150	25.000	26.750	28.150	28.750	2,13	19,79
18	Nusa Tenggara Barat	28.700	27.450	28.000	31.000	34.000	32.700	-3,82	13,94
19	Nusa Tenggara Timur	33.350	33.350	33.750	34.600	37.500	38.350	2,27	14,99
20	Kalimantan Barat	31.500	24.450	26.550	27.400	29.300	29.650	1,19	-5,87
21	Kalimantan Selatan	30.900	27.100	28.250	28.500	31.850	34.650	8,79	12,14
22	Kalimantan Tengah	32.400	27.750	28.250	31.000	34.150	34.900	2,20	7,72
23	Kalimantan Timur	31.750	28.500	30.500	31.400	34.000	38.600	13,53	21,57
24	Kalimantan Utara	36.250	32.250	32.400	32.900	40.000	38.150	-4,63	5,24
25	Gorontalo	40.150	35.000	35.850	37.500	44.150	40.000	-9,40	-0,37
26	Sulawesi Selatan	28.600	26.800	26.850	29.900	31.100	33.200	6,75	16,08
27	Sulawesi Tenggara	38.750	35.000	34.400	34.400	35.650	38.150	7,01	-1,55
28	Sulawesi Tengah	36.250	31.000	31.250	36.900	39.250	36.000	-8,28	-0,69
29	Sulawesi Utara	33.500	29.900	31.400	34.750	39.750	37.500	-5,66	11,94
30	Sulawesi Barat	28.100	24.900	26.100	27.900	29.650	31.500	6,24	12,10
31	Maluku	36.150	32.500	32.500	33.750	40.000	40.000	0,00	10,65
32	Maluku Utara	50.000	46.250	42.500	43.750	52.500	51.250	-2,38	2,50
33	Papua	40.000	36.450	35.850	39.350	39.700	43.000	8,31	7,50
34	Papua Barat	47.500	45.000	45.000	42.500	46.250	46.250	0,00	-2,63
Rata2 Nasional :		32.250	29.550	30.600	33.500	34.050	37.800	11,01	17,21

Sumber : Bank Indonesia

(mm)

Tabel. 54. Harga Cabe Merah Besar di Pasar Tradisional Menurut Provinsi, Mei 2022 dan Januari - Mei 2023

Rp/Kg

No.	Nama Kota	2022	2023					Pertumb. Mei'23 Thd April'23 (%)	Pertumb. Mei'23 Thd Mei'22 (%)
		Mei	Januari	Februari	Maret	April	Mei		
1	Aceh	-	29.000	-	-	-	-	-	-
2	Sumatera Utara	-	-	-	-	-	-	-	-
3	Sumatera Barat	-	-	-	-	-	-	-	-
4	Riau	25.950	43.900	50.900	43.350	27.000	25.350	-6,11	-2,31
5	Kepulauan Riau	-	-	-	-	-	-	-	-
6	Jambi	22.000	55.250	41.650	41.900	28.650	21.400	-25,31	-2,73
7	Bengkulu	36.000	30.500	38.500	42.250	25.400	27.000	6,30	-25,00
8	Sumatera Selatan	50.400	46.250	52.050	52.950	42.700	38.950	-8,78	-22,72
9	Kepulauan Bangka Belitung	65.000	-	-	-	-	-	-	-
10	Lampung	48.650	47.500	43.900	42.750	37.900	46.900	23,75	-3,60
11	Banten	42.350	36.750	37.850	46.100	40.850	38.350	-6,12	-9,45
12	Jawa Barat	45.950	36.650	38.850	42.400	38.050	54.300	42,71	18,17
13	DKI Jakarta	57.500	46.650	46.650	53.350	48.350	58.350	20,68	1,48
14	Jawa Tengah	32.750	34.300	33.000	32.900	29.650	27.850	-6,07	-14,96
15	DI Yogyakarta	42.500	41.250	38.750	42.500	35.000	32.500	-7,14	-23,53
16	Jawa Timur	32.350	26.600	27.000	28.250	28.100	31.600	12,46	-2,32
17	Bali	30.750	17.500	26.400	35.750	25.000	26.000	4,00	-15,45
18	Nusa Tenggara Barat	31.000	33.150	32.550	34.400	31.050	29.050	-6,44	-6,29
19	Nusa Tenggara Timur	61.250	50.000	45.400	65.000	60.400	53.750	-11,01	-12,24
20	Kalimantan Barat	53.750	57.100	56.450	59.150	51.250	48.500	-5,37	-9,77
21	Kalimantan Selatan	57.500	30.600	28.350	45.000	54.600	51.250	-6,14	-10,87
22	Kalimantan Tengah	83.750	60.650	50.650	60.650	66.250	79.400	19,85	-5,19
23	Kalimantan Timur	60.400	41.250	42.500	54.150	56.250	64.150	14,04	6,21
24	Kalimantan Utara	80.000	56.250	61.250	71.250	58.750	51.250	-12,77	-35,94
25	Gorontalo	-	-	-	-	-	-	-	-
26	Sulawesi Selatan	30.800	13.200	17.400	33.500	25.250	28.800	14,06	-6,49
27	Sulawesi Tenggara	45.650	28.500	28.500	48.750	38.150	50.650	32,77	10,95
28	Sulawesi Tengah	43.750	22.850	25.750	38.250	40.500	43.800	8,15	0,11
29	Sulawesi Utara	-	-	-	-	-	30.000	-	-
30	Sulawesi Barat	33.900	16.000	19.000	33.650	30.750	35.400	15,12	4,42
31	Maluku	60.000	40.000	40.000	40.000	50.000	50.000	0,00	-16,67
32	Maluku Utara	45.000	32.500	30.000	35.000	50.000	40.000	-20,00	-11,11
33	Papua	100.000	83.350	67.150	76.250	79.150	77.500	-2,08	-22,50
34	Papua Barat	52.500	58.750	46.250	48.750	62.500	65.000	4,00	23,81
Rata2 Nasional :		51.100	40.350	42.650	47.550	45.100	44.150	-2,11	-13,60

Sumber : Bank Indonesia

(mm)

Tabel. 55. Harga Cabe Merah Keriting di Pasar Tradisional Menurut Provinsi, Mei 2022 dan Januari - Mei 2023

No.	Nama Kota	2022	2023					Pertumb. Mei'23 Thd April'23 (%)	Pertumb. Mei'23 Thd Mei'22 (%)
		Mei	Januari	Februari	Maret	April	Mei		
1	Aceh	35.150	35.400	44.600	42.350	28.250	28.100	-0,53	-20,06
2	Sumatera Utara	28.200	44.150	46.100	43.200	26.150	21.550	-17,59	-23,58
3	Sumatera Barat	31.150	47.500	51.400	53.250	31.750	27.150	-14,49	-12,84
4	Riau	33.900	48.700	60.550	60.000	37.650	38.650	2,66	14,01
5	Kepulauan Riau	43.700	61.000	60.700	61.300	43.750	38.600	-11,77	-11,67
6	Jambi	22.000	54.750	40.650	39.750	27.900	19.500	-30,11	-11,36
7	Bengkulu	41.900	34.250	44.400	46.500	29.750	30.150	1,34	-28,04
8	Sumatera Selatan	42.500	51.650	53.450	53.450	43.450	40.450	-6,90	-4,82
9	Kepulauan Bangka Belitung	48.250	56.650	49.650	48.150	39.650	40.000	0,88	-17,10
10	Lampung	33.500	43.150	38.000	28.250	25.500	28.150	10,39	-15,97
11	Banten	30.100	47.150	45.900	48.000	39.150	31.150	-20,43	3,49
12	Jawa Barat	40.750	41.900	45.400	45.650	38.700	42.100	8,79	3,31
13	DKI Jakarta	43.350	58.350	50.000	53.350	40.850	40.850	0,00	-5,77
14	Jawa Tengah	29.650	41.700	38.250	35.900	29.150	27.200	-6,69	-8,26
15	DI Yogyakarta	35.000	38.750	37.500	42.500	35.000	25.500	-27,14	-27,14
16	Jawa Timur	33.950	37.350	35.050	35.300	30.700	33.550	9,28	-1,18
17	Bali	37.500	25.000	36.500	42.500	32.250	31.250	-3,10	-16,67
18	Nusa Tenggara Barat	35.650	32.700	35.950	35.150	27.800	34.550	24,28	-3,09
19	Nusa Tenggara Timur	63.750	50.850	47.900	67.100	60.850	57.500	-5,51	-9,80
20	Kalimantan Barat	52.500	65.950	47.250	58.900	50.000	43.750	-12,50	-16,67
21	Kalimantan Selatan	54.150	30.000	27.750	47.100	47.100	47.100	0,00	-13,02
22	Kalimantan Tengah	77.500	56.900	47.500	55.000	58.750	65.650	11,74	-15,29
23	Kalimantan Timur	49.600	34.100	36.000	43.750	50.100	49.150	-1,90	-0,91
24	Kalimantan Utara	73.750	45.650	43.750	58.150	58.150	55.000	-5,42	-25,42
25	Gorontalo	45.000	30.850	25.850	40.850	34.150	38.350	12,30	-14,78
26	Sulawesi Selatan	37.300	16.250	19.450	33.500	37.350	33.750	-9,64	-9,52
27	Sulawesi Tenggara	42.500	28.750	25.500	48.150	38.150	43.750	14,68	2,94
28	Sulawesi Tengah	28.750	16.250	16.900	31.750	26.250	34.400	31,05	19,65
29	Sulawesi Utara	31.150	24.650	20.650	31.250	38.000	33.500	-11,84	7,54
30	Sulawesi Barat	36.250	18.650	20.500	30.250	36.750	36.400	-0,95	0,41
31	Maluku	78.150	65.650	48.900	65.650	75.000	81.900	9,20	4,80
32	Maluku Utara	80.000	50.000	50.000	50.000	80.000	80.000	0,00	0,00
33	Papua	110.000	72.900	62.700	67.900	69.950	73.750	5,43	-32,95
34	Papua Barat	42.500	65.000	42.500	40.000	47.500	56.250	18,42	32,35
Rata2 Nasional :		46.150	41.700	44.450	47.750	42.400	41.200	-2,83	-10,73

Sumber : Bank Indonesia

(mm)

Tabel. 56. Harga Cabe Rawit Merah di Pasar Tradisional Menurut Provinsi, Mei 2022 dan Januari - Mei 2023

No.	Nama Kota	2022	2023					Pertumb.	Pertumb.
		Mei	Januari	Februari	Maret	April	Mei	Mei'23 Thd April'23 (%)	Mei'23 Thd Mei'22 (%)
1	Aceh	-	-	-	-	-	-	-	-
2	Sumatera Utara	30.250	63.500	40.000	34.900	20.500	18.250	-10,98	-39,67
3	Sumatera Barat	-	-	-	-	-	-	-	-
4	Riau	58.250	57.500	55.000	60.000	46.650	35.150	-24,65	-39,66
5	Kepulauan Riau	-	-	-	-	-	-	-	-
6	Jambi	42.750	68.150	65.900	67.400	48.000	34.250	-28,65	-19,88
7	Bengkulu	29.050	39.150	37.800	44.250	33.000	27.200	-17,58	-6,37
8	Sumatera Selatan	46.700	72.500	58.750	66.700	52.950	42.950	-18,89	-8,03
9	Kepulauan Bangka Belitung	48.900	75.000	65.000	79.400	53.150	44.400	-16,46	-9,20
10	Lampung	35.250	75.650	50.750	60.400	45.150	34.250	-24,14	-2,84
11	Banten	35.250	82.850	60.000	66.850	57.400	31.150	-45,73	-11,63
12	Jawa Barat	40.450	76.800	61.250	68.550	58.900	43.550	-26,06	7,66
13	DKI Jakarta	43.350	81.650	67.500	76.650	57.500	40.850	-28,96	-5,77
14	Jawa Tengah	28.650	64.600	51.250	55.900	42.400	26.650	-37,15	-6,98
15	DI Yogyakarta	36.250	56.250	48.750	61.250	52.500	23.750	-54,76	-34,48
16	Jawa Timur	23.800	60.950	48.550	58.300	41.550	27.000	-35,02	13,45
17	Bali	23.000	44.400	46.650	60.000	36.750	21.000	-42,86	-8,70
18	Nusa Tenggara Barat	33.950	74.400	52.000	70.300	56.550	35.150	-37,84	3,53
19	Nusa Tenggara Timur	84.150	79.600	73.350	85.850	85.400	84.150	-1,46	0,00
20	Kalimantan Barat	77.500	99.400	83.250	81.100	79.150	65.500	-17,25	-15,48
21	Kalimantan Selatan	49.600	58.350	49.150	62.100	51.650	44.600	-13,65	-10,08
22	Kalimantan Tengah	63.750	63.150	51.900	66.900	58.150	50.650	-12,90	-20,55
23	Kalimantan Timur	52.100	57.900	47.750	65.400	56.500	48.750	-13,72	-6,43
24	Kalimantan Utara	77.500	98.150	63.750	101.900	75.650	62.500	-17,38	-19,35
25	Gorontalo	37.500	55.850	40.000	61.650	46.650	38.350	-17,79	2,27
26	Sulawesi Selatan	24.400	35.550	31.400	42.300	36.150	33.950	-6,09	39,14
27	Sulawesi Tenggara	46.250	54.400	35.900	40.000	37.500	28.150	-24,93	-39,14
28	Sulawesi Tengah	40.000	57.500	31.900	53.150	34.400	33.150	-3,63	-17,13
29	Sulawesi Utara	27.900	54.650	32.400	66.500	35.250	34.150	-3,12	22,40
30	Sulawesi Barat	32.750	38.900	35.600	39.350	39.350	36.650	-6,86	11,91
31	Maluku	87.500	112.500	64.400	76.900	77.500	52.500	-32,26	-40,00
32	Maluku Utara	80.000	95.000	80.000	70.000	90.000	55.000	-38,89	-31,25
33	Papua	125.000	105.800	68.750	67.900	79.400	97.900	23,30	-21,68
34	Papua Barat	46.250	87.500	56.250	53.750	57.500	57.500	0,00	24,32
Rata2 Nasional :		51.950	60.900	58.600	68.700	47.050	44.050	-6,38	-15,21

Sumber : Bank Indonesia

(mm)

Tabel. 57. Harga Daging Sapi Kualitas I di Pasar Tradisional Menurut Provinsi, Mei 2022 dan Januari - Mei 2023

No.	Nama Kota	2022	2023					Pertumb. Mei'23 Thd April'23 (%)	Pertumb. Mei'23 Thd Mei'22 (%)
		Mei	Januari	Februari	Maret	April	Mei		
1	Aceh	151.650	150.000	153.350	153.350	151.650	150.000	-1,09	-1,09
2	Sumatera Utara	137.550	136.650	136.650	136.650	139.650	137.150	-1,79	-0,29
3	Sumatera Barat	151.250	147.500	147.500	147.500	152.500	152.500	0,00	0,83
4	Riau	150.000	144.150	143.350	143.350	145.850	145.850	0,00	-2,77
5	Kepulauan Riau	121.900	112.650	102.000	101.650	100.750	101.750	0,99	-16,53
6	Jambi	141.250	136.250	136.250	136.250	136.900	136.900	0,00	-3,08
7	Bengkulu	140.000	137.500	137.500	137.500	137.500	137.500	0,00	-1,79
8	Sumatera Selatan	151.250	141.250	141.250	141.250	141.250	141.250	0,00	-6,61
9	Kepulauan Bangka Belitung	150.000	151.250	151.250	151.250	150.650	150.000	-0,43	0,00
10	Lampung	139.400	131.250	131.250	131.250	132.500	134.400	1,43	-3,59
11	Banten	149.150	142.500	142.500	142.500	144.150	142.500	-1,14	-4,46
12	Jawa Barat	155.550	145.300	145.300	144.450	145.700	152.250	4,50	-2,12
13	DKI Jakarta	152.500	148.350	146.650	146.650	146.650	150.000	2,28	-1,64
14	Jawa Tengah	140.050	131.400	131.600	131.500	132.000	139.400	5,61	-0,46
15	DI Yogyakarta	140.000	140.000	140.000	140.000	140.000	140.000	0,00	0,00
16	Jawa Timur	123.750	122.050	122.050	122.050	122.850	126.100	2,65	1,90
17	Bali	116.250	119.500	125.000	125.650	125.650	124.400	-0,99	7,01
18	Nusa Tenggara Barat	122.800	120.950	120.950	120.950	122.500	122.800	0,24	0,00
19	Nusa Tenggara Timur	109.150	106.650	106.650	106.650	106.650	107.500	0,80	-1,51
20	Kalimantan Barat	162.500	155.400	156.250	155.850	155.850	160.000	2,66	-1,54
21	Kalimantan Selatan	150.000	158.350	161.650	161.650	161.650	167.500	3,62	11,67
22	Kalimantan Tengah	138.150	155.650	155.650	155.650	155.650	155.650	0,00	12,67
23	Kalimantan Timur	145.400	148.750	151.750	153.150	156.500	157.900	0,89	8,60
24	Kalimantan Utara	141.900	138.750	138.750	138.750	141.250	142.500	0,88	0,42
25	Gorontalo	135.000	132.500	132.500	132.500	130.000	132.500	1,92	-1,85
26	Sulawesi Selatan	121.500	123.000	123.000	123.000	123.000	124.500	1,22	2,47
27	Sulawesi Tenggara	135.000	140.000	140.000	140.000	140.000	145.000	3,57	7,41
28	Sulawesi Tengah	127.500	143.750	143.750	143.750	143.750	143.750	0,00	12,75
29	Sulawesi Utara	133.750	133.750	133.750	133.750	133.750	135.000	0,93	0,93
30	Sulawesi Barat	130.000	128.350	128.350	126.650	126.650	128.350	1,34	-1,27
31	Maluku	136.250	132.500	135.000	135.000	135.000	135.000	0,00	-0,92
32	Maluku Utara	140.000	137.500	137.500	137.500	140.000	142.500	1,79	1,79
33	Papua	130.000	147.150	144.800	142.300	143.150	143.950	0,56	10,73
34	Papua Barat	140.000	147.500	145.000	145.000	145.000	145.000	0,00	3,57
Rata2 Nasional :		138.150	137.700	137.800	138.150	139.700	138.900	-0,57	0,54

Sumber : Bank Indonesia

(mm)

**Tabel. 58. Harga Daging Ayam di Pasar Tradisional Menurut Provinsi,
Mei 2022 dan Januari - Mei 2023**

No.	Nama Kota	2022	2023					Pertumb. Mei'23 Thd April'23 (%)	Pertumb. Mei'23 Thd Mei'22 (%)
		Mei	Januari	Februari	Maret	April	Mei		
1	Aceh	31.750	32.600	28.300	27.600	28.700	29.900	4,18	-5,83
2	Sumatera Utara	41.750	39.100	31.900	31.650	30.850	34.300	11,18	-17,84
3	Sumatera Barat	51.400	49.350	41.050	41.200	40.400	45.100	11,63	-12,26
4	Riau	35.800	32.900	24.900	25.200	25.300	27.050	6,92	-24,44
5	Kepulauan Riau	36.450	39.800	36.500	35.400	38.450	36.800	-4,29	0,96
6	Jambi	41.400	35.750	28.350	29.500	26.400	31.850	20,64	-23,07
7	Bengkulu	47.150	37.650	28.750	30.150	27.900	35.400	26,88	-24,92
8	Sumatera Selatan	41.000	34.750	28.150	28.400	27.250	31.750	16,51	-22,56
9	Kepulauan Bangka Belitung	44.250	45.150	33.900	33.150	32.250	39.250	21,71	-11,30
10	Lampung	38.250	33.150	30.200	30.200	30.950	33.350	7,75	-12,81
11	Banten	42.500	37.900	36.000	35.900	35.850	38.650	7,81	-9,06
12	Jawa Barat	40.150	36.100	33.300	33.950	34.100	40.000	17,30	-0,37
13	DKI Jakarta	41.850	37.850	33.850	35.150	35.350	38.650	9,34	-7,65
14	Jawa Tengah	40.150	33.750	31.000	32.000	32.400	38.300	18,21	-4,61
15	DI Yogyakarta	41.750	36.750	32.000	33.750	34.750	37.750	8,63	-9,58
16	Jawa Timur	39.000	31.750	29.000	30.700	30.650	37.100	21,04	-4,87
17	Bali	39.650	35.500	34.150	34.750	34.900	42.750	22,49	7,82
18	Nusa Tenggara Barat	44.150	39.500	35.500	33.150	38.000	42.750	12,50	-3,17
19	Nusa Tenggara Timur	47.700	51.250	47.650	45.500	44.800	42.350	-5,47	-11,22
20	Kalimantan Barat	46.750	40.450	35.450	35.150	32.150	35.650	10,89	-23,74
21	Kalimantan Selatan	50.350	43.150	42.150	43.350	41.850	43.000	2,75	-14,60
22	Kalimantan Tengah	46.250	40.150	35.900	37.500	35.000	38.000	8,57	-17,84
23	Kalimantan Timur	36.950	36.050	33.700	34.850	32.650	34.050	4,29	-7,85
24	Kalimantan Utara	45.000	46.250	47.400	45.750	44.900	44.250	-1,45	-1,67
25	Gorontalo	34.650	25.600	22.100	21.450	24.100	25.450	5,60	-26,55
26	Sulawesi Selatan	35.350	25.850	24.600	22.950	23.350	28.600	22,48	-19,09
27	Sulawesi Tenggara	41.100	34.100	31.500	30.900	32.350	33.800	4,48	-17,76
28	Sulawesi Tengah	37.500	30.200	30.050	24.750	27.950	29.500	5,55	-21,33
29	Sulawesi Utara	41.950	38.300	32.600	30.150	31.800	32.200	1,26	-23,24
30	Sulawesi Barat	34.700	32.150	31.150	28.800	29.500	31.950	8,31	-7,93
31	Maluku	40.700	41.500	39.500	39.450	39.400	44.250	12,31	8,72
32	Maluku Utara	39.000	38.000	40.000	40.000	40.000	40.000	0,00	2,56
33	Papua	41.250	42.850	42.250	41.950	42.000	42.900	2,14	4,00
34	Papua Barat	39.950	43.300	44.100	43.300	41.000	41.200	0,49	3,13
Rata2 Nasional :		38.550	35.750	34.100	34.400	34.900	37.500	7,45	-2,72

Sumber : Bank Indonesia

(mm)

Tabel. 59. Harga Telur Ayam di Pasar Tradisional Menurut Provinsi, Mei 2022 dan Januari - Mei 2023

No.	Nama Kota	2022	2023					Pertumb. Mei'23 Thd April'23 (%)	Pertumb. Mei'23 Thd Mei'22 (%)
		Mei	Januari	Februari	Maret	April	Mei		
1	Aceh	27.150	31.950	30.200	28.100	29.550	29.150	-1,35	7,37
2	Sumatera Utara	26.100	31.300	31.250	30.450	29.250	29.200	-0,17	11,88
3	Sumatera Barat	25.900	28.800	28.000	26.000	27.700	28.400	2,53	9,65
4	Riau	26.000	30.900	29.300	25.700	27.900	26.600	-4,66	2,31
5	Kepulauan Riau	26.050	29.450	29.800	25.550	28.300	28.800	1,77	10,56
6	Jambi	25.000	27.100	27.100	25.900	27.500	27.000	-1,82	8,00
7	Bengkulu	25.700	30.600	29.950	27.200	28.100	28.900	2,85	12,45
8	Sumatera Selatan	25.200	28.050	27.800	27.200	27.550	28.000	1,63	11,11
9	Kepulauan Bangka Belitung	27.050	30.000	30.900	29.300	30.300	30.000	-0,99	10,91
10	Lampung	26.400	27.500	26.650	26.350	27.650	27.450	-0,72	3,98
11	Banten	28.150	28.850	27.150	26.500	28.500	27.500	-3,51	-2,31
12	Jawa Barat	26.650	28.500	27.700	26.850	29.150	28.200	-3,26	5,82
13	DKI Jakarta	26.850	29.000	27.650	26.850	30.000	28.150	-6,17	4,84
14	Jawa Tengah	26.400	27.600	26.350	25.850	27.250	28.150	3,30	6,63
15	DI Yogyakarta	26.500	28.250	26.900	26.400	28.750	28.250	-1,74	6,60
16	Jawa Timur	25.500	27.150	25.800	25.700	27.600	26.800	-2,90	5,10
17	Bali	24.150	25.350	26.400	25.600	27.750	27.300	-1,62	13,04
18	Nusa Tenggara Barat	26.650	31.700	29.550	28.100	31.550	31.300	-0,79	17,45
19	Nusa Tenggara Timur	28.000	34.750	33.500	33.000	33.250	33.200	-0,15	18,57
20	Kalimantan Barat	32.000	31.950	31.300	30.250	31.900	31.950	0,16	-0,16
21	Kalimantan Selatan	25.850	31.000	30.850	29.000	30.350	30.350	0,00	17,41
22	Kalimantan Tengah	27.550	32.450	31.650	30.450	32.250	31.450	-2,48	14,16
23	Kalimantan Timur	26.700	32.250	29.650	28.750	30.800	30.150	-2,11	12,92
24	Kalimantan Utara	29.150	32.700	31.700	30.700	32.450	32.200	-0,77	10,46
25	Gorontalo	31.050	31.750	29.550	28.700	31.750	32.750	3,15	5,48
26	Sulawesi Selatan	22.550	26.250	25.350	23.350	25.700	24.900	-3,11	10,42
27	Sulawesi Tenggara	28.250	31.300	30.450	28.900	29.900	30.700	2,68	8,67
28	Sulawesi Tengah	28.050	29.250	28.550	28.250	29.050	28.950	-0,34	3,21
29	Sulawesi Utara	25.900	31.350	26.750	26.600	27.650	28.100	1,63	8,49
30	Sulawesi Barat	23.450	26.900	26.300	24.950	25.650	26.350	2,73	12,37
31	Maluku	33.950	38.500	38.400	38.200	38.800	39.200	1,03	15,46
32	Maluku Utara	33.200	34.900	35.200	33.200	34.000	33.900	-0,29	2,11
33	Papua	54.000	39.400	37.800	37.200	37.200	37.200	0,00	-31,11
34	Papua Barat	33.350	41.000	35.350	34.950	35.100	36.950	5,27	10,79
Rata2 Nasional :		28.050	30.350	29.200	29.350	29.850	31.050	4,02	10,70

Sumber : Bank Indonesia

(mm)

Tabel. 60. Harga Gula Pasir Lokal di Pasar Tradisional Menurut Provinsi, Mei 2022 dan Januari - Mei 2023
Rp/Kg

No.	Nama Kota	2022	2023					Pertumb. Mei'23 Thd April'23 (%)	Pertumb. Mei'23 Thd Mei'22 (%)
		Mei	Januari	Februari	Maret	April	Mei		
1	Aceh	14.900	14.750	14.650	14.850	14.750	14.750	0,00	-1,01
2	Sumatera Utara	14.700	14.650	14.750	14.700	14.700	14.750	0,34	0,34
3	Sumatera Barat	14.750	13.950	14.000	14.000	14.000	14.000	0,00	-5,08
4	Riau	14.650	14.100	14.150	14.150	14.150	14.150	0,00	-3,41
5	Kepulauan Riau	11.550	13.850	12.700	12.700	12.950	13.700	5,79	18,61
6	Jambi	14.100	14.100	14.100	14.100	14.100	14.100	0,00	0,00
7	Bengkulu	15.050	13.900	14.050	14.150	14.150	14.150	0,00	-5,98
8	Sumatera Selatan	14.500	13.950	13.950	13.950	13.950	13.950	0,00	-3,79
9	Kepulauan Bangka Belitung	14.650	14.200	14.200	14.350	14.350	14.350	0,00	-2,05
10	Lampung	14.100	13.450	13.750	13.850	13.850	13.850	0,00	-1,77
11	Banten	14.550	14.700	14.800	14.900	14.900	14.900	0,00	2,41
12	Jawa Barat	14.750	14.150	14.250	14.250	14.350	14.450	0,70	-2,03
13	DKI Jakarta	15.350	15.150	15.150	15.150	15.150	15.150	0,00	-1,30
14	Jawa Tengah	14.700	13.550	13.600	13.600	13.600	13.700	0,74	-6,80
15	DI Yogyakarta	14.650	13.400	13.500	13.650	13.650	13.500	0,00	-7,85
16	Jawa Timur	13.850	13.150	13.200	13.250	13.250	13.200	-0,38	-4,69
17	Bali	13.950	13.500	13.750	13.850	13.900	13.900	0,00	-0,36
18	Nusa Tenggara Barat	15.050	14.100	14.250	14.500	14.500	14.400	-0,69	-4,32
19	Nusa Tenggara Timur	14.850	14.850	14.850	14.850	14.750	14.850	0,68	0,00
20	Kalimantan Barat	14.750	14.250	14.350	14.400	14.350	14.350	0,00	-2,71
21	Kalimantan Selatan	14.850	13.800	14.150	14.100	14.100	14.100	0,00	-5,05
22	Kalimantan Tengah	15.150	14.150	14.500	14.600	14.600	14.600	0,00	-3,63
23	Kalimantan Timur	15.900	14.400	14.300	14.700	14.850	14.850	0,00	-6,60
24	Kalimantan Utara	14.650	15.500	15.400	15.250	15.400	15.400	0,00	5,12
25	Gorontalo	15.500	15.400	15.400	15.650	15.650	15.500	-0,96	0,00
26	Sulawesi Selatan	14.750	14.250	14.300	14.350	14.150	14.150	0,00	-4,07
27	Sulawesi Tenggara	15.400	14.650	14.900	14.950	15.000	15.000	0,00	-2,60
28	Sulawesi Tengah	15.500	14.750	14.900	15.150	15.250	15.250	0,00	-1,61
29	Sulawesi Utara	15.400	15.000	15.000	15.000	15.150	15.150	0,00	-1,62
30	Sulawesi Barat	13.600	13.500	13.500	13.500	13.600	13.600	0,00	0,00
31	Maluku	15.750	15.150	15.400	15.400	15.400	15.400	0,00	-2,22
32	Maluku Utara	16.000	15.250	15.000	15.000	15.000	15.000	0,00	-6,25
33	Papua	16.000	16.150	16.050	16.100	16.100	16.100	0,00	0,63
34	Papua Barat	16.250	15.750	15.750	15.750	15.750	15.500	-1,59	-4,62
Rata2 Nasional :		14.850	14.400	14.450	14.500	14.500	14.600	0,69	-1,68

Sumber : Bank Indonesia

(mm)

Tabel. 61. Harga Minyak Goreng Curah di Pasar Tradisional Menurut Provinsi, Mei 2022 dan Januari - Mei 2023

No.	Nama Kota	2022	2023					Pertumb. Mei'23 Thd April'23 (%)	Pertumb. Mei'23 Thd Mei'22 (%)
		Mei	Januari	Februari	Maret	April	Mei		
1	Aceh	27.400	22.250	22.250	21.900	21.900	21.850	-0,23	-20,26
2	Sumatera Utara	23.700	21.350	21.800	21.450	21.650	21.400	-1,15	-9,70
3	Sumatera Barat	24.400	17.200	18.200	18.550	18.550	18.450	-0,54	-24,39
4	Riau	23.400	17.500	17.650	18.150	18.150	18.150	0,00	-22,44
5	Kepulauan Riau	23.950	15.700	15.850	15.900	16.650	16.700	0,30	-30,27
6	Jambi	24.250	17.000	17.000	17.000	17.000	17.000	0,00	-29,90
7	Bengkulu	24.650	17.700	17.700	18.250	18.500	18.900	2,16	-23,33
8	Sumatera Selatan	25.500	20.650	20.750	20.700	20.700	20.650	-0,24	-19,02
9	Kepulauan Bangka Belitung	23.650	16.350	16.350	16.400	15.900	16.250	2,20	-31,29
10	Lampung	22.150	17.700	17.700	17.600	17.700	17.700	0,00	-20,09
11	Banten	24.900	19.100	19.100	19.100	19.100	19.100	0,00	-23,29
12	Jawa Barat	25.450	19.050	19.050	19.000	18.900	19.400	2,65	-23,77
13	DKI Jakarta	26.150	20.850	20.700	20.250	19.950	19.950	0,00	-23,71
14	Jawa Tengah	24.900	19.100	18.900	18.600	18.400	17.950	-2,45	-27,91
15	DI Yogyakarta	23.500	18.750	18.750	18.500	18.500	18.500	0,00	-21,28
16	Jawa Timur	24.600	19.000	19.250	19.150	19.150	18.750	-2,09	-23,78
17	Bali	23.000	19.900	19.000	20.250	20.500	19.500	-4,88	-15,22
18	Nusa Tenggara Barat	25.700	19.250	19.550	19.500	19.700	19.700	0,00	-23,35
19	Nusa Tenggara Timur	28.100	21.600	21.600	20.100	20.600	20.500	-0,49	-27,05
20	Kalimantan Barat	28.250	21.150	21.350	21.200	21.500	22.000	2,33	-22,12
21	Kalimantan Selatan	26.400	22.600	22.250	22.500	22.500	22.500	0,00	-14,77
22	Kalimantan Tengah	26.300	22.900	22.250	22.150	22.000	21.650	-1,59	-17,68
23	Kalimantan Timur	28.150	19.400	19.550	19.900	18.700	19.600	4,81	-30,37
24	Kalimantan Utara	24.500	20.450	20.600	20.450	21.600	21.600	0,00	-11,84
25	Gorontalo	35.000	28.900	28.900	28.900	28.900	28.450	-1,56	-18,71
26	Sulawesi Selatan	23.700	18.700	18.500	18.700	18.700	18.800	0,53	-20,68
27	Sulawesi Tenggara	33.250	21.250	21.350	21.350	21.500	21.750	1,16	-34,59
28	Sulawesi Tengah	29.000	19.650	19.650	19.750	20.000	20.000	0,00	-31,03
29	Sulawesi Utara	21.250	21.750	21.750	21.850	17.950	17.750	-1,11	-16,47
30	Sulawesi Barat	27.650	21.100	21.150	21.650	21.500	21.500	0,00	-22,24
31	Maluku	27.250	19.650	20.000	20.250	20.750	20.750	0,00	-23,85
32	Maluku Utara	29.000	20.000	20.000	21.250	21.250	20.750	-2,35	-28,45
33	Papua	22.000	21.900	21.150	21.550	21.250	21.700	2,12	-1,36
34	Papua Barat	29.500	24.000	22.750	22.750	23.550	23.300	-1,06	-21,02
Rata2 Nasional :		25.750	20.050	20.100	20.150	20.100	20.050	-0,25	-22,14

Sumber : Bank Indonesia

(mm)

Tabel 62. Perkembangan Harga Rata-rata Beras Grosir di PIBC, Mei 2023

(Rp/Kg)

Tgl.	Cianjur Kepala (Pandan Wangi Premium)	Cianjur Slyp (Pandan Wangi)	Setra	Saigon	Muncul I	Muncul II	Muncul III	IR-64 I	IR-64 II	IR-64 III	IR-42 (Pera)	Ketan Putih		Ketan Hitam
												Biasa	Paris	
1	15.450	14.975	14.150	12.550	11.525	10.825	10.450	12.125	11.100	10.625	14.300	11.925	15.650	19.000
2	15.450	14.975	14.150	12.550	11.550	10.850	10.450	12.150	11.100	10.650	14.300	11.900	15.625	19.025
3	15.475	14.975	14.150	12.550	11.550	10.875	10.475	12.150	11.125	10.675	14.300	11.875	15.600	19.050
4	15.500	14.975	14.175	12.550	11.550	10.900	10.500	12.175	11.150	10.650	14.325	11.900	15.625	19.075
5	15.500	14.975	14.175	12.550	11.550	10.900	10.525	12.175	11.150	10.650	14.350	11.925	15.650	19.100
6	15.500	14.975	14.175	12.550	11.550	10.900	10.525	12.175	11.150	10.650	14.350	11.925	15.650	19.100
7	15.500	14.975	14.175	12.550	11.550	10.900	10.525	12.175	11.150	10.650	14.350	11.925	15.650	19.100
8	15.500	14.975	14.175	12.550	11.550	10.925	10.550	12.175	11.175	10.650	14.350	11.900	15.625	19.125
9	15.525	15.000	14.175	12.550	11.575	10.950	10.550	12.175	11.175	10.625	14.325	11.875	15.600	19.150
10	15.525	15.000	14.175	12.550	11.575	10.975	10.575	12.175	11.175	10.600	14.300	11.850	15.575	19.175
11	15.525	15.000	14.175	12.550	11.600	11.000	10.575	12.175	11.175	10.600	14.325	11.825	15.550	19.200
12	15.525	15.000	14.175	12.575	11.600	11.000	10.600	12.175	11.200	10.600	14.350	11.800	15.525	19.225
13	15.525	15.000	14.175	12.575	11.600	11.000	10.600	12.175	11.200	10.600	14.350	11.800	15.525	19.225
14	15.525	15.000	14.175	12.575	11.600	11.000	10.600	12.175	11.200	10.600	14.350	11.800	15.525	19.225
15	15.550	15.000	14.175	12.600	11.625	11.000	10.600	12.200	11.200	10.600	14.350	11.775	15.500	19.250
16	15.550	15.000	14.175	12.625	11.650	11.000	10.600	12.200	11.225	10.600	14.375	11.750	15.475	19.275
17	15.550	15.000	14.175	12.650	11.650	11.000	10.600	12.200	11.225	10.575	14.400	11.725	15.450	19.300
18	15.550	15.000	14.175	12.650	11.650	11.000	10.600	12.200	11.225	10.575	14.400	11.725	15.450	19.300
19	15.575	15.000	14.175	12.675	11.675	11.000	10.600	12.225	11.225	10.575	14.400	11.700	15.425	19.325
20	15.575	15.000	14.175	12.675	11.675	11.000	10.600	12.225	11.225	10.575	14.400	11.700	15.425	19.325
21	15.575	15.000	14.175	12.675	11.675	11.000	10.600	12.225	11.225	10.575	14.400	11.700	15.425	19.325
22	15.600	15.025	14.175	12.675	11.700	11.000	10.625	12.200	11.225	10.550	14.400	11.675	15.400	19.350
23	15.600	15.050	14.175	12.675	11.725	11.000	10.650	12.200	11.200	10.550	14.425	11.650	15.375	19.375
24	15.600	15.075	14.175	12.675	11.750	11.000	10.675	12.200	11.225	10.575	14.425	11.625	15.350	19.400
25	15.600	15.100	14.175	12.675	11.750	11.000	10.700	12.200	11.225	10.575	14.400	11.600	15.325	19.425
26	15.600	15.125	14.175	12.675	11.775	11.000	10.725	12.175	11.225	10.550	14.375	11.575	15.300	19.450
27	15.600	15.125	14.175	12.675	11.775	11.000	10.725	12.175	11.225	10.550	14.375	11.575	15.300	19.450
28	15.600	15.125	14.175	12.675	11.775	11.000	10.725	12.175	11.225	10.550	14.375	11.575	15.300	19.450
29	15.600	15.150	14.175	12.700	11.775	11.000	10.750	12.175	11.225	10.525	14.350	11.550	15.275	19.475
30	15.600	15.175	14.200	12.700	11.775	11.025	10.750	12.175	11.225	10.525	14.325	11.525	15.250	19.500
31	15.600	15.200	14.200	12.700	11.775	11.050	10.750	12.175	11.200	10.525	14.300	11.500	15.225	19.525
Rata2	15.547	15.031	14.174	12.618	11.648	10.970	10.606	12.183	11.193	10.593	14.358	11.747	15.472	19.267

Sumber : Pasar Induk Beras Cipinang (PIBC) Jakarta

(SHM)

Tabel 63. Pemasukan dan Pengeluaran Beras ke dan dari Pasar Induk Beras Cipinang, Mei 2023

(Ton)

Tgl.	Pemasukan			Jumlah	Pengeluaran			Jumlah	Keterangan/ stok
	Dalam Negeri	Eks Bulog	Eks Impor*)		Dalam Negeri	Eks Bulog	Eks Impor*)		
1	2.593	-	-	2.593	1.851	-	-	1.851	16.087
2	4.343	-	-	4.343	3.155	-	-	3.155	16.829
3	3.874	-	-	3.874	3.259	-	-	3.259	18.017
4	4.008	-	-	4.008	2.726	-	-	2.726	18.632
5	3.694	-	-	3.694	2.726	-	-	2.726	19.914
6	980	-	-	980	3.166	-	-	3.166	20.442
7	166	-	-	166	1.928	-	-	1.928	19.494
8	5.044	-	-	5.044	257	-	-	257	19.403
9	3.228	-	-	3.228	3.094	-	-	3.094	21.353
10	3.064	-	-	3.064	3.258	-	-	3.258	21.323
11	3.009	-	-	3.009	2.896	-	-	2.896	21.491
12	2.481	-	-	2.481	2.848	-	-	2.848	21.652
13	815	-	-	815	2.628	-	-	2.628	21.505
14	165	-	-	165	2.032	-	-	2.032	20.288
15	4.201	-	-	4.201	198	-	-	198	20.255
16	2.794	-	-	2.794	3.234	-	-	3.234	21.222
17	2.825	-	-	2.825	2.952	-	-	2.952	21.064
18	2.122	-	-	2.122	2.695	-	-	2.695	21.194
19	2.430	-	-	2.430	2.695	-	-	2.695	21.194
20	821	-	-	821	1.663	-	-	1.663	21.653
21	140	-	-	140	2.586	-	-	2.586	21.497
22	4.516	-	-	4.516	1.757	-	-	1.757	20.561
23	2.349	-	-	2.349	138	-	-	138	20.563
24	2.988	-	-	2.988	2.737	-	-	2.737	22.342
25	2.416	-	-	2.416	2.773	-	-	2.773	21.918
26	1.530	-	-	1.530	2.561	-	-	2.561	22.345
27	617	-	-	617	2.665	-	-	2.665	22.096
28	88	-	-	88	2.287	-	-	2.287	21.339
29	3.738	-	-	3.738	1.258	-	-	1.258	20.698
30	2.184	-	-	2.184	93	-	-	93	20.693
31	2.344	-	-	2.344	2.749	-	-	2.749	21.682
Jumlah	75.567	-	-	75.567	2.384	-	-	2.384	21.482
%	100	-	-	100	2.328	-	-	2.328	21.498
perhari	2.438	-	-	2.438	2.263	-	-	2.263	-

Sumber : Pasar Induk Beras Cipinang (PIBC) Jakarta

(SHM)

Tabel 64. Harga Internasional Komoditas Pertanian, Mei 2022 dan Januari s.d Mei 2023

No	Komoditas	2022	2023					Pertumb. Mei'23 thd Apr'23 (%)	Pertumb. Mei'23 thd Mei'22 (%)
		Mei	Januari	Februari	Maret	April	Mei		
1	Kakao	2.367	2.625	2.653	2.748	2.883	2.959	2,62	25,02
2	Kopi Arabika	5.741	4.558	5.065	4.902	5.061	4.853	-4,11	-15,48
3	Kopi Robusta	2.273	2.116	2.291	2.348	2.551	2.702	5,92	18,87
4	T e h, avg 3 auctions	2.985	2.770	2.703	2.688	2.958	2.704	-8,59	-9,42
5	T e h, Colombo	3.710	4.040	3.960	3.820	3.900	3.405	-12,69	-8,22
6	T e h, Kolkata	2.869	1.941	1.858	1.846	2.627	2.473	-5,86	-13,82
7	T e h, Mombasa	2.377	2.328	2.290	2.398	2.348	2.234	-4,83	-6,00
8	Minyak Kelapa	1.813	1.079	1.087	1.115	1.074	1.048	-2,45	-42,22
9	Kacang Tanah	1.483	1.681	1.750	1.750	1.738	1.773	2,05	19,56
10	Minyak Kacang Tanah	2.146	1.971	2.043	2.100	2.088	2.017	-3,42	-6,03
11	Minyak Sawit	1.717	942	950	972	1.005	934	-7,08	-45,60
12	Minyak Kernel Sawit	1.811	1.060	1.037	1.052	1.017	993	-2,39	-45,20
13	Kedelai	724	627	651	628	615	595	-3,24	-17,83
14	Minyak Kedelai	1.963	1.352	1.243	1.113	1.030	988	-4,04	-49,65
15	Bungkil Kedelai	530	605	605	581	547	519	-5,04	-2,01
16	Minyak Rapeseed	2.218	1.224	1.189	1.054	1.026	967	-5,74	-56,40
17	Minyak Sunflower	2.079	1.218	1.159	1.075	1.035	962	-7,06	-53,74
18	Jagung	345	303	298	282	291	268	-7,89	-22,24
19	Beras, Thai 5%	464	517	492	476	501	510	1,80	9,91
20	Beras, Thai 25%	458	507	482	468	490	495	1,02	8,08
21	Beras, Thai A.1	443	485	469	461	483	493	2,03	11,25
22	Beras, Viet Nameese 5%	406	441	448	445	455	471	3,39	15,77
23	Gandum, US SRW	438	0	312	285	277	261	-6,01	-40,57
24	Gandum, US HRW	522	380	395	370	378	368	-2,76	-29,59
25	Pisang, Europe	962	1.072	1.098	1.106	1.143	1.111	-2,73	15,48
26	Pisang, US	1.461	1.681	1.660	1.602	1.653	1.612	-2,50	10,38
27	Jeruk	922	1.091	1.301	1.290	1.462	1.405	-3,84	52,47
28	Daging Sapi	6.082	4.861	5.079	5.589	5.672	5.491	-3,19	-9,71
29	Daging Ayam	3.704	3.307	3.311	3.329	3.365	3.395	0,88	-8,33
30	Gula, EU	345	352	350	350	358	355	-0,86	2,77
31	Gula, US	802	805	813	835	911	938	2,98	16,99
32	Gula, world	429	416	446	452	532	560	5,22	30,59
33	Tembakau, US import u.v.	4.277	4.476	4.492	4.526	4.157	4.142	-0,37	-3,16
34	Kapas, A Index	3.610	2.211	2.191	2.103	2.098	2.073	-1,17	-42,56
35	Karet, TSR20	1.617	1.412	1.401	1.357	1.358	1.351	-0,56	-16,50
36	Karet, RSS3	2.058	1.630	1.617	1.581	1.541	1.557	1,01	-24,35

Sumber : World Bank

(KS)



PERKEMBANGAN NILAI TUKAR RUPIAH TERHADAP US DOLLAR



NILAI TUKAR RUPIAH BULAN MEI 2023

	<p>KURS JUAL</p> <p>RP 14.885</p>		<p>KURS BELI</p> <p>RP 14.737</p>		<p>KURS TENGAH</p> <p>RP 14.811</p>
---	---	---	---	---	---

Tabel 65. Rata-rata Kurs Transaksi Bank Indonesia Nilai Tukar Rupiah Terhadap Dollar 2023

Kurs	2022	2023					Rata-rata 2023
	Mei	Januari	Februari	Maret	April	Mei	
Kurs Jual	14.681	15.372	15.067	15.377	14.941	14.885	15.128
Kurs Beli	14.535	15.219	14.917	15.224	14.792	14.737	14.978
Kurs Tengah	14.608	15.295	14.992	15.301	14.867	14.811	15.053

Sumber: Bank Indonesia

(RW)



**PUSAT DATA DAN SISTEM INFORMASI PERTANIAN
SEKRETARIAT JENDERAL, KEMENTERIAN PERTANIAN
Jl. Harsono RM No. 3 Gd. D Lt. IV Ragunan, Jakarta Selatan
Telp. (021) 7805305, Fax (021) 7805305, 7806385
Homepage : <https://satudata.pertanian.go.id/>**