

# STATISTIK TERKINI EKONOMI PERTANIAN MARET 2023



**PUSAT DATA DAN SISTEM INFORMASI PERTANIAN  
SEKRETARIAT JENDERAL, KEMENTERIAN PERTANIAN  
TAHUN 2023**

# STATISTIK TERKINI EKONOMI PERTANIAN

Maret 2023

## **STATISTIK TERKINI EKONOMI PERTANIAN MARET 2023**

**Ukuran Buku :** 21,00 cm x 29,70 cm (A4)

**Jumlah Halaman :** 85 halaman

**Penasehat :**

Roby Darmawan, M.Eng

**Penyunting :**

Mas'ud, SE, M.Si

Sri Wahyuningsih, S.Si

**Penanggungjawab Data :**

Sri Wahyuningsih, S.Si

Ir. Sabarella, MSi

Ir. Wieta B. Komalasari, MSi

Rinawati, SE

Megawaty Manurung, SP

Sehusman, SP

Yani Supriyati, SE

Karlina Seran, S.Si

Maidiah Dwi Naruri Saida, S.Si

**Penyusun:**

Rinawati, SE

**Design Sampul:**

Rinawati, SE

## KATA PENGANTAR

Puji syukur kami ucapkan kepada Tuhan Yang Maha Esa, Pusat Data dan Sistem Informasi Pertanian (Pusdatin) telah menerbitkan Publikasi Statistik Terkini Ekonomi Pertanian edisi bulan Maret 2023. Buku ini berisi data terkini Ekspor, Impor, Indeks Harga Konsumen (IHK), Inflasi, Nilai Tukar Petani (NTP), data harga beberapa komoditas pertanian, perkembangan harga rata-rata grosir beras dan pasokan di PIBC dan kurs rupiah bulan Februari 2023.

Data yang disajikan dalam buku ini bersumber dari beberapa instansi baik di lingkup Kementerian Pertanian maupun instansi lainnya seperti Badan Pusat Statistik (BPS), Bank Indonesia dan Pasar Induk Beras Cipinang yang diolah oleh Pusat Data dan Sistem Informasi Pertanian.

Kepada semua pihak yang telah memberikan dukungan dan terlibat langsung dalam penerbitan buku ini, kami sampaikan penghargaan dan terima kasih. Kritik dan saran akan sangat kami hargai untuk penyempurnaan edisi buku ini berikutnya.

Jakarta, Maret 2023  
Kepala Pusat,



Roby Darmawan, M.Eng



## DAFTAR ISI

	Halaman
Kata Pengantar .....	i
Daftar Isi .....	iii
Daftar Gambar .....	vii
Tabel 1. Total Ekspor Impor Pertanian Indonesia Menurut Sub Sektor (Segar + Olahan), Februari 2022 dan Januari s.d Februari 2023 .....	3
Tabel 2. Total Ekspor Impor Pertanian Indonesia Menurut Sub Sektor (Segar), Februari 2022 dan Januari s.d Februari 2023 .....	4
Tabel 3. Total Ekspor Impor Pertanian Indonesia Menurut Sub Sektor (Olahan), Februari 2022 dan Januari s.d Februari 2023 .....	5
Tabel 4. Volume Ekspor Komoditas Tanaman Pangan Indonesia, Februari 2022 dan Januari s.d Februari 2023 .....	6
Tabel 5. Nilai Ekspor Komoditas Tanaman Pangan Indonesia, Februari 2022 dan Januari s.d Februari 2023 .....	7
Tabel 6. Volume Impor Komoditas Tanaman Pangan Indonesia, Februari 2022 dan Januari s.d Februari 2023 .....	8
Tabel 7. Nilai Impor Komoditas Tanaman Pangan Indonesia, Februari 2022 dan Januari s.d Februari 2023 .....	8
Tabel 8. Neraca Volume Perdagangan Komoditas Tanaman Pangan Indonesia, Februari 2022 dan Januari s.d Februari 2023 .....	10
Tabel 9. Neraca Nilai Perdagangan Komoditas Tanaman Pangan Indonesia, Februari 2022 dan Januari s.d Februari 2023 .....	11
Tabel 10. Volume Ekspor Komoditas Hortikultura Indonesia, Februari 2022 dan Januari s.d Februari 2023 .....	12
Tabel 11. Nilai Ekspor Komoditas Hortikultura Indonesia, Februari 2022 dan Januari s.d Februari 2023 .....	13
Tabel 12. Volume Impor Komoditas Hortikultura Indonesia, Februari 2022 dan Januari s.d Februari 2023 .....	14
Tabel 13. Nilai Impor Komoditas Hortikultura Indonesia, Februari 2022 dan Januari s.d Februari 2023 .....	15
Tabel 14. Neraca Volume Perdagangan Komoditas Hortikultura Indonesia, Februari 2022 dan Januari s.d Februari 2023 .....	16
Tabel 15. Neraca Nilai Perdagangan Komoditas Hortikultura Indonesia, Februari 2022 dan Januari s.d Februari 2023 .....	17
Tabel 16. Volume Ekspor Komoditas Perkebunan Indonesia, Februari 2022 dan Januari s.d Februari 2023 .....	18
Tabel 17. Nilai Ekspor Komoditas Perkebunan Indonesia, Februari 2022 dan Januari s.d Februari 2023 .....	19
Tabel 18. Volume Impor Komoditas Perkebunan Indonesia, Februari 2022 dan Januari s.d Februari 2023 .....	20
Tabel 19. Nilai Impor Komoditas Perkebunan Indonesia, Februari 2022 dan Januari s.d Februari 2023 .....	21
Tabel 20. Neraca Volume Perdagangan Komoditas Perkebunan Indonesia, Februari 2022 dan Januari s.d Februari 2023 .....	21
Tabel 21. Neraca Nilai Perdagangan Komoditas Perkebunan Indonesia, Februari 2022 dan Januari s.d Februari 2023 .....	23

Tabel 22.	Volume Ekspor Komoditas Peternakan Indonesia, Februari 2022 dan Januari s.d Februari 2023 .....	24
Tabel 23.	Nilai Ekspor Komoditas Peternakan Indonesia, Februari 2022 dan Januari s.d Februari 2023 .....	25
Tabel 24.	Volume Impor Komoditas Peternakan Indonesia, Februari 2022 dan Januari s.d Februari 2023 .....	26
Tabel 25.	Nilai Impor Komoditas Peternakan Indonesia, Februari 2022 dan Januari s.d Februari 2023 .....	27
Tabel 26.	Neraca Volume Perdagangan Komoditas Peternakan Indonesia, Februari 2022 dan Januari s.d Februari 2023 .....	28
Tabel 27.	Neraca Nilai Perdagangan Komoditas Peternakan Indonesia, Februari 2022 dan Januari s.d Februari 2023 .....	29
Tabel 28.	Indeks Harga Konsumen Perkotaan di Indonesia (IHK) (2018=100), Februari 2022 dan Januari s.d Februari 2023 .....	33
Tabel 29.	Inflasi menurut Kelompok dan Sub Kelompok (2018=100), Februari 2022 dan Januari s.d Februari 2023 .....	34
Tabel 30.	Nilai Tukar Petani Nasional (2018=100), Februari 2022 dan Januari s.d Februari 2023 .....	37
Tabel 31.	Nilai Tukar Petani Nasional Tanpa Perikanan (2018=100), Februari 2022 dan Januari s.d Februari 2023 .....	38
Tabel 32.	NTP Nasional Sub Sektor Tanaman Pangan (2018=100), Februari 2022 dan Januari s.d Februari 2023 .....	39
Tabel 33.	NTP Nasional Sub Sektor Hortikultura (2018=100), Februari 2022 dan Januari s.d Februari 2023 .....	40
Tabel 34.	NTP Nasional Sub Sektor Tanaman Perkebunan Rakyat (2018=100), Februari 2022 dan Januari s.d Februari 2023 .....	41
Tabel 35.	NTP Nasional Sub Sektor Peternakan (2018=100), Februari 2022 dan Januari s.d Februari 2023 .....	42
Tabel 36.	Indeks Harga yang Diterima Petani (IT) Menurut Provinsi (2018=100), Februari 2022 dan Januari s.d Februari 2023 .....	43
Tabel 37.	Indeks Harga yang Dibayar Petani (IB) Menurut Provinsi (2018=100), Februari 2022 dan Januari s.d Februari 2023 .....	44
Tabel 38.	Nilai Tukar Petani (NTP) Menurut Provinsi (2018=100), Februari 2022 dan Januari s.d Februari 2023 .....	45
Tabel 39.	Nilai Tukar Usaha Pertanian (NTUP) Menurut Provinsi (2018=100), Februari 2022 dan Januari s.d Februari 2023 .....	46
Tabel 40.	Indeks Harga yang Diterima Petani (IT) Tanpa Perikanan Menurut Provinsi (2018=100), Februari 2022 dan Januari s.d Februari 2023 .....	47
Tabel 41.	Indeks Harga yang Dibayar Petani (IB) Tanpa Perikanan Menurut Provinsi (2018=100), Februari 2022 dan Januari s.d Februari 2023 .....	48
Tabel 42.	Nilai Tukar Petani (NTP) Tanpa Perikanan Menurut Provinsi (2018=100), Februari 2022 dan Januari s.d Februari 2023 .....	49
Tabel 43.	Nilai Tukar Usaha Pertanian (NTUP) Tanpa Perikanan Menurut Provinsi (2018=100), Februari 2022 dan Januari s.d Februari 2023 .....	50
Tabel 44.	Harga Produsen Gabah di Tingkat Petani di Indonesia, Februari 2022 dan Januari s.d Februari 2023 .....	53
Tabel 45.	Harga Produsen Gabah di Tingkat Penggilingan di Indonesia, Februari 2022 dan Januari s.d Februari 2023 .....	54
Tabel 46.	Harga Produsen Beras di Tingkat Penggilingan di Indonesia, Februari 2022 dan Januari s.d Februari 2023 .....	55

Tabel 47.	Harga Produsen Komoditas Tanaman Pangan, Februari 2022 dan Januari s.d Februari 2023 .....	56
Tabel 48.	Harga Produsen Komoditas Hortikultura (Sayur), Februari dan Januari sd. Februari 2023 .....	57
Tabel 49.	Harga Produsen Komoditas Perkebunan, Februari 2022 dan Januari s.d Februari 2023 .....	58
Tabel 50.	Harga Produsen Komoditas Peternakan, Februari 2022 dan Januari s.d Februari 2023 .....	59
Tabel 51.	Harga Beras (Kualitas Medium II) di Pasar Tradisional Menurut Provinsi, Februari 2022 dan Januari s.d Februari 2023 .....	60
Tabel 52.	Harga Bawang Merah di Pasar Tradisional Menurut Provinsi, Februari 2022 dan Januari s.d Februari 2023 .....	61
Tabel 53.	Harga Bawang Putih di Pasar Tradisional Menurut Provinsi, Februari 2022 dan Januari s.d Februari 2023 .....	62
Tabel 54.	Harga Cabe Merah Besar di Pasar Tradisional Menurut Provinsi, Februari 2022 dan Januari s.d Februari 2023 .....	63
Tabel 55.	Harga Cabe Merah Keriting di Pasar Tradisional Menurut Provinsi, Februari 2022 dan Januari s.d Februari 2023 .....	64
Tabel 56.	Harga Cabe Rawit Merah di Pasar Tradisional Menurut Provinsi, Februari 2022 dan Januari s.d Februari 2023 .....	65
Tabel 57.	Harga Daging Sapi (Kualitas I) di Pasar Tradisional Menurut Provinsi, Februari 2022 dan Januari s.d Februari 2023 .....	66
Tabel 58.	Harga Daging Ayam di Pasar Tradisional Menurut Provinsi, Februari 2022 dan Januari s.d Februari 2023 .....	67
Tabel 59.	Harga Telur Ayam di Pasar Tradisional Menurut Provinsi, Februari 2022 dan Januari s.d Februari 2023 .....	68
Tabel 60.	Harga Gula Pasir Lokal di Pasar Tradisional Menurut Provinsi, Februari 2022 dan Januari s.d Februari 2023 .....	69
Tabel 61.	Harga Minyak Goreng Curah di Pasar Tradisional Menurut Provinsi, Februari 2022 dan Januari s.d Februari 2023 .....	70
Tabel 62.	Perkembangan Harga Rata-rata Beras Grosir di PIBC, Februari 2023 .....	71
Tabel 63.	Pemasukan dan Pengeluaran Beras Ke dan dari Pasar Induk Beras Cipinang, Februari 2023 .....	72
Tabel 63.	Rata-rata Kurs Transaksi Bank Indonesia Nilai Tukar Rupiah Terhadap Dollar, Februari 2022 dan Januari s.d Februari 2023 .....	75
Tabel 64.	Harga Internasional Komoditas Pertanian, Februari 2022 dan Januari s.d Februari 2023 .....	76



## DAFTAR GAMBAR

	Halaman
Gambar 1. Ekspor Impor Sektor Pertanian Bulan Februari 2023 .....	1
Gambar 2. Perkembangan Inflasi Makanan Bulan Februari 2023 .....	31
Gambar 3. Nilai Tukar Petani Bulan Februari 2023 .....	35
Gambar 4. Harga Konsumen Komoditas Pertanian Bulan Februari 2023 .....	51
Gambar 5. Perkembangan Nilai Tukar Rupiah Terhadap US Dollar .....	73



# EKSPOR IMPOR SEKTOR PERTANIAN BULAN FEBRUARI 2023

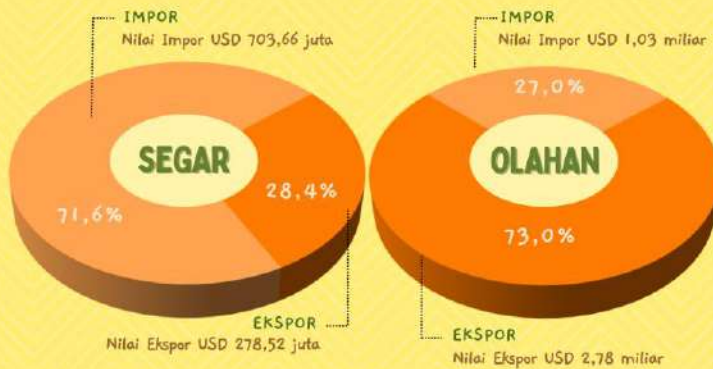

## PERKEMBANGAN EKSPOR IMPOR SUBSEKTOR PERTANIAN BULAN FEBRUARI 2023 TERHADAP JANUARI 2023





Tabel 1. Total Ekspor Impor Pertanian Indonesia Menurut Sub Sektor (Segar + olahan), Februari 2022 dan Januari sd. Februari 2023

No.	Sub Sektor	2022		2023			Pertumb. Feb'23 thd Jan'23 (%)	Pertumb. Feb'23 thd Feb'23 (%)
		Februari	Jan-Feb	Januari	Februari*)	Jan-Feb		
1	<b>Tanaman Pangan</b>							
	Volume (Ton) :							
	- Ekspor	14.748	29.578	58.762	54.685	113.447	-6,94	270,80
	- Impor	1.610.068	3.132.022	2.174.069	1.642.830	3.816.899	-24,44	2,03
	- Neraca	-1.595.320	-3.102.444	-2.115.307	-1.588.145	-3.703.452	-24,92	-0,45
	Nilai (USD 000) :							
- Ekspor	11.010	22.309	24.432	25.141	49.573	2,90	128,35	
- Impor	733.055	1.448.949	1.067.172	816.964	1.884.136	-23,45	11,45	
- Neraca	-722.045	-1.426.640	-1.042.740	-791.823	-1.834.563	-24,06	9,66	
2	<b>Hortikultura</b>							
	Volume (Ton) :							
	- Ekspor	34.560	74.890	33.114	38.947	72.062	17,61	12,69
	- Impor	60.386	170.090	123.671	60.651	184.322	-50,96	0,44
	- Neraca	-25.826	-95.201	-90.557	-21.704	-112.260	-76,03	-15,96
	Nilai (USD 000) :							
- Ekspor	53.011	120.334	59.729	68.755	128.484	15,11	29,70	
- Impor	95.969	269.435	197.813	91.445	289.258	-53,77	-4,71	
- Neraca	-42.958	-149.101	-138.084	-22.690	-160.774	-83,57	-47,18	
3	<b>Perkebunan</b>							
	Volume (Ton) :							
	- Ekspor	2.798.104	5.760.035	3.839.581	3.475.081	7.314.662	-9,49	24,19
	- Impor	891.206	1.539.187	670.230	505.075	1.175.305	-24,64	-43,33
	- Neraca	1.906.898	4.220.848	3.169.351	2.970.006	6.139.357	-6,29	55,75
	Nilai (USD 000) :							
- Ekspor	2.973.432	6.043.983	2.854.565	2.856.361	5.710.927	0,06	-3,94	
- Impor	712.371	1.325.985	600.844	491.999	1.092.843	-18,12	-30,94	
- Neraca	2.261.061	4.717.999	2.253.721	2.364.362	4.618.084	4,91	4,57	
4	<b>Peternakan</b>							
	Volume (Ton) :							
	- Ekspor	39.070	74.230	36.166	36.240	72.406	0,21	-7,24
	- Impor	140.982	271.845	136.795	135.139	271.934	-1,21	-4,14
	- Neraca	-101.912	-197.615	-100.630	-98.899	-199.529	-1,72	-2,96
	Nilai (USD 000) :							
- Ekspor	107.779	224.105	102.432	113.202	215.633	10,51	5,03	
- Impor	326.274	626.799	319.819	332.603	652.422	4,00	1,94	
- Neraca	-218.496	-402.694	-217.387	-219.402	-436.789	0,93	0,41	
	<b>PERTANIAN</b>							
	Volume (Ton) :							
	- Ekspor	2.886.482	5.938.733	3.967.623	3.604.953	7.572.576	-9,14	24,89
	- Impor	2.702.643	5.113.144	3.104.765	2.343.694	5.448.459	-24,51	-13,28
	- Neraca	183.840	825.589	862.857	1.261.259	2.124.117	46,17	586,06
	Nilai (USD 000) :							
- Ekspor	3.145.231	6.410.732	3.041.159	3.063.459	6.104.617	0,73	-2,60	
- Impor	1.867.669	3.671.168	2.185.648	1.733.011	3.918.659	-20,71	-7,21	
- Neraca	1.277.562	2.739.563	855.510	1.330.447	2.185.958	55,52	4,14	

Sumber : Badan Pusat Statistik, diolah Pusdatin

Keterangan : Cakupan kode HS yang digunakan sesuai dengan BTKI 2017 (Februari 2022) dan BTKI 2022 (Januari-Februari 2023)

\*) Angka Sementara

**Tabel 2. Total Ekspor Impor Pertanian Indonesia Menurut Sub Sektor (Segar), Februari 2022 dan Januari-Februari 2023**

No.	Sub Sektor	2022		2023			Pertumb. Feb'23 thd Jan'23 (%)	Pertumb. Feb'23 thd Feb'23 (%)
		Februari	Jan-Feb	Januari	Februari*)	Jan-Feb		
1	<b>Tanaman Pangan</b>							
	Volume (Ton) :							
	- Ekspor	2.122	4.228	43.443	34.385	77.828	-20,85	1520,13
	- Impor	1.145.106	2.259.942	1.327.007	1.009.234	2.336.241	-23,95	-11,87
	- Neraca	-1.142.984	-2.255.714	-1.283.564	-974.849	-2.258.413	-24,05	-14,71
	Nilai (USD 000) :							
- Ekspor	2.304	4.411	14.511	11.842	26.354	-18,39	413,89	
- Impor	459.494	925.404	588.414	439.827	1.028.241	-25,25	-4,28	
- Neraca	-457.190	-920.993	-573.903	-427.985	-1.001.888	-25,43	-6,39	
2	<b>Hortikultura</b>							
	Volume (Ton) :							
	- Ekspor	11.944	27.666	15.058	15.030	30.088	-0,19	25,83
	- Impor	42.346	129.045	86.135	30.596	116.731	-64,48	-27,75
	- Neraca	-30.401	-101.379	-71.077	-15.566	-86.643	-78,10	-48,80
	Nilai (USD 000) :							
- Ekspor	20.476	50.445	31.481	27.988	59.469	-11,09	36,69	
- Impor	65.944	204.828	138.015	51.436	189.450	-62,73	-22,00	
- Neraca	-45.468	-154.383	-106.534	-23.447	-129.981	-77,99	-48,43	
3	<b>Perkebunan</b>							
	Volume (Ton) :							
	- Ekspor	469.891	941.835	587.186	479.393	1.066.580	-18,36	2,02
	- Impor	87.715	170.671	64.483	58.971	123.454	-8,55	-32,77
	- Neraca	382.176	771.164	522.703	420.422	943.125	-19,57	10,01
	Nilai (USD 000) :							
- Ekspor	214.884	438.214	186.187	172.852	359.040	-7,16	-19,56	
- Impor	194.906	398.009	180.248	180.706	360.954	0,25	-7,29	
- Neraca	19.978	40.205	5.939	-7.853	-1.914	-232,22	-139,31	
4	<b>Peternakan</b>							
	Volume (Ton) :							
	- Ekspor	1.964	4.140	3.005	2.327	5.332	-22,57	18,49
	- Impor	7.524	11.051	1.371	8.217	9.588	499,54	9,21
	- Neraca	-5.561	-6.910	1.634	-5.891	-4.256	-460,43	5,93
	Nilai (USD 000) :							
- Ekspor	46.774	99.893	53.799	65.837	119.636	22,38	40,75	
- Impor	33.082	46.370	4.067	31.692	35.759	679,34	-4,20	
- Neraca	13.692	53.523	49.732	34.144	83.877	-31,34	149,37	
	<b>PERTANIAN</b>							
	Volume (Ton) :							
	- Ekspor	485.922	977.869	648.692	531.135	1.179.827	-18,12	9,30
	- Impor	1.282.692	2.570.709	1.478.996	1.107.019	2.586.015	-25,15	-13,70
	- Neraca	-796.770	-1.592.840	-830.304	-575.884	-1.406.187	-30,64	-27,72
	Nilai (USD 000) :							
- Ekspor	284.438	592.964	285.978	278.520	564.498	-2,61	-2,08	
- Impor	753.426	1.574.611	910.743	703.661	1.614.404	-22,74	-6,61	
- Neraca	-468.988	-981.647	-624.765	-425.141	-1.049.906	-31,95	-9,35	

Sumber : Badan Pusat Statistik, diolah Pusdatin

Keterangan : Cakupan kode HS yang digunakan sesuai dengan BTKI 2017 (Februari 2022) dan BTKI 2022 (Januari-Februari 2023)

\*) Angka Sementara

Tabel 3. Total Ekspor Impor Pertanian Indonesia Menurut Sub Sektor (Olahan), Februari 2022 dan Januari-Februari 2023

No.	Sub Sektor	2022		2023			Pertumb. Feb'23 thd Jan'23 (%)	Pertumb. Feb'23 thd Feb'23 (%)
		Februari	Jan-Feb	Januari	Februari*)	Jan-Feb		
<b>1</b>	<b>Tanaman Pangan</b>							
	Volume (Ton) :							
	- Ekspor	12.626	25.350	15.319	20.300	35.619	32,52	60,79
	- Impor	464.962	872.080	847.062	633.596	1.480.658	-25,20	36,27
	- Neraca	-452.336	-846.730	-831.743	-613.295	-1.445.039	-26,26	35,58
	Nilai (USD 000) :							
	- Ekspor	8.705	17.898	9.921	13.298	23.220	34,04	52,76
	- Impor	273.560	523.545	478.758	377.137	855.895	-21,23	37,86
	- Neraca	-264.855	-505.648	-468.837	-363.838	-832.675	-22,40	37,37
<b>2</b>	<b>Hortikultura</b>							
	Volume (Ton) :							
	- Ekspor	22.616	47.224	18.056	23.917	41.973	32,46	5,75
	- Impor	18.040	41.045	37.536	30.055	67.591	-19,93	66,60
	- Neraca	4.576	6.179	-19.480	-6.138	-25.617	-68,49	-234,14
	Nilai (USD 000) :							
	- Ekspor	32.535	69.889	28.248	40.767	69.015	44,32	25,30
	- Impor	30.025	64.607	59.798	40.010	99.808	-33,09	33,25
	- Neraca	2.510	5.282	-31.550	757	-30.793	-102,40	-69,84
<b>3</b>	<b>Perkebunan</b>							
	Volume (Ton) :							
	- Ekspor	2.328.213	4.818.200	3.252.395	2.995.687	6.248.082	-7,89	28,67
	- Impor	803.491	1.368.516	605.747	446.103	1.051.850	-26,35	-44,48
	- Neraca	1.524.722	3.449.684	2.646.648	2.549.584	5.196.232	-3,67	67,22
	Nilai (USD 000) :							
	- Ekspor	2.758.548	5.605.769	2.668.378	2.683.509	5.351.887	0,57	-2,72
	- Impor	517.465	927.976	420.596	311.294	731.890	-25,99	-39,84
	- Neraca	2.241.083	4.677.793	2.247.782	2.372.216	4.619.998	5,54	5,85
<b>4</b>	<b>Peternakan</b>							
	Volume (Ton) :							
	- Ekspor	37.106	70.090	33.161	33.913	67.074	2,27	-8,60
	- Impor	133.457	260.794	135.425	126.921	262.346	-6,28	-4,90
	- Neraca	-96.351	-190.704	-102.264	-93.008	-195.272	-9,05	-3,47
	Nilai (USD 000) :							
	- Ekspor	61.004	124.212	48.633	47.365	95.997	-2,61	-22,36
	- Impor	293.192	580.429	315.752	300.911	616.663	-4,70	2,63
	- Neraca	-232.188	-456.217	-267.120	-253.546	-520.666	-5,08	9,20
	<b>PERTANIAN</b>							
	Volume (Ton) :							
	- Ekspor	2.400.560	4.960.864	3.318.930	3.073.818	6.392.749	-7,39	28,05
	- Impor	1.419.951	2.542.435	1.625.770	1.236.675	2.862.445	-23,93	-12,91
	- Neraca	980.610	2.418.429	1.693.161	1.837.143	3.530.304	8,50	87,35
	Nilai (USD 000) :							
	- Ekspor	2.860.793	5.817.768	2.755.180	2.784.939	5.540.119	1,08	-2,65
	- Impor	1.114.243	2.096.558	1.274.905	1.029.351	2.304.255	-19,26	-7,62
	- Neraca	1.746.550	3.721.211	1.480.275	1.755.588	3.235.864	18,60	0,52

Sumber : Badan Pusat Statistik, diolah Pusdatin

Keterangan : Cakupan kode HS yang digunakan sesuai dengan BTKI 2017 (Februari 2022) dan BTKI 2022 (Januari-Februari 2023)

\*) Angka Sementara

**Tabel 4. Volume Ekspor Komoditas Tanaman Pangan Indonesia, Februari 2022 dan Januari s.d Februari 2023**

No.	Komoditas	2022		2023			Pertumb. Feb'23 thd Jan'23 (%)	Pertumb. Feb'23 thd Feb'22 (%)
		Februari	Jan-Feb	Januari	Februari*)	Jan-Feb		
1	Gabah	10,021	10	0	12	12	266.593,11	19,77
2	Beras	376	406	3	41	44	1.329,77	-89,13
3	Beras Ketan	4	4	-	-	-	-	-100,00
4	Beras Pecah	-	0	-	-	-	-	-
5	Produk Turunan Beras	43	92	6	81	87	1.166,18	87,13
6	Gandum/Meslin	5.959	10.922	4.629	5.666	10.296	22,40	-4,91
	- Segar	-	-	-	-	-	-	-
	- Olahan	5.959	10.922	4.629	5.666	10.296	22,40	-4,91
7	Jagung	3.466	7.449	48.261	43.111	91.372	-10,67	1.143,83
	- Segar	64	136	41.269	31.835	73.104	-22,86	49.752,14
	- Olahan	3.402	7.314	6.992	11.276	18.268	61,26	231,43
8	Kedelai	1.394	2.682	1.328	1.662	2.990	25,16	19,25
	- Segar	210	276	293	227	520	-22,49	8,42
	- Olahan	1.184	2.406	1.035	1.435	2.469	38,67	21,17
9	Kacang Tanah	259	440	241	198	439	-17,93	-23,71
	- Segar	136	150	128	34	163	-73,32	-74,84
	- Olahan	123	291	113	164	276	45,13	32,75
10	Kacang Hijau	55	226	38	7	45	-81,79	-87,56
	- Segar	51	221	27	1	28	-95,82	-97,77
	- Olahan	5	5	11	6	17	-47,33	16,03
11	Ubi Jalar	941	1.863	1.107	1.331	2.437	20,21	41,40
	- Segar	588	1.168	1.107	1.331	2.437	20,21	126,25
	- Olahan	353	694	-	-	-	-	-100,00
12	Ubi Kayu Olahan	878	2.071	2.100	610	2.709	-70,96	-30,57
13	Porang	100	467	52	76	129	45,65	-23,75
	- Segar	-	-	-	-	-	-	-
	- Olahan	100	467	52	76	129	45,65	-23,75
14	Lainnya	1.262	2.945	996	1.891	2.888	89,81	49,86
	<b>Total</b>	<b>14.747,86</b>	<b>29.578,34</b>	<b>58.761,69</b>	<b>54.685,11</b>	<b>113.446,80</b>	<b>-6,94</b>	<b>270,80</b>

Sumber : BPS, diolah Pusdatin

(SB)

Keterangan : Cakupan kode HS yang digunakan sesuai dengan BTKI 2017 (Februari 2022) dan BTKI 2022 (Januari-Februari 2023)

\*) Angka Sementara



Tabel 5. Nilai Ekspor Komoditas Tanaman Pangan Indonesia, Februari 2022 dan Januari s.d Februari 2023

(000 USD)

No.	Komoditas	2022		2023			Pertumb. Feb'23 thd Jan'23 (%)	Pertumb. Feb'23 thd Feb'22 (%)
		Februari	Jan-Feb	Januari	Februari*)	Jan-Feb		
1	Gabah	112,520	113	0,01	135,00	135	1.349.916,40	19,98
2	Beras	222	250	8	33	41	313,14	-85,04
3	Beras Ketan	6	6	-	-	-	-	-100,00
4	Beras Pecah	-	0	-	-	-	-	-
5	Produk Turunan Beras	37	81	6	55	61	841,65	48,26
6	Gandum/Meslin	3.175	5.550	2.835	3.293	6.128	16,17	3,73
	- Segar	-	-	-	-	-	-	-
	- Olahan	3.175	5.550	2.835	3.293	6.128	16,17	3,73
7	Jagung	1.334	2.932	16.253	15.597	31.850	-4,03	1.068,84
	- Segar	44	105	12.705	9.833	22.538	-22,60	22.490,24
	- Olahan	1.291	2.827	3.548	5.764	9.312	62,48	346,53
8	Kedelai	1.912	3.890	1.712	2.214	3.925	29,34	15,78
	- Segar	105	156	131	91	222	-30,14	-12,91
	- Olahan	1.807	3.734	1.581	2.122	3.703	34,25	17,45
9	Kacang Tanah	691	1.314	694	623	1.317	-10,15	-9,78
	- Segar	294	329	297	24	321	-91,74	-91,68
	- Olahan	397	985	397	599	996	50,77	51,01
10	Kacang Hijau	84	307	59	12	71	-79,64	-85,81
	- Segar	75	298	37	0	38	-99,09	-99,54
	- Olahan	9	9	21	12	33	-45,17	27,68
11	Ubi Jalar	686	1.438	918	1.090	2.008	18,74	58,88
	- Segar	335	693	918	1.090	2.008	18,74	224,88
	- Olahan	350	745	-	-	-	-	-100,00
12	Ubi Kayu	652	1.350	1.140	466	1.607	-59,09	-28,45
13	Porang	228	1.403	18	28	46	53,99	-87,77
	- Segar	-	-	-	-	-	-	-
	- Olahan	228	1.403	18	28	46	53,99	-87,77
14	Lainnya	1.870	3.675	791	1.593	2.384	101,48	-14,79
	<b>Total</b>	<b>11.010</b>	<b>22.309</b>	<b>24.432</b>	<b>25.141</b>	<b>49.573</b>	<b>2,90</b>	<b>128,35</b>

Sumber : BPS, diolah Pusdatin

(SB)

Keterangan : Cakupan kode HS yang digunakan sesuai dengan BTKI 2017 (Februari 2022) dan BTKI 2022 (Januari-Februari 2023)

\*) Angka Sementara

**Tabel 6. Volume Impor Komoditas Tanaman Pangan Indonesia, Februari 2022 dan Januari s.d Februari 2023**

No.	Komoditas	2022		2023			Pertumb. Feb'23 thd Jan'23 (%)	Pertumb. Feb'23 thd Feb'22 (%)
		Februari	Jan-Feb	Januari	Februari*)	Jan-Feb		
1	Gabah	0,011	0	11	-	11	-100,00	-100,00
2	Beras	0,002	16	206.979	209.729	416.708	1,33	10.486.444.900
3	Beras Ketan	-	250	1.300	-	1.300	-100,00	-
4	Beras Pecah	5.075	42.294	35.366	2.990	38.356	-91,55	-41,08
5	Produk Turunan Beras	0,04	22	-	22	22	-	54.950,00
6	Gandum/Meslin	832.517	1.678.851	1.001.434	835.054	1.836.488	-16,61	0,30
	- Segar	829.869	1.671.173	999.876	831.060	1.830.936	-16,88	0,14
	- Olahan	2.648	7.678	1.558	3.994	5.552	156,31	50,85
7	Jagung	192.110	241.151	103.532	37.577	141.110	-63,70	-80,44
	- Segar	176.029	208.605	97.489	29.676	127.165	-69,56	-83,14
	- Olahan	16.082	32.547	6.044	7.901	13.945	30,74	-50,87
8	Kedelai	502.717	1.016.857	780.085	507.338	1.287.423	-34,96	0,92
	- Segar	114.584	338.917	218.491	134.149	352.640	-38,60	17,07
	- Olahan	388.133	677.940	561.594	373.189	934.783	-33,55	-3,85
9	Kacang Tanah	34.409	86.712	26.659	25.843	52.502	-3,06	-24,90
	- Segar	200	298	108	20	128	-81,48	-90,00
	- Olahan	34.209	86.414	26.551	25.823	52.374	-2,74	-24,52
10	Kacang Hijau	11.159	18.795	8.799	7.803	16.603	-11,32	-30,07
	- Segar	11.045	18.639	8.692	7.734	16.426	-11,02	-29,98
	- Olahan	114	156	108	69	177	-36,03	-39,62
11	Ubi Jalar	-	0	-	-	-	-	-
	- Segar	-	-	-	-	-	-	-
	- Olahan	-	0	-	-	-	-	-
12	Ubi Kayu Olahan	15.322	17.156	2.956	5.818	8.774	96,80	-62,03
13	Porang	10	29	7	2	9	-77,77	-84,08
	- Segar	2	10	7	1	8	-82,89	-48,55
	- Olahan	8	19	0	0	1	60,00	-94,67
14	Lainnya	16.749	29.890	6.939	10.655	17.594	53,54	-36,39
	<b>Total</b>	<b>1.610.068</b>	<b>3.132.022</b>	<b>2.174.069</b>	<b>1.642.830</b>	<b>3.816.899</b>	<b>-24,44</b>	<b>2,03</b>

Sumber : BPS, diolah Pusdatin

(SB)

Keterangan : Cakupan kode HS yang digunakan sesuai dengan BTKI 2017 (Februari 2022) dan BTKI 2022 (Januari-Februari 2023)

\*) Angka Sementara

Tabel 7. Nilai Impor Komoditas Tanaman Pangan Indonesia, Februari 2022 dan Januari s.d Februari 2023

No.	Komoditas	(000 USD)						
		2022		2023			Pertumb. Feb'23 thd Jan'23 (%)	Pertumb. Feb'23 thd Feb'22 (%)
		Februari	Jan-Feb	Januari	Februari*)	Jan-Feb		
1	Gabah	0,181	0	135	-	135	-100,00	-100,00
2	Beras	0	47	102.011	106.962	208.973	4,85	178.269.467
3	Beras Ketan	-	122	760	-	760	-100,00	-
4	Beras Pecah	2.014	17.235	15.828	1.388	17.215	-91,23	-31,10
5	Produk Turunan Beras	1	9	-	9	9	-	995,65
6	Gandum/Meslin	313.404	628.809	400.258	329.453	729.711	-17,69	5,12
	- Segar	311.794	624.867	399.059	327.334	726.393	-17,97	4,98
	- Olahan	1.610	3.942	1.199	2.119	3.318	76,65	31,61
7	Jagung	67.534	86.938	36.589	14.903	51.492	-59,27	-77,93
	- Segar	59.344	71.177	33.340	11.009	44.349	-66,98	-81,45
	- Olahan	8.190	15.762	3.249	3.893	7.142	19,83	-52,46
8	Kedelai	270.608	547.926	461.012	311.699	772.711	-32,39	15,18
	- Segar	67.116	194.436	145.461	89.867	235.328	-38,22	33,90
	- Olahan	203.492	353.491	315.551	221.832	537.383	-29,70	9,01
9	Kacang Tanah	44.670	112.329	32.817	33.063	65.880	0,75	-25,98
	- Segar	243	372	185	27	212	-85,42	-88,89
	- Olahan	44.427	111.957	32.632	33.036	65.668	1,24	-25,64
10	Kacang Hijau	13.391	21.972	8.860	7.588	16.449	-14,36	-43,33
	- Segar	13.227	21.727	8.662	7.478	16.140	-13,68	-43,47
	- Olahan	165	245	198	111	309	-44,13	-32,84
11	Ubi Jalar	-	1	-	-	-	-	-
	- Segar	-	-	-	-	-	-	-
	- Olahan	-	1	-	-	-	-	-
12	Ubi Kayu Olahan	7.910	8.959	1.540	2.672	4.212	73,53	-66,22
13	Porang	111	296	17	2	18	-89,19	-98,38
	- Segar	18	55	16	1	17	-95,57	-95,96
	- Olahan	93	241	1	1	2	105,71	-98,84
14	Lainnya	13.412	24.306	7.345	9.225	16.570	25,60	-31,22
	<b>Total</b>	<b>733.055</b>	<b>1.448.949</b>	<b>1.067.172</b>	<b>816.964</b>	<b>1.884.136</b>	<b>-23,45</b>	<b>11,45</b>

Sumber : BPS, diolah Pusdatin

(SB)

Keterangan : Cakupan kode HS yang digunakan sesuai dengan BTKI 2017 (Februari 2022) dan BTKI 2022 (Januari-Februari 2023)

\*) Angka Sementara

Tabel 8. Neraca Volume Perdagangan Komoditas Tanaman Pangan Indonesia, Februari 2022 dan Januari s.d Februari 2023

No.	Komoditas	(Ton)						Pertumb. Feb'23 thd Jan'23 (%)	Pertumb. Feb'23 thd Feb'22 (%)
		2022		2023					
		Februari	Jan-Feb	Januari	Februari*)	Jan-Feb			
1	Gabah	10	10	-11	12	1	-209,15	19,90	
2	Beras	376	390	-206.976	-209.688	-416.664	1,31	-55.868,39	
3	Beras Ketan	4	-246	-1.300	0	-1.300	-100,00	-100,00	
4	Beras Pecah	-5.075	-42.294	-35.366	-2.990	-38.356	-91,55	-41,08	
5	Produk Turunan Beras	43	70	6	58	65	819,84	36,07	
6	Gandum/Meslin	-826.558	-1.667.929	-996.805	-829.387	-1.826.192	-16,80	0,34	
	- Segar	-829.869	-1.671.173	-999.876	-831.060	-1.830.936	-16,88	0,14	
	- Olahan	3.311	3.244	3.071	1.672	4.743	-45,54	-49,50	
7	Jagung	-188.644	-233.702	-55.271	5.533	-49.738	-110,01	-102,93	
	- Segar	-175.965	-208.469	-56.220	2.159	-54.061	-103,84	-101,23	
	- Olahan	-12.680	-25.233	949	3.374	4.323	255,70	-126,61	
8	Kedelai	-501.323	-1.014.175	-778.757	-505.676	-1.284.433	-35,07	0,87	
	- Segar	-114.374	-338.641	-218.198	-133.921	-352.119	-38,62	17,09	
	- Olahan	-386.949	-675.533	-560.559	-371.755	-932.314	-33,68	-3,93	
9	Kacang Tanah	-34.150	-86.271	-26.418	-25.645	-52.063	-2,93	-24,91	
	- Segar	-64	-148	20	14	35	-30,12	-122,33	
	- Olahan	-34.086	-86.123	-26.439	-25.659	-52.098	-2,95	-24,72	
10	Kacang Hijau	-11.104	-18.568	-8.762	-7.796	-16.558	-11,02	-29,79	
	- Segar	-10.995	-18.417	-8.665	-7.733	-16.398	-10,75	-29,66	
	- Olahan	-109	-151	-97	-63	-160	-34,75	-42,16	
11	Ubi Jalar	941	1.863	1.107	1.331	2.437	20,21	41,40	
	- Segar	588	1.168	1.107	1.331	2.437	20,21	126,25	
	- Olahan	353	694	0	0	0	-	-100,00	
12	Ubi Kayu Olahan	-14.444	-15.084	-857	-5.208	-6.065	507,90	-63,94	
13	Porang	90	438	45	75	120	64,62	-17,24	
	- Segar	-2	-10	-7	-1	-8	-82,89	-48,55	
	- Olahan	93	448	52	76	128	45,59	-18,00	
14	Lainnya	-15.487	-26.945	-5.943	-8.763	-14.706	47,46	-43,41	
	<b>Total</b>	<b>-1.595.320</b>	<b>-3.102.444</b>	<b>-2.115.307</b>	<b>-1.588.145</b>	<b>-3.703.452</b>	<b>-24,92</b>	<b>-0,45</b>	

Sumber : BPS, diolah Pusdatin

(SB)

Keterangan : Cakupan kode HS yang digunakan sesuai dengan BTKI 2017 (Februari 2022) dan BTKI 2022 (Januari-Februari 2023)

\*) Angka Sementara

Tabel 9. Neraca Nilai Perdagangan Komoditas Tanaman Pangan Indonesia, Februari 2022 dan Januari s.d Februari 2023

(000 USD)								
No.	Komoditas	2022		2023			Pertumb. Feb'23 thd Jan'23 (%)	Pertumb. Feb'23 thd Feb'22 (%)
		Februari	Jan-Feb	Januari	Februari*)	Jan-Feb		
1	Gabah	112	112	-135	135	0	-200,01	20,17
2	Beras	222	203	-102.003	-106.929	-208.932	4,83	-48.289,89
3	Beras Ketan	6	-116	-760	0	-760	-100,00	-100,00
4	Beras Pecah	-2.014	-17.235	-15.828	-1.388	-17.215	-91,23	-31,10
5	Produk Turunan Beras	36	72	6	46	52	682,84	26,14
6	Gandum/Meslin	-310.229	-623.259	-397.424	-326.160	-723.583	-17,93	5,14
	- Segar	-311.794	-624.867	-399.059	-327.334	-726.393	-17,97	4,98
	- Olahan	1.565	1.608	1.635	1.174	2.810	-28,19	-24,96
7	Jagung	-66.200	-84.006	-20.336	695	-19.642	-103,42	-101,05
	- Segar	-59.301	-71.071	-20.635	-1.176	-21.811	-94,30	-98,02
	- Olahan	-6.899	-12.935	299	1.871	2.170	526,54	-127,12
8	Kedelai	-268.696	-544.037	-459.300	-309.485	-768.785	-32,62	15,18
	- Segar	-67.011	-194.279	-145.330	-89.776	-235.106	-38,23	33,97
	- Olahan	-201.685	-349.757	-313.970	-219.709	-533.679	-30,02	8,94
9	Kacang Tanah	-43.979	-111.015	-32.124	-32.439	-64.563	0,98	-26,24
	- Segar	51	-44	111	-3	109	-102,26	-104,90
	- Olahan	-44.030	-110.972	-32.235	-32.437	-64.672	0,63	-26,33
10	Kacang Hijau	-13.307	-21.665	-8.802	-7.576	-16.378	-13,92	-43,07
	- Segar	-13.152	-21.429	-8.625	-7.477	-16.102	-13,31	-43,15
	- Olahan	-156	-236	-177	-99	-276	-44,00	-36,37
11	Ubi Jalar	686	1.437	918	1.090	2.008	18,74	58,88
	- Segar	335	693	918	1.090	2.008	18,74	224,88
	- Olahan	350	744	0	0	0	-	-100,00
12	Ubi Kayu Olahan	-7.258	-7.608	-400	-2.206	-2.606	451,90	-69,61
13	Porang	117	1.107	2	26	28	1.586,50	-77,74
	- Segar	-18	-55	-16	-1	-17	-95,57	-95,96
	- Olahan	135	1.163	18	27	44	52,45	-80,12
14	Lainnya	-11.542	-20.631	-6.554	-7.632	-14.186	16,44	-33,88
	<b>Total</b>	<b>-722.045</b>	<b>-1.426.640</b>	<b>-1.042.740</b>	<b>-791.823</b>	<b>-1.834.563</b>	<b>-24,06</b>	<b>9,66</b>

Sumber : BPS, diolah Pusdatin

(SB)

Keterangan : Cakupan kode HS yang digunakan sesuai dengan BTKI 2017 (Februari 2022) dan BTKI 2022 (Januari-Februari 2023)

\*) Angka Sementara

Tabel 10. Volume Ekspor Komoditas Hortikultura Indonesia Februari 2022 dan Januari s.d Februari 2023

No	Komoditas	(Ton)						Pertumb. Feb'23 thd Jan'23 (%)	Pertumb. Feb'23 thd Feb'22 (%)
		2022		2023					
		Februari	Jan-Feb	Januari	Februari*)	Jan-Feb			
<b>A</b>	<b>SAYURAN</b>								
1	Bawang Merah	3	4	5	2	7	-56,90	-37,99	
	- Bawang Merah Segar	1	1	4	2	6	-59,98	253,60	
	- Bawang Merah Olahan	3	3	0,24	0,24	0,49	-1,23	-91,20	
2	Bawang Putih	0	33	0,05	0,01	0,06	-74,56	-95,79	
	- Bawang Putih Segar	-	-	0	-	0	-100,00	-	
	- Bawang Putih Olahan	0	33	0,05	0,01	0,06	-73,80	-95,79	
3	Bawang Bombay	0	0	5	3	8	-36,68	1.395,41	
	- Bawang Bombay Segar	-	0	-	0	0	-	-	
	- Bawang Bombay Olahan	0	0	5	3	8	-36,78	1.393,02	
4	Kentang	268	542	193	210	403	9,12	-21,49	
	- Kentang Segar	205	435	77	149	226	93,54	-27,43	
	- Kentang Olahan	63	107	116	61	177	-47,00	-2,05	
5	Tomat	80	209	129	217	345	68,32	171,82	
	- Tomat Segar	4	18	11	77	88	610,27	1.689,26	
	- Tomat Olahan	75	191	118	139	257	18,41	85,09	
6	Bunga Kol dan Brokoli	-	-	16	2	18	-87,50	-	
7	Kubis	2.097	4.592	839	544	1.383	-35,19	-74,07	
8	Kacang Kapri	-	0	2	2	5	12,79	-	
	- Kacang Kapri Segar	-	0	-	-	-	-	-	
	- Kacang Kapri Olahan	-	-	2	2	5	12,79	-	
9	Cabai	541	1.622	782	940	1.722	20,09	73,69	
	- Cabai Segar	5	11	13	34	47	161,34	518,17	
	- Cabai Olahan	536	1.611	770	906	1.675	17,71	69,14	
10	Jamur dan cendawan	172	302	439	281	721	-36,01	63,55	
	- Jamur dan cendawan Segar	16	24	7	9	15	31,70	-44,98	
	- Jamur dan cendawan Olahan	156	278	433	273	705	-37,04	74,42	
<b>B</b>	<b>BUAH-BUAHAN</b>								
11	Mangga	1	1	1	1	1	-21,69	-27,01	
	- Mangga Segar	1	1	1	1	1	-13,53	-33,89	
	- Mangga Olahan	-	-	0	0	0	-58,93	-	
12	Manggis	2.397	6.968	5.266	5.393	10.659	2,42	124,96	
13	Jeruk	48	97	92	159	251	72,89	235,03	
	- Jeruk Segar	8	25	73	64	137	-11,62	689,36	
	- Jeruk Olahan	39	73	19	95	114	393,94	140,82	
14	Anggur	0	12	1	1	2	-11,39	103,53	
	- Anggur Segar	-	-	-	-	-	-	-	
	- Anggur Olahan	0	12	1	1	2	-11,39	103,53	
15	Pepaya	0,05	1	0,29	-	0,29	-100,00	-100,00	
16	Apel	8	8	7	16	23	114,68	104,70	
	- Apel Segar	0	0	-	0	0	-	-20,00	
	- Apel Olahan	8	8	7	16	23	114,13	105,51	
17	Nenas	19.718	40.755	13.877	19.018	32.895	37,05	-3,55	
	- Nenas Segar	583	1.309	566	646	1.211	14,11	10,73	
	- Nenas Olahan	19.134	39.445	13.311	18.372	31.684	38,02	-3,98	
18	Pir	4	21	-	7	7	-	106,78	
	- Pir Segar	-	-	-	-	-	-	-	
	- Pir Olahan	4	21	-	7	7	-	106,78	
19	Pisang	2.181	4.804	2.066	2.114	4.180	2,34	-3,07	
20	Salak	169	309	392	356	748	-9,00	110,92	
21	Durian	1	1	36	1	37	-98,16	-26,26	
<b>C</b>	<b>TANAMAN HIAS</b>								
22	Anggrek	2	2	-	-	-	-	-100,00	
23	Krisan	11	20	27	27	54	0,73	140,29	
<b>D</b>	<b>TANAMAN OBAT</b>								
24	Jahe	190	433	561	744	1.305	32,78	292,14	
	- Jahe Segar	186	422	554	740	1.294	33,63	297,86	
	- Jahe Olahan	4	11	7	4	11	-37,33	10,87	
25	Kunyit	594	1.740	455	345	800	-24,23	-41,96	
26	Jeruk Nipis	49	50	17	19	37	11,04	-60,54	
<b>E</b>	<b>HORTIKULTURA LAINNYA</b>	6.027	12.364	7.906	8.544	16.451	8,06	41,77	
	<b>Total</b>	<b>34.560</b>	<b>74.890</b>	<b>33.114</b>	<b>38.947</b>	<b>72.062</b>	<b>17,61</b>	<b>12,69</b>	

Sumber : Badan Pusat Statistik, diolah Pusdatin

(WBK)

Keterangan : Cakupan kode HS yang digunakan sesuai dengan BTKI 2017 (Januari - Maret 2022) dan BTKI 2022 (April - Desember 2022).

Januari - Februari 2023)

\*) Angka Sementara

Tabel 11. Nilai Ekspor Komoditas Hortikultura Indonesia Februari 2022 dan Januari s.d Februari 2023

No	Komoditas	(000 USD)						Pertumb. Feb'23 thd Jan'23 (%)	Pertumb. Feb'23 thd Feb'22 (%)
		2022		2023					
		Februari	Jan-Feb	Januari	Februari*)	Jan-Feb			
<b>A</b>	<b>SAYURAN</b>								
1	Bawang Merah	30	31	4	2	6	-34,85	-91,62	
	- Bawang Merah Segar	1	1	3	2	5	-25,76	96,21	
	- Bawang Merah Olahan	28	30	0,76	0,22	0,98	-71,16	-99,23	
2	Bawang Putih	1	70	0,11	0,12	0,23	8,40	-86,82	
	- Bawang Putih Segar	-	-	0	-	0	-100,00	-	
	- Bawang Putih Olahan	1	70	0,10	0,12	0,22	13,35	-86,82	
3	Bawang Bombay	1	1	13	12	25	-4,62	1.814,07	
	- Bawang Bombay Segar	-	0	-	0	0	-	-	
	- Bawang Bombay Olahan	1	1	13	12	25	-4,67	1.812,95	
4	Kentang	411	841	198	220	417	11,04	-46,58	
	- Kentang Segar	166	361	53	121	174	128,28	-26,99	
	- Kentang Olahan	245	481	145	98	243	-32,02	-59,86	
5	Tomat	114	290	157	198	355	25,57	73,23	
	- Tomat Segar	12	32	22	46	68	107,40	283,24	
	- Tomat Olahan	102	258	135	152	287	12,16	48,56	
6	Bunga Kol dan Brokoli	-	-	2	0	2	-87,55	-	
7	Kubis	443	1.100	233	169	401	-27,42	-61,85	
8	Kacang Kapri	-	0	4	4	8	-5,09	-	
	- Kacang Kapri Segar	-	0	-	-	-	-	-	
	- Kacang Kapri Olahan	-	-	4	4	8	-5,09	-	
9	Cabai	1.433	3.876	1.833	1.803	3.637	-1,64	25,81	
	- Cabai Segar	8	17	21	74	95	251,17	790,55	
	- Cabai Olahan	1.425	3.860	1.812	1.729	3.541	-4,59	21,33	
10	Jamur dan cendawan	348	611	903	617	1.520	-31,68	77,43	
	- Jamur dan cendawan Segar	61	106	25	25	50	2,51	-58,59	
	- Jamur dan cendawan Olahan	287	504	878	592	1.470	-32,64	106,28	
<b>B</b>	<b>BUAH-BUAHAN</b>								
11	Mangga	0	1	16	6	23	-62,12	1.588,41	
	- Mangga Segar	0	1	0	0	1	7,35	32,57	
	- Mangga Olahan	-	-	16	6	22	-64,10	-	
12	Manggis	6.792	20.368	16.491	15.000	31.491	-9,04	120,83	
13	Jeruk	75	142	96	224	320	131,77	198,38	
	- Jeruk Segar	17	48	54	43	97	-21,54	155,17	
	- Jeruk Olahan	58	93	42	181	223	329,20	210,76	
14	Anggur	3	39	11	7	18	-37,67	119,82	
	- Anggur Segar	-	-	-	-	-	-	-	
	- Anggur Olahan	3	39	11	7	18	-37,67	119,82	
15	Pepaya	0,05	1	0,10	-	0,10	-100,00	-100,00	
16	Apel	15	15	23	14	36	-39,24	-11,17	
	- Apel Segar	0	0	-	0	0	-	185,84	
	- Apel Olahan	15	15	23	13	36	-40,76	-12,71	
17	Nenas	25.264	52.009	17.761	24.796	42.557	39,61	-1,85	
	- Nenas Segar	340	769	360	405	765	12,55	19,01	
	- Nenas Olahan	24.924	51.241	17.401	24.391	41.792	40,17	-2,14	
18	Pir	4	21	-	9	9	-	150,00	
	- Pir Segar	-	-	-	-	-	-	-	
	- Pir Olahan	4	21	-	9	9	-	150,00	
19	Pisang	990	2.012	842	772	1.613	-8,33	-22,04	
20	Salak	140	268	376	364	739	-3,21	158,82	
21	Durian	6	8	65	6	71	-91,18	-11,19	
<b>C</b>	<b>TANAMAN HIAS</b>								
22	Anggrek	10	10	-	-	-	-	-100,00	
23	Krisan	60	108	152	153	305	1,06	155,11	
<b>D</b>	<b>TANAMAN OBAT</b>								
24	Jahe	109	373	368	449	816	22,13	313,19	
	- Jahe Segar	82	311	308	427	735	38,71	421,09	
	- Jahe Olahan	27	62	60	22	81	-63,71	-18,94	
25	Kunyit	552	1.601	409	320	729	-21,74	-41,98	
26	Jeruk Nipis	55	69	38	31	69	-18,46	-43,63	
<b>E</b>	<b>HORTIKULTURA LAINNYA</b>	16.154	36.467	19.735	23.579	43.314	19,48	45,97	
	<b>Total</b>	<b>53.011</b>	<b>120.334</b>	<b>59.729</b>	<b>68.755</b>	<b>128.484</b>	<b>15,11</b>	<b>29,70</b>	

Sumber : Badan Pusat Statistik, diolah Pusdatin

(WBK)

Keterangan : Cakupan kode HS yang digunakan sesuai dengan BTKI 2017 (Januari - Maret 2022) dan BTKI 2022 (April - Desember 2022).

Januari - Februari 2023)

\*) Angka Sementara

Tabel 12. Volume Impor Komoditas Hortikultura Indonesia Februari 2022 dan Januari s.d Februari 2023

No	Komoditas	(Ton)						
		2022		2023			Pertumb. Feb'23 thd Jan'23 (%)	Pertumb. Feb'23 thd Feb'22 (%)
		Februari	Jan-Feb	Januari	Februari*)	Jan-Feb		
<b>A SAYURAN</b>								
1	Bawang Merah	64	108	47	21	69	-54,77	-66,23
	- Bawang Merah Segar	-	-	-	-	-	-	-
	- Bawang Merah Olahan	64	108	47	21	69	-54,77	-66,23
2	Bawang Putih	636	1.652	1.538	259	1.796	-83,18	-59,33
	- Bawang Putih Segar	-	638	1.128	-	1.128	-100,00	-
	- Bawang Putih Olahan	636	1.014	410	259	668	-36,87	-59,33
3	Bawang Bombay	4.234	19.120	19.549	4.078	23.626	-79,14	-3,70
	- Bawang Bombay Segar	2.872	16.184	17.104	2.782	19.886	-83,74	-3,16
	- Bawang Bombay Olahan	1.362	2.936	2.445	1.296	3.741	-46,99	-4,85
4	Kentang	6.984	17.277	17.436	13.519	30.955	-22,46	93,58
	- Kentang Segar	772	2.644	7.169	4.894	12.063	-31,73	534,27
	- Kentang Olahan	6.212	14.633	10.267	8.625	18.892	-15,99	38,84
5	Tomat	1.398	3.057	2.519	1.207	3.726	-52,09	-13,66
	- Tomat Segar	-	0	-	0	0	-	-
	- Tomat Olahan	1.398	3.057	2.519	1.207	3.726	-52,11	-13,69
6	Bunga Kol dan Brokoli	135	288	264	205	469	-22,40	51,78
7	Kubis	160	774	1.702	666	2.367	-60,89	315,31
8	Kacang Kapri	1.881	3.341	719	620	1.339	-13,71	-67,02
	- Kacang Kapri Segar	1.868	3.265	648	594	1.242	-8,40	-68,23
	- Kacang Kapri Olahan	13	76	71	27	98	-62,25	110,59
9	Cabai	1.182	2.817	6.123	1.424	7.547	-76,74	20,55
	- Cabai Segar	-	-	-	-	-	-	-
	- Cabai Olahan	1.182	2.817	6.123	1.424	7.547	-76,74	20,55
10	Jamur dan cendawan	473	1.207	1.087	686	1.773	-36,88	45,19
	- Jamur dan cendawan Segar	205	623	479	508	987	6,17	148,37
	- Jamur dan cendawan Olahan	268	584	608	178	787	-70,73	-33,55
<b>B BUAH-BUAHAN</b>								
11	Mangga	-	-	125	15	140	-87,94	-
	- Mangga Segar	-	-	-	0	0	-	-
	- Mangga Olahan	-	-	125	15	140	-87,98	-
12	Manggis	-	-	-	-	-	-	-
13	Jeruk	4.049	31.529	22.557	4.825	27.382	-78,61	19,18
	- Jeruk Segar	2.579	28.594	21.640	3.408	25.048	-84,25	32,12
	- Jeruk Olahan	1.470	2.934	916	1.418	2.334	54,73	-3,54
14	Anggur	2.074	6.863	5.825	5.020	10.845	-13,82	142,05
	- Anggur Segar	1.877	6.416	5.600	4.655	10.256	-16,87	148,05
	- Anggur Olahan	197	446	225	364	589	62,15	84,91
15	Pepaya	-	-	-	-	-	-	-
16	Apel	2.152	15.852	15.686	359	16.045	-97,71	-83,31
	- Apel Segar	2.002	15.605	15.419	256	15.675	-98,34	-87,21
	- Apel Olahan	150	247	266	103	370	-61,26	-31,00
17	Nenas	18	21	10	0	10	-99,88	-99,93
	- Nenas Segar	-	-	-	-	-	-	-
	- Nenas Olahan	18	21	10	0	10	-99,88	-99,93
18	Pir	23.936	41.600	8.579	6.600	15.179	-23,08	-72,43
	- Pir Segar	2.394	4.160	858	660	1.518	-23,08	-72,43
	- Pir Olahan	-	-	-	-	-	-	-
19	Pisang	-	-	-	-	-	-	-
20	Salak	-	-	-	-	-	-	-
21	Durian	-	-	-	-	-	-	-
<b>C TANAMAN HIAS</b>								
22	Anggrek	10	38	14	10	24	-32,56	-6,60
23	Krisan	0	0	1	0	1	-98,74	-43,33
<b>D TANAMAN OBAT</b>								
24	Jahe	53	65	1	1	2	-43,98	-98,96
	- Jahe Segar	41	51	0	-	0	-100,00	-100,00
	- Jahe Olahan	12	14	1	1	2	-43,69	-95,57
25	Kunyit	253	458	249	246	495	-1,21	-2,79
26	Jeruk Nipis	-	-	-	-	-	-	-
<b>E HORTIKULTURA LAINNYA</b>								
		10.696	24.024	19.702	20.891	40.593	6,03	95,31
	<b>Total</b>	<b>60.386</b>	<b>170.090</b>	<b>123.732</b>	<b>60.651</b>	<b>184.383</b>	<b>-50,98</b>	<b>0,44</b>

Sumber : Badan Pusat Statistik, diolah Pusdatin

(WBK)

Keterangan : Cakupan kode HS yang digunakan sesuai dengan BTKI 2017 (Januari - Maret 2022) dan BTKI 2022 (April - Desember 2022, Januari - Februari 2023)

\*) Angka Sementara



Tabel 13. Nilai Impor Komoditas Hortikultura Indonesia Februari 2022 dan Januari s.d Februari 2023

No	Komoditas	2022		2023		Pertumb. Feb'23 thd Jan'23 (%)	Pertumb. Feb'23 thd Feb'22 (%)
		Februari	Jan-Feb	Januari	Februari*)		
<b>(000 USD)</b>							
<b>A</b>	<b>SAYURAN</b>						
1	Bawang Merah	80	156	62	42	103	-32,17
	- Bawang Merah Segar	-	-	-	-	-	-
	- Bawang Merah Olahan	80	156	62	42	103	-32,17
2	Bawang Putih	1.288	2.657	2.091	455	2.546	-78,24
	- Bawang Putih Segar	-	609	1.290	-	1.290	-100,00
	- Bawang Putih Olahan	1.288	2.049	801	455	1.256	-43,20
3	Bawang Bombay	4.371	14.339	12.895	2.875	15.770	-77,71
	- Bawang Bombay Segar	1.713	8.442	9.303	1.078	10.381	-88,41
	- Bawang Bombay Olahan	2.658	5.898	3.592	1.796	5.389	-50,00
4	Kentang	7.187	17.177	21.023	17.051	38.073	-18,89
	- Kentang Segar	553	1.479	4.506	3.197	7.703	-29,06
	- Kentang Olahan	6.634	15.698	16.516	13.854	30.370	-16,12
5	Tomat	1.509	3.488	3.409	1.621	5.030	-52,46
	- Tomat Segar	-	5	-	7	7	-
	- Tomat Olahan	1.509	3.483	3.409	1.614	5.023	-52,66
6	Bunga Kol dan Brokoli	264	549	499	386	884	-22,72
7	Kubis	187	762	907	541	1.447	-40,34
8	Kacang Kapri	969	1.703	415	353	768	-15,01
	- Kacang Kapri Segar	949	1.632	349	313	662	-10,31
	- Kacang Kapri Olahan	20	71	67	40	107	-39,62
9	Cabai	2.115	5.245	13.684	2.981	16.665	-78,21
	- Cabai Segar	-	-	-	-	-	-
	- Cabai Olahan	2.115	5.245	13.684	2.981	16.665	-78,21
10	Jamur dan cendawan	1.329	3.316	2.432	1.815	4.247	-25,39
	- Jamur dan cendawan Segar	587	1.823	1.346	1.410	2.757	4,73
	- Jamur dan cendawan Olahan	742	1.494	1.086	404	1.490	-62,75
<b>B</b>	<b>BUAH-BUAHAN</b>						
11	Mangga	-	-	379	56	435	-85,11
	- Mangga Segar	-	-	-	0	0	-
	- Mangga Olahan	-	-	379	56	435	-85,16
12	Manggis	-	-	-	-	-	-
13	Jeruk	6.097	48.775	39.141	7.224	46.365	-81,54
	- Jeruk Segar	3.956	44.440	37.561	4.401	41.961	-88,28
	- Jeruk Olahan	2.141	4.335	1.580	2.823	4.404	78,63
14	Anggur	7.844	23.907	20.453	18.476	38.930	-9,67
	- Anggur Segar	7.443	22.997	20.050	17.660	37.710	-11,92
	- Anggur Olahan	401	910	404	817	1.220	102,30
15	Pepaya	-	-	-	-	-	-
16	Apel	4.792	34.079	31.856	794	32.650	-97,51
	- Apel Segar	4.584	33.679	31.295	608	31.904	-98,06
	- Apel Olahan	208	400	561	185	746	-66,96
17	Nenas	25	32	17	0	17	-99,63
	- Nenas Segar	-	-	-	-	-	-
	- Nenas Olahan	25	32	17	0	17	-99,63
18	Pir	34.066	59.699	14.003	10.551	24.554	-24,65
	- Pir Segar	3.407	5.970	1.400	1.055	2.455	-24,65
	- Pir Olahan	-	-	-	-	-	-
19	Pisang	-	-	-	-	-	-
20	Salak	-	-	-	-	-	-
21	Durian	-	-	-	-	-	-
<b>C</b>	<b>TANAMAN HIAS</b>						
22	Anggrek	46	491	155	267	422	71,98
23	Krisan	0	0	17	0	17	-99,78
<b>D</b>	<b>TANAMAN OBAT</b>						
24	Jahe	78	92	6	5	12	-19,26
	- Jahe Segar	61	67	0	-	0	-100,00
	- Jahe Olahan	18	25	6	5	12	-18,45
25	Kunyit	421	737	368	356	724	-3,43
26	Jeruk Nipis	-	-	-	-	-	-
<b>E</b>	<b>HORTIKULTURA LAINNYA</b>	23.301	52.230	34.000	25.598	59.598	-24,71
	<b>Total</b>	<b>95.969</b>	<b>269.435</b>	<b>197.813</b>	<b>91.445</b>	<b>289.258</b>	<b>-53,77</b>

Sumber : Badan Pusat Statistik, diolah Pusdatin

(WBK)

Keterangan : Cakupan kode HS yang digunakan sesuai dengan BTKI 2017 (Januari - Maret 2022) dan BTKI 2022 (April - Desember 2022).

Januari - Februari 2023)

\*) Angka Sementara

Tabel 14. Neraca Volume Komoditas Hortikultura Indonesia Februari 2022 dan Januari s.d Februari 2023

No	Komoditas	(Ton)					Pertumb. Feb'23 thd Jan'23 (%)	Pertumb. Feb'23 thd Feb'22 (%)
		2022		2023				
		Februari	Jan-Feb	Januari	Februari*)	Jan-Feb		
<b>A SAYURAN</b>								
1	Bawang Merah	-60	-105	-43	-19	-62	54,54	67,74
	- Bawang Merah Segar	1	1	4	2	6	-59,98	253,60
	- Bawang Merah Olahan	-61	-105	-47	-21	-68	55,05	65,10
2	Bawang Putih	-636	-1.619	-1.538	-259	-1.796	83,18	59,31
	- Bawang Putih Segar	0	-638	-1.128	0	-1.128	100,00	-
	- Bawang Putih Olahan	-636	-981	-410	-259	-668	36,87	59,31
3	Bawang Bombay	-4.234	-19.119	-19.544	-4.075	-23.619	79,15	3,77
	- Bawang Bombay Segar	-2.872	-16.184	-17.104	-2.782	-19.886	83,74	3,16
	- Bawang Bombay Olahan	-1.362	-2.935	-2.440	-1.293	-3.733	47,01	5,06
4	Kentang	-6.716	-16.735	-17.243	-13.309	-30.552	22,81	-98,17
	- Kentang Segar	-566	-2.209	-7.092	-4.745	-11.837	33,09	-737,75
	- Kentang Olahan	-6.150	-14.526	-10.151	-8.564	-18.714	15,64	-39,25
5	Tomat	-1.318	-2.848	-2.391	-990	-3.381	58,57	24,87
	- Tomat Segar	4	18	11	77	88	606,73	1.680,34
	- Tomat Olahan	-1.323	-2.866	-2.402	-1.067	-3.469	55,56	19,32
6	Bunga Kol dan Brokoli	-135	-288	-248	-203	-451	18,20	-50,30
7	Kubis	1.937	3.818	-863	-122	-985	85,89	-106,29
8	Kacang Kapri	-1.881	-3.341	-717	-618	-1.335	13,78	67,15
	- Kacang Kapri Segar	-1.868	-3.264	-648	-594	-1.242	8,40	68,23
	- Kacang Kapri Olahan	-13	-76	-69	-24	-93	64,56	-91,77
9	Cabai	-641	-1.195	-5.341	-485	-5.825	90,92	24,34
	- Cabai Segar	5	11	13	34	47	161,34	518,17
	- Cabai Olahan	-646	-1.206	-5.354	-519	-5.872	90,31	19,73
10	Jamur dan cendawan	-301	-905	-648	-405	-1.053	37,47	-34,70
	- Jamur dan cendawan Segar	-189	-599	-472	-499	-971	-5,82	-164,38
	- Jamur dan cendawan Olahan	-112	-306	-176	94	-81	153,76	184,50
<b>B BUAH-BUAHAN</b>								
11	Mangga	1	1	-124	-14	-139	88,33	-1.922,23
	- Mangga Segar	1	1	1	0	1	-21,92	-40,31
	- Mangga Olahan	0	0	-125	-15	-140	88,01	-
12	Manggis	2.397	6.968	5.266	5.393	10.659	2,42	124,96
13	Jeruk	-4.001	-31.431	-22.465	-4.666	-27.131	79,23	-16,61
	- Jeruk Segar	-2.571	-28.570	-21.567	-3.343	-24.911	84,50	-30,03
	- Jeruk Olahan	-1.430	-2.862	-897	-1.323	-2.220	-47,47	7,51
14	Anggur	-2.073	-6.851	-5.824	-5.019	-10.843	13,82	-142,05
	- Anggur Segar	-1.877	-6.416	-5.600	-4.655	-10.256	16,87	-148,05
	- Anggur Olahan	-197	-435	-224	-363	-587	-62,51	-84,86
15	Pepaya	0	1	0	0	0	-100,00	-100,00
16	Apel	-2.144	-15.844	-15.678	-343	-16.022	97,81	83,98
	- Apel Segar	-2.002	-15.605	-15.419	-256	-15.675	98,34	87,22
	- Apel Olahan	-142	-239	-259	-88	-347	66,21	38,33
17	Nenas	19.700	40.734	13.867	19.018	32.885	37,14	-3,46
	- Nenas Segar	583	1.309	566	646	1.211	14,11	10,73
	- Nenas Olahan	19.117	39.425	13.302	18.372	31.674	38,12	-3,89
18	Pir	-23.932	-41.579	-8.579	-6.592	-15.172	23,16	72,45
	- Pir Segar	-2.394	-4.160	-858	-660	-1.518	23,08	72,43
	- Pir Olahan	4	21	0	7	7	-	106,78
19	Pisang	2.181	4.804	2.066	2.114	4.180	2,34	-3,07
20	Salak	169	309	392	356	748	-9,00	110,92
21	Durian	1	1	36	1	37	-98,16	-26,26
<b>C TANAMAN HIAS</b>								
22	Anggrek	-8	-36	-14	-10	-24	32,56	-15,79
23	Krisan	11	20	26	27	53	5,97	140,78
<b>D TANAMAN OBAT</b>								
24	Jahe	137	368	560	744	1.304	32,92	443,23
	- Jahe Segar	146	371	554	740	1.294	33,63	408,56
	- Jahe Olahan	-9	-3	6	4	9	-36,24	142,29
25	Kunyit	342	1.282	207	99	306	-51,96	-70,95
26	Jeruk Nipis	49	50	17	19	37	11,04	-60,54
<b>E HORTIKULTURA LAINNYA</b>								
		-4.670	-11.660	-11.796	-12.347	-24.143	-4,67	-164,40
<b>Total</b>		<b>-25.826</b>	<b>-95.201</b>	<b>-90.618</b>	<b>-21.704</b>	<b>-112.322</b>	<b>76,05</b>	<b>15,96</b>

Sumber : Badan Pusat Statistik, diolah Pusdatin

(WBK)

Keterangan : Cakupan kode HS yang digunakan sesuai dengan BTKI 2017 (Januari - Maret 2022) dan BTKI 2022 (April - Desember 2022).

Januari - Februari 2023)

\*) Angka Sementara

Tabel 15. Neraca Nilai Komoditas Hortikultura Indonesia Februari 2022 dan Januari s.d Februari 2023

No	Komoditas	(000 USD)						Pertumb. Feb'23 thd Jan'23 (%)	Pertumb. Feb'23 thd Feb'22 (%)
		2022		2023					
		Februari	Jan-Feb	Januari	Februari*)	Jan-Feb			
<b>A</b>	<b>SAYURAN</b>								
1	Bawang Merah	-50	-125	-58	-39	-97	31,99	21,86	
	- Bawang Merah Segar	1	1	3	2	5	-25,76	96,21	
	- Bawang Merah Olahan	-51	-126	-61	-42	-102	31,68	19,22	
2	Bawang Putih	-1.288	-2.587	-2.091	-455	-2.546	78,25	64,67	
	- Bawang Putih Segar	0	-609	-1.290	0	-1.290	100,00	-	
	- Bawang Putih Olahan	-1.288	-1.978	-801	-455	-1.256	43,20	64,67	
3	Bawang Bombay	-4.370	-14.338	-12.882	-2.862	-15.745	77,78	34,50	
	- Bawang Bombay Segar	-1.713	-8.442	-9.303	-1.078	-10.381	88,41	37,05	
	- Bawang Bombay Olahan	-2.657	-5.897	-3.580	-1.784	-5.363	50,16	32,86	
4	Kentang	-6.776	-16.336	-20.825	-16.831	-37.656	19,18	-148,39	
	- Kentang Segar	-387	-1.118	-4.453	-3.076	-7.529	30,94	-695,15	
	- Kentang Olahan	-6.389	-15.217	-16.372	-13.755	-30.127	15,98	-115,29	
5	Tomat	-1.395	-3.198	-3.252	-1.423	-4.675	56,24	-2,01	
	- Tomat Segar	12	28	22	39	61	77,08	227,22	
	- Tomat Olahan	-1.407	-3.226	-3.274	-1.462	-4.736	55,34	-3,93	
6	Bunga Kol dan Brokoli	-264	-549	-497	-385	-882	22,48	-46,23	
7	Kubis	256	339	-674	-372	-1.046	44,80	-245,56	
8	Kacang Kapri	-969	-1.703	-411	-349	-760	15,11	63,98	
	- Kacang Kapri Segar	-949	-1.632	-349	-313	-662	10,31	67,04	
	- Kacang Kapri Olahan	-20	-71	-62	-36	-99	41,93	-83,21	
9	Cabai	-682	-1.369	-11.851	-1.178	-13.029	90,06	-72,72	
	- Cabai Segar	8	17	21	74	95	251,17	790,55	
	- Cabai Olahan	-690	-1.386	-11.872	-1.252	-13.124	89,45	-81,40	
10	Jamur dan cendawan	-981	-2.706	-1.529	-1.198	-2.727	21,68	-22,08	
	- Jamur dan cendawan Segar	-526	-1.716	-1.322	-1.385	-2.707	-4,77	-163,32	
	- Jamur dan cendawan Olahan	-455	-989	-207	187	-20	190,37	141,17	
<b>B</b>	<b>BUAH-BUAHAN</b>								
11	Mangga	0	1	-362	-50	-413	86,15	-13.741,47	
	- Mangga Segar	0	1	0	0	1	-26,99	-9,83	
	- Mangga Olahan	0	0	-363	-51	-413	86,08	-	
12	Manggis	6.792	20.368	16.491	15.000	31.491	-9,04	120,83	
13	Jeruk	-6.022	-48.633	-39.045	-7.000	-46.045	82,07	-16,26	
	- Jeruk Segar	-3.939	-44.392	-37.506	-4.358	-41.865	88,38	-10,64	
	- Jeruk Olahan	-2.082	-4.242	-1.538	-2.642	-4.181	-71,76	-26,88	
14	Anggur	-7.841	-23.868	-20.443	-18.470	-38.912	9,65	-135,56	
	- Anggur Segar	-7.443	-22.997	-20.050	-17.660	-37.710	11,92	-137,27	
	- Anggur Olahan	-398	-871	-393	-810	-1.203	-106,15	-103,57	
15	Pepaya	0	1	0	0	0	-100,00	-100,00	
16	Apel	-4.776	-34.063	-31.834	-780	-32.614	97,55	83,67	
	- Apel Segar	-4.584	-33.679	-31.295	-608	-31.903	98,06	86,74	
	- Apel Olahan	-193	-385	-538	-172	-710	68,06	10,76	
17	Nenas	25.240	51.977	17.744	24.796	42.540	39,74	-1,76	
	- Nenas Segar	340	769	360	405	765	12,55	19,01	
	- Nenas Olahan	24.899	51.209	17.384	24.391	41.775	40,31	-2,04	
18	Pir	-34.063	-59.678	-14.003	-10.542	-24.544	24,72	69,05	
	- Pir Segar	-3.407	-5.970	-1.400	-1.055	-2.455	24,65	69,03	
	- Pir Olahan	4	21	0	9	9	-	150,00	
19	Pisang	990	2.012	842	772	1.613	-8,33	-22,04	
20	Salak	140	268	376	364	739	-3,21	158,82	
21	Durian	6	8	65	6	71	-91,18	-11,19	
<b>C</b>	<b>TANAMAN HIAS</b>								
22	Anggrek	-36	-481	-155	-267	-422	-71,98	-643,77	
23	Krisan	60	108	134	153	288	13,99	155,49	
<b>D</b>	<b>TANAMAN OBAT</b>								
24	Jahe	30	281	361	444	805	22,87	1.368,66	
	- Jahe Segar	21	244	308	427	735	38,74	1.911,12	
	- Jahe Olahan	9	37	53	16	70	-69,15	82,86	
25	Kunyit	131	864	41	-36	5	-187,44	-127,18	
26	Jeruk Nipis	55	69	38	31	69	-18,46	-43,63	
<b>E</b>	<b>HORTIKULTURA LAINNYA</b>								
	<b>Total</b>	<b>-42.958</b>	<b>-149.101</b>	<b>-138.084</b>	<b>-22.690</b>	<b>-160.774</b>	<b>83,57</b>	<b>47,18</b>	

Sumber : Badan Pusat Statistik, diolah Pusdatin

(WBK)

Keterangan : Cakupan kode HS yang digunakan sesuai dengan BTKI 2017 (Januari - Maret 2022) dan BTKI 2022 (April - Desember 2022).

Januari - Februari 2023)

\*) Angka Sementara

Tabel 16. Volume Ekspor Komoditas Perkebunan Indonesia, Februari 2022 dan Januari s.d Februari 2023 (Ton)

No	Komoditas	2022		2023			Pertumb.	Pertumb.
		Februari	Jan - Feb	Januari	Februari	Jan - Feb	Feb '23 thd Jan '23 (%)	Feb '23 thd Feb '22 (%)
<b>1</b>	<b>Kelapa</b>	<b>167.096</b>	<b>313.017</b>	<b>146.259</b>	<b>197.483</b>	<b>343.742</b>	<b>35,02</b>	<b>18,19</b>
	Primer	73.084	133.732	41.964	58.624	100.588	39,70	-19,79
	Manufaktur	94.012	179.285	104.295	138.859	243.154	33,14	47,70
<b>2</b>	<b>Karet</b>	<b>159.099</b>	<b>357.086</b>	<b>172.438</b>	<b>155.411</b>	<b>327.849</b>	<b>-9,87</b>	<b>-2,32</b>
	Primer	68	223	881	600	1.480	-31,93	780,10
	Manufaktur	159.030	356.863	171.557	154.812	326.369	-9,76	-2,65
<b>3</b>	<b>Kelapa Sawit</b>	<b>2.332.371</b>	<b>4.727.224</b>	<b>3.309.165</b>	<b>2.984.440</b>	<b>6.293.605</b>	<b>-9,81</b>	<b>27,96</b>
	Primer	338.157	686.313	490.368	375.877	866.245	-23,35	11,15
	Manufaktur	1.994.215	4.040.911	2.818.797	2.608.563	5.427.360	-7,46	30,81
<b>4</b>	<b>Kopi</b>	<b>29.715</b>	<b>66.860</b>	<b>28.435</b>	<b>20.168</b>	<b>48.603</b>	<b>-29,07</b>	<b>-32,13</b>
	Primer	29.354	66.237	28.118	19.891	48.009	-29,26	-32,24
	Manufaktur	362	623	316	277	593	-12,55	-23,44
<b>5</b>	<b>T e h</b>	<b>3.653</b>	<b>7.501</b>	<b>3.150</b>	<b>3.047</b>	<b>6.197</b>	<b>-3,28</b>	<b>-16,59</b>
	Primer	437	861	368	203	570	-44,93	-53,60
	Manufaktur	3.216	6.640	2.782	2.844	5.626	2,23	-11,56
<b>6</b>	<b>Lada</b>	<b>2.578</b>	<b>4.037</b>	<b>1.697</b>	<b>1.864</b>	<b>3.561</b>	<b>9,87</b>	<b>-27,71</b>
	Primer	2.453	3.859	1.658	1.802	3.460	8,72	-26,52
	Manufaktur	126	178	39	62	100	58,87	-50,93
<b>7</b>	<b>Tembakau</b>	<b>3.931</b>	<b>6.512</b>	<b>1.127</b>	<b>2.359</b>	<b>3.486</b>	<b>109,39</b>	<b>-39,97</b>
	Primer	1.119	1.752	731	560	1.291	-23,34	-49,93
	Manufaktur	2.812	4.760	396	1.799	2.196	354,17	-36,01
<b>8</b>	<b>Kakao</b>	<b>28.636</b>	<b>59.084</b>	<b>26.859</b>	<b>29.213</b>	<b>56.072</b>	<b>8,77</b>	<b>2,02</b>
	Primer	1.175	3.612	-	-	-	-	-100,00
	Manufaktur	27.461	55.472	26.859	29.213	56.072	8,77	6,38
<b>9</b>	<b>Cengkeh</b>	<b>993</b>	<b>1.535</b>	<b>705</b>	<b>1.532</b>	<b>2.237</b>	<b>117,36</b>	<b>54,26</b>
	Primer	987	1.493	698	1.473	2.171	111,08	49,21
	Manufaktur	6	42	7	59	66	732,53	868,28
<b>10</b>	<b>Kapas</b>	<b>2.176</b>	<b>4.969</b>	<b>2.092</b>	<b>1.976</b>	<b>4.068</b>	<b>-5,53</b>	<b>-9,19</b>
	Primer	662	1.049	834	643	1.477	-22,84	-2,83
	Manufaktur	1.514	3.920	1.258	1.333	2.591	5,94	-11,97
<b>11</b>	<b>Pala</b>	<b>1.961</b>	<b>3.443</b>	<b>1.396</b>	<b>2.270</b>	<b>3.667</b>	<b>62,61</b>	<b>15,79</b>
	Primer	1.541	2.639	1.140	1.886	3.026	65,45	22,38
	Manufaktur	419	804	256	384	641	49,95	-8,39
<b>12</b>	<b>Gula Tebu</b>	<b>30.532</b>	<b>53.987</b>	<b>23.441</b>	<b>13.659</b>	<b>37.100</b>	<b>-41,73</b>	<b>-55,26</b>
	- Gula Kristal Mentah/Gula Kasar (raw sugar)	4	4	17	36	54	109,07	869,34
	- Gula Kristal Rafinasi (Refined Sugar)	30.363	53.581	23.284	13.465	36.748	-42,17	-55,65
	- Gula Kristal Putih (Plantation White Sugar)	166	402	140	158	298	13,07	-4,47
<b>13</b>	<b>Pinang (Primer)</b>	<b>18.075</b>	<b>34.308</b>	<b>15.855</b>	<b>13.694</b>	<b>29.550</b>	<b>-13,63</b>	<b>-24,23</b>
<b>14</b>	<b>Kacang Mete</b>	<b>696</b>	<b>1.440</b>	<b>1.432</b>	<b>1.050</b>	<b>2.482</b>	<b>-26,68</b>	<b>50,85</b>
	Primer	306	763	1.056	773	1.829	-26,75	152,59
	Manufaktur	390	676	376	277	653	-26,48	-29,07
<b>15</b>	<b>Lainnya</b>	<b>16.593</b>	<b>119.032</b>	<b>105.531</b>	<b>46.913</b>	<b>152.444</b>	<b>-55,55</b>	<b>182,72</b>
	<b>Total</b>	<b>2.798.104</b>	<b>5.760.035</b>	<b>3.839.581</b>	<b>3.475.081</b>	<b>7.314.662</b>	<b>-9,49</b>	<b>24,19</b>

Sumber : Badan Pusat Statistik, diolah Pusdatin

Keterangan : Cakupan kode HS yang digunakan sesuai dengan BTKI 2017 (Februari 2022) dan BTKI 2022 (Januari-Februari 2023)

\*) Angka Sementara

(MM)

Tabel 17. Nilai Ekspor Komoditas Perkebunan Indonesia, Februari 2022 dan Januari s.d Februari 2023

(000 USD)

No	Komoditas	2022		2023			Pertumb.	Pertumb.
		Februari	Jan - Feb	Januari	Februari	Jan - Feb	Feb '23 thd Jan '23 (%)	Feb '23 thd Feb '22 (%)
1	<b>Kelapa</b>	<b>148.246</b>	<b>276.710</b>	<b>95.696</b>	<b>123.633</b>	<b>219.328</b>	<b>29,19</b>	<b>-16,60</b>
	Primer	19.974	37.416	8.272	11.255	19.527	36,07	-43,65
	Manufaktur	128.272	239.294	87.424	112.377	199.802	28,54	-12,39
2	<b>Karet</b>	<b>292.422</b>	<b>652.456</b>	<b>236.266</b>	<b>215.921</b>	<b>452.188</b>	<b>-8,61</b>	<b>-26,16</b>
	Primer	182	485	825	609	1.434	-26,20	234,22
	Manufaktur	292.240	651.971	235.441	215.312	450.753	-8,55	-26,32
3	<b>Kelapa Sawit</b>	<b>2.185.145</b>	<b>4.381.098</b>	<b>2.203.828</b>	<b>2.196.059</b>	<b>4.399.887</b>	<b>-0,35</b>	<b>0,50</b>
	Primer	31.769	67.783	54.951	42.777	97.728	-22,15	34,65
	Manufaktur	2.153.377	4.313.315	2.148.877	2.153.282	4.302.158	0,20	0,00
4	<b>Kopi</b>	<b>86.502</b>	<b>185.659</b>	<b>70.777</b>	<b>58.863</b>	<b>129.641</b>	<b>-16,83</b>	<b>-31,95</b>
	Primer	85.345	183.461	69.736	57.961	127.697	-16,88	-32,09
	Manufaktur	1.157	2.198	1.042	902	1.944	-13,39	-22,02
5	<b>T e h</b>	<b>7.282</b>	<b>14.978</b>	<b>6.036</b>	<b>5.614</b>	<b>11.649</b>	<b>-6,99</b>	<b>-22,91</b>
	Primer	924	1.687	701	334	1.035	-52,27	-63,81
	Manufaktur	6.358	13.291	5.335	5.279	10.614	-1,04	-16,96
6	<b>Lada</b>	<b>13.042</b>	<b>20.868</b>	<b>8.824</b>	<b>8.764</b>	<b>17.589</b>	<b>-0,68</b>	<b>-32,80</b>
	Primer	12.403	19.976	8.597	8.438	17.036	-1,85	-31,97
	Manufaktur	639	892	227	326	553	43,52	-48,97
7	<b>Tembakau</b>	<b>23.706</b>	<b>43.794</b>	<b>8.059</b>	<b>14.805</b>	<b>22.865</b>	<b>83,70</b>	<b>-37,55</b>
	Primer	5.974	11.949	3.711	4.303	8.013	15,96	-27,97
	Manufaktur	17.732	31.845	4.349	10.502	14.851	141,49	-40,77
8	<b>Kakao</b>	<b>90.905</b>	<b>182.253</b>	<b>86.760</b>	<b>94.845</b>	<b>181.604</b>	<b>9,32</b>	<b>4,33</b>
	Primer	3.219	9.969	-	-	-	-	-100,00
	Manufaktur	87.686	172.284	86.760	94.845	181.604	9,32	8,16
9	<b>Cengkeh</b>	<b>5.721</b>	<b>8.686</b>	<b>4.350</b>	<b>9.401</b>	<b>13.751</b>	<b>116,11</b>	<b>64,33</b>
	Primer	5.680	8.420	4.302	8.812	13.114	104,85	55,14
	Manufaktur	41	265	48	589	638	1.116,29	1.345,31
10	<b>Kapas</b>	<b>3.041</b>	<b>6.920</b>	<b>2.903</b>	<b>3.032</b>	<b>5.935</b>	<b>4,47</b>	<b>-0,29</b>
	Primer	658	993	939	594	1.533	-36,77	-9,76
	Manufaktur	2.383	5.927	1.964	2.438	4.402	24,19	2,32
11	<b>Pala</b>	<b>15.377</b>	<b>27.938</b>	<b>10.531</b>	<b>16.449</b>	<b>26.980</b>	<b>56,20</b>	<b>6,97</b>
	Primer	11.112	20.431	8.341	12.957	21.298	55,34	16,61
	Manufaktur	4.265	7.508	2.190	3.492	5.681	59,47	-18,14
12	<b>Gula Tebu</b>	<b>19.114</b>	<b>34.051</b>	<b>14.720</b>	<b>8.708</b>	<b>23.428</b>	<b>-40,85</b>	<b>-54,44</b>
	- Gula Kristal Mentah/Gula Kasar (raw sugar)	10	11	19	34	53	72,35	227,91
	- Gula Kristal Rafinasi (Refined Sugar)	18.769	33.287	14.412	8.368	22.779	-41,94	-55,42
	- Gula Kristal Putih (Plantation White Sugar)	334	754	289	306	595	6,10	-8,34
13	<b>Pinang (Primer)</b>	<b>27.482</b>	<b>53.862</b>	<b>14.021</b>	<b>11.724</b>	<b>25.744</b>	<b>-16,38</b>	<b>-57,34</b>
14	<b>Kacang Mete</b>	<b>2.612</b>	<b>5.328</b>	<b>3.460</b>	<b>2.529</b>	<b>5.989</b>	<b>-26,92</b>	<b>-3,19</b>
	Primer	402	1.021	1.083	876	1.958	-19,10	117,79
	Manufaktur	2.210	4.308	2.377	1.653	4.030	-30,48	-25,21
15	<b>Lainnya</b>	<b>52.835</b>	<b>149.383</b>	<b>88.334</b>	<b>86.015</b>	<b>174.350</b>	<b>-2,63</b>	<b>62,80</b>
	<b>Total</b>	<b>2.973.432</b>	<b>6.043.983</b>	<b>2.854.565</b>	<b>2.856.361</b>	<b>5.710.927</b>	<b>0,06</b>	<b>-3,94</b>

Sumber : Badan Pusat Statistik, diolah Pusdatin

(MM)

Keterangan : Cakupan kode HS yang digunakan sesuai dengan BTKI 2017 (Februari 2022) dan BTKI 2022 (Januari-Februari 2023)

\*) Angka Sementara

Tabel 18. Volume Impor Komoditas Perkebunan Indonesia, Februari 2022 dan Januari s.d Februari 2023

No	Komoditas	(Ton)					Pertumb. Feb '23 thd Jan '23 (%)	Pertumb. Feb '23 thd Feb '22 (%)
		2022		2023				
		Februari	Jan - Feb	Januari	Februari	Jan - Feb		
1	<b>Kelapa</b>	<b>7.956</b>	<b>8.431</b>	<b>4.766</b>	<b>477</b>	<b>5.243</b>	<b>-90,00</b>	<b>-94,01</b>
	Primer	91	176	75	84	159	10,87	-7,63
	Manufaktur	7.865	8.255	4.691	393	5.084	-91,62	-95,00
2	<b>Karet</b>	<b>5.411</b>	<b>16.644</b>	<b>23.956</b>	<b>4.788</b>	<b>28.744</b>	<b>-80,02</b>	<b>-11,53</b>
	Primer	2.127	4.361	706	833	1.539	18,08	-60,81
	Manufaktur	3.285	12.283	23.250	3.954	27.205	-82,99	20,39
3	<b>Kelapa Sawit</b>	<b>180</b>	<b>296</b>	<b>415</b>	<b>79</b>	<b>494</b>	<b>-81,02</b>	<b>-56,30</b>
	Primer	64	71	349	47	396	-86,60	-26,66
	Manufaktur	116	225	66	32	98	-51,31	-72,55
4	<b>Kopi</b>	<b>1.091</b>	<b>1.869</b>	<b>1.411</b>	<b>2.644</b>	<b>4.055</b>	<b>87,41</b>	<b>142,42</b>
	Primer	972	1.640	1.333	2.571	3.903	92,90	164,36
	Manufaktur	118	229	78	73	152	-6,16	-37,97
5	<b>T e h</b>	<b>977</b>	<b>1.781</b>	<b>775</b>	<b>418</b>	<b>1.193</b>	<b>-45,99</b>	<b>-57,15</b>
	Primer	293	566	139	26	165	-81,49	-91,19
	Manufaktur	684	1.215	635	393	1.028	-38,21	-42,60
6	<b>Lada</b>	<b>33</b>	<b>57</b>	<b>58</b>	<b>30</b>	<b>88</b>	<b>-48,27</b>	<b>-9,75</b>
	Primer	1	1	30	6	36	-79,08	831,31
	Manufaktur	33	57	28	24	52	-15,29	-27,15
7	<b>Tembakau</b>	<b>8.471</b>	<b>20.636</b>	<b>8.819</b>	<b>4.515</b>	<b>13.335</b>	<b>-48,80</b>	<b>-46,70</b>
	Primer	2.116	3.429	2.509	1.175	3.684	-53,18	-44,47
	Manufaktur	6.355	17.207	6.310	3.340	9.650	-47,07	-47,44
8	<b>Kakao</b>	<b>27.863</b>	<b>56.107</b>	<b>40.423</b>	<b>29.967</b>	<b>70.390</b>	<b>-25,87</b>	<b>7,55</b>
	Primer	20.728	41.369	-	-	-	-	-100,00
	Manufaktur	7.135	14.738	40.423	29.967	70.390	-25,87	319,98
9	<b>Cengkeh</b>	<b>1.795</b>	<b>3.194</b>	<b>4.068</b>	<b>6.238</b>	<b>10.306</b>	<b>53,34</b>	<b>247,53</b>
	Primer	1.795	3.193	4.068	6.238	10.306	53,34	247,55
	Manufaktur	0	0	0	-	0	-100,00	-100,00
10	<b>Kapas</b>	<b>55.286</b>	<b>107.667</b>	<b>16.464</b>	<b>19.414</b>	<b>35.878</b>	<b>17,92</b>	<b>-64,88</b>
	Primer	53.995	105.600	16.334	19.192	35.526	17,50	-64,46
	Manufaktur	1.291	2.068	130	222	352	70,90	-82,80
11	<b>Pala</b>	-	<b>22</b>	<b>0</b>	<b>53</b>	<b>53</b>	<b>27.319,59</b>	-
	Primer	-	7	0	26	27	18.817,86	-
	Manufaktur	-	15	0	27	27	49.361,11	-
12	<b>Gula Tebu</b>	<b>758.181</b>	<b>1.264.253</b>	<b>537.060</b>	<b>413.540</b>	<b>950.600</b>	<b>-23,00</b>	<b>-45,46</b>
	- Gula Kristal Mentah/Gula Kasar (raw sugar)	704.806	1.208.778	535.760	412.790	948.550	-22,95	-41,43
	- Gula Kristal Rafinasi (Refined Sugar)	31.375	33.475	1.300	750	2.050	-42,31	-97,61
	- Gula Kristal Putih (Plantation White Sugar)	22.000	22.000	0	0	0	-83,33	-100,00
13	<b>Pinang (Primer)</b>	-	-	<b>47</b>	-	<b>47</b>	<b>-100,00</b>	-
14	<b>Kacang Mete</b>	<b>1.036</b>	<b>2.215</b>	<b>1.365</b>	<b>1.123</b>	<b>2.489</b>	<b>-17,72</b>	<b>8,47</b>
	Primer	-	1	-	-	-	-	-
	Manufaktur	1.036	2.214	1.365	1.123	2.489	-17,72	8,47
15	<b>Lainnya</b>	<b>22.927</b>	<b>56.014</b>	<b>30.602</b>	<b>21.789</b>	<b>52.391</b>	<b>-28,80</b>	<b>-4,96</b>
	<b>Total</b>	<b>891.206</b>	<b>1.539.187</b>	<b>670.230</b>	<b>505.075</b>	<b>1.175.305</b>	<b>-24,64</b>	<b>-43,33</b>

Sumber : Badan Pusat Statistik, diolah Pusdatin

Keterangan : Cakupan kode HS yang digunakan sesuai dengan BTKI 2017 (Februari 2022) dan BTKI 2022 (Januari-Februari 2023)

\*) Angka Sementara

(MM)

Tabel 19. Nilai Impor Komoditas Perkebunan Indonesia, Februari 2022 dan Januari s.d Februari 2023

No	Komoditas	(000 USD)					Pertumb. Feb '23 thd Jan '23 (%)	Pertumb. Feb '23 thd Feb '22 (%)
		2022		2023				
		Februari	Jan - Feb	Januari	Februari	Jan - Feb		
1	<b>Kelapa</b>	<b>14.374</b>	<b>14.792</b>	<b>4.471</b>	<b>495</b>	<b>4.966</b>	<b>-88,93</b>	<b>-96,56</b>
	Primer	133	261	121	126	247	3,67	-5,95
	Manufaktur	14.240	14.531	4.350	369	4.719	-91,51	-97,41
2	<b>Karet</b>	<b>10.742</b>	<b>30.279</b>	<b>22.095</b>	<b>7.222</b>	<b>29.317</b>	<b>-67,31</b>	<b>-32,77</b>
	Primer	3.223	6.482	761	963	1.724	26,48	-70,13
	Manufaktur	7.519	23.797	21.334	6.259	27.593	-70,66	-16,75
3	<b>Kelapa Sawit</b>	<b>272</b>	<b>515</b>	<b>269</b>	<b>93</b>	<b>362</b>	<b>-65,43</b>	<b>-65,84</b>
	Primer	40	102	119	33	152	-72,49	-18,37
	Manufaktur	232	413	150	60	210	-59,80	-74,07
4	<b>Kopi</b>	<b>4.231</b>	<b>8.139</b>	<b>4.387</b>	<b>7.086</b>	<b>11.473</b>	<b>61,53</b>	<b>67,47</b>
	Primer	3.417	6.298	3.177	5.976	9.152	88,10	74,88
	Manufaktur	814	1.842	1.210	1.111	2.321	-8,23	36,38
5	<b>T e h</b>	<b>2.726</b>	<b>5.004</b>	<b>2.047</b>	<b>1.522</b>	<b>3.569</b>	<b>-25,65</b>	<b>-44,17</b>
	Primer	667	1.314	481	455	936	-5,57	-31,87
	Manufaktur	2.059	3.690	1.566	1.067	2.633	-31,83	-48,15
6	<b>Lada</b>	<b>231</b>	<b>407</b>	<b>300</b>	<b>197</b>	<b>498</b>	<b>-34,37</b>	<b>-14,70</b>
	Primer	21	21	107	46	153	-56,71	116,48
	Manufaktur	210	385	194	151	344	-22,04	-28,06
7	<b>Tembakau</b>	<b>33.902</b>	<b>81.913</b>	<b>45.230</b>	<b>19.092</b>	<b>64.322</b>	<b>-57,79</b>	<b>-43,69</b>
	Primer	3.032	5.980	9.210	2.958	12.167	-67,88	-2,45
	Manufaktur	30.869	75.933	36.021	16.134	52.155	-55,21	-47,74
8	<b>Kakao</b>	<b>74.274</b>	<b>150.176</b>	<b>101.148</b>	<b>76.256</b>	<b>177.404</b>	<b>-24,61</b>	<b>2,67</b>
	Primer	49.653	99.857	-	-	-	-	-100,00
	Manufaktur	24.621	50.319	101.148	76.256	177.404	-24,61	209,72
9	<b>Cengkeh</b>	<b>14.281</b>	<b>25.481</b>	<b>34.805</b>	<b>58.243</b>	<b>93.048</b>	<b>67,34</b>	<b>307,82</b>
	Primer	14.279	25.476	34.804	58.243	93.047	67,35	307,90
	Manufaktur	3	6	2	-	2	-100,00	-100,00
10	<b>Kapas</b>	<b>115.890</b>	<b>240.033</b>	<b>45.416</b>	<b>50.072</b>	<b>95.488</b>	<b>10,25</b>	<b>-56,79</b>
	Primer	113.493	235.998	45.255	49.685	94.940	9,79	-56,22
	Manufaktur	2.397	4.036	161	387	548	140,52	-83,86
11	<b>Pala</b>	<b>-</b>	<b>204</b>	<b>3</b>	<b>639</b>	<b>643</b>	<b>19.352,36</b>	<b>-</b>
	Primer	-	82	2	448	449	29.381,29	-
	Manufaktur	-	123	2	192	194	10.746,41	-
12	<b>Gula Tebu</b>	<b>372.336</b>	<b>618.518</b>	<b>268.626</b>	<b>208.268</b>	<b>476.894</b>	<b>-22,47</b>	<b>-44,06</b>
	- Gula Kristal Mentah/Gula Kasar (raw sugar)	342.124	587.122	267.736	207.810	475.545	-22,38	-39,26
	- Gula Kristal Rafinasi (Refined Sugar)	17.408	18.592	890	458	1.348	-48,52	-97,37
	- Gula Kristal Putih (Plantation White Sugar)	12.804	12.804	0	0	0	-87,37	-100,00
13	<b>Pinang (Primer)</b>	<b>-</b>	<b>-</b>	<b>45</b>	<b>-</b>	<b>45</b>	<b>-100,00</b>	<b>-</b>
14	<b>Kacang Mete</b>	<b>2.569</b>	<b>5.584</b>	<b>2.977</b>	<b>2.020</b>	<b>4.997</b>	<b>-32,13</b>	<b>-21,36</b>
	Primer	-	0	-	-	-	-	-
	Manufaktur	2.569	5.584	2.977	2.020	4.997	-32,13	-21,36
15	<b>Lainnya</b>	<b>66.542</b>	<b>144.940</b>	<b>69.025</b>	<b>60.794</b>	<b>129.818</b>	<b>-11,92</b>	<b>-8,64</b>
	<b>Total</b>	<b>712.371</b>	<b>1.325.985</b>	<b>600.844</b>	<b>491.999</b>	<b>1.092.843</b>	<b>-18,12</b>	<b>-30,94</b>

Sumber : Badan Pusat Statistik, diolah Pusdatin

(MM)

Keterangan : Cakupan kode HS yang digunakan sesuai dengan BTKI 2017 (Februari 2022) dan BTKI 2022 (Januari-Februari 2023)

\*) Angka Sementara

Tabel 20. Neraca Volume Komoditas Perkebunan Indonesia, Februari 2022 dan Januari s.d Februari 2023

No	Komoditas	(Ton)					Pertumb. Feb '23 thd Jan '23 (%)	Pertumb. Feb '23 thd Feb '22 (%)
		2022		2023				
		Februari	Jan - Feb	Januari	Februari	Jan - Feb		
1	<b>Kelapa</b>	<b>159.140</b>	<b>304.586</b>	<b>141.492</b>	<b>197.006</b>	<b>338.499</b>	<b>39,23</b>	<b>23,79</b>
	Primer	72.993	133.556	41.889	58.540	100.428	39,75	-19,80
	Manufaktur	86.147	171.030	99.604	138.466	238.070	39,02	60,73
2	<b>Karet</b>	<b>153.687</b>	<b>340.442</b>	<b>148.482</b>	<b>150.624</b>	<b>299.105</b>	<b>1,44</b>	<b>-1,99</b>
	Primer	-2.059	-4.138	175	-234	(59)	-233,64	-88,64
	Manufaktur	155.746	344.580	148.307	150.858	299.164	1,72	-3,14
3	<b>Kelapa Sawit</b>	<b>2.332.191</b>	<b>4.726.929</b>	<b>3.308.750</b>	<b>2.984.361</b>	<b>6.293.111</b>	<b>-9,80</b>	<b>27,96</b>
	Primer	338.093	686.242	490.019	375.830	865.849	-23,30	11,16
	Manufaktur	1.994.098	4.040.687	2.818.731	2.608.531	5.427.262	-7,46	30,81
4	<b>Kopi</b>	<b>28.625</b>	<b>64.990</b>	<b>27.024</b>	<b>17.524</b>	<b>44.548</b>	<b>-35,15</b>	<b>-38,78</b>
	Primer	28.381	64.597	26.785	17.321	44.106	-35,34	-38,97
	Manufaktur	243	393	238	203	442	-14,65	-16,38
5	<b>T e h</b>	<b>2.676</b>	<b>5.720</b>	<b>2.375</b>	<b>2.628</b>	<b>5.004</b>	<b>10,65</b>	<b>-1,79</b>
	Primer	144	295	229	177	405	-22,64	22,69
	Manufaktur	2.532	5.425	2.147	2.451	4.598	14,20	-3,18
6	<b>Lada</b>	<b>2.545</b>	<b>3.980</b>	<b>1.639</b>	<b>1.834</b>	<b>3.473</b>	<b>11,92</b>	<b>-27,94</b>
	Primer	2.452	3.858	1.628	1.796	3.424	10,34	-26,75
	Manufaktur	93	122	11	38	49	251,96	-59,26
7	<b>Tembakau</b>	<b>-4.541</b>	<b>-14.124</b>	<b>-7.693</b>	<b>-2.156</b>	<b>(9.848)</b>	<b>-71,98</b>	<b>-52,52</b>
	Primer	-997	-1.677	-1.779	-615	(2.394)	-65,44	-38,35
	Manufaktur	-3.543	-12.447	-5.914	-1.541	(7.455)	-73,95	-56,51
8	<b>Kakao</b>	<b>773</b>	<b>2.977</b>	<b>-13.564</b>	<b>-753</b>	<b>(14.318)</b>	<b>-94,45</b>	<b>-197,49</b>
	Primer	-19.553	-37.757	0	0	-	-	-100,00
	Manufaktur	20.325	40.734	-13.564	-753	(14.318)	-94,45	-103,71
9	<b>Cengkeh</b>	<b>-801</b>	<b>-1.659</b>	<b>-3.363</b>	<b>-4.705</b>	<b>(8.068)</b>	<b>39,91</b>	<b>487,09</b>
	Primer	-807	-1.700	-3.370	-4.765	(8.135)	41,38	490,06
	Manufaktur	6	41	7	59	66	737,23	884,35
10	<b>Kapas</b>	<b>-53.110</b>	<b>-102.698</b>	<b>-14.372</b>	<b>-17.438</b>	<b>(31.810)</b>	<b>21,33</b>	<b>-67,17</b>
	Primer	-53.333	-104.550	-15.500	-18.549	(34.049)	19,67	-65,22
	Manufaktur	223	1.852	1.128	1.111	2.239	-1,54	397,56
11	<b>Pala</b>	<b>1.961</b>	<b>3.421</b>	<b>1.396</b>	<b>2.217</b>	<b>3.613</b>	<b>58,82</b>	<b>13,08</b>
	Primer	1.541	2.632	1.140	1.860	3.000	63,15	20,66
	Manufaktur	419	789	256	358	614	39,56	-14,76
12	<b>Gula Tebu</b>	<b>-727.649</b>	<b>-1.210.266</b>	<b>-513.619</b>	<b>-399.881</b>	<b>(913.500)</b>	<b>-22,14</b>	<b>-45,04</b>
	- Gula Kristal Mentah/Gula Kasar (raw sugar)	-704.802	-1.208.774	-535.743	-412.754	(948.496)	-22,96	-41,44
	- Gula Kristal Rafinasi (Refined Sugar)	-1.012	20.106	21.984	12.715	34.698	-42,16	-1.355,78
	- Gula Kristal Putih (Plantation White Sugar)	-21.834	-21.598	140	158	298	13,08	-100,72
13	<b>Pinang (Primer)</b>	<b>18.075</b>	<b>34.308</b>	<b>15.808</b>	<b>13.694</b>	<b>29.503</b>	<b>-13,37</b>	<b>-24,23</b>
14	<b>Kacang Mete</b>	<b>-340</b>	<b>-775</b>	<b>67</b>	<b>-74</b>	<b>(7)</b>	<b>-210,57</b>	<b>-78,35</b>
	Primer	306	763	1.056	773	1.829	-26,75	152,59
	Manufaktur	-646	-1.538	-989	-847	(1.836)	-14,39	31,13
15	<b>Lainnya</b>	<b>-6.334</b>	<b>63.017</b>	<b>74.929</b>	<b>25.124</b>	<b>100.053</b>	<b>-66,47</b>	<b>-496,67</b>
	<b>Total</b>	<b>1.906.898</b>	<b>4.220.848</b>	<b>3.169.351</b>	<b>2.970.006</b>	<b>6.139.357</b>	<b>-6,29</b>	<b>55,75</b>

Sumber : Badan Pusat Statistik, diolah Pusdatin

(MM)

Keterangan : Cakupan kode HS yang digunakan sesuai dengan BTKI 2017 (Februari 2022) dan BTKI 2022 (Januari-Februari 2023)

\*) Angka Sementara



Tabel 21. Neraca Nilai Komoditas Perkebunan Indonesia, Februari 2022 dan Januari s.d Februari 2023

No	Komoditas	(000 USD)						
		2022		2023			Pertumb.	Pertumb.
		Februari	Jan - Feb	Januari	Februari	Jan - Feb	Feb '23 thd Jan '23 (%)	Feb '23 thd Feb '22 (%)
<b>1</b>	<b>Kelapa</b>	<b>133.872</b>	<b>261.918</b>	<b>91.225</b>	<b>123.138</b>	<b>214.362</b>	<b>34,98</b>	<b>-8,02</b>
	Primer	19.840	37.155	8.151	11.130	19.280	36,55	-43,90
	Manufaktur	114.032	224.763	83.074	112.008	195.082	34,83	-1,77
<b>2</b>	<b>Karet</b>	<b>281.680</b>	<b>622.177</b>	<b>214.171</b>	<b>208.699</b>	<b>422.871</b>	<b>-2,55</b>	<b>-25,91</b>
	Primer	-3.041	-5.997	64	-354	(290)	-651,78	-88,37
	Manufaktur	284.721	628.174	214.107	209.053	423.160	-2,36	-26,58
<b>3</b>	<b>Kelapa Sawit</b>	<b>2.184.873</b>	<b>4.380.583</b>	<b>2.203.559</b>	<b>2.195.966</b>	<b>4.399.525</b>	<b>-0,34</b>	<b>0,51</b>
	Primer	31.728	67.681	54.832	42.744	97.576	-22,05	34,72
	Manufaktur	2.153.145	4.312.902	2.148.727	2.153.221	4.301.948	0,21	0,00
<b>4</b>	<b>Kopi</b>	<b>82.271</b>	<b>177.519</b>	<b>66.390</b>	<b>51.777</b>	<b>118.168</b>	<b>-22,01</b>	<b>-37,06</b>
	Primer	81.928	177.163	66.559	51.986	118.544	-21,89	-36,55
	Manufaktur	343	356	-168	-208	(377)	23,70	-160,79
<b>5</b>	<b>T e h</b>	<b>4.556</b>	<b>9.974</b>	<b>3.988</b>	<b>4.092</b>	<b>8.080</b>	<b>2,59</b>	<b>-10,19</b>
	Primer	257	373	219	-120	99	-154,88	-146,84
	Manufaktur	4.299	9.601	3.769	4.212	7.981	11,75	-2,02
<b>6</b>	<b>Lada</b>	<b>12.811</b>	<b>20.461</b>	<b>8.524</b>	<b>8.567</b>	<b>17.091</b>	<b>0,51</b>	<b>-33,13</b>
	Primer	12.382	19.955	8.491	8.392	16.883	-1,16	-32,22
	Manufaktur	429	507	34	175	208	422,10	-59,20
<b>7</b>	<b>Tembakau</b>	<b>-10.196</b>	<b>-38.118</b>	<b>-37.171</b>	<b>-4.287</b>	<b>(41.458)</b>	<b>-88,47</b>	<b>-57,96</b>
	Primer	2.941	5.970	-5.499	1.345	(4.154)	-124,46	-54,27
	Manufaktur	-13.137	-44.088	-31.672	-5.632	(37.304)	-82,22	-57,13
<b>8</b>	<b>Kakao</b>	<b>16.631</b>	<b>32.077</b>	<b>-14.389</b>	<b>18.589</b>	<b>4.201</b>	<b>-229,19</b>	<b>11,77</b>
	Primer	-46.434	-89.888	0	0	-	-	-100,00
	Manufaktur	63.065	121.965	-14.389	18.589	4.201	-229,19	-70,52
<b>9</b>	<b>Cengkeh</b>	<b>-8.560</b>	<b>-16.796</b>	<b>-30.455</b>	<b>-48.842</b>	<b>(79.297)</b>	<b>60,37</b>	<b>470,55</b>
	Primer	-8.598	-17.055	-30.502	-49.431	(79.933)	62,06	474,88
	Manufaktur	38	260	47	589	636	1.158,97	1.451,93
<b>10</b>	<b>Kapas</b>	<b>-112.849</b>	<b>-233.113</b>	<b>-42.513</b>	<b>-47.040</b>	<b>(89.553)</b>	<b>10,65</b>	<b>-58,32</b>
	Primer	-112.835	-235.005	-44.316	-49.092	(93.407)	10,78	-56,49
	Manufaktur	-14	1.892	1.803	2.052	3.854	13,80	-14.558,13
<b>11</b>	<b>Pala</b>	<b>15.377</b>	<b>27.734</b>	<b>10.528</b>	<b>15.809</b>	<b>26.337</b>	<b>50,17</b>	<b>2,81</b>
	Primer	11.112	20.349	8.340	12.509	20.849	50,00	12,58
	Manufaktur	4.265	7.385	2.188	3.300	5.488	50,83	-22,63
<b>12</b>	<b>Gula Tebu</b>	<b>-353.222</b>	<b>-584.467</b>	<b>-253.906</b>	<b>-199.560</b>	<b>(453.466)</b>	<b>-21,40</b>	<b>-43,50</b>
	- Gula Kristal Mentah/Gula Kasar (raw sugar)	-342.114	-587.111	-267.716	-207.776	(475.492)	-22,39	-39,27
	- Gula Kristal Rafinasi (Refined Sugar)	1.361	14.695	13.522	7.909	21.431	-41,51	481,13
	- Gula Kristal Putih (Plantation White Sugar)	-12.470	-12.051	289	306	595	6,13	-102,46
<b>13</b>	<b>Pinang (Primer)</b>	<b>27.482</b>	<b>53.862</b>	<b>13.976</b>	<b>11.724</b>	<b>25.700</b>	<b>-16,12</b>	<b>-57,34</b>
<b>14</b>	<b>Kacang Mete</b>	<b>43</b>	<b>-256</b>	<b>483</b>	<b>508</b>	<b>991</b>	<b>5,17</b>	<b>1.082,17</b>
	Primer	402	1.021	1.083	876	1.958	-19,10	117,79
	Manufaktur	-359	-1.276	-599	-368	(967)	-38,67	2,35
<b>15</b>	<b>Lainnya</b>	<b>-13.707</b>	<b>4.444</b>	<b>19.310</b>	<b>25.222</b>	<b>44.531</b>	<b>30,61</b>	<b>-284,00</b>
	<b>Total</b>	<b>2.261.061</b>	<b>4.717.999</b>	<b>2.253.721</b>	<b>2.364.362</b>	<b>4.618.084</b>	<b>4,91</b>	<b>4,57</b>

Sumber : Badan Pusat Statistik, diolah Pusdatin

(MM)

Keterangan : Cakupan kode HS yang digunakan sesuai dengan BTKI 2017 (Februari 2022) dan BTKI 2022 (Januari-Februari 2023)

\*) Angka Sementara

**Tabel 22. Volume Ekspor Komoditas Peternakan Indonesia, Februari 2022 dan Januari s.d Februari 2023**

No	Komoditas	(Ton)						
		2022		2023			Pertumb. Feb'23 thd Jan'23 (%)	Pertumb. Feb'23 thd Feb'22 (%)
		Februari	Jan-Feb	Januari	Februari*)	Jan-Feb		
<b>A. Ternak Hidup</b>								
1	Sapi	-	-	-	-	-	-	
2	Babi	1.739	3.703	2.481	1.901	4.382	-23,38	
3	Kambing	5	9	-	-	-	-100,00	
4	Biri-biri	19	32	-	-	-	-100,00	
5	Unggas	1	2	5	2	7	-59,58	
<b>B. Hasil Ternak</b>								
1	Daging Sapi	2	11	0	23	23	97.396,62	
2	Daging Babi	7	7	-	-	-	-100,00	
3	Daging Kambing/Domba	0	0	-	-	-	-100,00	
4	Daging Unggas	3.358	7.860	3.019	3.055	6.074	1,20	
5	Susu dan Kepala Susu	2.139	4.197	1.727	1.317	3.044	-23,72	
6	Telur Unggas	-	1	-	-	-	-	
	- Segar	-	-	-	-	-	-	
	- Olahan	-	1	-	-	-	-	
7	Lemak	5.666	14.432	7.896	7.385	15.281	-6,46	
<b>C. Produk yang dapat dimakan berasal dari hewan</b>								
1	Sarang Burung Walet	77	144	85	158	243	85,92	
2	Lainnya	-	1	-	-	-	-	
	- Segar	-	1	-	-	-	-	
	- Olahan	-	-	-	-	-	-	
<b>D. Produk Hewani Non Pangan</b>								
1	Kulit	332	694	220	233	453	6,18	
2	Bulu	199	416	175	252	427	44,26	
3	Wol	-	0	-	0	0	-	
	- Segar	-	0	-	0	0	-	
	- Olahan	-	-	-	0	0	-	
<b>E. Obat Hewan</b>								
1	Vaksin untuk Obat Hewan	56	121	32	44	76	37,70	
2	Premix dan Lisin	12.124	18.705	6.453	6.890	13.343	6,78	
3	Obat Hewan Lainnya	0	13	1	27	27	4.376,78	
<b>F. Pakan Hewan</b>								
	- Segar	8.983	15.738	10.602	10.919	21.521	2,99	
	- Olahan	80	154	195	116	311	-40,88	
	- Olahan	8.903	15.584	10.406	10.803	21.210	3,82	
<b>G. Lainnya</b>								
		4.362	8.144	3.471	4.033	7.504	16,19	
<b>Total</b>		<b>39.070</b>	<b>74.230</b>	<b>36.166</b>	<b>36.240</b>	<b>72.406</b>	<b>0,21</b>	

Sumber : Badan Pusat Statistik, diolah Pusdatin

(MDN)

Keterangan : Cakupan kode HS yang digunakan sesuai dengan BTKI 2017 (Februari 2022) dan BTKI 2022 (Januari-Februari 2023)

\*) Angka Sementara

Tabel 23. Nilai Ekspor Komoditas Peternakan Indonesia, Februari 2022 dan Januari s.d Februari 2023

No	Komoditas						(USD 000)	
		2022		2023			Pertumb. Feb'23 thd Jan'23 (%)	Pertumb. Feb'23 thd Feb'22 (%)
		Februari	Jan-Feb	Januari	Februari*)	Jan-Feb		
<b>A. Ternak Hidup</b>								
1	Sapi	-	0	0	0	-	-	-
2	Babi	3.617	7.764	6.729	5.078	11.806	-24,53	40,37
3	Kambing	18	34	-	-	-	-	-100,00
4	Biri-biri	73	136	-	-	-	-	-100,00
5	Unggas	20	43	129	15	144	-88,69	-25,65
<b>B. Hasil Ternak</b>								
1	Daging Sapi	3	7	1	77	77	15.234,47	2.232,82
2	Daging Babi	32	32	-	-	-	-	-100,00
3	Daging Kambing/Domba	0	0	-	-	-	-	-100,00
4	Daging Unggas	11.121	28.386	14.053	12.379	26.431	-11,91	11,31
5	Susu dan Kepala Susu	6.240	12.524	3.403	1.998	5.402	-41,28	-67,98
6	Telur Unggas	-	8	-	-	-	-	-
	- Segar	-	-	-	-	-	-	-
	- Olahan	-	8	-	-	-	-	-
7	Lemak	6.703	16.613	7.903	7.367	15.270	-6,78	9,90
<b>C. Produk yang dapat dimakan berasal dari hewan</b>								
1	Sarang Burung Walet	42.606	90.134	46.183	60.007	106.190	29,93	40,84
2	Lainnya	-	85	-	-	-	-	-
	- Segar	-	85	-	-	-	-	-
	- Olahan	-	-	-	-	-	-	-
<b>D. Produk Hewani Non Pangan</b>								
1	Kulit	6.055	12.039	4.513	5.219	9.732	15,64	-13,80
2	Bulu	567	1.144	410	622	1.033	51,76	9,76
3	Wol	-	0	-	0	0	-	-
	- Segar	-	0	-	0	0	-	-
	- Olahan	-	-	-	0	0	-	-
<b>E. Obat Hewan</b>								
1	Vaksin untuk Obat Hewan	1.235	2.564	1.004	1.373	2.377	36,71	11,10
2	Premix dan Lisin	16.073	27.431	5.091	7.343	12.434	44,23	-54,32
3	Obat Hewan Lainnya	1	50	7	100	106	1.425,09	13.336,93
<b>F. Pakan Hewan</b>								
	- Segar	112	286	280	245	525	-12,46	118,89
	- Olahan	8.797	15.108	8.641	7.266	15.908	-15,91	-17,39
<b>G. Lainnya</b>								
		4.505	9.717	4.085	4.114	8.199	0,70	-8,68
<b>Total</b>		<b>107.779</b>	<b>224.105</b>	<b>102.432</b>	<b>113.202</b>	<b>215.633</b>	<b>10,51</b>	<b>5,03</b>

Sumber : Badan Pusat Statistik, diolah Pusdatin

(MDN)

Keterangan : Cakupan kode HS yang digunakan sesuai dengan BTKI 2017 (Februari 2022) dan BTKI 2022 (Januari-Februari 2023)

\*) Angka Sementara

**Tabel 24. Volume Impor Komoditas Peternakan Indonesia, Februari 2022 dan Januari s.d Februari 2023**

No	Komoditas	2022		2023			(Ton)	
		Januari	Februari	Januari	Februari*)	Jan-Feb	Pertumb. Feb'23 thd Jan'23 (%)	Pertumb. Feb'23 thd Feb'22 (%)
<b>A. Ternak Hidup</b>								
1	Sapi	2.846	6.842	637	7.736	8.373	1.115,00	13,07
2	Babi	-	-	0	0	0	-	-
3	Kambing	-	21	-	3	3	-	-85,68
4	Biri-biri	-	7	-	-	-	-	-100,00
5	Unggas	-	1	0	4	4	3.813,64	282,33
<b>B. Hasil Ternak</b>								
1	Daging Sapi	8.259	7.776	16.424	8.079	24.503	-50,81	3,90
2	Daging Babi	231	301	319	218	538	-31,59	-27,50
3	Daging Kambing/Domba	262	146	242	328	571	35,42	124,61
4	Daging Unggas	1.892	2.021	1.585	1.218	2.802	-23,17	-39,74
5	Susu dan Kepala Susu	19.680	28.328	22.158	28.914	51.071	30,49	2,07
6	Telur Unggas	75	151	166	165	330	-0,54	8,92
	- Segar	-	0	-	-	-	-	-100,00
	- Olahan	75	151	166	165	330	-0,54	8,92
7	Lemak	264	401	413	277	690	-32,91	-30,80
<b>C. Produk yang dapat dimakan berasal dari hewan</b>								
1	Sarang Burung Walet	-	0	0	-	0	-100,00	-100,00
2	Lainnya	-	1	0	1	1	66,67	-50,00
	- Segar	-	1	0	1	1	66,67	-50,00
	- Olahan	-	-	-	-	-	-	-
<b>D. Produk Hewani Non Pangan</b>								
1	Kulit	8.647	7.550	8.556	7.971	16.526	-6,84	5,57
2	Bulu	4.400	3.027	2.544	2.467	5.011	-3,02	-18,49
3	Wol	10	62	64	41	105	-36,35	-33,92
	- Segar	0	0	0	-	0	-100,00	-100,00
	- Olahan	10	62	64	41	105	-36,34	-33,92
<b>E. Obat Hewan</b>								
1	Vaksin untuk Obat Hewan	57	45	51	47	98	-9,40	2,48
2	Premix dan Lisin	8.785	5.657	9.531	7.806	17.337	-18,10	37,99
3	Obat Hewan Lainnya	67	48	64	11	74	-83,32	-77,65
<b>F. Pakan Hewan</b>								
	- Segar	323	109	523	120	643	-77,13	9,94
	- Olahan	56.740	57.446	61.352	53.681	115.033	-12,50	-6,55
<b>G. Lainnya</b>								
		18.327	21.041	12.165	16.053	28.218	31,96	-23,71
<b>Total</b>		<b>130.863</b>	<b>140.982</b>	<b>136.795</b>	<b>135.139</b>	<b>271.934</b>	<b>-1,21</b>	<b>-4,14</b>

Sumber : Badan Pusat Statistik, diolah Pusdatin

Keterangan : Cakupan kode HS yang digunakan sesuai dengan BTKI 2017 (Februari 2022) dan BTKI 2022 (Januari-Februari 2023)

\*) Angka Sementara

(MDN)

Tabel 25. Nilai Impor Komoditas Peternakan Indonesia, Februari 2022 dan Januari s.d Februari 2023

No	Komoditas	2022		2023		(USD 000)		
		Februari	Jan-Feb	Januari	Februari*)	Jan-Feb	Pertumb. Feb'23 thd Jan'23 (%)	Pertumb. Feb'23 thd Feb'22 (%)
<b>A. Ternak Hidup</b>								
1	Sapi	28.183	39.204	2.398	27.264	29.662,44	1.036,95	-3,26
2	Babi	-	-	0	0	0	-	-
3	Kambing	370	370	-	43	43	-	-88,51
4	Biri-biri	154	154	-	-	-	-	-100,00
5	Unggas	903	903	88	2.743	2.831	3.032,04	203,81
<b>B. Hasil Ternak</b>								
1	Daging Sapi	25.603	56.489	52.854	30.969	83.822	-41,41	20,95
2	Daging Babi	1.263	2.331	1.269	901	2.170	-28,98	-28,67
3	Daging Kambing/Domba	1.024	2.595	1.100	1.422	2.522	29,35	38,95
4	Daging Unggas	3.573	6.913	3.073	2.633	5.706	-14,31	-26,29
5	Susu dan Kepala Susu	97.181	164.301	88.193	109.221	197.414	23,84	12,39
6	Telur Unggas	894	1.292	1.092	1.105	2.197	1,21	23,66
	- Segar	0	0	-	-	-	-	-100,00
	- Olahan	893	1.292	1.092	1.105	2.197	1,21	23,67
7	Lemak	1.885	2.881	985	716	1.702	-27,28	-62,00
<b>C. Produk yang dapat dimakan berasal dari hewan</b>								
1	Sarang Burung Walet	704	704	189	-	189	-100,00	-100,00
2	Lainnya	60	60	16	30	46	87,18	-50,62
	- Segar	60	60	16	30	46	87,18	-50,62
	- Olahan	-	-	-	-	-	-	-
<b>D. Produk Hewani Non Pangan</b>								
1	Kulit	35.736	88.881	48.805	39.447	88.253	-19,17	10,38
2	Bulu	7.387	16.299	5.309	5.502	10.810	3,64	-25,52
3	Wol	624	767	403	307	710	-23,84	-50,77
	- Segar	0	0	0	-	0	-100,00	-100,00
	- Olahan	624	766	403	307	710	-23,83	-50,77
<b>E. Obat Hewan</b>								
1	Vaksin untuk Obat Hewan	3.073	10.467	4.972	3.410	8.382	-31,43	10,95
2	Premix dan Lisin	12.565	31.446	15.031	11.948	26.978	-20,51	-4,91
3	Obat Hewan Lainnya	718	1.782	262	1.134	1.396	332,58	57,88
<b>F. Pakan Hewan</b>								
	- Segar	109	325	308	132	440	-57,06	20,93
	- Olahan	46.549	92.482	52.475	44.453	96.927	-15,29	-4,50
<b>G. Lainnya</b>								
		57.715	106.153	40.998	49.224	90.221	20,06	-14,71
<b>Total</b>		<b>326.274</b>	<b>626.799</b>	<b>319.819</b>	<b>332.603</b>	<b>652.422</b>	<b>4,00</b>	<b>1,94</b>

Sumber : Badan Pusat Statistik, diolah Pusdatin

Keterangan : Cakupan kode HS yang digunakan sesuai dengan BTKI 2017 (Februari 2022) dan BTKI 2022 (Januari-Februari 2023)

\*) Angka Sementara

(MDN)

Tabel 26. Neraca Volume Perdagangan Komoditas Peternakan Indonesia, Februari 2022 dan Januari s.d Februari 2023

No	Komoditas	(Ton)						
		2022		2023			Pertumb. Feb'23 thd Jan'23 (%)	Pertumb. Feb'23 thd Feb'22 (%)
		Februari	Jan-Feb	Januari	Februari*)	Jan-Feb		
<b>A. Ternak Hidup</b>								
1	Sapi	-6.842	-120.719	-637	-7.736	-8.373	-1.115,00	-13,07
2	Babi	1.739	3.703	2.481	1.901	4.382	-23,38	9,33
3	Kambing	-16	-59	0	-3	-3	-	81,18
4	Biri-biri	12	8	0	0	0	-	-100,00
5	Unggas	0	-62	5	-2	3	-147,13	-2.314,05
<b>B. Hasil Ternak</b>								
1	Daging Sapi	-7.774	-228.779	-16.424	-8.056	-24.480	50,95	-3,63
2	Daging Babi	-295	-5.444	-319	-218	-538	31,59	25,83
3	Daging Kambing/Domba	-146	-3.525	-242	-328	-571	-35,42	-124,66
4	Daging Unggas	1.337	-13.922	1.434	1.838	3.272	28,11	37,42
5	Susu dan Kepala Susu	-26.190	-371.043	-20.431	-27.596	-48.027	-35,07	-5,37
6	Telur Unggas	-151	-2.036	-166	-165	-330	0,54	-8,92
	- Segar	0	0	0	0	0	-	100,00
	- Olahan	-151	-2.036	-166	-165	-330	0,54	-8,92
7	Lemak	5.266	8.622	7.483	7.108	14.591	-5,00	34,99
<b>C. Produk yang dapat dimakan berasal dari hewan</b>								
1	Sarang Burung Walet	77	144	85	158	242	86,93	105,36
2	Lainnya	-1	-3	0	-1	-1	-66,67	50,00
	- Segar	-1	-3	0	-1	-1	-66,67	50,00
	- Olahan	0	0	0	0	0	-	-
<b>D. Produk Hewani Non Pangan</b>								
1	Kulit	-7.218	-94.497	-8.336	-7.737	-16.073	7,18	-7,19
2	Bulu	-2.827	-42.716	-2.369	-2.215	-4.583	6,51	21,67
3	Wol	-62	-529	-64	-41	-105	36,35	33,93
	- Segar	0	-1	0	0	0	112,50	200,00
	- Olahan	-62	-528	-64	-41	-105	36,34	33,92
<b>E. Obat Hewan</b>								
1	Vaksin untuk Obat Hewan	11	-2.414	-20	-3	-22	86,56	-124,10
2	Premix dan Lisin	6.467	-56.393	-3.078	-916	-3.994	70,24	-114,17
3	Obat Hewan Lainnya	-47	-532	-63	16	-47	125,10	133,41
<b>F. Pakan Hewan</b>								
	- Segar	-29	-8.167	-328	-4	-332	98,73	85,67
	- Olahan	-48.543	-739.483	-50.946	-42.878	-93.824	15,84	11,67
<b>G. Lainnya</b>								
		-16.680	-281.075	-8.694	-12.020	-20.714	-38,25	27,94
<b>Total</b>		<b>-101.912</b>	<b>-1.958.922</b>	<b>-100.630</b>	<b>-98.899</b>	<b>-199.529</b>	<b>1,72</b>	<b>2,96</b>

Sumber : Badan Pusat Statistik, diolah Pusdatin

Keterangan : Cakupan kode HS yang digunakan sesuai dengan BTKI 2017 (Februari 2022) dan BTKI 2022 (Januari-Februari 2023)

\*) Angka Sementara

(MDN)

Tabel 27. Neraca Nilai Perdagangan Komoditas Peternakan Indonesia, Februari 2022 dan Januari s.d Februari 2023

No	Komoditas	(USD 000)						
		2022		2023			Pertumb. Feb'23 thd Jan'23 (%)	Pertumb. Feb'23 thd Feb'22 (%)
		Februari	Jan-Feb	Januari	Februari*)	Jan-Feb		
<b>A. Ternak Hidup</b>								
1	Sapi	-28.183	-39.204	-2.398	-27.264	-29.662	-1.036,95	3,26
2	Babi	3.617	7.764	6.729	5.078	11.806	-24,53	40,37
3	Kambing	-352	-336	0	-43	-43	-	87,92
4	Biri-biri	-81	-17	0	0	0	-	100,00
5	Unggas	-883	-860	42	-2.729	-2.687	-6.623,99	-208,93
<b>B. Hasil Ternak</b>								
1	Daging Sapi	-25.600	-56.482	-52.853	-30.892	-83.745	41,55	-20,67
2	Daging Babi	-1.231	-2.299	-1.269	-901	-2.170	28,98	26,80
3	Daging Kambing/Domba	-1.023	-2.595	-1.100	-1.422	-2.522	-29,35	-38,98
4	Daging Unggas	7.548	21.473	10.980	9.745	20.725	-11,24	29,11
5	Susu dan Kepala Susu	-90.941	-151.777	-84.790	-107.222	-192.012	-26,46	-17,90
6	Telur Unggas	-894	-1.284	-1.092	-1.105	-2.197	-1,21	-23,66
	- Segar	0	0	0	0	0	-	100,00
	- Olahan	-893	-1.284	-1.092	-1.105	-2.197	-1,21	-23,67
7	Lemak	4.818	13.731	6.918	6.650	13.568	-3,87	38,03
<b>C. Produk yang dapat dimakan berasal dari hewan</b>								
1	Sarang Burung Walet	41.902	89.430	45.993	60.007	106.000	30,47	43,21
2	Lainnya	-60	25	-16	-30	-46	-87,18	50,62
	- Segar	-60	25	-16	-30	-46	-87,18	50,62
	- Olahan	0	0	0	0	0	-	-
<b>D. Produk Hewani Non Pangan</b>								
1	Kulit	-29.682	-76.842	-44.292	-34.228	-78.520	22,72	-15,32
2	Bulu	-6.820	-15.155	-4.898	-4.879	-9.778	0,39	28,46
3	Wol	-624	-766	-403	-307	-710	23,85	50,77
	- Segar	0	0	0	0	0	105,41	300,00
	- Olahan	-624	-766	-403	-307	-710	23,84	50,77
<b>E. Obat Hewan</b>								
1	Vaksin untuk Obat Hewan	-1.838	-7.903	-3.968	-2.037	-6.005	48,67	-10,85
2	Premix dan Lysin	3.508	-4.015	-9.940	-4.605	-14.545	53,67	-231,26
3	Obat Hewan Lainnya	-718	-1.731	-256	-1.035	-1.290	-304,69	-44,17
<b>F. Pakan Hewan</b>								
	- Segar	3	-39	-28	113	85	500,10	4.310,10
	- Olahan	-37.753	-77.375	-43.834	-37.186	-81.020	15,17	1,50
<b>G. Lainnya</b>								
		-53.210	-96.437	-36.912	-45.110	-82.022	-22,21	15,22
<b>Total</b>		<b>-218.496</b>	<b>-402.694</b>	<b>-217.387</b>	<b>-219.402</b>	<b>-436.789</b>	<b>-0,93</b>	<b>-0,41</b>

Sumber : Badan Pusat Statistik, diolah Pusdatin

(MDN)

Keterangan : Cakupan kode HS yang digunakan sesuai dengan BTKI 2017 (Februari 2022) dan BTKI 2022 (Januari-Februari 2023)

\*) Angka Sementara





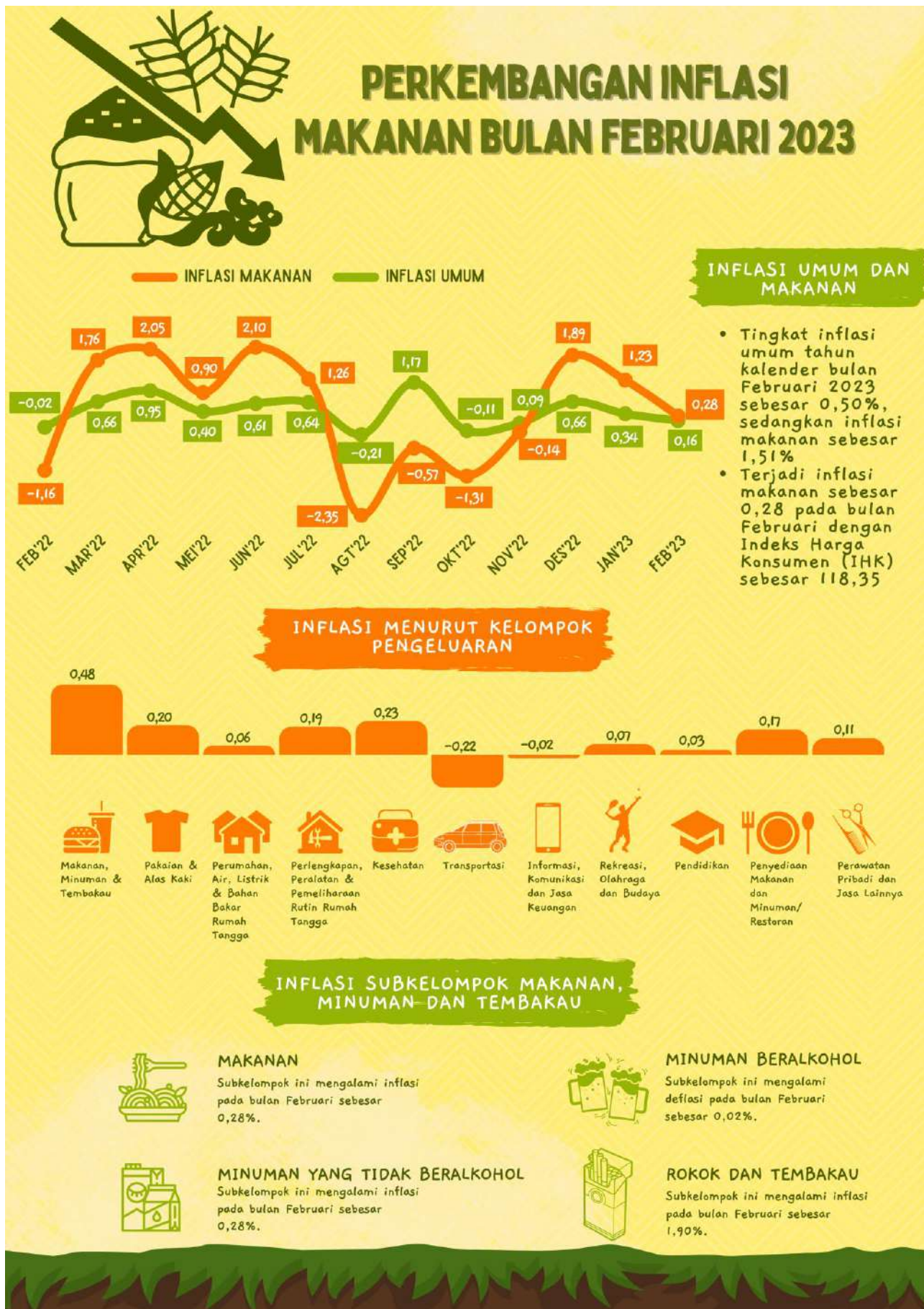



Tabel 28. Indeks Harga Konsumen Perkotaan di Indonesia (IHK) (2018=100), Februari 2022 dan Januari s.d Februari 2023

	KELOMPOK/SUB KELOMPOK	2022	Rata-rata	2023	
		Februari	2022	Januari	Februari
<b>000</b>	<b>U M U M</b>	<b>108,24</b>	<b>111,03</b>	<b>113,98</b>	<b>114,16</b>
<b>010</b>	<b>MAKANAN, MINUMAN, DAN TEMBAKAU</b>				
011	Makanan	111,68	115,96	119,19	119,76
012	Minuman yang Tidak Beralkohol	110,40	115,08	118,02	118,35
013	Minuman Beralkohol	109,66	111,29	113,12	113,44
014	Rokok dan Tembakau	105,83	107,59	109,8	109,78
		123,14	126,69	133,34	135,88
<b>020</b>	<b>PAKAIAN DAN ALAS KAKI</b>	<b>107,54</b>	<b>107,89</b>	<b>108,59</b>	<b>108,81</b>
021	Pakaian	107,86	108,31	109,1	109,31
202	Alas Kaki	106,30	106,27	106,6	106,88
<b>030</b>	<b>PERUMAHAN, AIR, LISTRIK, DAN BAHAN BAKAR RUMAH TANGGA</b>	<b>104,41</b>	<b>105,76</b>	<b>107,92</b>	<b>107,99</b>
031	Sewa Rumah	105,13	105,74	107,41	107,51
032	Pemeliharaan, Perbaikan, dan Keamanan Tempat Tinggal/Perumahan	107,69	109,07	111,2	111,27
033	Penyediaan Air dan Layanan Perumahan Lainnya	103,39	104,09	108,49	108,66
034	Listrik dan Bahan Bakar Rumah Tangga	101,89	104,66	106,74	106,72
<b>040</b>	<b>PERLENGKAPAN, PERALATAN, DAN PEMELIHARAAN RUTIN RUMAH TANGGA</b>	<b>109,97</b>	<b>112,09</b>	<b>114,17</b>	<b>114,39</b>
041	Furnitur, Perlengkapan, dan Karpet	104,31	105,41	106,48	106,57
042	Tekstil Rumah Tangga	110,22	112,15	113,91	114,05
043	Peralatan Rumah Tangga	108,49	109,49	111,23	111,35
044	Barang Pecah Belah dan Peralatan Makan Minum	116,88	119,89	122,88	123,13
045	Peralatan dan Perlengkapan Perumahan Dan Kebun	114,65	117,21	120,29	120,75
046	Barang dan Layanan untuk Pemeliharaan Rumah Tangga Rutin	110,47	112,92	115,15	115,4
<b>050</b>	<b>KESEHATAN</b>	<b>110,22</b>	<b>111,37</b>	<b>113,2</b>	<b>113,46</b>
051	Obat-obatan dan Produk Kesehatan	114,61	116,46	119,08	119,5
052	Jasa Rawat Jalan	111,81	112,91	115,24	115,55
053	Jasa Rawat Inap	103,42	103,88	104,37	104,37
054	Jasa Kesehatan Lainnya	109,27	109,61	110,81	111,21
<b>060</b>	<b>TRANSPORTASI</b>	<b>104,73</b>	<b>111,64</b>	<b>119,22</b>	<b>118,96</b>
061	Pembelian Kendaraan	105,56	106,66	108,02	108,22
062	Pengoperasian Peralatan Transportasi Pribadi	103,09	110,77	121,46	121,5
063	Jasa Angkutan Penumpang	107,98	119,37	125,69	124,13
064	Jasa Pengiriman Barang	114,87	115,73	117,41	117,81
<b>070</b>	<b>INFORMASI, KOMUNIKASI, DAN JASA KEUANGAN</b>	<b>99,83</b>	<b>99,78</b>	<b>99,65</b>	<b>99,63</b>
071	Peralatan Informasi dan Komunikasi	97,60	97,35	96,64	96,55
072	Layanan Informasi dan Komunikasi	100,96	100,97	100,99	100,99
073	Asuransi	100,42	100,43	100,44	100,44
074	Jasa Keuangan	96,00	96,00	96	96
<b>080</b>	<b>REKREASI, OLAHRAGA, DAN BUDAYA</b>	<b>105,86</b>	<b>106,91</b>	<b>108,53</b>	<b>108,61</b>
081	Barang Rekreasi Tahan Lama	101,10	101,65	101,96	102,02
082	Barang Rekreasi Lainnya dan Olahraga	104,24	104,90	105,87	105,88
083	Layanan Rekreasi dan Olahraga	103,68	103,99	104,8	104,82
084	Perlengkapan Kebudayaan	102,44	102,75	103,44	103,44
085	Layanan Kebudayaan	104,82	105,87	106,74	106,87
086	Koran, Buku, dan Perlengkapan Sekolah	109,27	111,26	114,24	114,38
<b>090</b>	<b>PENDIDIKAN</b>	<b>109,59</b>	<b>110,76</b>	<b>112,58</b>	<b>112,61</b>
091	Pendidikan Dasar dan Anak Usia Dini	110,93	112,16	113,85	113,85
092	Pendidikan Menengah	110,30	111,30	112,66	112,66
093	Pendidikan Tinggi	107,75	109,00	110,93	110,93
094	Pendidikan Lainnya	111,00	112,10	115,02	115,31
<b>100</b>	<b>PENYEDIAAN MAKANAN DAN MINUMAN/RESTORAN</b>	<b>111,47</b>	<b>113,48</b>	<b>115,82</b>	<b>116,02</b>
101	Jasa Pelayanan Makanan dan Minuman	111,47	113,48	115,82	116,02
<b>110</b>	<b>PERAWATAN PRIBADI DAN JASA LAINNYA</b>	<b>115,38</b>	<b>118,07</b>	<b>121,74</b>	<b>121,88</b>
111	Perawatan Pribadi	112,03	115,06	118,74	118,96
112	Perawatan Pribadi Lainnya	122,40	124,40	128,11	128,08
113	Perlindungan Sosial	103,65	104,37	105,49	105,91
114	Jasa Lainnya	118,00	120,92	124,24	124,42

Sumber : BPS

(YS)

Tabel 29. Inflasi Menurut Kelompok dan Sub Kelompok (2018=100), Februari 2022 dan Januari s.d Februari 2023

	KELOMPOK/SUB KELOMPOK	2022	2023		Inflasi Tahun Kalender	Inflasi Tahun ke Tahun
		Februari	Januari	Februari		
<b>000</b>	<b>U M U M</b>	<b>-0,02</b>	<b>0,34</b>	<b>0,16</b>	<b>0,50</b>	<b>5,47</b>
<b>010</b>	<b>MAKANAN, MINUMAN, DAN TEMBAKAU</b>	<b>-0,84</b>	1,16	0,48	1,65	7,23
011	Makanan	-1,16	1,23	0,28	1,51	7,20
012	Minuman yang Tidak Beralkohol	0,00	0,19	0,28	0,47	3,45
013	Minuman Beralkohol	1,10	0,49	-0,02	0,48	3,73
014	Rokok dan Tembakau	0,70	1,49	1,90	3,43	10,35
<b>020</b>	<b>PAKAIAN DAN ALAS KAKI</b>	<b>0,09</b>	<b>0,10</b>	<b>0,20</b>	<b>0,30</b>	<b>1,18</b>
021	Pakaian	-0,03	0,14	0,19	0,33	1,34
202	Alas Kaki	0,57	-0,05	0,26	0,22	0,55
<b>030</b>	<b>PERUMAHAN, AIR, LISTRIK, DAN BAHAN BAKAR RUMAH TANGGA</b>	<b>0,25</b>	<b>0,35</b>	<b>0,06</b>	<b>0,42</b>	<b>3,43</b>
031	Sewa Rumah	0,20	0,48	0,09	0,57	2,26
032	Pemeliharaan, Perbaikan, dan Keamanan Tempat Tinggal/Perumahan	0,32	0,47	0,06	0,53	3,32
033	Penyediaan Air dan Layanan Perumahan Lainnya	0,12	0,61	0,16	0,77	5,10
034	Listrik dan Bahan Bakar Rumah Tangga	0,35	0,00	-0,02	-0,02	4,74
<b>040</b>	<b>PERLENGKAPAN, PERALATAN, DAN PEMELIHARAAN RUTIN RUMAH TANGGA</b>	<b>0,45</b>	<b>0,24</b>	<b>0,19</b>	<b>0,43</b>	<b>4,02</b>
041	Furnitur, Perlengkapan, dan Karpet	-0,32	0,22	0,08	0,30	2,17
042	Tekstil Rumah Tangga	0,12	0,18	0,12	0,30	3,47
043	Peralatan Rumah Tangga	-0,06	0,15	0,11	0,26	2,64
044	Barang Pecah Belah dan Peralatan Makan Minum	0,52	0,27	0,20	0,47	5,35
045	Peralatan dan Perlengkapan Perumahan Dan Kebun	0,14	0,40	0,38	0,78	5,32
046	Barang dan Layanan untuk Pemeliharaan Rumah Tangga Rutin	0,72	0,25	0,22	0,47	4,46
<b>050</b>	<b>KESEHATAN</b>	<b>0,33</b>	<b>0,40</b>	<b>0,23</b>	<b>0,63</b>	<b>2,94</b>
051	Obat-obatan dan Produk Kesehatan	0,39	0,35	0,35	0,71	4,27
052	Jasa Rawat Jalan	0,54	0,74	0,27	1,01	3,34
053	Jasa Rawat Inap	0,07	0,09	0,00	0,09	0,92
054	Jasa Kesehatan Lainnya	0,17	0,69	0,36	1,05	1,78
<b>060</b>	<b>TRANSPORTASI</b>	<b>0,07</b>	<b>-1,15</b>	<b>-0,22</b>	<b>-1,37</b>	<b>13,59</b>
061	Pembelian Kendaraan	0,53	0,31	0,19	0,49	2,52
062	Pengoperasian Peralatan Transportasi Pribadi	0,16	-0,86	0,03	-0,82	17,86
063	Jasa Angkutan Penumpang	-0,63	-3,24	-1,24	-4,44	14,96
064	Jasa Pengiriman Barang	0,06	0,64	0,34	0,99	2,56
<b>070</b>	<b>INFORMASI, KOMUNIKASI, DAN JASA KEUANGAN</b>	<b>-0,04</b>	<b>0,01</b>	<b>-0,02</b>	<b>-0,01</b>	<b>-0,20</b>
071	Peralatan Informasi dan Komunikasi	-0,10	-0,01	-0,09	-0,10	-1,08
072	Layanan Informasi dan Komunikasi	-0,02	0,02	0,00	0,02	0,03
073	Asuransi	0,00	0,00	0,00	0,00	0,02
074	Jasa Keuangan	0,00	0,00	0,00	0,00	0,00
<b>080</b>	<b>REKREASI, OLAHRAGA, DAN BUDAYA</b>	<b>0,34</b>	<b>0,25</b>	<b>0,07</b>	<b>0,32</b>	<b>2,60</b>
081	Barang Rekreasi Tahan Lama	0,18	0,00	0,06	0,06	0,91
082	Barang Rekreasi Lainnya dan Olahraga	0,15	0,29	0,01	0,30	1,57
083	Layanan Rekreasi dan Olahraga	0,02	0,25	0,02	0,27	1,10
084	Perlengkapan Kebudayaan	0,00	0,23	0,00	0,23	0,98
085	Layanan Kebudayaan	1,53	0,29	0,12	0,41	1,96
086	Koran, Buku, dan Perlengkapan Sekolah	0,43	0,25	0,12	0,37	4,68
<b>090</b>	<b>PENDIDIKAN</b>	<b>0,07</b>	<b>0,12</b>	<b>0,03</b>	<b>0,14</b>	<b>2,76</b>
091	Pendidikan Dasar dan Anak Usia Dini	0,04	0,07	0,00	0,07	2,63
092	Pendidikan Menengah	0,03	0,01	0,00	0,01	2,14
093	Pendidikan Tinggi	0,00	0,00	0,00	0,00	2,95
094	Pendidikan Lainnya	0,54	0,92	0,25	1,18	3,88
<b>100</b>	<b>PENYEDIAAN MAKANAN DAN MINUMAN/RESTORAN</b>	<b>0,53</b>	<b>0,33</b>	<b>0,17</b>	<b>0,50</b>	<b>4,08</b>
101	Jasa Pelayanan Makanan dan Minuman	0,53	0,33	0,17	0,50	4,08
<b>110</b>	<b>PERAWATAN PRIBADI DAN JASA LAINNYA</b>	<b>0,60</b>	<b>0,84</b>	<b>0,11</b>	<b>0,96</b>	<b>5,63</b>
111	Perawatan Pribadi	0,73	0,56	0,19	0,75	6,19
112	Perawatan Pribadi Lainnya	0,38	1,45	-0,02	1,43	4,64
113	Perlindungan Sosial	0,04	0,18	0,40	0,58	2,18
114	Jasa Lainnya	0,25	0,24	0,14	0,39	5,44

Sumber : BPS

# NILAI TUKAR PETANI BULAN FEBRUARI 2023

(PERTANIAN SEMPIT/TANPA PERIKANAN)



**NTP** nilai tukar petani

Februari 2023

**110,72**

**It** indeks harga yang diterima petani

Februari 2023

**128,38**

**Ib** indeks harga yang dibayar petani

Februari 2023

**115,96**



**TANAMAN PANGAN**

Nilai tukar petani (NTP) subsektor tanaman pangan bulan Februari sebesar 105,09 dengan It sebesar 122,13 dan Ib 116,22



**PERKEBUNAN**

Nilai tukar petani (NTP) subsektor perkebunan bulan Februari sebesar 127,01 dengan It sebesar 147,21 dan Ib 115,91



**HORTIKULTURA**

Nilai tukar petani (NTP) subsektor hortikultura bulan Februari sebesar 111,03 dengan It sebesar 128,44 dan Ib 115,68



**PETERNAKAN**

Nilai tukar petani (NTP) subsektor peternakan bulan Februari sebesar 99,76 dengan It sebesar 115,08 dan Ib 115,36



Tabel 30. Nilai Tukar Petani Nasional (2018=100), Februari 2022 dan Januari s.d Februari 2023

No.	Rincian	2022	2023		Pertumbuhan Feb'23 thd Jan'23 (%)	Pertumbuhan Feb'23 thd Feb'22 (%)
		Februari	Januari	Februari		
1	Indeks Harga yang Diterima Petani	119,49	126,98	128,12	0,89	7,22
2	Indeks Harga yang Dibayar Petani	109,79	115,61	115,91	0,26	5,58
3	Konsumsi Rumah Tangga	109,61	115,85	116,21	0,31	6,03
4	Makanan, Minuman Dan Tembakau	110,90	117,69	118,20	0,44	6,58
5	Pakaian Dan Alas Kaki	112,59	116,91	117,11	0,18	4,02
6	Perumahan, Air, Listrik Dan Bahan Bakar Lainnya	105,07	107,92	108,02	0,10	2,81
7	Perlengkapan, Peralatan Dan Pemeliharaan Rutin Rumah Tangga	111,08	114,89	115,21	0,27	3,72
8	Kesehatan	110,45	113,63	113,92	0,26	3,14
9	Transportasi	105,87	118,94	119,02	0,07	12,42
10	Informasi, Komunikasi, Dan Jasa Keuangan	104,16	104,28	104,29	0,01	0,13
11	Rekreasi, Olahraga, Dan Budaya	109,79	112,38	112,51	0,12	2,47
12	Pendidikan	103,70	104,18	104,21	0,03	0,50
13	Penyediaan Makanan Dan Minuman/Restoran	108,23	111,63	111,85	0,19	3,34
14	Perawatan Pribadi Dan Jasa Lainnya	112,09	116,23	116,54	0,27	3,98
15	<b>BPPBM</b>	<b>110,10</b>	<b>115,49</b>	<b>115,70</b>	<b>0,18</b>	<b>5,08</b>
16	Bibit	107,61	111,72	111,97	0,22	4,06
17	Pupuk, Pestisida, Obat, dan Pakan	112,18	118,56	118,74	0,15	5,85
18	Sewa dan Pengeluaran Lainnya	106,42	108,45	108,56	0,11	2,02
19	Transportasi Dan Komunikasi	106,69	121,99	122,15	0,13	14,49
20	Barang Modal	107,93	110,69	110,95	0,23	2,80
21	Upah Buruh	110,91	114,56	114,85	0,25	3,55
22	<b>Nilai Tukar Petani</b>	<b>108,83</b>	<b>109,84</b>	<b>110,53</b>	<b>0,63</b>	<b>1,56</b>
23	<b>Nilai Tukar Usaha Pertanian</b>	<b>108,53</b>	<b>109,95</b>	<b>110,74</b>	<b>0,71</b>	<b>2,04</b>

Sumber : Badan Pusat Statistik

(SHM)

Keterangan : Tahun 2022 dan 2023 menggunakan tahun dasar 2018 (2018=100)

**Tabel 31. Nilai Tukar Petani Nasional Tanpa Ikan (2018=100), Februari 2022 dan Januari s.d Februari 2023**

No.	Rincian	2022	2023		Pertumbuhan Feb'23 thd Jan'23 (%)	Pertumbuhan Feb'23 thd Feb'22 (%)
		Februari	Januari	Februari		
1	<b>Indeks Harga yang Diterima Petani</b>	<b>119,66</b>	<b>127,21</b>	<b>128,38</b>	<b>0,92</b>	<b>7,29</b>
2	<b>Indeks Harga yang Dibayar Petani</b>	<b>109,85</b>	<b>115,65</b>	<b>115,96</b>	<b>0,26</b>	<b>5,56</b>
3	<b>Konsumsi Rumah Tangga</b>	<b>109,62</b>	<b>115,87</b>	<b>116,23</b>	<b>0,31</b>	<b>6,04</b>
4	Makanan, Minuman Dan Tembakau	110,91	117,71	118,23	0,44	6,59
5	Pakaian Dan Alas Kaki	112,62	116,96	117,17	0,18	4,04
6	Perumahan, Air, Listrik Dan Bahan Bakar Lainnya	105,07	107,92	108,03	0,10	2,81
7	Perlengkapan, Peralatan Dan Pemeliharaan Rutin Rumah Tangga	111,11	114,93	115,24	0,28	3,72
8	Kesehatan	110,48	113,66	113,95	0,26	3,15
9	Transportasi	105,87	118,98	119,06	0,07	12,46
10	Informasi, Komunikasi, Dan Jasa Keuangan	104,18	104,29	104,31	0,01	0,13
11	Rekreasi, Olahraga, Dan Budaya	109,82	112,42	112,55	0,12	2,48
12	Pendidikan	103,73	104,21	104,25	0,03	0,50
13	Penyediaan Makanan Dan Minuman/Restoran	108,25	111,67	111,88	0,19	3,35
14	Perawatan Pribadi Dan Jasa Lainnya	112,11	116,27	116,58	0,27	3,99
15	<b>BPPBM</b>	<b>110,23</b>	<b>115,55</b>	<b>115,76</b>	<b>0,18</b>	<b>5,02</b>
16	Bibit	107,58	111,74	111,98	0,22	4,09
17	Pupuk, Pestisida, Obat, dan Pakan	112,26	118,69	118,86	0,15	5,88
18	Sewa dan Pengeluaran Lainnya	106,45	108,48	108,60	0,11	2,01
19	Transportasi Dan Komunikasi	106,78	122,03	122,19	0,13	14,44
20	Barang Modal	108,00	110,79	111,05	0,23	2,82
21	Upah Buruh	111,08	114,77	115,05	0,24	3,57
22	<b>Nilai Tukar Petani</b>	<b>108,93</b>	<b>110,00</b>	<b>110,72</b>	<b>0,65</b>	<b>1,64</b>
23	<b>Nilai Tukar Usaha Pertanian</b>	<b>108,56</b>	<b>110,09</b>	<b>110,90</b>	<b>0,74</b>	<b>2,16</b>

Sumber : Badan Pusat Statistik

(SHM)

Keterangan : Tahun 2022 dan 2023 menggunakan tahun dasar 2018 (2018=100)



Tabel 32. NTP Nasional Sub Sektor Tanaman Pangan (2018=100), Februari 2022 dan Januari s.d Februari 2023

No.	Rincian	2022	2023		Pertumbuhan Feb'23 thd Jan'23 (%)	Pertumbuhan Feb'23 thd Feb'22 (%)
		Februari	Januari	Februari		
<b>1</b>	<b>Indeks Harga yang Diterima Petani</b>	<b>110,48</b>	<b>120,31</b>	<b>122,13</b>	<b>1,51</b>	<b>10,55</b>
2	Padi	109,49	122,30	123,97	1,36	13,23
3	Palawija	114,57	116,49	118,28	1,53	3,24
<b>4</b>	<b>Indeks Harga yang Dibayar Petani</b>	<b>110,00</b>	<b>115,89</b>	<b>116,22</b>	<b>0,28</b>	<b>5,65</b>
<b>5</b>	<b>Konsumsi Rumah Tangga</b>	<b>109,91</b>	<b>116,16</b>	<b>116,49</b>	<b>0,29</b>	<b>5,99</b>
6	Makanan, Minuman Dan Tembakau	111,44	118,28	118,74	0,39	6,56
7	Pakaian Dan Alas Kaki	112,99	117,47	117,68	0,18	4,15
8	Perumahan, Air, Listrik Dan Bahan Bakar Lainnya	104,96	107,76	107,86	0,09	2,76
9	Perlengkapan, Peralatan Dan Pemeliharaan Rutin Rumah Tangga	110,99	114,88	115,22	0,30	3,81
10	Kesehatan	110,53	113,81	114,12	0,27	3,24
11	Transportasi	105,71	119,02	119,09	0,06	12,66
12	Informasi, Komunikasi, Dan Jasa Keuangan	104,19	104,28	104,31	0,03	0,12
13	Rekreasi, Olahraga, Dan Budaya	110,20	112,88	113,00	0,11	2,54
14	Pendidikan	103,82	104,21	104,26	0,05	0,43
15	Penyediaan Makanan Dan Minuman/Restoran	108,82	112,20	112,42	0,20	3,30
16	Perawatan Pribadi Dan Jasa Lainnya	112,16	116,35	116,64	0,26	3,99
<b>17</b>	<b>BPPBM</b>	<b>110,28</b>	<b>115,33</b>	<b>115,62</b>	<b>0,25</b>	<b>4,84</b>
18	Bibit	106,91	112,00	112,42	0,37	5,15
19	Pupuk dan Pestisida	111,86	117,95	118,11	0,14	5,58
20	Sewa dan Pengeluaran Lainnya	107,19	108,98	109,13	0,14	1,81
21	Transportasi Dan Komunikasi	107,28	123,80	124,02	0,18	15,60
22	Barang Modal	108,17	111,04	111,25	0,19	2,85
23	Upah Buruh	111,67	115,79	116,16	0,32	4,02
<b>24</b>	<b>Nilai Tukar Petani</b>	<b>100,43</b>	<b>103,82</b>	<b>105,09</b>	<b>1,23</b>	<b>4,64</b>
<b>25</b>	<b>Nilai Tukar Usaha Pertanian</b>	<b>100,17</b>	<b>104,32</b>	<b>105,63</b>	<b>1,26</b>	<b>5,45</b>

Sumber : Badan Pusat Statistik

(SHM)

Keterangan : Tahun 2022 dan 2023 menggunakan tahun dasar 2018 (2018=100)

**Tabel 33. NTP Nasional Sub Sektor Hortikultura (2018=100), Februari 2022 dan Januari s.d Februari 2023**

No.	Rincian	2022	2023		Pertumbuhan Feb'23 thd Jan'23 (%)	Pertumbuhan Feb'23 thd Feb'22 (%)
		Februari	Januari	Februari		
<b>1</b>	<b>Indeks Harga yang Diterima Petani</b>	<b>111,23</b>	<b>129,30</b>	<b>128,44</b>	<b>-0,66</b>	<b>15,48</b>
2	Sayur-sayuran	113,58	136,84	135,76	-0,79	19,53
3	Buah-buahan	105,90	109,09	108,52	-0,52	2,48
4	Tanaman Obat	100,38	92,96	92,71	-0,27	-7,64
<b>5</b>	<b>Indeks Harga yang Dibayar Petani</b>	<b>109,32</b>	<b>115,27</b>	<b>115,68</b>	<b>0,35</b>	<b>5,82</b>
<b>6</b>	<b>Konsumsi Rumah Tangga</b>	<b>109,35</b>	<b>115,74</b>	<b>116,20</b>	<b>0,40</b>	<b>6,26</b>
7	Makanan, Minuman Dan Tembakau	110,37	117,25	117,92	0,57	6,84
8	Pakaian Dan Alas Kaki	112,82	117,47	117,69	0,18	4,32
9	Perumahan, Air, Listrik Dan Bahan Bakar Lainnya	106,13	109,42	109,58	0,15	3,25
10	Perlengkapan, Peralatan Dan Pemeliharaan Rutin Rumah Tangga	111,46	115,39	115,69	0,26	3,79
11	Kesehatan	110,67	113,97	114,28	0,27	3,25
12	Transportasi	105,51	118,49	118,68	0,16	12,49
13	Informasi, Komunikasi, Dan Jasa Keuangan	103,64	103,68	103,74	0,05	0,09
14	Rekreasi, Olahraga, Dan Budaya	110,02	112,69	112,79	0,09	2,52
15	Pendidikan	103,91	104,41	104,45	0,04	0,52
16	Penyediaan Makanan Dan Minuman/Restoran	108,34	111,81	112,02	0,19	3,40
17	Perawatan Pribadi Dan Jasa Lainnya	112,88	117,16	117,49	0,28	4,09
<b>18</b>	<b>BPPBM</b>	<b>109,12</b>	<b>114,28</b>	<b>114,57</b>	<b>0,26</b>	<b>5,00</b>
19	Bibit	106,21	110,49	110,98	0,45	4,49
20	Pupuk dan Pestisida	109,57	114,76	114,92	0,14	4,88
21	Sewa dan Pengeluaran Lainnya	108,06	110,19	110,37	0,16	2,14
22	Transportasi Dan Komunikasi	107,03	124,06	124,22	0,13	16,06
23	Barang Modal	107,83	110,51	110,69	0,16	2,66
24	Upah Buruh	112,04	115,90	116,20	0,26	3,71
<b>25</b>	<b>Nilai Tukar Petani</b>	<b>101,75</b>	<b>112,17</b>	<b>111,03</b>	<b>-1,01</b>	<b>9,13</b>
<b>26</b>	<b>Nilai Tukar Usaha Pertanian</b>	<b>101,93</b>	<b>113,15</b>	<b>112,10</b>	<b>-0,92</b>	<b>9,98</b>

Sumber : Badan Pusat Statistik

(SHM)

Keterangan : Tahun 2022 dan 2023 menggunakan tahun dasar 2018 (2018=100)

Tabel 34. NTP Nasional Sub Sektor Perkebunan Rakyat (2018=100), Februari 2022 dan Januari s.d Februari 2023

No.	Rincian	2022	2023		Pertumbuhan Feb'23 thd Jan'23 (%)	Pertumbuhan Feb'23 thd Feb'22 (%)
		Februari	Januari	Februari		
1	<b>Indeks Harga yang Diterima Petani</b>	<b>145,72</b>	<b>145,58</b>	<b>147,21</b>	<b>1,12</b>	<b>1,02</b>
2	Tanaman Perkebunan Rakyat (TPR)	145,72	145,58	147,21	1,12	1,02
3	<b>Indeks Harga yang Dibayar Petani</b>	<b>109,57</b>	<b>115,65</b>	<b>115,91</b>	<b>0,23</b>	<b>5,79</b>
4	<b>Konsumsi Rumah Tangga</b>	<b>109,24</b>	<b>115,25</b>	<b>115,57</b>	<b>0,27</b>	<b>5,79</b>
5	Makanan, Minuman Dan Tembakau	110,38	116,83	117,27	0,37	6,24
6	Pakaian Dan Alas Kaki	111,50	115,36	115,55	0,16	3,63
7	Perumahan, Air, Listrik Dan Bahan Bakar Lainnya	104,92	107,69	107,77	0,07	2,72
8	Perlengkapan, Peralatan Dan Pemeliharaan Rutin Rumah Tangga	110,90	114,36	114,64	0,24	3,37
9	Kesehatan	109,99	112,83	113,11	0,25	2,84
10	Transportasi	106,42	118,85	118,92	0,06	11,74
11	Informasi, Komunikasi, Dan Jasa Keuangan	103,78	104,00	103,98	-0,03	0,19
12	Rekreasi, Olahraga, Dan Budaya	108,93	111,35	111,53	0,16	2,39
13	Pendidikan	102,68	103,39	103,40	0,01	0,70
14	Penyediaan Makanan Dan Minuman/Restoran	106,82	110,26	110,46	0,18	3,41
15	Perawatan Pribadi Dan Jasa Lainnya	111,43	115,34	115,66	0,28	3,80
16	<b>BPPBM</b>	<b>110,35</b>	<b>117,20</b>	<b>117,32</b>	<b>0,10</b>	<b>6,32</b>
17	Bibit	107,20	110,78	111,01	0,20	3,55
18	Pupuk dan Pestisida	114,85	123,36	123,47	0,09	7,51
19	Sewa dan Pengeluaran Lainnya	105,31	107,69	107,69	0,00	2,25
20	Transportasi Dan Komunikasi	106,95	119,58	119,67	0,08	11,90
21	Barang Modal	109,08	112,24	112,49	0,23	3,13
22	Upah Buruh	110,05	113,26	113,40	0,13	3,05
23	<b>Nilai Tukar Petani</b>	<b>133,00</b>	<b>125,88</b>	<b>127,01</b>	<b>0,89</b>	<b>-4,50</b>
24	<b>Nilai Tukar Usaha Pertanian</b>	<b>132,06</b>	<b>124,21</b>	<b>125,48</b>	<b>1,02</b>	<b>-4,99</b>

Sumber : Badan Pusat Statistik

(SHM)

Keterangan : Tahun 2022 dan 2023 menggunakan tahun dasar 2018 (2018=100)

**Tabel 35. NTP Nasional Sub Sektor Peternakan (2018=100), Februari 2022 dan Januari s.d Februari 2023**

No.	Rincian	2022	2023		Pertumbuhan Feb'23 thd Jan'23 (%)	Pertumbuhan Feb'23 thd Feb'22 (%)
		Februari	Januari	Februari		
1	<b>Indeks Harga yang Diterima Petani</b>	<b>109,29</b>	<b>115,54</b>	<b>115,08</b>	<b>-0,39</b>	<b>5,30</b>
2	Ternak Besar	111,70	115,01	114,68	-0,29	2,67
3	Ternak Kecil	110,62	116,80	116,19	-0,53	5,04
4	Unggas	106,48	111,96	111,86	-0,09	5,06
5	Hasil Ternak	105,72	123,42	122,05	-1,11	15,44
6	<b>Indeks Harga yang Dibayar Petani</b>	<b>110,21</b>	<b>115,13</b>	<b>115,36</b>	<b>0,20</b>	<b>4,67</b>
7	<b>Konsumsi Rumah Tangga</b>	<b>109,50</b>	<b>116,12</b>	<b>116,61</b>	<b>0,42</b>	<b>6,49</b>
8	Makanan, Minuman Dan Tembakau	110,50	117,72	118,44	0,61	7,19
9	Pakaian Dan Alas Kaki	113,27	117,80	118,01	0,17	4,18
10	Perumahan, Air, Listrik Dan Bahan Bakar Lainnya	104,99	107,84	107,98	0,13	2,85
11	Perlengkapan, Peralatan Dan Pemeliharaan Rutin Rumah Tangga	111,63	115,79	116,12	0,29	4,02
12	Kesehatan	111,04	114,44	114,71	0,24	3,31
13	Transportasi	105,64	119,42	119,48	0,05	13,10
14	Informasi, Komunikasi, Dan Jasa Keuangan	105,26	105,31	105,32	0,01	0,06
15	Rekreasi, Olahraga, Dan Budaya	110,04	112,58	112,71	0,12	2,43
16	Pendidikan	105,21	105,57	105,59	0,03	0,36
17	Penyediaan Makanan Dan Minuman/Restoran	108,88	112,34	112,56	0,19	3,38
18	Perawatan Pribadi Dan Jasa Lainnya	112,65	117,08	117,42	0,29	4,24
19	<b>BPPBM</b>	<b>110,60</b>	<b>114,20</b>	<b>114,23</b>	<b>0,03</b>	<b>3,28</b>
20	Bibit	111,63	113,52	113,01	-0,45	1,24
21	Obat-Obatan dan Pakan	110,75	115,47	115,79	0,28	4,55
22	Sewa dan Pengeluaran Lainnya	104,82	106,99	107,12	0,13	2,20
23	Transportasi Dan Komunikasi	104,54	118,99	119,06	0,06	13,89
24	Barang Modal	105,56	107,45	107,96	0,47	2,27
25	Upah Buruh	110,20	113,18	113,39	0,19	2,90
26	<b>Nilai Tukar Petani</b>	<b>99,17</b>	<b>100,35</b>	<b>99,76</b>	<b>-0,59</b>	<b>0,60</b>
27	<b>Nilai Tukar Usaha Pertanian</b>	<b>98,81</b>	<b>101,17</b>	<b>100,74</b>	<b>-0,42</b>	<b>1,95</b>

Sumber : Badan Pusat Statistik

(SHM)

Keterangan : Tahun 2022 dan 2023 menggunakan tahun dasar 2018 (2018=100)

**Tabel 36. Indeks Harga yang Diterima Petani (IT) Menurut Provinsi (2018=100),  
Februari 2022 dan Januari s.d Februari 2023**

No.	Provinsi	2022	2023		Pertumbuhan Feb'23 thd Jan'23 (%)	Pertumbuhan Feb'23 thd Feb'22 (%)
		Februari	Januari	Februari		
1	Aceh	116,28	125,64	127,27	1,30	9,46
2	Sumatera Utara	137,16	142,71	144,75	1,43	5,53
3	Sumatera Barat	124,72	130,76	130,71	-0,04	4,81
4	Riau	168,93	174,71	178,08	1,93	5,41
5	Jambi	152,48	161,27	160,32	-0,59	5,14
6	Sumatera Selatan	125,90	116,21	119,03	2,43	-5,45
7	Bengkulu	160,24	163,71	166,32	1,59	3,79
8	Lampung	118,78	120,27	120,94	0,56	1,83
9	Kep. Bangka Belitung	149,89	145,16	142,00	-2,18	-5,26
10	Kepulauan Riau	114,62	115,51	115,88	0,32	1,11
11	DKI Jakarta	107,59	114,45	113,55	-0,78	5,55
12	Jawa Barat	108,42	119,39	121,76	1,99	12,30
13	Jawa Tengah	113,96	127,79	128,55	0,59	12,80
14	D.I. Yogyakarta	110,37	120,15	122,49	1,95	10,99
15	Jawa Timur	112,60	123,76	124,06	0,24	10,17
16	Banten	112,56	121,16	122,65	1,23	8,96
17	Bali	102,83	111,11	112,56	1,30	9,46
18	Nusa Tenggara Barat	116,45	126,72	128,17	1,15	10,07
19	Nusa Tenggara Timur	104,19	106,77	107,80	0,96	3,46
20	Kalimantan Barat	161,32	160,95	161,92	0,60	0,37
21	Kalimantan Tengah	147,63	142,14	143,10	0,68	-3,06
22	Kalimantan Selatan	122,86	124,85	126,72	1,50	3,14
23	Kalimantan Timur	141,36	148,47	151,18	1,83	6,95
24	Kalimantan Utara	117,11	124,04	125,19	0,93	6,90
25	Sulawesi Utara	121,69	119,09	119,92	0,69	-1,46
26	Sulawesi Tengah	114,95	118,83	119,10	0,23	3,61
27	Sulawesi Selatan	108,80	116,46	117,58	0,96	8,07
28	Sulawesi Tenggara	108,36	113,74	113,38	-0,32	4,63
29	Gorontalo	113,05	114,10	114,40	0,26	1,20
30	Sulawesi Barat	142,03	137,34	137,96	0,45	-2,86
31	Maluku	114,65	117,69	117,98	0,25	2,91
32	Maluku Utara	115,74	118,42	118,54	0,10	2,42
33	Papua Barat	108,96	111,91	110,99	-0,82	1,86
34	Papua	107,48	109,83	110,51	0,62	2,82

Sumber : Badan Pusat Statistik

(SHM)

Keterangan : Tahun 2022 dan 2023 menggunakan tahun dasar 2018 (2018=100)

**Tabel 37. Indeks Harga yang Dibayar Petani (IB) Menurut Provinsi (2018=100),  
Februari 2022 dan Januari s.d Februari 2023**

No.	Provinsi	2022	2023		Pertumbuhan Feb'23 thd Jan'23 (%)	Pertumbuhan Feb'23 thd Feb'22 (%)
		Februari	Januari	Februari		
1	Aceh	108,38	112,91	113,27	0,33	4,52
2	Sumatera Utara	109,00	115,29	115,49	0,17	5,95
3	Sumatera Barat	110,40	116,96	117,26	0,26	6,22
4	Riau	109,95	115,01	115,25	0,20	4,81
5	Jambi	108,82	114,51	114,73	0,19	5,43
6	Sumatera Selatan	109,67	116,25	116,27	0,02	6,01
7	Bengkulu	110,14	117,29	117,64	0,30	6,80
8	Lampung	109,95	116,43	116,71	0,24	6,14
9	Kep. Bangka Belitung	109,67	116,97	117,06	0,08	6,74
10	Kepulauan Riau	106,94	110,68	111,15	0,43	3,94
11	DKI Jakarta	104,90	106,39	106,37	-0,03	1,40
12	Jawa Barat	108,94	113,75	114,12	0,32	4,75
13	Jawa Tengah	110,82	117,53	117,93	0,34	6,41
14	D.I. Yogyakarta	111,12	118,47	118,97	0,42	7,07
15	Jawa Timur	110,70	116,30	116,62	0,28	5,35
16	Banten	111,73	117,54	117,70	0,14	5,34
17	Bali	109,01	115,54	116,01	0,41	6,42
18	Nusa Tenggara Barat	108,62	114,74	115,16	0,36	6,02
19	Nusa Tenggara Timur	108,11	111,73	112,64	0,81	4,19
20	Kalimantan Barat	108,63	115,20	115,56	0,32	6,38
21	Kalimantan Tengah	111,94	119,52	119,93	0,34	7,14
22	Kalimantan Selatan	109,35	115,67	116,05	0,33	6,13
23	Kalimantan Timur	108,10	114,42	114,65	0,20	6,05
24	Kalimantan Utara	107,03	110,26	110,33	0,06	3,08
25	Sulawesi Utara	109,72	113,66	113,53	-0,12	3,47
26	Sulawesi Tengah	111,59	117,39	117,50	0,09	5,29
27	Sulawesi Selatan	108,58	113,79	113,95	0,14	4,95
28	Sulawesi Tenggara	107,82	114,86	114,55	-0,26	6,25
29	Gorontalo	108,56	114,12	113,90	-0,20	4,91
30	Sulawesi Barat	110,81	117,95	117,67	-0,24	6,19
31	Maluku	109,71	113,83	114,43	0,53	4,30
32	Maluku Utara	109,82	114,21	114,48	0,24	4,24
33	Papua Barat	108,02	111,59	111,92	0,30	3,62
34	Papua	106,16	110,02	109,76	-0,24	3,39

Sumber : Badan Pusat Statistik

(SHM)

Keterangan : Tahun 2022 dan 2023 menggunakan tahun dasar 2018 (2018=100)

**Tabel 38. Nilai Tukar Petani (NTP) Menurut Provinsi (2018=100),  
Februari 2022 dan Januari s.d Februari 2023**

No.	Provinsi	2022	2023		Pertumbuhan Feb'23 thd Jan'23 (%)	Pertumbuhan Feb'23 thd Feb'22 (%)
		Februari	Januari	Februari		
1	Aceh	107,29	111,27	112,36	0,97	4,72
2	Sumatera Utara	125,83	123,78	125,34	1,25	-0,39
3	Sumatera Barat	112,97	111,80	111,47	-0,29	-1,33
4	Riau	153,64	151,91	154,52	1,72	0,57
5	Jambi	140,12	140,83	139,74	-0,78	-0,27
6	Sumatera Selatan	114,79	99,97	102,38	2,41	-10,81
7	Bengkulu	145,48	139,58	141,38	1,29	-2,82
8	Lampung	108,02	103,29	103,63	0,32	-4,07
9	Kep. Bangka Belitung	136,68	124,10	121,31	-2,25	-11,25
10	Kepulauan Riau	107,18	104,36	104,26	-0,10	-2,73
11	DKI Jakarta	102,56	107,57	106,76	-0,76	4,09
12	Jawa Barat	99,52	104,96	106,70	1,66	7,21
13	Jawa Tengah	102,83	108,72	109,00	0,26	6,00
14	D.I. Yogyakarta	99,33	101,42	102,96	1,52	3,66
15	Jawa Timur	101,72	106,41	106,37	-0,04	4,58
16	Banten	100,74	103,08	104,20	1,09	3,44
17	Bali	94,33	96,17	97,02	0,89	2,86
18	Nusa Tenggara Barat	107,21	110,43	111,30	0,79	3,82
19	Nusa Tenggara Timur	96,37	95,56	95,70	0,15	-0,70
20	Kalimantan Barat	148,51	139,72	140,12	0,28	-5,65
21	Kalimantan Tengah	131,88	118,93	119,32	0,33	-9,52
22	Kalimantan Selatan	112,35	107,94	109,19	1,16	-2,81
23	Kalimantan Timur	130,77	129,77	131,87	1,62	0,85
24	Kalimantan Utara	109,41	112,50	113,47	0,87	3,71
25	Sulawesi Utara	110,91	104,78	105,63	0,81	-4,76
26	Sulawesi Tengah	103,01	101,22	101,37	0,14	-1,59
27	Sulawesi Selatan	100,20	102,35	103,18	0,82	2,98
28	Sulawesi Tenggara	100,50	99,03	98,97	-0,06	-1,52
29	Gorontalo	104,13	99,98	100,44	0,46	-3,54
30	Sulawesi Barat	128,18	116,44	117,25	0,69	-8,53
31	Maluku	104,50	103,39	103,10	-0,28	-1,34
32	Maluku Utara	105,39	103,69	103,55	-0,13	-1,75
33	Papua Barat	100,88	100,29	99,17	-1,12	-1,69
34	Papua	101,25	99,83	100,69	0,85	-0,56

Sumber : Badan Pusat Statistik

(SHM)

Keterangan : Tahun 2022 dan 2023 menggunakan tahun dasar 2018 (2018=100)

**Tabel 39. Nilai Tukar Usaha Pertanian (NTUP) Menurut Provinsi (2018=100),  
Februari 2022 dan Januari - Februari 2023**

No.	Provinsi	2022	2023		Pertumbuhan Feb'23 thd Jan'23 (%)	Pertumbuhan Feb'23 thd Feb'22 (%)
		Februari	Januari	Februari		
1	Aceh	107,81	111,34	112,49	1,03	4,34
2	Sumatera Utara	124,84	121,53	123,23	1,40	-1,28
3	Sumatera Barat	111,59	109,67	109,42	-0,23	-1,95
4	Riau	150,50	146,61	149,32	1,85	-0,78
5	Jambi	139,18	138,93	138,04	-0,64	-0,82
6	Sumatera Selatan	113,94	98,34	100,54	2,25	-11,75
7	Bengkulu	138,95	131,93	133,88	1,48	-3,64
8	Lampung	108,57	103,42	103,92	0,49	-4,28
9	Kep. Bangka Belitung	132,00	118,65	116,00	-2,23	-12,12
10	Kepulauan Riau	107,45	102,38	102,32	-0,06	-4,78
11	DKI Jakarta	104,75	109,60	108,74	-0,78	3,81
12	Jawa Barat	99,97	106,02	107,69	1,58	7,73
13	Jawa Tengah	101,79	109,55	109,96	0,37	8,03
14	D.I. Yogyakarta	99,13	102,69	104,45	1,71	5,37
15	Jawa Timur	101,21	107,09	107,21	0,12	5,93
16	Banten	100,89	104,62	105,87	1,19	4,94
17	Bali	93,56	97,47	98,65	1,20	5,43
18	Nusa Tenggara Barat	105,87	111,14	111,98	0,76	5,77
19	Nusa Tenggara Timur	96,85	95,26	96,04	0,82	-0,84
20	Kalimantan Barat	148,02	138,84	139,31	0,34	-5,89
21	Kalimantan Tengah	132,25	119,07	119,81	0,62	-9,41
22	Kalimantan Selatan	112,77	107,23	108,49	1,18	-3,79
23	Kalimantan Timur	132,14	130,17	132,40	1,71	0,19
24	Kalimantan Utara	112,25	114,16	114,68	0,46	2,17
25	Sulawesi Utara	111,43	103,77	104,37	0,58	-6,33
26	Sulawesi Tengah	103,06	100,69	100,55	-0,14	-2,43
27	Sulawesi Selatan	100,62	103,50	104,42	0,89	3,78
28	Sulawesi Tenggara	99,95	96,85	96,41	-0,45	-3,54
29	Gorontalo	106,79	102,81	103,00	0,19	-3,56
30	Sulawesi Barat	131,21	120,80	121,32	0,43	-7,54
31	Maluku	110,72	107,89	108,06	0,16	-2,40
32	Maluku Utara	108,61	104,30	104,43	0,12	-3,85
33	Papua Barat	103,32	103,00	102,08	-0,89	-1,20
34	Papua	103,88	102,71	103,26	0,54	-0,59

Sumber : Badan Pusat Statistik

(SHM)

Keterangan : Tahun 2022 dan 2023 menggunakan tahun dasar 2018 (2018=100)



**Tabel 40. Indeks Harga yang Diterima Petani (IT) Tanpa Perikanan Menurut Provinsi (2018=100), Februari 2022 dan Januari s.d Februari 2023**

No.	Provinsi	2022	2023		Pertumbuhan Feb'23 thd Jan'23 (%)	Pertumbuhan n Feb'23 thd Feb'22 (%)
		Februari	Januari	Februari		
1	Aceh	116,23	125,63	127,32	1,35	9,54
2	Sumatera Utara	137,84	143,31	145,40	1,46	5,49
3	Sumatera Barat	125,09	131,09	131,00	-0,07	4,73
4	Riau	170,80	176,59	180,06	1,96	5,42
5	Jambi	153,22	162,09	161,12	-0,60	5,16
6	Sumatera Selatan	126,09	116,12	118,98	2,47	-5,64
7	Bengkulu	160,85	164,28	166,91	1,60	3,77
8	Lampung	118,92	120,39	121,07	0,56	1,81
9	Kep. Bangka Belitung	152,50	147,07	143,41	-2,49	-5,96
10	Kepulauan Riau	113,04	112,25	112,75	0,44	-0,26
11	DKI Jakarta	-	-	-	-	-
12	Jawa Barat	108,16	119,28	121,70	2,03	12,52
13	Jawa Tengah	113,81	127,83	128,61	0,61	13,00
14	D.I. Yogyakarta	110,56	120,50	122,90	1,99	11,16
15	Jawa Timur	112,58	123,98	124,27	0,24	10,38
16	Banten	112,56	121,36	122,89	1,26	9,17
17	Bali	102,73	110,94	112,34	1,26	9,35
18	Nusa Tenggara Barat	116,30	126,63	128,22	1,25	10,25
19	Nusa Tenggara Timur	104,25	106,78	107,84	0,99	3,44
20	Kalimantan Barat	163,03	162,43	163,44	0,62	0,25
21	Kalimantan Tengah	150,11	144,11	145,10	0,69	-3,34
22	Kalimantan Selatan	123,82	125,33	127,51	1,74	2,98
23	Kalimantan Timur	146,03	153,57	156,52	1,93	7,19
24	Kalimantan Utara	119,11	126,54	128,20	1,31	7,63
25	Sulawesi Utara	122,19	118,70	119,52	0,70	-2,18
26	Sulawesi Tengah	115,06	118,31	118,67	0,30	3,14
27	Sulawesi Selatan	108,08	115,71	116,90	1,03	8,16
28	Sulawesi Tenggara	107,89	112,93	112,73	-0,18	4,49
29	Gorontalo	113,77	113,95	114,22	0,23	0,39
30	Sulawesi Barat	143,83	138,15	138,92	0,56	-3,41
31	Maluku	113,60	116,04	116,18	0,12	2,27
32	Maluku Utara	115,92	118,50	118,52	0,01	2,24
33	Papua Barat	110,16	111,89	110,85	-0,93	0,63
34	Papua	106,64	109,09	109,80	0,65	2,96

Sumber : Badan Pusat Statistik

(SHM)

Keterangan : Tahun 2022 dan 2023 menggunakan tahun dasar 2018 (2018=100)

**Tabel 41. Indeks Harga yang Dibayar Petani (IB) Tanpa Perikanan Menurut Provinsi (2018=100), Februari 2022 dan Januari - Februari 2023**

No.	Provinsi	2022	2023		Pertumbuhan	Pertumbuhan
		Februari	Januari	Februari	Feb'23 thd Jan'23 (%)	n Feb'23 thd Feb'22 (%)
1	Aceh	108,44	112,94	113,31	0,32	4,49
2	Sumatera Utara	109,02	115,28	115,47	0,16	5,91
3	Sumatera Barat	110,42	116,97	117,27	0,26	6,21
4	Riau	109,99	115,03	115,27	0,20	4,80
5	Jambi	108,84	114,52	114,73	0,19	5,41
6	Sumatera Selatan	109,71	116,28	116,30	0,02	6,01
7	Bengkulu	110,14	117,30	117,65	0,30	6,82
8	Lampung	110,00	116,48	116,76	0,24	6,14
9	Kep. Bangka Belitung	109,84	116,99	117,06	0,06	6,58
10	Kepulauan Riau	107,32	110,91	111,33	0,38	3,74
11	DKI Jakarta	-	-	-	-	-
12	Jawa Barat	109,00	113,80	114,17	0,32	4,75
13	Jawa Tengah	110,87	117,56	117,95	0,34	6,39
14	D.I. Yogyakarta	111,14	118,56	119,05	0,42	7,12
15	Jawa Timur	110,73	116,34	116,67	0,28	5,36
16	Banten	111,81	117,62	117,77	0,12	5,33
17	Bali	109,06	115,49	115,97	0,41	6,33
18	Nusa Tenggara Barat	108,77	114,83	115,24	0,35	5,95
19	Nusa Tenggara Timur	108,14	111,78	112,69	0,82	4,21
20	Kalimantan Barat	108,68	115,20	115,56	0,31	6,33
21	Kalimantan Tengah	112,01	119,45	119,86	0,35	7,01
22	Kalimantan Selatan	109,37	115,50	115,90	0,35	5,98
23	Kalimantan Timur	108,23	114,41	114,63	0,19	5,91
24	Kalimantan Utara	106,85	109,44	109,53	0,08	2,51
25	Sulawesi Utara	109,83	113,74	113,59	-0,13	3,42
26	Sulawesi Tengah	111,68	117,46	117,56	0,08	5,26
27	Sulawesi Selatan	108,54	113,76	113,92	0,14	4,95
28	Sulawesi Tenggara	107,93	114,83	114,52	-0,28	6,10
29	Gorontalo	108,62	114,16	113,91	-0,21	4,87
30	Sulawesi Barat	110,91	118,09	117,79	-0,26	6,20
31	Maluku	109,82	113,69	114,35	0,58	4,12
32	Maluku Utara	110,03	114,22	114,50	0,25	4,07
33	Papua Barat	108,27	111,64	111,99	0,31	3,44
34	Papua	106,22	110,04	109,77	-0,24	3,34

Sumber : Badan Pusat Statistik

(SHM)

Keterangan : Tahun 2022 dan 2023 menggunakan tahun dasar 2018 (2018=100)

**Tabel 42. Nilai Tukar Petani (NTP) Tanpa Perikanan Menurut Provinsi (2018=100),  
Februari 2022 dan Januari - Februari 2023**

No.	Provinsi	2022	2023		Pertumbuhan Feb'23 thd Jan'23 (%)	Pertumbuhan Feb'23 thd Feb'22 (%)
		Februari	Januari	Februari		
1	Aceh	107,18	111,23	112,37	1,02	4,84
2	Sumatera Utara	126,43	124,32	125,92	1,29	-0,40
3	Sumatera Barat	113,28	112,06	111,70	-0,32	-1,39
4	Riau	155,29	153,51	156,21	1,76	0,59
5	Jambi	140,77	141,54	140,43	-0,78	-0,24
6	Sumatera Selatan	114,93	99,86	102,30	2,45	-10,99
7	Bengkulu	146,04	140,05	141,87	1,30	-2,86
8	Lampung	108,11	103,36	103,70	0,32	-4,09
9	Kep. Bangka Belitung	138,85	125,71	122,51	-2,55	-11,77
10	Kepulauan Riau	105,34	101,21	101,27	0,06	-3,86
11	DKI Jakarta	-	-	-	-	-
12	Jawa Barat	99,23	104,82	106,59	1,70	7,42
13	Jawa Tengah	102,66	108,74	109,04	0,27	6,21
14	D.I. Yogyakarta	99,48	101,64	103,23	1,57	3,77
15	Jawa Timur	101,67	106,56	106,52	-0,04	4,76
16	Banten	100,67	103,17	104,35	1,14	3,65
17	Bali	94,19	96,06	96,87	0,85	2,85
18	Nusa Tenggara Barat	106,92	110,27	111,26	0,90	4,06
19	Nusa Tenggara Timur	96,40	95,53	95,69	0,17	-0,73
20	Kalimantan Barat	150,00	141,00	141,43	0,31	-5,71
21	Kalimantan Tengah	134,01	120,65	121,05	0,34	-9,67
22	Kalimantan Selatan	113,22	108,51	110,01	1,39	-2,83
23	Kalimantan Timur	134,92	134,22	136,54	1,73	1,21
24	Kalimantan Utara	111,47	115,62	117,04	1,23	5,00
25	Sulawesi Utara	111,25	104,36	105,22	0,83	-5,42
26	Sulawesi Tengah	103,03	100,72	100,94	0,22	-2,02
27	Sulawesi Selatan	99,57	101,71	102,61	0,89	3,05
28	Sulawesi Tenggara	99,96	98,34	98,44	0,10	-1,53
29	Gorontalo	104,74	99,82	100,27	0,45	-4,27
30	Sulawesi Barat	129,68	116,98	117,95	0,82	-9,05
31	Maluku	103,44	102,07	101,60	-0,46	-1,77
32	Maluku Utara	105,35	103,75	103,50	-0,24	-1,76
33	Papua Barat	101,75	100,22	98,98	-1,24	-2,72
34	Papua	100,39	99,14	100,03	0,90	-0,36

Sumber : Badan Pusat Statistik

(SHM)

Keterangan : Tahun 2022 dan 2023 menggunakan tahun dasar 2018 (2018=100)

**Tabel 43. Nilai Tukar Usaha Pertanian (NTUP) Tanpa Perikanan Menurut Provinsi (2018=100), Februari 2022 dan Januari - Februari 2023**

No.	Provinsi	2022	2023		Pertumbuhan Feb'23 thd Jan'23 (%)	Pertumbuhan n Feb'23 thd Feb'22 (%)
		Februari	Januari	Februari		
1	Aceh	107,67	111,26	112,46	1,08	4,45
2	Sumatera Utara	125,35	121,99	123,76	1,45	-1,27
3	Sumatera Barat	111,85	109,89	109,60	-0,26	-2,01
4	Riau	151,92	148,06	150,86	1,89	-0,70
5	Jambi	139,73	139,59	138,70	-0,64	-0,74
6	Sumatera Selatan	114,04	98,19	100,43	2,28	-11,94
7	Bengkulu	139,40	132,28	134,26	1,50	-3,68
8	Lampung	108,64	103,45	103,96	0,49	-4,31
9	Kep. Bangka Belitung	133,52	119,79	116,76	-2,53	-12,55
10	Kepulauan Riau	105,24	98,39	98,53	0,14	-6,38
11	DKI Jakarta	-	-	-	-	-
12	Jawa Barat	99,66	105,87	107,58	1,62	7,95
13	Jawa Tengah	101,58	109,58	110,00	0,39	8,29
14	D.I. Yogyakarta	99,28	102,92	104,73	1,76	5,49
15	Jawa Timur	101,14	107,23	107,35	0,11	6,13
16	Banten	100,77	104,67	105,99	1,26	5,18
17	Bali	93,38	97,42	98,55	1,16	5,54
18	Nusa Tenggara Barat	105,43	110,92	111,86	0,85	6,10
19	Nusa Tenggara Timur	96,82	95,12	95,93	0,85	-0,92
20	Kalimantan Barat	149,37	140,09	140,61	0,37	-5,86
21	Kalimantan Tengah	134,26	120,94	121,68	0,61	-9,37
22	Kalimantan Selatan	113,56	107,74	109,22	1,37	-3,82
23	Kalimantan Timur	135,85	134,61	137,04	1,81	0,88
24	Kalimantan Utara	115,33	119,12	119,96	0,70	4,01
25	Sulawesi Utara	111,53	103,13	103,74	0,60	-6,99
26	Sulawesi Tengah	102,82	100,02	99,96	-0,06	-2,79
27	Sulawesi Selatan	100,07	102,96	103,95	0,96	3,88
28	Sulawesi Tenggara	99,23	96,11	95,80	-0,32	-3,46
29	Gorontalo	107,32	102,72	102,88	0,16	-4,14
30	Sulawesi Barat	132,49	121,22	121,86	0,52	-8,02
31	Maluku	109,70	106,76	106,79	0,03	-2,66
32	Maluku Utara	108,61	104,41	104,42	0,01	-3,85
33	Papua Barat	104,11	103,12	102,10	-0,99	-1,93
34	Papua	103,00	102,15	102,74	0,58	-0,26

Sumber : Badan Pusat Statistik

(SHM)

Keterangan : Tahun 2022 dan 2023 menggunakan tahun dasar 2018 (2018=100)





Tabel 44. Harga Produsen Gabah di Tingkat Petani di Indonesia, Februari 2022 dan Januari s.d Februari 2023

(Rp/Kg)

Kualitas	2022	2023		Pertumbuhan Februari'23 Thd Januari'23 (%)	Pertumbuhan Februari'23 Thd Februari'22 (%)
	Februari	Januari	Februari		
a. Harga Gabah Kering Panen (GKP)	4.849	5.837	5.711	-2,16	17,78
b. Harga Gabah Kering Giling (GKG)	5.449	6.501	6.436	-0,99	18,12
c. Harga Gabah Luar Kualitas	4.454	5.164	5.431	5,18	21,94

Sumber : BPS. Laporan Monitoring s/d Februari 2023

(mm)

Keterangan : GKG : Gabah Kering Giling

**Tabel 45. Harga Produsen Beras di Tingkat Penggilingan di Indonesia, Februari 2022 dan Januari s.d Februari 2023**

(Rp/Kg)

Kualitas	2022	2023		Pertumbuhan Februari'23 Thd Januari'23 (%)	Pertumbuhan Februari'23 Thd Februari'22 (%)
	Februari	Januari	Februari		
a. Harga Gabah Kering Panen (GKP)	4.962	5.973	5.856	-1,96	18,01
b. Harga Gabah Kering Giling (GKG)	5.568	6.615	6.557	-0,88	17,76
c. Harga Gabah Luar Kualitas	4.543	5.284	5.550	5,03	22,16

Sumber : BPS. Laporan Monitoring s/d Februari 2023

(mm)

Keterangan : GKG : Gabah Kering Giling

GKP : Gabah Kering Panen



Tabel 46. Harga Produsen Beras di Tingkat Penggilingan di Indonesia, Februari 2022 dan Januari s.d Februari 2023

(Rp/Kg)

Kualitas	2022	2023		Pertumbuhan Februari'23 Thd Januari'23 (%)	Pertumbuhan Februari'23 Thd Februari'22 (%)
	Februari	Januari	Februari		
Premium	9.827	11.345	11.818	4,17	20,26
Medium	9.359	10.802	11.301	4,62	20,75
Luar Kualitas	9.062	10.228	10.468	2,35	15,52

Sumber : BPS. Laporan Monitoring s/d Februari 2023

(mm)

Keterangan :

Sebelum tahun 2018:

- Premium: Maksimum beras patah s.d. 15%

- Medium: Beras patah 15,01% –25%

- Luar Kualitas: Beras patah di atas 25%

- Mulai Januari 2020 beras kualitas Rendah diganti dengan Luar Kualitas sesuai dengan Permentan No. 31 Tahun 2017

**Tabel 47. Harga Produsen Komoditas Tanaman Pangan, Februari 2022 dan Januari s.d Februari 2023**

(Rp/Kg)

NO	KOMODITAS	2022	2023		Pertumbuhan Februari 2023 thd Februari 2022 (%)	Pertumbuhan Februari thd Januari 2023 (%)
		Februari	Januari	Februari		
1	Jagung	4.701	3.970	4.265	-9,27	7,43
2	Kedelai	10.522	12.561	12.541	19,19	-0,16
3	Kacang Hijau	19.209	18.370	17.837	-7,14	-2,90
4	Kacang Tanah	11.877	11.919	9.379	-21,04	-21,31
5	Ubi Kayu	2.354	3.193	2.927	24,36	-8,33
6	Ubi Jalar	5.585	4.994	4.804	-13,98	-3,81

Sumber : Harga PIP TP

(YS)

Tabel 48. Harga Produsen Hortikultura (Sayur), Februari 2022 dan Januari s.d Februari 2023

NO	KOMODITAS	2022	2023		Pertumbuhan Februari 2023 thd Februari 2022 (%)	Pertumbuhan Februari thd Januari 2023 (%)
		Februari	Januari	Februari		
1	Bawang Merah	18.891	23.463	24.228	28,25	3,26
2	Bawang Putih Lokal	20.811	22.237	22.478	8,01	1,09
3	Cabai Rawit Merah	28.393	40.964	40.793	43,67	-0,42
4	Cabai Rawit Hijau	20.451	32.659	29.622	44,84	-9,30

Sumber : Direktorat Jenderal Hortikultura

(RW)

Ket : Rata2 Harga Petani Sentra

**Tabel 49. Harga Produsen Komoditas Perkebunan, Februari 2022 dan Januari s.d Februari 2023**

No	Komoditas	(Rp/Kg)			Pertumb. Feb'23 thd Jan'23 (%)	Pertumb. Feb'23 thd Feb'22 (%)
		2022 Februari	2023 Januari	2023 Februari		
1	TBS	2.708	1.859	1.916	3,10	-29,22
2	Kopi Arabika	58.178	70.250	76.217	8,49	31,00
3	Kopi Robusta	25.812	29.906	30.158	0,84	16,83
4	Kelapa Bulat	3.742	3.251	3.179	-2,22	-15,05
5	Kopra	9.286	6.169	6.188	0,31	-33,36
6	Gula Merah Kelapa	14.923	16.021	17.111	6,81	14,66
7	Minyak Kelapa	27.292	26.300	26.947	2,46	-1,26
8	Karet Lump	9.238	7.237	7.344	1,48	-20,50
9	Karet Slab Tebal	9.766	7.398	7.462	0,87	-23,59
10	Lada Putih	72.343	70.338	69.657	-0,97	-3,71
11	Lada Hitam	47.339	48.311	46.554	-3,64	-1,66
12	Kakao Fermentasi	28.200	30.744	29.400	-4,37	4,26
13	Kakao Non Fermentasi	23.395	24.779	25.193	1,67	7,69
14	Tebu	565	546	533	-2,47	-5,75
15	Gula Putih	14.392	14.729	14.509	-1,49	0,81
16	Gula Merah Tebu	13.492	12.313	12.938	5,07	-4,11
17	T e h Hijau Kering	16.380	16.006	15.447	-3,49	-5,70
18	T e h Pucuk Basah	1.802	1.865	1.815	-2,72	0,72
19	Tembakau Daun Kering	33.500	31.648	23.750	-24,96	-29,10
20	Tembakau Rajang Kering	74.084	86.191	91.877	6,60	24,02
21	Pala Biji Kupas Kering	48.648	51.357	51.523	0,32	5,91
22	Minyak Nilam	485.004	437.682	440.721	0,69	-9,13
23	Nilam Daun Kering	4.390	3.363	3.692	9,78	-15,90
24	Gula Aren Batok	21.249	21.384	21.594	0,98	1,62
25	Gula Aren Semut	36.274	42.108	37.008	-12,11	2,02
26	Bunga Cengkeh Kering	96.587	108.535	109.056	0,48	12,91
27	Vanili Kering	1.548.221	1.453.789	1.309.326	-9,94	-15,43
28	Pinang Kupas Kering	14.331	11.604	11.778	1,50	-17,82
29	Kayu Manis Kulit Kering	49.583	44.095	42.546	-3,51	-14,19
30	Kemiri Biji	11.829	9.136	9.587	4,94	-18,96
31	Kemiri Kupas Utuh	27.389	28.375	29.103	2,56	6,26
32	Jambu mete gelondong	14.748	13.155	14.952	13,66	1,38
33	Jambu Mete Biji Kupas Kering	128.708	127.258	121.878	-4,23	-5,31
34	Sagu Tepung Basah	9.897	6.793	6.754	-0,58	-31,75
35	Sagu Tepung Kering	10.764	7.642	7.868	2,96	-26,91
36	Sereh Wangi Minyak	138.638	157.395	155.000	-1,52	11,80

Sumber : PIP Perkebunan ([https://12ap.pertanian.go.id/sipasbun2020/hrgProdusen\\_reports.php](https://12ap.pertanian.go.id/sipasbun2020/hrgProdusen_reports.php))

(KS)

Keterangan : Download per tanggal 24 Maret 2023

Tabel 50. Harga Produsen Peternakan bulan Februari 2022 dan Januari s.d Februari 2023

No	Komoditi	Satuan	2022	2023		Pertumb. Feb'23 thd Jan'23 (%)	Pertumb. Feb'23 thd Feb'22 (%)
			Februari	Januari	Februari		
1	Sapi	Rp/Kg/BH	49.825	53.805	52.687	-2,08	5,74
2	Ayam Broiler	Rp/Kg/BH	20.873	21.649	20.415	-5,70	-2,19
3	Ayam Buras	Rp/Kg/BH	47.648	50.926	50.069	-1,68	5,08
4	Telur Ayam Ras	Rp/Kg	19.512	25.439	24.737	-2,76	26,78
5	Telur Ayam Buras	Rp/Butir	2.327	2.406	2.393	-0,54	2,84

Sumber : <http://simponitemak.pertanian.go.id>

(SHM)

Keterangan : Data bulan Februari hasil download per tanggal 20 Maret 2023

Tabel. 51. Harga Beras di Pasar Tradisional (Beras Kualitas Medium II) Menurut Provinsi, Februari 2022 dan Januari s.d Februari 2023

No.	Provinsi	Rp/Kg				
		2022	2023		Pertumbuhan Februari'23 Thd Januari'23 (%)	Pertumbuhan Februari'23 Thd Februari'22 (%)
		Februari	Januari	Februari		
1	Aceh	10.050	11.250	11.650	3,56	15,92
2	Sumatera Utara	11.450	12.150	13.000	7,00	13,54
3	Sumatera Barat	13.350	15.050	15.150	0,66	13,48
4	Riau	12.300	14.400	14.500	0,69	17,89
5	Kepulauan Riau	13.350	13.350	13.350	0,00	0,00
6	Jambi	11.450	12.600	12.600	0,00	10,04
7	Bengkulu	11.750	12.850	13.000	1,17	10,64
8	Sumatera Selatan	10.800	12.950	13.100	1,16	21,30
9	Kepulauan Bangka Belitung	12.200	12.600	12.850	1,98	5,33
10	Lampung	11.500	11.950	12.100	1,26	5,22
11	Banten	11.100	11.900	12.300	3,36	10,81
12	Jawa Barat	11.000	11.450	11.800	3,06	7,27
13	DKI Jakarta	12.950	13.450	13.650	1,49	5,41
14	Jawa Tengah	10.650	11.650	11.950	2,58	12,21
15	DI Yogyakarta	11.150	12.250	12.500	2,04	12,11
16	Jawa Timur	10.000	11.250	11.650	3,56	16,50
17	Bali	11.650	11.650	12.400	6,44	6,44
18	Nusa Tenggara Barat	8.500	9.350	9.900	5,88	16,47
19	Nusa Tenggara Timur	11.250	11.250	12.150	8,00	8,00
20	Kalimantan Barat	13.200	13.550	13.600	0,37	3,03
21	Kalimantan Selatan	14.650	17.000	18.600	9,41	26,96
22	Kalimantan Tengah	14.300	14.700	14.950	1,70	4,55
23	Kalimantan Timur	12.600	13.150	13.400	1,90	6,35
24	Kalimantan Utara	12.500	13.400	13.750	2,61	10,00
25	Gorontalo	-	-	-	-	-
26	Sulawesi Selatan	9.850	10.650	10.650	0,00	8,12
27	Sulawesi Tenggara	10.450	11.150	11.200	0,45	7,18
28	Sulawesi Tengah	10.250	11.500	11.750	2,17	14,63
29	Sulawesi Utara	11.000	11.800	11.950	1,27	8,64
30	Sulawesi Barat	9.850	11.050	11.100	0,45	12,69
31	Maluku	13.000	13.000	13.900	6,92	6,92
32	Maluku Utara	12.400	12.750	13.250	3,92	6,85
33	Papua	12.150	13.000	13.600	4,62	11,93
34	Papua Barat	10.250	10.650	10.650	0,00	3,90
<b>Rata2 Nasional :</b>		<b>11.600</b>	<b>12.600</b>	<b>12.950</b>	<b>2,78</b>	<b>11,64</b>

Sumber : Bank Indonesia

Tabel. 52. Harga Bawang Merah di Pasar Tradisional Menurut Provinsi, Februari 2022 dan Januari s.d Februari 2023

No.	Nama Kota	Rp/Kg				
		2022	2023		Pertumbuhan Februari'23 Thd Januari'23 (%)	Pertumbuhan Februari'23 Thd Februari'22 (%)
		Februari	Januari	Februari		
1	Aceh	29.100	32.500	40.100	23,38	37,80
2	Sumatera Utara	30.700	32.850	36.150	10,05	17,75
3	Sumatera Barat	28.250	27.650	33.500	21,16	18,58
4	Riau	28.400	31.350	35.450	13,08	24,82
5	Kepulauan Riau	33.600	41.550	35.700	-14,08	6,25
6	Jambi	26.250	30.750	34.250	11,38	30,48
7	Bengkulu	29.650	36.650	42.900	17,05	44,69
8	Sumatera Selatan	30.750	38.150	42.200	10,62	37,24
9	Kepulauan Bangka Belitung	34.150	44.500	49.750	11,80	45,68
10	Lampung	25.650	31.650	38.900	22,91	51,66
11	Banten	31.900	36.500	49.250	34,93	54,39
12	Jawa Barat	29.350	34.950	45.500	30,19	55,03
13	DKI Jakarta	34.150	40.850	49.150	20,32	43,92
14	Jawa Tengah	25.900	34.000	44.000	29,41	69,88
15	DI Yogyakarta	26.500	31.250	41.500	32,80	56,60
16	Jawa Timur	24.750	34.000	39.800	17,06	60,81
17	Bali	21.000	24.500	30.900	26,12	47,14
18	Nusa Tenggara Barat	17.450	36.200	36.800	1,66	110,89
19	Nusa Tenggara Timur	25.850	35.400	36.250	2,40	40,23
20	Kalimantan Barat	30.800	41.250	46.100	11,76	49,68
21	Kalimantan Selatan	28.400	36.750	39.250	6,80	38,20
22	Kalimantan Tengah	29.500	38.900	40.400	3,86	36,95
23	Kalimantan Timur	31.400	40.250	41.500	3,11	32,17
24	Kalimantan Utara	35.650	45.400	46.650	2,75	30,86
25	Gorontalo	40.850	44.850	44.350	-1,11	8,57
26	Sulawesi Selatan	25.100	33.400	35.100	5,09	39,84
27	Sulawesi Tenggara	36.900	44.900	42.900	-4,45	16,26
28	Sulawesi Tengah	34.150	39.750	42.900	7,92	25,62
29	Sulawesi Utara	36.250	42.650	41.000	-3,87	13,10
30	Sulawesi Barat	26.750	38.850	35.500	-8,62	32,71
31	Maluku	35.650	44.650	44.750	0,22	25,53
32	Maluku Utara	52.500	63.750	57.000	-10,59	8,57
33	Papua	45.050	57.400	55.000	-4,18	22,09
34	Papua Barat	47.500	55.000	53.750	-2,27	13,16
<b>Rata2 Nasional :</b>		<b>34.650</b>	<b>40.500</b>	<b>41.200</b>	<b>1,73</b>	<b>18,90</b>

Sumber : Bank Indonesia

(mm)

Tabel. 53. Harga Bawang Putih di Pasar Tradisional Menurut Provinsi, Februari 2022 dan Januari s.d Februari 2023

No.	Nama Kota	Rp/Kg				
		2022	2023		Pertumbuhan	Pertumbuhan
		Februari	Januari	Februari	Februari'23 Thd Januari'23 (%)	Februari'23 Thd Februari'22 (%)
1	Aceh	28.150	25.600	26.000	1,56	-7,64
2	Sumatera Utara	29.900	26.800	28.100	4,85	-6,02
3	Sumatera Barat	27.250	26.150	27.400	4,78	0,55
4	Riau	27.650	25.150	25.700	2,19	-7,05
5	Kepulauan Riau	28.950	24.300	23.950	-1,44	-17,27
6	Jambi	25.250	23.900	24.650	3,14	-2,38
7	Bengkulu	28.400	27.750	29.750	7,21	4,75
8	Sumatera Selatan	29.750	28.000	28.000	0,00	-5,88
9	Kepulauan Bangka Belitung	28.150	27.250	28.000	2,75	-0,53
10	Lampung	26.250	24.150	25.650	6,21	-2,29
11	Banten	29.100	25.600	29.350	14,65	0,86
12	Jawa Barat	28.700	28.400	29.200	2,82	1,74
13	DKI Jakarta	35.000	34.850	36.150	3,73	3,29
14	Jawa Tengah	27.600	25.300	28.250	11,66	2,36
15	DI Yogyakarta	28.750	27.250	28.500	4,59	-0,87
16	Jawa Timur	24.250	22.200	24.950	12,39	2,89
17	Bali	23.000	20.150	25.000	24,07	8,70
18	Nusa Tenggara Barat	26.800	27.450	28.000	2,00	4,48
19	Nusa Tenggara Timur	30.850	33.350	33.750	1,20	9,40
20	Kalimantan Barat	28.150	24.450	26.550	8,59	-5,68
21	Kalimantan Selatan	27.750	27.100	28.250	4,24	1,80
22	Kalimantan Tengah	29.000	27.750	28.250	1,80	-2,59
23	Kalimantan Timur	30.250	28.500	30.500	7,02	0,83
24	Kalimantan Utara	34.400	32.250	32.400	0,47	-5,81
25	Gorontalo	36.850	35.000	35.850	2,43	-2,71
26	Sulawesi Selatan	26.750	26.800	26.850	0,19	0,37
27	Sulawesi Tenggara	35.000	35.000	34.400	-1,71	-1,71
28	Sulawesi Tengah	31.500	31.000	31.250	0,81	-0,79
29	Sulawesi Utara	31.750	29.900	31.400	5,02	-1,10
30	Sulawesi Barat	28.000	24.900	26.100	4,82	-6,79
31	Maluku	33.650	32.500	32.500	0,00	-3,42
32	Maluku Utara	45.000	46.250	42.500	-8,11	-5,56
33	Papua	39.000	36.450	35.850	-1,65	-8,08
34	Papua Barat	42.500	45.000	45.000	0,00	5,88
<b>Rata2 Nasional :</b>		<b>30.550</b>	<b>29.550</b>	<b>30.600</b>	<b>3,55</b>	<b>0,16</b>

Sumber : Bank Indonesia

(mm)



Tabel. 54. Harga Cabe Merah Besar di Pasar Tradisional Menurut Provinsi, Februari 2022 dan Januari s.d Februari 2023

No.	Nama Kota	Rp/Kg				
		2022	2023		Pertumbuhan	Pertumbuhan
		Februari	Januari	Februari	Februari'23 Thd Januari'23 (%)	Februari'23 Thd Februari'22 (%)
1	Aceh	30.000	29.000	-	-	-
2	Sumatera Utara	-	-	-	-	-
3	Sumatera Barat	-	-	-	-	-
4	Riau	23.150	43.900	50.900	15,95	119,87
5	Kepulauan Riau	-	-	-	-	-
6	Jambi	23.900	55.250	41.650	-24,62	74,27
7	Bengkulu	24.150	30.500	38.500	26,23	59,42
8	Sumatera Selatan	34.100	46.250	52.050	12,54	52,64
9	Kepulauan Bangka Belitung	65.000	-	-	-	-
10	Lampung	39.150	47.500	43.900	-7,58	12,13
11	Banten	31.900	36.750	37.850	2,99	18,65
12	Jawa Barat	30.850	36.650	38.850	6,00	25,93
13	DKI Jakarta	36.650	46.650	46.650	0,00	27,29
14	Jawa Tengah	26.100	34.300	33.000	-3,79	26,44
15	DI Yogyakarta	40.000	41.250	38.750	-6,06	-3,13
16	Jawa Timur	22.600	26.600	27.000	1,50	19,47
17	Bali	20.150	17.500	26.400	50,86	31,02
18	Nusa Tenggara Barat	21.800	33.150	32.550	-1,81	49,31
19	Nusa Tenggara Timur	47.100	50.000	45.400	-9,20	-3,61
20	Kalimantan Barat	56.500	57.100	56.450	-1,14	-0,09
21	Kalimantan Selatan	50.000	30.600	28.350	-7,35	-43,30
22	Kalimantan Tengah	64.400	60.650	50.650	-16,49	-21,35
23	Kalimantan Timur	46.650	41.250	42.500	3,03	-8,90
24	Kalimantan Utara	51.900	56.250	61.250	8,89	18,02
25	Gorontalo	-	-	-	-	-
26	Sulawesi Selatan	20.550	13.200	17.400	31,82	-15,33
27	Sulawesi Tenggara	32.500	28.500	28.500	0,00	-12,31
28	Sulawesi Tengah	42.500	22.850	25.750	12,69	-39,41
29	Sulawesi Utara	-	-	-	-	-
30	Sulawesi Barat	33.400	16.000	19.000	18,75	-43,11
31	Maluku	60.000	40.000	40.000	0,00	-33,33
32	Maluku Utara	45.000	32.500	30.000	-7,69	-33,33
33	Papua	61.900	83.350	67.150	-19,44	8,48
34	Papua Barat	58.750	58.750	46.250	-21,28	-21,28
<b>Rata2 Nasional :</b>		<b>42.700</b>	<b>40.350</b>	<b>42.650</b>	<b>5,70</b>	<b>-0,12</b>

Sumber : Bank Indonesia

(mm)

Tabel. 55. Harga Cabe Merah Keriting di Pasar Tradisional Menurut Provinsi, Februari 2022 dan Januari s.d Februari 20

No.	Nama Kota	Rp/Kg				
		2022	2023		Pertumbuhan	Pertumbuhan
		Februari	Januari	Februari	Februari'23 Thd Januari'23 (%)	Februari'23 Thd Februari'22 (%)
1	Aceh	22.100	35.400	44.600	25,99	101,81
2	Sumatera Utara	24.600	44.150	46.100	4,42	87,40
3	Sumatera Barat	27.400	47.500	51.400	8,21	87,59
4	Riau	32.600	48.700	60.550	24,33	85,74
5	Kepulauan Riau	33.450	61.000	60.700	-0,49	81,46
6	Jambi	23.250	54.750	40.650	-25,75	74,84
7	Bengkulu	29.650	34.250	44.400	29,64	49,75
8	Sumatera Selatan	33.800	51.650	53.450	3,48	58,14
9	Kepulauan Bangka Belitung	43.150	56.650	49.650	-12,36	15,06
10	Lampung	24.900	43.150	38.000	-11,94	52,61
11	Banten	31.650	47.150	45.900	-2,65	45,02
12	Jawa Barat	30.200	41.900	45.400	8,35	50,33
13	DKI Jakarta	35.850	58.350	50.000	-14,31	39,47
14	Jawa Tengah	26.000	41.700	38.250	-8,27	47,12
15	DI Yogyakarta	29.500	38.750	37.500	-3,23	27,12
16	Jawa Timur	25.450	37.350	35.050	-6,16	37,72
17	Bali	24.000	25.000	36.500	46,00	52,08
18	Nusa Tenggara Barat	25.400	32.700	35.950	9,94	41,54
19	Nusa Tenggara Timur	45.000	50.850	47.900	-5,80	6,44
20	Kalimantan Barat	60.000	65.950	47.250	-28,35	-21,25
21	Kalimantan Selatan	51.250	30.000	27.750	-7,50	-45,85
22	Kalimantan Tengah	63.750	56.900	47.500	-16,52	-25,49
23	Kalimantan Timur	46.900	34.100	36.000	5,57	-23,24
24	Kalimantan Utara	53.750	45.650	43.750	-4,16	-18,60
25	Gorontalo	39.350	30.850	25.850	-16,21	-34,31
26	Sulawesi Selatan	23.800	16.250	19.450	19,69	-18,28
27	Sulawesi Tenggara	31.250	28.750	25.500	-11,30	-18,40
28	Sulawesi Tengah	30.500	16.250	16.900	4,00	-44,59
29	Sulawesi Utara	36.400	24.650	20.650	-16,23	-43,27
30	Sulawesi Barat	32.600	18.650	20.500	9,92	-37,12
31	Maluku	60.650	65.650	48.900	-25,51	-19,37
32	Maluku Utara	80.000	50.000	50.000	0,00	-37,50
33	Papua	57.900	72.900	62.700	-13,99	8,29
34	Papua Barat	56.250	65.000	42.500	-34,62	-24,44
<b>Rata2 Nasional :</b>		<b>42.350</b>	<b>41.700</b>	<b>44.450</b>	<b>6,59</b>	<b>4,96</b>

Sumber : Bank Indonesia

(mm)

Tabel. 56. Harga Cabe Rawit Merah di Pasar Tradisional Menurut Provinsi, Februari 2022 dan Januari s.d Februari 2023

No.	Nama Kota	Rp/Kg				
		2022	2023		Pertumbuhan	Pertumbuhan
		Februari	Januari	Februari	Februari'23 Thd Januari'23 (%)	Februari'23 Thd Februari'22 (%)
1	Aceh	-	-	-	-	-
2	Sumatera Utara	45.250	63.500	40.000	-37,01	-11,60
3	Sumatera Barat	-	-	-	-	-
4	Riau	35.900	57.500	55.000	-4,35	53,20
5	Kepulauan Riau	-	-	-	-	-
6	Jambi	36.500	68.150	65.900	-3,30	80,55
7	Bengkulu	36.000	39.150	37.800	-3,45	5,00
8	Sumatera Selatan	53.400	72.500	58.750	-18,97	10,02
9	Kepulauan Bangka Belitung	51.250	75.000	65.000	-13,33	26,83
10	Lampung	30.400	75.650	50.750	-32,91	66,94
11	Banten	34.650	82.850	60.000	-27,58	73,16
12	Jawa Barat	36.800	76.800	61.250	-20,25	66,44
13	DKI Jakarta	43.350	81.650	67.500	-17,33	55,71
14	Jawa Tengah	25.750	64.600	51.250	-20,67	99,03
15	DI Yogyakarta	24.250	56.250	48.750	-13,33	101,03
16	Jawa Timur	23.850	60.950	48.550	-20,34	103,56
17	Bali	26.750	44.400	46.650	5,07	74,39
18	Nusa Tenggara Barat	30.300	74.400	52.000	-30,11	71,62
19	Nusa Tenggara Timur	74.450	79.600	73.350	-7,85	-1,48
20	Kalimantan Barat	96.650	99.400	83.250	-16,25	-13,86
21	Kalimantan Selatan	55.500	58.350	49.150	-15,77	-11,44
22	Kalimantan Tengah	63.750	63.150	51.900	-17,81	-18,59
23	Kalimantan Timur	49.850	57.900	47.750	-17,53	-4,21
24	Kalimantan Utara	65.000	98.150	63.750	-35,05	-1,92
25	Gorontalo	42.500	55.850	40.000	-28,38	-5,88
26	Sulawesi Selatan	30.500	35.550	31.400	-11,67	2,95
27	Sulawesi Tenggara	47.500	54.400	35.900	-34,01	-24,42
28	Sulawesi Tengah	45.000	57.500	31.900	-44,52	-29,11
29	Sulawesi Utara	40.000	54.650	32.400	-40,71	-19,00
30	Sulawesi Barat	38.750	38.900	35.600	-8,48	-8,13
31	Maluku	83.750	112.500	64.400	-42,76	-23,10
32	Maluku Utara	100.000	95.000	80.000	-15,79	-20,00
33	Papua	61.600	105.800	68.750	-35,02	11,61
34	Papua Barat	73.750	87.500	56.250	-35,71	-23,73
<b>Rata2 Nasional :</b>		<b>54.750</b>	<b>60.900</b>	<b>58.600</b>	<b>-3,78</b>	<b>7,03</b>

Sumber : Bank Indonesia

(mm)

Tabel. 57. Harga Daging Sapi Kualitas I di Pasar Tradisional Menurut Provinsi, Februari 2022 dan Januari s.d Februari 2023

No.	Nama Kota	Rp/Kg				
		2022 Februari	2023 Januari      Februari		Pertumbuhan Februari'23 Thd Januari'23 (%)	Pertumbuhan Februari'23 Thd Februari'22 (%)
1	Aceh	145.400	150.000	153.350	2,23	5,47
2	Sumatera Utara	131.250	136.650	136.650	0,00	4,11
3	Sumatera Barat	137.500	147.500	147.500	0,00	7,27
4	Riau	134.150	144.150	143.350	-0,55	6,86
5	Kepulauan Riau	111.650	112.650	102.000	-9,45	-8,64
6	Jambi	126.900	136.250	136.250	0,00	7,37
7	Bengkulu	123.750	137.500	137.500	0,00	11,11
8	Sumatera Selatan	131.250	141.250	141.250	0,00	7,62
9	Kepulauan Bangka Belitung	135.000	151.250	151.250	0,00	12,04
10	Lampung	129.400	131.250	131.250	0,00	1,43
11	Banten	133.350	142.500	142.500	0,00	6,86
12	Jawa Barat	136.800	145.300	145.300	0,00	6,21
13	DKI Jakarta	133.350	148.350	146.650	-1,15	9,97
14	Jawa Tengah	123.050	131.400	131.600	0,15	6,95
15	DI Yogyakarta	124.500	140.000	140.000	0,00	12,45
16	Jawa Timur	118.900	122.050	122.050	0,00	2,65
17	Bali	116.250	119.500	125.000	4,60	7,53
18	Nusa Tenggara Barat	122.500	120.950	120.950	0,00	-1,27
19	Nusa Tenggara Timur	107.100	106.650	106.650	0,00	-0,42
20	Kalimantan Barat	142.300	155.400	156.250	0,55	9,80
21	Kalimantan Selatan	138.350	158.350	161.650	2,08	16,84
22	Kalimantan Tengah	131.900	155.650	155.650	0,00	18,01
23	Kalimantan Timur	134.150	148.750	151.750	2,02	13,12
24	Kalimantan Utara	135.650	138.750	138.750	0,00	2,29
25	Gorontalo	122.500	132.500	132.500	0,00	8,16
26	Sulawesi Selatan	117.000	123.000	123.000	0,00	5,13
27	Sulawesi Tenggara	130.000	140.000	140.000	0,00	7,69
28	Sulawesi Tengah	120.000	143.750	143.750	0,00	19,79
29	Sulawesi Utara	128.750	133.750	133.750	0,00	3,88
30	Sulawesi Barat	123.350	128.350	128.350	0,00	4,05
31	Maluku	123.750	132.500	135.000	1,89	9,09
32	Maluku Utara	130.000	137.500	137.500	0,00	5,77
33	Papua	129.800	147.150	144.800	-1,60	11,56
34	Papua Barat	140.000	147.500	145.000	-1,69	3,57
<b>Rata2 Nasional :</b>		<b>128.650</b>	<b>137.700</b>	<b>137.800</b>	<b>0,07</b>	<b>7,11</b>

Sumber : Bank Indonesia

(mm)

Tabel. 58. Harga Daging Ayam di Pasar Tradisional Menurut Provinsi, Februari 2022 dan Januari s.d Februari 2023

No.	Nama Kota	Rp/Kg				
		2022	2023		Pertumbuhan Februari'23 Thd Januari'23 (%)	Pertumbuhan Februari'23 Thd Februari'22 (%)
		Februari	Januari	Februari		
1	Aceh	28.900	32.600	28.300	-13,19	-2,08
2	Sumatera Utara	36.150	39.100	31.900	-18,41	-11,76
3	Sumatera Barat	41.850	49.350	41.050	-16,82	-1,91
4	Riau	30.150	32.900	24.900	-24,32	-17,41
5	Kepulauan Riau	37.100	39.800	36.500	-8,29	-1,62
6	Jambi	31.700	35.750	28.350	-20,70	-10,57
7	Bengkulu	34.750	37.650	28.750	-23,64	-17,27
8	Sumatera Selatan	32.150	34.750	28.150	-18,99	-12,44
9	Kepulauan Bangka Belitung	40.000	45.150	33.900	-24,92	-15,25
10	Lampung	34.000	33.150	30.200	-8,90	-11,18
11	Banten	36.850	37.900	36.000	-5,01	-2,31
12	Jawa Barat	35.650	36.100	33.300	-7,76	-6,59
13	DKI Jakarta	38.150	37.850	33.850	-10,57	-11,27
14	Jawa Tengah	34.100	33.750	31.000	-8,15	-9,09
15	DI Yogyakarta	37.750	36.750	32.000	-12,93	-15,23
16	Jawa Timur	33.250	31.750	29.000	-8,66	-12,78
17	Bali	38.000	35.500	34.150	-3,80	-10,13
18	Nusa Tenggara Barat	40.650	39.500	35.500	-10,13	-12,67
19	Nusa Tenggara Timur	47.800	51.250	47.650	-7,02	-0,31
20	Kalimantan Barat	40.350	40.450	35.450	-12,36	-12,14
21	Kalimantan Selatan	47.850	43.150	42.150	-2,32	-11,91
22	Kalimantan Tengah	42.650	40.150	35.900	-10,59	-15,83
23	Kalimantan Timur	34.450	36.050	33.700	-6,52	-2,18
24	Kalimantan Utara	41.500	46.250	47.400	2,49	14,22
25	Gorontalo	28.350	25.600	22.100	-13,67	-22,05
26	Sulawesi Selatan	28.650	25.850	24.600	-4,84	-14,14
27	Sulawesi Tenggara	35.750	34.100	31.500	-7,62	-11,89
28	Sulawesi Tengah	31.250	30.200	30.050	-0,50	-3,84
29	Sulawesi Utara	34.550	38.300	32.600	-14,88	-5,64
30	Sulawesi Barat	29.250	32.150	31.150	-3,11	6,50
31	Maluku	42.100	41.500	39.500	-4,82	-6,18
32	Maluku Utara	39.000	38.000	40.000	5,26	2,56
33	Papua	41.400	42.850	42.250	-1,40	2,05
34	Papua Barat	39.600	43.300	44.100	1,85	11,36
<b>Rata2 Nasional :</b>		<b>35.650</b>	<b>35.750</b>	<b>34.100</b>	<b>-4,62</b>	<b>-4,35</b>

Sumber : Bank Indonesia

(mm)

Tabel. 59. Harga Telur Ayam di Pasar Tradisional Menurut Provinsi, Februari 2022 dan Januari s.d Februari 2023

No.	Nama Kota	2022	2023		Pertumbuhan Februari'23 Thd Januari'23 (%)	Pertumbuhan Februari'23 Thd Februari'22 (%)
		Februari	Januari	Februari		
1	Aceh	24.250	31.950	30.200	-5,48	24,54
2	Sumatera Utara	27.350	31.300	31.250	-0,16	14,26
3	Sumatera Barat	23.300	28.800	28.000	-2,78	20,17
4	Riau	22.850	30.900	29.300	-5,18	28,23
5	Kepulauan Riau	27.300	29.450	29.800	1,19	9,16
6	Jambi	21.000	27.100	27.100	0,00	29,05
7	Bengkulu	25.000	30.600	29.950	-2,12	19,80
8	Sumatera Selatan	21.750	28.050	27.800	-0,89	27,82
9	Kepulauan Bangka Belitung	25.050	30.000	30.900	3,00	23,35
10	Lampung	21.600	27.500	26.650	-3,09	23,38
11	Banten	19.900	28.850	27.150	-5,89	36,43
12	Jawa Barat	20.650	28.500	27.700	-2,81	34,14
13	DKI Jakarta	20.850	29.000	27.650	-4,66	32,61
14	Jawa Tengah	19.650	27.600	26.350	-4,53	34,10
15	DI Yogyakarta	20.250	28.250	26.900	-4,78	32,84
16	Jawa Timur	19.250	27.150	25.800	-4,97	34,03
17	Bali	21.300	25.350	26.400	4,14	23,94
18	Nusa Tenggara Barat	22.550	31.700	29.550	-6,78	31,04
19	Nusa Tenggara Timur	28.250	34.750	33.500	-3,60	18,58
20	Kalimantan Barat	27.650	31.950	31.300	-2,03	13,20
21	Kalimantan Selatan	23.400	31.000	30.850	-0,48	31,84
22	Kalimantan Tengah	25.000	32.450	31.650	-2,47	26,60
23	Kalimantan Timur	25.200	32.250	29.650	-8,06	17,66
24	Kalimantan Utara	29.700	32.700	31.700	-3,06	6,73
25	Gorontalo	29.450	31.750	29.550	-6,93	0,34
26	Sulawesi Selatan	21.450	26.250	25.350	-3,43	18,18
27	Sulawesi Tenggara	28.550	31.300	30.450	-2,72	6,65
28	Sulawesi Tengah	26.350	29.250	28.550	-2,39	8,35
29	Sulawesi Utara	24.700	31.350	26.750	-14,67	8,30
30	Sulawesi Barat	21.900	26.900	26.300	-2,23	20,09
31	Maluku	33.700	38.500	38.400	-0,26	13,95
32	Maluku Utara	37.500	34.900	35.200	0,86	-6,13
33	Papua	38.500	39.400	37.800	-4,06	-1,82
34	Papua Barat	35.350	41.000	35.350	-13,78	0,00
<b>Rata2 Nasional :</b>		24.400	30.350	29.200	<b>-3,79</b>	<b>19,67</b>

Sumber : Bank Indonesia

(mm)

Tabel. 60. Harga Gula Pasir Lokal di Pasar Tradisional Menurut Provinsi, Februari 2022 dan Januari s.d Februari

No.	Nama Kota	Rp/Kg				
		2022 Februari	2023 Januari      Februari		Pertumbuhan Februari'23 Thd Januari'23 (%)	Pertumbuhan Februari'23 Thd Februari'22 (%)
1	Aceh	14.500	14.750	14.650	-0,68	1,03
2	Sumatera Utara	14.050	14.650	14.750	0,68	4,98
3	Sumatera Barat	14.100	13.950	14.000	0,36	-0,71
4	Riau	13.600	14.100	14.150	0,35	4,04
5	Kepulauan Riau	11.800	13.850	12.700	-8,30	7,63
6	Jambi	14.100	14.100	14.100	0,00	0,00
7	Bengkulu	13.900	13.900	14.050	1,08	1,08
8	Sumatera Selatan	13.450	13.950	13.950	0,00	3,72
9	Kepulauan Bangka Belitung	13.600	14.200	14.200	0,00	4,41
10	Lampung	13.700	13.450	13.750	2,23	0,36
11	Banten	13.500	14.700	14.800	0,68	9,63
12	Jawa Barat	14.350	14.150	14.250	0,71	-0,70
13	DKI Jakarta	14.350	15.150	15.150	0,00	5,57
14	Jawa Tengah	13.900	13.550	13.600	0,37	-2,16
15	DI Yogyakarta	14.500	13.400	13.500	0,75	-6,90
16	Jawa Timur	13.350	13.150	13.200	0,38	-1,12
17	Bali	13.650	13.500	13.750	1,85	0,73
18	Nusa Tenggara Barat	14.500	14.100	14.250	1,06	-1,72
19	Nusa Tenggara Timur	14.400	14.850	14.850	0,00	3,13
20	Kalimantan Barat	14.400	14.250	14.350	0,70	-0,35
21	Kalimantan Selatan	14.850	13.800	14.150	2,54	-4,71
22	Kalimantan Tengah	14.650	14.150	14.500	2,47	-1,02
23	Kalimantan Timur	14.600	14.400	14.300	-0,69	-2,05
24	Kalimantan Utara	14.250	15.500	15.400	-0,65	8,07
25	Gorontalo	14.750	15.400	15.400	0,00	4,41
26	Sulawesi Selatan	14.100	14.250	14.300	0,35	1,42
27	Sulawesi Tenggara	14.500	14.650	14.900	1,71	2,76
28	Sulawesi Tengah	15.000	14.750	14.900	1,02	-0,67
29	Sulawesi Utara	14.650	15.000	15.000	0,00	2,39
30	Sulawesi Barat	13.400	13.500	13.500	0,00	0,75
31	Maluku	14.900	15.150	15.400	1,65	3,36
32	Maluku Utara	14.750	15.250	15.000	-1,64	1,69
33	Papua	15.150	16.150	16.050	-0,62	5,94
34	Papua Barat	15.500	15.750	15.750	0,00	1,61
<b>Rata2 Nasional :</b>		<b>14.200</b>	<b>14.400</b>	<b>14.450</b>	<b>0,35</b>	<b>1,76</b>

Sumber : Bank Indonesia

(mm)

Tabel. 61. Harga Minyak Goreng Curah di Pasar Tradisional Menurut Provinsi, Februari 2022 dan Januari s.d Februari 2023

No.	Nama Kota	Rp/Kg				
		2022	2023		Pertumbuhan	Pertumbuhan
		Februari	Januari	Februari	Februari'23 Thd Januari'23 (%)	Februari'23 Thd Februari'22 (%)
1	Aceh	21.400	22.250	22.250	0,00	3,97
2	Sumatera Utara	19.600	21.350	21.800	2,11	11,22
3	Sumatera Barat	14.650	17.200	18.200	5,81	24,23
4	Riau	18.900	17.500	17.650	0,86	-6,61
5	Kepulauan Riau	13.950	15.700	15.850	0,96	13,62
6	Jambi	18.150	17.000	17.000	0,00	-6,34
7	Bengkulu	19.650	17.700	17.700	0,00	-9,92
8	Sumatera Selatan	20.150	20.650	20.750	0,48	2,98
9	Kepulauan Bangka Belitung	14.000	16.350	16.350	0,00	16,79
10	Lampung	16.350	17.700	17.700	0,00	8,26
11	Banten	20.300	19.100	19.100	0,00	-5,91
12	Jawa Barat	19.600	19.050	19.050	0,00	-2,81
13	DKI Jakarta	20.150	20.850	20.700	-0,72	2,73
14	Jawa Tengah	17.850	19.100	18.900	-1,05	5,88
15	DI Yogyakarta	17.000	18.750	18.750	0,00	10,29
16	Jawa Timur	18.350	19.000	19.250	1,32	4,90
17	Bali	19.150	19.900	19.000	-4,52	-0,78
18	Nusa Tenggara Barat	19.900	19.250	19.550	1,56	-1,76
19	Nusa Tenggara Timur	17.400	21.600	21.600	0,00	24,14
20	Kalimantan Barat	20.600	21.150	21.350	0,95	3,64
21	Kalimantan Selatan	21.250	22.600	22.250	-1,55	4,71
22	Kalimantan Tengah	18.000	22.900	22.250	-2,84	23,61
23	Kalimantan Timur	19.050	19.400	19.550	0,77	2,62
24	Kalimantan Utara	20.000	20.450	20.600	0,73	3,00
25	Gorontalo	28.600	28.900	28.900	0,00	1,05
26	Sulawesi Selatan	18.650	18.700	18.500	-1,07	-0,80
27	Sulawesi Tenggara	20.500	21.250	21.350	0,47	4,15
28	Sulawesi Tengah	17.500	19.650	19.650	0,00	12,29
29	Sulawesi Utara	18.650	21.750	21.750	0,00	16,62
30	Sulawesi Barat	20.500	21.100	21.150	0,24	3,17
31	Maluku	21.500	19.650	20.000	1,78	-6,98
32	Maluku Utara	23.000	20.000	20.000	0,00	-13,04
33	Papua	20.300	21.900	21.150	-3,42	4,19
34	Papua Barat	21.750	24.000	22.750	-5,21	4,60
<b>Rata2 Nasional :</b>		<b>18.550</b>	<b>20.050</b>	<b>20.100</b>	<b>0,25</b>	<b>8,36</b>

Sumber : Bank Indonesia

(mm)



**Tabel 62. Perkembangan Harga Rata-rata Beras Grosir di PIBC, Februari 2023**

(Rp)

Tgl.	Cianjur Kepala (Pandan Wangi Premium)	Cianjur Slyp (Pandan Wangi)	Setra	Saigon	Muncul I	Muncul II	Muncul III	IR-64 I	IR-64 II	IR-64 III	IR-42 (Pera)	Ketan Putih		Ketan Hitam
												Biasa	Paris	
1	14.825	14.275	13.775	12.350	11.200	10.425	10.125	11.650	10.825	10.275	13.575	12.400	16.200	16.800
2	14.900	14.300	13.775	12.375	11.200	10.425	10.150	11.675	10.825	10.250	13.600	12.425	16.225	16.800
3	14.975	14.325	13.800	12.375	11.225	10.450	10.150	11.700	10.825	10.225	13.625	12.450	16.250	16.800
4	14.975	14.325	13.800	12.375	11.225	10.450	10.150	11.700	10.825	10.225	13.625	12.450	16.250	16.800
5	14.975	14.325	13.800	12.375	11.225	10.450	10.150	11.700	10.825	10.225	13.625	12.450	16.250	16.800
6	15.000	14.350	13.825	12.375	11.250	10.475	10.150	11.725	10.850	10.200	13.650	12.475	16.250	16.800
7	15.025	14.375	13.850	12.400	11.250	10.475	10.150	11.750	10.850	10.175	13.675	12.500	16.275	16.800
8	15.050	14.400	13.875	12.400	11.275	10.475	10.150	11.775	10.850	10.150	13.700	12.500	16.275	16.800
9	15.075	14.425	13.875	12.400	11.275	10.500	10.175	11.800	10.875	10.125	13.725	12.500	16.275	16.800
10	15.100	14.450	13.900	12.400	11.300	10.500	10.175	11.825	10.875	10.100	13.750	12.525	16.275	16.800
11	15.100	14.450	13.900	12.400	11.300	10.500	10.175	11.825	10.875	10.100	13.750	12.525	16.275	16.800
12	15.100	14.450	13.900	12.400	11.300	10.500	10.175	11.825	10.875	10.100	13.750	12.525	16.275	16.800
13	15.100	14.450	13.900	12.425	11.325	10.500	10.200	11.825	10.875	10.075	13.775	12.550	16.275	16.800
14	15.100	14.475	13.900	12.425	11.325	10.500	10.200	11.850	10.900	10.075	13.800	12.575	16.275	16.800
15	15.125	14.500	13.900	12.425	11.325	10.500	10.225	11.875	10.925	10.075	13.825	12.600	16.275	16.800
16	15.150	14.525	13.925	12.425	11.325	10.525	10.225	11.900	10.925	10.075	13.900	12.575	16.250	16.800
17	15.175	14.550	13.950	12.425	11.325	10.525	10.225	11.900	10.950	10.100	13.975	12.600	16.250	16.800
18	15.175	14.550	13.950	12.425	11.325	10.525	10.225	11.900	10.950	10.100	14.000	12.600	16.250	16.800
19	15.175	14.550	13.950	12.425	11.325	10.525	10.225	11.900	10.950	10.100	14.000	12.600	16.250	16.800
20	15.200	14.575	13.950	12.425	11.325	10.525	10.225	11.875	10.925	10.100	14.050	12.600	16.250	16.800
21	15.225	14.575	13.975	12.425	11.325	10.525	10.225	11.875	10.900	10.125	14.075	12.575	16.225	16.800
22	15.275	14.625	14.000	12.425	11.325	10.525	10.225	11.875	10.875	10.100	14.125	12.575	16.200	16.775
23	15.300	14.650	14.000	12.425	11.325	10.525	10.225	11.850	10.850	10.100	14.150	12.575	16.225	16.850
24	15.300	14.650	14.000	12.425	11.325	10.525	10.225	11.850	10.850	10.100	14.150	12.575	16.225	16.950
25	15.300	14.650	14.000	12.425	11.325	10.525	10.225	11.850	10.850	10.100	14.150	12.575	16.225	16.950
26	15.300	14.650	14.000	12.425	11.325	10.525	10.225	11.850	10.850	10.100	14.150	12.575	16.225	16.950
27	15.275	14.650	14.000	12.425	11.325	10.525	10.225	11.825	10.850	10.075	14.175	12.575	16.225	17.000
28	15.300	14.650	14.000	12.425	11.325	10.525	10.225	11.800	10.825	10.075	14.200	12.575	16.250	17.075
<b>Rata Rata</b>	<b>15.128</b>	<b>14.490</b>	<b>13.910</b>	<b>12.408</b>	<b>11.294</b>	<b>10.498</b>	<b>10.194</b>	<b>11.813</b>	<b>10.872</b>	<b>10.129</b>	<b>13.877</b>	<b>12.537</b>	<b>16.248</b>	<b>16.834</b>

Sumber : Pasar Induk Beras Cipinang (PIBC) Jakarta

(SHM)

**Tabel 63. Pemasukan dan Pengeluaran Beras ke dan dari Pasar Induk Beras Cipinang, Februari 2023**

Tgl.	Pemasukan			Jumlah	Pengeluaran			Jumlah	Keterangan/ stok
	Dalam Negeri	Eks Bulog	Eks Impor*)		Dalam Negeri	Eks Bulog	Eks Impor*)		
1	709	1.914	-	2.623	3.463	-	-	3.463	12.953
2	948	2.080	-	3.028	3.077	-	-	3.077	12.113
3	1.371	2.861	-	4.232	4.062	-	-	4.062	12.064
4	742	1.828	-	2.570	2.331	-	-	2.331	12.234
5	139	410	-	549	720	-	-	720	12.473
6	1.474	2.270	-	3.744	3.604	-	-	3.604	12.302
7	1.527	3.530	-	5.057	4.518	-	-	4.518	12.442
8	1.394	3.222	-	4.616	4.393	-	-	4.393	12.981
9	1.923	3.344	-	5.267	4.194	-	-	4.194	13.204
10	1.737	2.401	-	4.138	3.381	-	-	3.381	14.277
11	919	555	-	1.474	2.199	-	-	2.199	15.034
12	189	140	-	329	375	-	-	375	14.309
13	2.443	959	-	3.402	3.026	-	-	3.026	14.263
14	1.655	3.098	-	4.753	3.645	-	-	3.645	14.639
15	1.500	2.148	-	3.648	3.752	-	-	3.752	15.747
16	1.785	1.201	-	2.986	3.268	-	-	3.268	15.643
17	1.959	1.165	-	3.124	3.160	-	-	3.160	15.361
18	728	449	-	1.177	1.898	-	-	1.898	15.325
19	232	967	-	1.199	196	-	-	196	14.604
20	2.884	50	-	2.934	2.752	-	-	2.752	15.607
21	1.984	2.200	-	4.184	2.700	-	-	2.700	17.789
22	2.106	2.148	-	4.254	3.096	-	-	3.096	17.273
23	1.951	3.119	-	5.070	3.355	-	-	3.355	18.431
24	1.529	2.783	-	4.312	2.740	-	-	2.740	20.146
25	763	844	-	1.607	2.577	-	-	2.577	21.718
26	142	64	-	206	335	-	-	335	20.748
27	2.175	1.282	-	3.457	3.360	-	-	3.360	20.619
28	1.464	1.811	-	3.275	3.278	-	-	3.278	20.716
Jumlah	38.372	48.843	-	87.215	79.455	-	-	79.455	20.713
%	44	56,00	-	100,00	100,00	-	-	100,00	
perhari	1.370	1.744	-	3.115	2.838	-	-	2.838	-

Sumber : Pasar Induk Beras Cipinang (PIBC) Jakarta

(SHM)



# PERKEMBANGAN NILAI TUKAR RUPIAH TERHADAP US DOLLAR



## NILAI TUKAR RUPIAH BULAN FEBRUARI 2023

	<b>KURS JUAL</b> <b>RP 15.067</b>		<b>KURS BELI</b> <b>RP 14.917</b>		<b>KURS TENGAH</b> <b>RP 14.992</b>
---	--------------------------------------	---	--------------------------------------	---	--



**Tabel 63. Rata-rata Kurs Transaksi Bank Indonesia Nilai Tukar Rupiah Terhadap Dollar Februari 2022 dan Januari s.d Februari 2023**

	2022	2023	
	Februari	Januari	Februari
Kurs Jual	14.423	15.372	15.067
Kurs Beli	14.279	15.219	14.917
Kurs Tengah	14.351	15.295	14.992

Sumber: Bank Indonesia

(RW)

Tabel 64. Harga Internasional Komoditas Pertanian, Februari 2022 dan Januari s.d Februari 2023

No	Komoditas	(USD/MT)				
		2022 Februari	2023 Januari      Februari		Pertumb. Feb'23 thd Jan'23 (%)	Pertumb. Feb'23 thd Feb'22 (%)
1	Kakao	2.551	2.625	2.653	1,07	3,99
2	Kopi Arabika	6.169	4.558	5.065	11,11	-17,90
3	Kopi Robusta	2.413	2.116	2.291	8,28	-5,03
4	T e h, avg 3 auctions	2.788	2.770	2.698	-2,59	-3,25
5	T e h, Colombo	3.610	4.040	3.945	-2,35	9,29
6	T e h, Kolkata	2.070	1.941	1.858	-4,27	-10,23
7	T e h, Mombasa	2.730	2.328	2.290	-1,61	-16,12
8	Minyak Kelapa	2.148	1.079	1.087	0,76	-49,41
9	Kacang Tanah	1.496	1.681	1.750	4,09	16,96
10	Minyak Kacang Tanah	2.473	1.971	1.971	0,00	-20,32
11	Minyak Sawit	1.522	942	950	0,85	-37,60
12	Minyak Kernel Sawit	2.443	1.060	1.037	-2,20	-57,56
13	Kedelai	662	627	651	3,91	-1,59
14	Minyak Kedelai	1.596	1.352	1.243	-8,05	-22,10
15	Makanan dari Kedelai	569	605	605	0,02	6,29
16	Minyak Rapeseed	1.744	1.224	1.189	-2,86	-31,86
17	Minyak Sunflower	1.499	1.218	1.159	-4,90	-22,71
18	Jagung	293	303	298	-1,52	1,90
19	Beras, Thai 5%	427	517	492	-4,84	15,22
20	Beras, Thai 25%	422	507	482	-4,93	14,22
21	Beras, Thai A.1	406	485	469	-3,24	15,52
22	Beras, Viet Nameese 5%	384	441	448	1,73	16,68
23	Gandum, US SRW	339		312	-	-8,09
24	Gandum, US HRW	391	380	395	3,78	1,09
25	Pisang, Europe	963	1.072	1.098	2,42	14,09
26	Pisang, US	1.244	1.681	1.660	-1,23	33,52
27	Jeruk	733	1.091	1.301	19,25	77,59
28	Daging Sapi	6.212	4.861	5.079	4,49	-18,24
29	Daging Ayam	2.831	3.307	3.311	0,11	16,93
30	Gula, EU	370	352	350	-0,53	-5,51
31	Gula, US	780	805	813	1,04	4,24
32	Gula, world	394	416	446	7,21	13,27
33	Tembakau, US import u.v.	4.220	4.144	4.133	-0,28	-2,06
34	Kapas, A Index	3.051	2.211	2.191	-0,91	-28,20
35	Karet, TSR20	1.791	1.412	1.401	-0,74	-21,74
36	Karet, RSS3	2.112	1.630	1.617	-0,78	-23,43

Sumber : World Bank

(KS)



**PUSAT DATA DAN SISTEM INFORMASI PERTANIAN**  
**SEKRETARIAT JENDERAL, KEMENTERIAN PERTANIAN**  
Jl. Harsono RM No. 3 Gd. D Lt. IV Ragunan, Jakarta Selatan  
Telp. (021) 7805305, Fax (021) 7805305, 7806385  
Homepage : <https://satudata.pertanian.go.id/>