

# STATISTIK TERKINI EKONOMI PERTANIAN MEI 2022



**PUSAT DATA DAN SISTEM INFORMASI PERTANIAN  
SEKRETARIAT JENDERAL, KEMENTERIAN PERTANIAN  
TAHUN 2022**

# STATISTIK TERKINI EKONOMI PERTANIAN



Mei 2022

## **STATISTIK TERKINI EKONOMI PERTANIAN MEI 2022**

**Ukuran Buku : 21,00 cm x 29,70 cm (A4)**

**Jumlah Halaman : 96 halaman**

**Penasehat :**

Roby Darmawan, M.Eng

**Penyunting :**

Mas'ud, SE, M.Si

Sri Wahyuningsih, S.Si

**Penanggungjawab Data :**

Sri Wahyuningsih, S.Si

Ir. Sabarella, M.Si

Ir. Wieta B. Komalasari, M.Si

Rinawati, SE

Megawaty Manurung, SP

Sehusman, SP

Yani Supriyati, SE

Karlina Seran, S.Si

Maidiah Dwi Naruri Saida, S.Si

**Penyusun:**

Karlina Seran, S.Si

**Design Sampul:**

Rinawati, SE

## KATA PENGANTAR

Puji syukur kami ucapkan kepada Tuhan Yang Maha Esa, Pusat Data dan Sistem Informasi Pertanian (Pusdatin) telah menerbitkan Publikasi Statistik Terkini Ekonomi Pertanian edisi bulan Mei 2022. Buku ini berisi data terkini Ekspor, Impor, Indeks Harga Konsumen (IHK), Inflasi, Nilai Tukar Petani (NTP), Perkembangan harga rata-rata beras grosir di PIBC, serta data harga beberapa komoditas pertanian bulan April 2022.

Data yang disajikan dalam buku ini bersumber dari beberapa instansi baik di lingkup Kementerian Pertanian maupun instansi lainnya seperti Badan Pusat Statistik (BPS), dan diolah oleh Pusat Data dan Sistem Informasi Pertanian.

Kepada semua pihak yang telah memberikan dukungan dan terlibat langsung dalam penerbitan buku ini, kami sampaikan penghargaan dan terima kasih. Kritik dan saran akan sangat kami hargai untuk penyempurnaan edisi buku ini berikutnya.

Jakarta, Mei 2022  
Kepala Pusat,

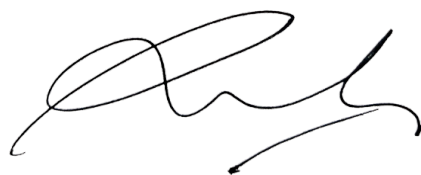

Roby Darmawan, M.Eng



## DAFTAR ISI

	Halaman
Kata Pengantar .....	i
Daftar Isi .....	iii
Daftar Gambar .....	vi
Tabel 1. Ekspor Impor Pertanian Indonesia Menurut Sub Sektor Total Pertanian (Segar + Olahan), April 2021 dan Januari s.d April 2022.....	3
Tabel 2. Ekspor Impor Pertanian Indonesia Menurut Sub Sektor Pertanian Segar, April 2021 dan Januari s.d April 2022 .....	4
Tabel 3. Ekspor Impor Pertanian Indonesia Menurut Sub Sektor Pertanian Olahan, April 2021 dan Januari s.d April 2022 .....	5
Tabel 4. Volume Ekspor Komoditas Tanaman Pangan Indonesia, April 2021 dan Januari s.d April 2022 .....	6
Tabel 5. Nilai Ekspor Komoditas Tanaman Pangan Indonesia, April 2021 dan Januari s.d April 2022 .....	7
Tabel 6. Volume Impor Komoditas Tanaman Pangan Indonesia, April 2021 dan Januari s.d April 2022 .....	8
Tabel 7. Nilai Impor Komoditas Tanaman Pangan Indonesia, April 2021 dan Januari s.d April 2022.....	9
Tabel 8. Neraca Volume Perdagangan Komoditas Tanaman Pangan Indonesia, April 2021 dan Januari s.d April 2022 .....	10
Tabel 9. Neraca Nilai Perdagangan Komoditas Tanaman Pangan Indonesia, April 2021 dan Januari s.d April 2022 .....	11
Tabel 10. Volume Ekspor Komoditas Hortikultura Indonesia, April 2021 dan Januari s.d April 2022 .....	12
Tabel 11. Nilai Ekspor Komoditas Hortikultura Indonesia, April 2021 dan Januari s.d April 2022 .....	13
Tabel 12. Volume Impor Komoditas Hortikultura Indonesia, April 2021 dan Januari s.d April 2022 .....	14
Tabel 13. Nilai Impor Komoditas Hortikultura Indonesia, April 2021 dan Januari s.d April 2022 .....	15
Tabel 14. Neraca Volume Perdagangan Komoditas Hortikultura Indonesia, April 2021 dan Januari s.d April 2022 .....	16
Tabel 15. Neraca Nilai Perdagangan Komoditas Hortikultura Indonesia, April 2021 dan Januari s.d April 2022 .....	17
Tabel 16. Volume Ekspor Komoditas Perkebunan Indonesia, April 2021 dan Januari s.d April 2022 .....	18
Tabel 17. Nilai Ekspor Komoditas Perkebunan Indonesia, April 2021 dan Januari s.d April 2022 .....	19
Tabel 18. Volume Impor Komoditas Perkebunan Indonesia, April 2021 dan Januari s.d April 2022 .....	20
Tabel 19. Nilai Impor Komoditas Perkebunan Indonesia, April 2021 dan Januari s.d April 2022 .....	21
Tabel 20. Neraca Volume Perdagangan Komoditas Perkebunan Indonesia, April 2021 dan Januari s.d April 2022.....	22
Tabel 21. Neraca Nilai Perdagangan Komoditas Perkebunan Indonesia, April 2021 dan Januari s.d April 2022 .....	23
Tabel 22. Volume Ekspor Komoditas Peternakan Indonesia, April 2021 dan Januari s.d April 2022 .....	24
Tabel 23. Nilai Ekspor Komoditas Peternakan Indonesia, April 2021 dan Januari s.d April 2022 .....	25
Tabel 24. Volume Impor Komoditas Peternakan Indonesia, April 2021 dan Januari s.d April 2022 .....	26
Tabel 25. Nilai Impor Komoditas Peternakan Indonesia, April 2021 dan Januari s.d April 2022 .....	27

Tabel 26.	Neraca Volume Perdagangan Komoditas Peternakan Indonesia, April 2021 dan Januari s.d April 2022 .....	28
Tabel 27.	Neraca Nilai Perdagangan Komoditas Peternakan Indonesia, April 2021 dan Januari s.d April 2022 .....	29
Tabel 28.	Indeks Harga Konsumen Perkotaan di Indonesia (IHK) (2018=100), April 2021 dan Januari s.d April 2022 .....	33
Tabel 29.	Inflasi menurut Kelompok dan Sub Kelompok (2018=100), April 2021 dan Januari s.d April 2022 .....	34
Tabel 30.	Nilai Tukar Petani Nasional (2018=100), April 2021 dan Januari s.d April 2022.....	37
Tabel 31.	Nilai Tukar Petani Nasional Tanpa Perikanan (2018=100), April 2021 dan Januari s.d April 2022 .....	38
Tabel 32.	NTP Nasional Sub Sektor Tanaman Pangan (2018=100), April 2021 dan Januari s.d April 2022 .....	39
Tabel 33.	NTP Nasional Sub Sektor Hortikultura (2018=100), April 2021 dan Januari s.d April 2022 .....	40
Tabel 34.	NTP Nasional Sub Sektor Tanaman Perkebunan Rakyat (2018=100), April 2021 dan Januari s.d April 2022 .....	41
Tabel 35.	NTP Nasional Sub Sektor Peternakan (2018=100), April 2021 dan Januari s.d April 2022 .....	42
Tabel 36.	Indeks Harga yang Diterima Petani (IT) Menurut Provinsi (2018=100), April 2021 dan Januari s.d April 2022 .....	43
Tabel 37.	Indeks Harga yang Dibayar Petani (IB) Menurut Provinsi (2018=100), April 2021 dan Januari s.d April 2022 .....	44
Tabel 38.	Nilai Tukar Petani (NTP) Menurut Provinsi (2018=100), April 2021 dan Januari s.d April 2022 .....	45
Tabel 39.	Nilai Tukar Usaha Pertanian (NTUP) Menurut Provinsi (2018=100), April 2021 dan Januari s.d April 2022 .....	46
Tabel 40.	Indeks Harga yang Diterima Petani (IT) Tanpa Perikanan Menurut Provinsi (2018=100), April 2021 dan Januari s.d April 2022 .....	47
Tabel 41.	Indeks Harga yang Dibayar Petani (IB) Tanpa Perikanan Menurut Provinsi (2018=100), April 2021 dan Januari s.d April 2022 .....	48
Tabel 42.	Nilai Tukar Petani (NTP) Tanpa Perikanan Menurut Provinsi (2018=100), April 2021 dan Januari s.d April 2022 .....	49
Tabel 43.	Nilai Tukar Usaha Pertanian (NTUP) Tanpa Perikanan Menurut Provinsi (2018=100), April 2021 dan Januari s.d April 2022 .....	50
Tabel 44.	Upah Nominal dan Riil Buruh Tani Harian di Indonesia (2018=100), Januari 2020 s.d April 2021 .....	51
Tabel 45.	Harga Produsen Gabah di Tingkat Petani di Indonesia, April 2021 dan Januari s.d April 2022 .....	55
Tabel 46.	Harga Produsen Gabah di Tingkat Penggilingan di Indonesia, April 2021 dan Januari s.d April 2022 .....	56
Tabel 47.	Harga Produsen Beras di Tingkat Penggilingan di Indonesia, April 2021 dan Januari s.d April 2022 .....	57
Tabel 48.	Harga Produsen Komoditas Tanaman Pangan, April 2021 dan Januari s.d April 2022 .....	58
Tabel 49.	Harga Produsen Komoditas Hortikultura (Buah), April 2021 dan Januari s.d April 2022 .....	59
Tabel 50.	Harga Produsen Komoditas Hortikultura (Sayur), April 2021 dan Januari s.d April 2022 .....	60
Tabel 51.	Harga Produsen Komoditas Hortikultura (Bunga dan Biofarmaka), April 2021 dan Januari s.d April 2022 .....	61
Tabel 52.	Harga Produsen Komoditas Perkebunan, April 2021 dan Januari s.d April 2022 .....	62
Tabel 53.	Harga Produsen Komoditas Peternakan, April 2021 dan Januari s.d April 2022 .....	63
Tabel 54.	Harga Beras (Kualitas Medium II) di Pasar Tradisional Menurut Provinsi, April 2021 dan Januari s.d April 2022 .....	64
Tabel 55.	Harga Bawang Merah di Pasar Tradisional Menurut Provinsi, April 2021 dan Januari s.d April 2022 .....	65

Tabel 56.	Harga Bawang Putih di Pasar Tradisional Menurut Provinsi, April 2021 dan Januari s.d April 2022 .....	66
Tabel 57.	Harga Cabe Merah Besar di Pasar Tradisional Menurut Provinsi, April 2021 dan Januari s.d April 2022 .....	67
Tabel 58.	Harga Cabe Merah Keriting di Pasar Tradisional Menurut Provinsi, April 2021 dan Januari s.d April 2022 .....	68
Tabel 59.	Harga Cabe Rawit Merah di Pasar Tradisional Menurut Provinsi, April 2021 dan Januari s.d April 2022 .....	69
Tabel 60.	Harga Daging Sapi (Kualitas I) di Pasar Tradisional Menurut Provinsi, April 2021 dan Januari s.d April 2022 .....	70
Tabel 61.	Harga Daging Ayam di Pasar Tradisional Menurut Provinsi, April 2021 dan Januari s.d April 2022 .....	71
Tabel 62.	Harga Telur Ayam di Pasar Tradisional Menurut Provinsi, April 2021 dan Januari s.d April 2022 .....	72
Tabel 63.	Harga Gula Pasir Lokal di Pasar Tradisional Menurut Provinsi, April 2021 dan Januari s.d April 2022 .....	73
Tabel 64.	Harga Minyak Goreng Curah di Pasar Tradisional Menurut Provinsi, April 2021 dan Januari s.d April 2022 .....	74
Tabel 65.	Harga Internasional Komoditas Pertanian, April 2021 dan Januari s.d April 2022 .....	75
Tabel 66.	Rata-rata Kurs Transaksi Bank Indonesia Nilai Tukar Rupiah Terhadap Dollar, Januari s.d April 2022.....	79
Tabel 67.	Perkembangan Harga Rata-rata Beras Grosir di PIBC, April 2022 .....	80
Tabel 68.	Pemasukan dan Pengeluaran Beras Ke dan dari Pasar Induk Beras Cipinang, April 2022.....	81
Tabel 69.	Perkembangan Realisasi Investasi PMA berdasarkan Laporan Kegiatan Penanaman Modal (LKPM) Menurut Sektor, 2021 s.d Triwulan I 2022.....	82
Tabel 70.	Perkembangan Realisasi Investasi PMDN berdasarkan Laporan Kegiatan Penanaman Modal (LKPM) Menurut Sektor, 2021 s.d Triwulan I 2022.....	83
Tabel 71.	Perkembangan Realisasi Investasi PMA dan PMDN berdasarkan Laporan Kegiatan Penanaman Modal (LKPM) Menurut Sektor, 2021 s.d Triwulan I 2022.....	84
Tabel 72.	Produk Domestik Bruto Indonesia Atas Dasar Harga Berlaku, 2020 s.d Triwulan I 2022 (Tahun Dasar 2010).....	85
Tabel 73.	Produk Domestik Bruto Indonesia Atas Dasar Harga Konstan, 2020 s.d Triwulan I 2022 (Tahun Dasar 2010).....	86
Tabel 74.	Kontribusi Lapangan Usaha Terhadap PDB Atas Dasar Harga Berlaku, 2020 s.d Triwulan I 2022 (Tahun Dasar 2010).....	87
Tabel 75.	Laju Pertumbuhan PDB Atas Dasar Harga Konstan 2010 Terhadap Tahun Sebelumnya Menurut Lapangan Usaha, 2020 s.d Triwulan I 2022 (Tahun Dasar 2010)...	88



## DAFTAR GAMBAR

	Halaman
Gambar 1. Ekspor Impor Pertanian April 2022 .....	1
Gambar 2. Inflasi April 2022 .....	31
Gambar 3. Nilai Tukar Petani April 2022 .....	35
Gambar 4. Perkembangan Harga Konsumen Komoditas Pangan Bulan April 2022 Terhadap Bulan Maret 2022 .....	53
Gambar 5. Kurs Nilai Tukar Rupiah Terhadap Dollar Januari s.d April 2022 .....	77

# EKSPOR IMPOR PERTANIAN

## April 2022

### Perkembangan Ekspor Pertanian (Segar + Olahan)



### Ekspor Pertanian Segar



### Ekspor Pertanian Olahan



### Pertumbuhan Ekspor Impor Subsektor Pertanian April 2022 terhadap Maret 2022





Tabel 1. Ekspor Impor Pertanian Indonesia Menurut Sub Sektor Total Pertanian (Segar + Olahan), April 2021 dan Januari s.d April 2022

No.	Sub Sektor	2021	2022					Pertumbuhan Apr'22 thd Mar'22 (%)	Pertumbuhan Apr'22 thd Apr'21 (%)
		April	Januari	Februari	Maret	April*)	Jan - April*)		
1	<b>Tanaman Pangan</b>								
	Volume (Ton) :								
	- Ekspor	78.556	15.438	15.573	17.635	13.051	61.697	-25,99	-83,39
	- Impor	1.783.068	1.524.494	1.612.673	2.165.281	2.104.541	7.406.989	-2,81	18,03
	- Neraca	-1.704.513	-1.509.056	-1.597.101	-2.147.646	-2.091.490	-7.345.292	2,61	-22,70
	Nilai (US\$ 000) :								
	- Ekspor	39.207	12.136	12.791	15.782	11.243	51.951	-28,76	-71,32
- Impor	816.374	721.973	738.646	1.036.108	1.070.799	3.567.527	3,35	31,17	
- Neraca	-777.167	-709.837	-725.856	-1.020.327	-1.059.556	-3.515.576	-3,84	-36,34	
2	<b>Hortikultura</b>								
	Volume (Ton) :								
	- Ekspor	35.205	40.220	34.337	43.607	43.322	161.486	-0,65	23,06
	- Impor	154.271	110.171	60.467	132.073	215.550	518.261	63,21	39,72
	- Neraca	-119.067	-69.951	-26.130	-88.467	-172.228	-356.775	-94,68	-44,65
	Nilai (US\$ 000) :								
	- Ekspor	57.488	68.268	53.962	61.353	59.392	242.975	-3,20	3,31
- Impor	224.640	172.692	94.631	204.322	316.778	788.422	55,04	41,02	
- Neraca	-167.152	-104.424	-40.669	-142.968	-257.386	-545.448	-80,03	-53,98	
3	<b>Perkebunan</b>								
	Volume (Ton) :								
	- Ekspor	3.462.843	2.961.931	2.798.111	3.233.230	2.871.659	11.864.931	-11,18	-17,07
	- Impor	791.725	647.980	891.206	987.415	606.880	3.133.482	-38,54	-23,35
	- Neraca	2.671.118	2.313.950	1.906.905	2.245.815	2.264.779	8.731.449	0,84	-15,21
	Nilai (US\$ 000) :								
	- Ekspor	3.218.371	3.070.551	2.973.437	3.741.658	3.592.335	13.377.982	-3,99	11,62
- Impor	590.406	613.614	712.371	857.093	603.893	2.786.971	-29,54	2,28	
- Neraca	2.627.965	2.456.937	2.261.066	2.884.565	2.988.442	10.591.011	3,60	13,72	
4	<b>Peternakan</b>								
	Volume (Ton) :								
	- Ekspor	58.137	42.685	48.054	51.231	37.149	179.119	-27,49	-36,10
	- Impor	298.644	221.950	215.268	288.214	228.922	954.354	-20,57	-23,35
	- Neraca	-240.507	-179.265	-167.214	-236.983	-191.773	-775.235	19,08	20,26
	Nilai (US\$ 000) :								
	- Ekspor	171.474	167.464	169.593	215.963	167.557	720.577	-22,41	-2,28
- Impor	612.010	497.788	502.536	741.900	609.740	2.351.964	-17,81	-0,37	
- Neraca	-440.536	-330.323	-332.943	-525.937	-442.183	-1.631.387	15,92	-0,37	
<b>PERTANIAN</b>	Volume (Ton) :								
	- Ekspor	3.634.740	3.060.273	2.896.075	3.345.703	2.965.182	12.267.233	-11,37	-18,42
	- Impor	3.027.708	2.504.595	2.779.614	3.572.983	3.155.894	12.013.086	-11,67	4,23
	- Neraca	607.032	555.679	116.460	-227.281	-190.712	254.147	16,09	-131,42
	Nilai (US\$ 000) :								
	- Ekspor	3.486.541	3.318.419	3.209.782	4.034.756	3.830.527	14.393.484	-5,06	9,87
	- Impor	2.243.430	2.006.066	2.048.185	2.839.423	2.601.210	9.494.884	-8,39	15,95
- Neraca	1.243.111	1.312.352	1.161.598	1.195.333	1.229.317	4.898.600	2,84	-1,11	

Sumber : BPS, diolah Pusdatin

(SW)

Keterangan : Cakupan kode HS yang digunakan sesuai dengan BTKI 2017

\*) Angka Sementara

**Tabel 2. Ekspor Impor Pertanian Indonesia Menurut Sub Sektor Pertanian Segar, April 2021 dan Januari s.d April 2022**

No.	Sub Sektor	2021	2022					Pertumbuhan Apr'22 thd Mar'22 (%)	Pertumbuhan Apr'22 thd Apr'21 (%)
		April	Januari	Februari	Maret	April*)	Jan - April*)		
<b>1</b>	<b>Tanaman Pangan</b>								
	Volume (Ton) :								
	- Ekspor	2.922	2.286	2.419	3.404	2.669	10.778	-21,59	-8,66
	- Impor	1.234.245	1.114.956	1.145.408	1.468.484	1.411.323	5.140.170	-3,89	14,35
	- Neraca	-1.231.323	-1.112.670	-1.142.989	-1.465.080	-1.408.654	-5.129.393	3,85	-14,40
	Nilai (US\$ 000) :								
	- Ekspor	3.620	2.273	2.556	3.831	1.978	10.639	-48,36	-45,35
- Impor	492.594	466.978	461.054	622.746	643.287	2.194.065	3,30	30,59	
- Neraca	-488.974	-464.705	-458.497	-618.915	-641.308	-2.183.426	-3,62	-31,15	
<b>2</b>	<b>Hortikultura</b>								
	Volume (Ton) :								
	- Ekspor	7.928	15.541	11.641	14.028	12.996	54.206	-7,36	63,92
	- Impor	123.196	86.580	42.044	103.193	184.863	416.680	79,14	50,06
	- Neraca	-115.267	-71.039	-30.404	-89.165	-171.867	-362.475	-92,75	-49,10
	Nilai (US\$ 000) :								
	- Ekspor	15.252	29.804	20.217	16.938	14.611	81.570	-13,73	-4,20
- Impor	175.491	137.816	64.385	153.466	268.287	623.953	74,82	52,88	
- Neraca	-160.239	-108.012	-44.167	-136.528	-253.676	-542.383	-85,81	-58,31	
<b>3</b>	<b>Perkebunan</b>								
	Volume (Ton) :								
	- Ekspor	384.896	471.944	469.899	539.149	423.152	1.904.144	-21,51	9,94
	- Impor	77.671	82.956	87.715	96.013	65.386	332.070	-31,90	-15,82
	- Neraca	307.225	388.988	382.184	443.136	357.766	1.572.074	-19,26	16,45
	Nilai (US\$ 000) :								
	- Ekspor	203.604	223.330	214.890	249.064	213.720	901.005	-14,19	4,97
- Impor	159.819	203.103	194.906	256.894	172.848	827.751	-32,72	8,15	
- Neraca	43.785	20.227	19.984	-7.830	40.872	73.254	622,02	-6,65	
<b>4</b>	<b>Peternakan</b>								
	Volume (Ton) :								
	- Ekspor	2.636	2.176	1.964	2.376	2.681	9.197	12,84	1,68
	- Impor	13.526	3.526	7.524	13.530	17.969	42.550	32,81	32,85
	- Neraca	-10.890	-1.350	-5.561	-11.155	-15.289	-33.353	-37,06	-40,40
	Nilai (US\$ 000) :								
	- Ekspor	50.068	53.119	46.774	77.319	79.404	256.616	2,70	58,59
- Impor	54.032	13.288	33.082	58.799	69.247	174.416	17,77	28,16	
- Neraca	-3.964	39.831	13.692	18.520	10.157	82.200	-45,16	356,22	
<b>PERTANIAN</b>	<b>Pertanian</b>								
	Volume (Ton) :								
	- Ekspor	398.383	491.948	485.922	558.956	441.497	1.978.323	-21,01	10,82
	- Impor	1.448.638	1.288.017	1.282.692	1.681.220	1.679.541	5.931.470	-0,10	15,94
	- Neraca	-1.050.255	-796.070	-796.770	-1.122.264	-1.238.044	-3.953.147	-10,32	-17,88
	Nilai (US\$ 000) :								
	- Ekspor	272.544	308.526	284.438	347.152	309.713	1.249.830	-10,78	13,64
- Impor	881.936	821.184	753.426	1.091.905	1.153.668	3.820.184	5,66	30,81	
- Neraca	-609.393	-512.659	-468.988	-744.753	-843.955	-2.570.354	-13,32	-38,49	

Sumber : BPS, diolah Pusdatin

(SW)

Keterangan : Cakupan kode HS yang digunakan sesuai dengan BTKI 2017

\*) Angka Sementara

Tabel 3. Ekspor Impor Pertanian Indonesia Menurut Sub Sektor Pertanian Olahan, April 2021 dan Januari s.d April 2022

No.	Sub Sektor	2021	2022					Pertumbuhan Apr'22 thd Mar'22 (%)	Pertumbuhan Apr'22 thd Apr'21 (%)
		April	Januari	Februari	Maret	April*)	Jan - April*)		
1	<b>Tanaman Pangan</b>								
	Volume (Ton) :								
	- Ekspor	75.634	13.152	13.154	14.231	10.383	50.919	-27,04	-86,27
	- Impor	548.824	409.538	467.265	696.798	693.218	2.266.819	-0,51	26,31
	- Neraca	-473.190	-396.386	-454.111	-682.567	-682.836	-2.215.900	-0,04	-44,30
	Nilai (US\$ 000) :								
	- Ekspor	35.587	9.863	10.234	11.951	9.265	41.312	-22,48	-73,97
- Impor	323.780	254.995	277.593	413.362	427.513	1.373.462	3,42	32,04	
- Neraca	-288.192	-245.132	-267.358	-401.411	-418.248	-1.332.150	-4,19	-45,13	
2	<b>Hortikultura</b>								
	Volume (Ton) :								
	- Ekspor	27.276	24.679	22.697	29.578	30.326	107.280	2,53	11,18
	- Impor	31.076	23.591	18.423	28.880	30.687	101.581	6,26	-1,25
	- Neraca	-3.800	1.088	4.274	699	-361	5.699	-151,67	90,50
	Nilai (US\$ 000) :								
	- Ekspor	42.236	38.464	33.744	44.416	44.781	161.405	0,82	6,02
- Impor	49.149	34.876	30.246	50.856	48.491	164.469	-4,65	-1,34	
- Neraca	-6.912	3.588	3.498	-6.440	-3.710	-3.065	42,40	46,33	
3	<b>Perkebunan</b>								
	Volume (Ton) :								
	- Ekspor	3.077.947	2.489.987	2.328.212	2.694.082	2.448.507	9.960.788	-9,12	-20,45
	- Impor	714.053	565.024	803.491	891.402	541.495	2.801.412	-39,25	-24,17
	- Neraca	2.363.894	1.924.962	1.524.721	1.802.680	1.907.013	7.159.375	5,79	-19,33
	Nilai (US\$ 000) :								
	- Ekspor	3.014.767	2.847.221	2.758.547	3.492.594	3.378.615	12.476.976	-3,26	12,07
- Impor	430.587	410.511	517.465	600.199	431.046	1.959.220	-28,18	0,11	
- Neraca	2.584.181	2.436.710	2.241.082	2.892.395	2.947.570	10.517.756	1,91	14,06	
4	<b>Peternakan</b>								
	Volume (Ton) :								
	- Ekspor	55.501	40.509	46.090	48.855	34.469	169.922	-29,45	-37,89
	- Impor	285.118	218.424	207.743	274.684	210.953	911.804	-23,20	-26,01
	- Neraca	-229.617	-177.915	-161.654	-225.828	-176.484	-741.882	21,85	23,14
	Nilai (US\$ 000) :								
	- Ekspor	121.407	114.346	122.818	138.644	88.153	463.962	-36,42	-27,39
- Impor	557.978	484.500	469.454	683.102	540.493	2.177.548	-20,88	-3,13	
- Neraca	-436.572	-370.154	-346.636	-544.457	-452.340	-1.713.587	16,92	-3,61	
	<b>PERTANIAN</b>								
	Volume (Ton) :								
	- Ekspor	3.236.357	2.568.326	2.410.153	2.786.746	2.523.685	10.288.910	-9,44	-22,02
	- Impor	1.579.071	1.216.577	1.496.923	1.891.763	1.476.353	6.081.616	-21,96	-6,50
	- Neraca	1.657.287	1.351.748	913.230	894.983	1.047.332	4.207.294	17,02	-36,80
	Nilai (US\$ 000) :								
	- Ekspor	3.213.998	3.009.893	2.925.344	3.687.604	3.520.814	13.143.655	-4,52	9,55
- Impor	1.361.494	1.184.882	1.294.759	1.747.518	1.447.542	5.674.700	-17,17	6,32	
- Neraca	1.852.504	1.825.011	1.630.585	1.940.086	2.073.272	7.468.954	6,86	11,92	

Sumber : BPS, diolah Pusdatin

(SW)

Keterangan : Cakupan kode HS yang digunakan sesuai dengan BTKI 2017

\*) Angka Sementara

Tabel 4. Volume Ekspor Komoditas Tanaman Pangan Indonesia, April 2021 dan Januari s.d April 2022

(Ton)

No.	Komoditas	2021	2022					Pertumbuhan Apr'22 thd Mar'22 (%)	Pertumbuhan Apr'22 thd Apr'21 (%)
		April	Januari	Februari	Maret	April*)	Jan-April*)		
1	Gabah	0,01	0,004	10,021	16	7	33	-55,00	-
2	Beras	19	30	376	0	0	406	-14,32	-98,94
3	Beras Ketan	20	-	4	-	-	4	-	-100,00
4	Beras Pecah dan Lainnya **)	25	49	43	45	96	233	111,87	280,66
5	Gandum	7.351	5.422	6.614	5.489	3.487	21.013	-36,48	-52,56
	- Segar	-	-	-	0	-	0	-100,00	-
	- Olahan	7.351	5.422	6.614	5.489	3.487	21.013	-36,48	-52,56
6	Jagung	6.073	3.983	3.466	5.219	2.840	15.509	-45,58	-53,23
	- Segar	142	72	64	310	78	523	-74,84	-45,03
	- Olahan	5.931	3.911	3.402	4.910	2.762	14.986	-43,73	-53,43
7	Kedelai	1.807	1.288	1.394	1.706	1.652	6.041	-3,16	-8,56
	- Segar	93	66	210	230	307	813	33,17	231,71
	- Olahan	1.714	1.222	1.184	1.476	1.345	5.228	-8,83	-21,52
8	Kacang Tanah	286	181	259	314	273	1.028	-13,06	-4,56
	- Segar	29	13	136	25	66	241	163,50	126,87
	- Olahan	257	168	123	289	207	787	-28,46	-19,53
9	Kacang Hijau	37	171	55	257	139	622	-45,98	274,13
	- Segar	1	171	51	246	130	597	-47,16	17.216,13
	- Olahan	36	0	5	11	9	25	-20,46	-75,23
19	Ubi Jalar	1.236	922	941	1.285	1.596	4.743	24,23	29,11
	- Segar	675	580	588	781	1.347	3.296	72,41	99,39
	- Olahan	561	342	353	503	249	1.447	-50,53	-55,57
11	Ubi Kayu	57.591	1.193	878	877	683	3.631	-22,09	-98,81
	- Olahan	57.591	1.193	878	877	683	3.631	-22,09	-98,81
12	Porang	913	548	396	416	404	1.764	-2,87	-55,75
	- Segar	913	181	296	246	262	985	6,54	-71,31
	- Olahan	-	367	100	170	142	779	-16,48	-
13	Lainnya	3.198	1.650	1.135	2.010	998	5.794	-50,33	-68,77
	<b>Total</b>	<b>78.556</b>	<b>15.438</b>	<b>15.573</b>	<b>17.635</b>	<b>12.176</b>	<b>60.822</b>	<b>-30,95</b>	<b>-84,50</b>

Sumber : BPS, diolah Pusdatin

(SB)

Keterangan : Cakupan kode HS yang digunakan sesuai dengan BTKI 2017

\*) Angka Sementara

\*\*) termasuk tepung beras, menir dan sekam

Tabel 5. Nilai Ekspor Komoditas Tanaman Pangan Indonesia, April 2021 dan Januari s.d April 2022

(USD 000)

No.	Komoditas	2021	2022					Pertumbuhan Apr'22 thd Mar'22 (%)	Pertumbuhan Apr'22 thd Apr'21 (%)
		April	Januari	Februari	Maret	April*)	Jan-April*)		
1	Gabah	0,12	0,030	113	180	2	294,350	-99,00	-
2	Beras	51	28	222	1	0	251,152	-48,76	-99,42
3	Beras Ketan	30	-	6	-	-	6,200	-	-100,00
4	Beras Pecah dan Lainnya **)	31	44	37	56	64	201,551	13,45	104,64
5	Gandum	3.519	3.081	4.768	3.844	3.218	14.911,898	-16,28	-8,53
	- Segar	-	-	-	0	-	0,002	-100,00	-
	- Olahan	3.519	3.081	4.768	3.844	3.218	14.911,896	-16,28	-8,53
6	Jagung	2.393	1.598	1.334	2.830	949	6.711,124	-66,46	-60,34
	- Segar	107	62	44	775	180	1.060,379	-76,81	67,78
	- Olahan	2.286	1.536	1.291	2.054	769	5.650,745	-62,55	-66,34
7	Kedelai	2.572	1.978	1.912	2.224	2.076	8.189,606	-6,69	-19,30
	- Segar	55	51	105	81	158	395,185	96,37	187,97
	- Olahan	2.517	1.926	1.807	2.144	1.917	7.794,421	-10,56	-23,83
8	Kacang Tanah	844	623	691	1.060	873	3.246,997	-17,60	3,45
	- Segar	49	34	294	79	144	552,094	81,70	191,58
	- Olahan	795	589	397	981	729	2.694,903	-25,63	-8,25
9	Kacang Hijau	74	223	84	387	184	878,175	-52,29	148,21
	- Segar	0	223	75	354	168	819,553	-52,60	223.538,81
	- Olahan	74	0	9	33	17	58,622	-48,93	-77,45
10	Ubi Jalar	1.072	752	686	867	1.280	3.583,895	47,66	19,32
	- Segar	416	357	335	340	854	1.886,366	151,33	105,38
	- Olahan	657	394	350	527	426	1.697,529	-19,19	-35,16
11	Ubi Kayu	24.284	698	652	675	505	2.530,201	-25,28	-97,92
	- Olahan	24.284	698	652	675	505	2.530,201	-25,28	-97,92
12	Porang	1.352	1.341	480	1.233	708	3.761,529	-42,58	-47,66
	- Segar	1.352	166	252	343	207	967,619	-39,59	-84,69
	- Olahan	-	1.175	228	890	501	2.793,911	-43,73	-
13	Lainnya	2.984	1.770	1.806	2.425	721	6.721,705	-70,26	-75,83
	<b>Total</b>	<b>39.207</b>	<b>12.136</b>	<b>12.791</b>	<b>15.782</b>	<b>10.581</b>	<b>51.288,383</b>	<b>-32,96</b>	<b>-73,01</b>

Sumber : BPS, diolah Pusdatin

(SB)

Keterangan : Cakupan kode HS yang digunakan sesuai dengan BTKI 2017

\*) Angka Sementara

\*\*) termasuk tepung beras, menir dan sekam



**Tabel 6. Volume Impor Komoditas Tanaman Pangan Indonesia, April 2021 dan Januari s.d April 2022**

(Ton)

No.	Komoditas	2021	2022					Pertumbuhan Apr'22 thd Mar'22 (%)	Pertumbuhan Apr'22 thd Apr'21 (%)
		April	Januari	Februari	Maret	April*)	Jan-April*)		
1	Gabah	0,01	0	0	0,03	-	0,05	-100,00	-100,00
2	Beras	1.878	16	0	-	875,05	891	-	-53,40
3	Beras Ketan	-	250	-	-	1.150	1.400	-	-
4	Beras Pecah dan Lainnya **)	21.192	37.241	5.075	8.848	8.053	59.217	-8,99	-62,00
5	Gandum	807.398	860.630	848.791	1.173.327	1.000.269	3.883.017	-14,75	23,89
	- Segar	796.029	849.553	841.118	1.153.104	989.038	3.832.813	-14,23	24,25
	- Olahan	11.369	11.077	7.673	20.223	11.231	50.204	-44,46	-1,21
6	Jagung	96.405	49.041	192.110	68.896	18.683	328.731	-72,88	-80,62
	- Segar	75.812	32.576	176.029	50.130	1.090	259.825	-97,83	-98,56
	- Olahan	20.594	16.465	16.082	18.766	17.593	68.906	-6,25	-14,57
7	Kedelai	804.994	514.140	502.717	831.093	896.574	2.744.524	7,88	11,38
	- Segar	342.058	224.333	114.584	251.697	319.849	910.463	27,08	-6,49
	- Olahan	462.935	289.807	388.133	579.396	576.725	1.834.060	-0,46	24,58
8	Kacang Tanah	29.206	52.302	34.409	37.636	30.542	154.890	-18,85	4,57
	- Segar	233	98	200	437	275	1.010	-37,00	18,36
	- Olahan	28.974	52.204	34.209	37.200	30.267	153.880	-18,64	4,46
9	Kacang Hijau	17.881	7.635	11.159	11.503	18.650	48.948	62,13	4,30
	- Segar	17.833	7.593	11.045	11.475	18.605	48.719	62,13	4,33
	- Olahan	48	42	114	28	45	229	63,10	-4,97
10	Ubi Jalar	-	0	-	-	-	0	-	-
	- Segar	-	-	-	-	-	-	-	-
	- Olahan	-	0	-	-	-	0	-	-
11	Ubi Kayu	841	1.834	15.322	31.516	45.436	94.108	44,17	5.301,97
	- Olahan	841	1.834	15.322	31.516	45.436	94.108	44,17	5.301,97
12	Porang	254	139	311	205	190	845	-7,12	-25,07
	- Segar	254	128	304	145	182	759	25,42	-28,24
	- Olahan	-	12	8	60	8	87	-86,46	-
13	Lainnya	3.020	1.264	2.778	2.257	1.909	8.209	-15,43	-36,78
	<b>Total</b>	<b>1.783.068</b>	<b>1.524.494</b>	<b>1.612.673</b>	<b>2.165.281</b>	<b>2.022.332</b>	<b>7.324.780</b>	<b>-6,60</b>	<b>13,42</b>

Sumber : BPS, diolah Pusdatin

(SB)

Keterangan : Cakupan kode HS yang digunakan sesuai dengan BTKI 2017

\*) Angka Sementara

\*\*) termasuk tepung beras, menir dan sekam

Tabel 7. Nilai Impor Komoditas Tanaman Pangan Indonesia, April 2021 dan Januari s.d April 2022

(USD 000)

No.	Komoditas	2021	2022				Pertumbuhan Apr'22 thd Mar'22 (%)	Pertumbuhan Apr'22 thd Apr'21 (%)	
		April	Januari	Februari	Maret	April*)			Jan-April*)
1	Gabah	0,08	0,11	0,18	0,01	-	0,31	-100,00	-100,00
2	Beras	1.537	47,43	0,06	-	478	525	-	-68,93
3	Beras Ketan	-	122	-	-	560	682	-	-
4	Beras Pecah dan Lainnya **)	10.744	15.229	2.015	3.471	3.426	24.140	-1,30	-68,11
5	Gandum	250.618	328.178	326.130	439.970	381.127	1.475.404	-13,37	52,07
	- Segar	240.561	317.251	317.503	425.047	371.836	1.431.636	-12,52	54,57
	- Olahan	10.057	10.927	8.627	14.922	9.291	43.768	-37,73	-7,62
6	Jagung	29.144	19.404	67.534	25.778	10.050	122.766	-61,01	-65,52
	- Segar	21.089	11.832	59.344	16.191	809	88.177	-95,00	-96,16
	- Olahan	8.055	7.572	8.190	9.587	9.240	34.589	-3,61	14,72
7	Kedelai	457.837	277.319	270.608	485.072	558.312	1.591.311	15,10	21,95
	- Segar	206.310	127.320	67.116	166.568	222.455	583.458	33,55	7,83
	- Olahan	251.527	149.999	203.492	318.505	335.858	1.007.853	5,45	33,53
8	Kacang Tanah	38.495	67.660	44.670	47.657	39.215	199.201	-17,71	1,87
	- Segar	308	129	243	567	364	1.304	-35,84	18,09
	- Olahan	38.186	67.530	44.427	47.090	38.851	197.897	-17,50	1,74
9	Kacang Hijau	21.411	8.580	13.391	12.993	18.474	53.439	42,18	-13,72
	- Segar	21.348	8.500	13.227	12.951	18.386	53.064	41,96	-13,87
	- Olahan	63	80	165	42	88	375	109,28	39,00
10	Ubi Jalar	-	0,81	-	-	-	0,81	-	-
	- Segar	-	-	-	-	-	-	-	-
	- Olahan	-	0,81	-	-	-	0,81	-	-
11	Ubi Kayu	533	1.049	7.910	16.135	24.533	49.626	52,05	4.506,36
	- Olahan	533	1.049	7.910	16.135	24.533	49.626	52,05	4.506,36
12	Porang	1.620	1.253	1.670	626	1.177	4.726	88,04	-27,34
	- Segar	1.620	1.106	1.577	244	1.086	4.013	344,44	-32,95
	- Olahan	-	148	93	382	91	713	-76,17	-
13	Lainnya	4.436	3.131	4.719	4.407	2.463	14.719	-44,12	-44,49
	<b>Total</b>	<b>816.374</b>	<b>721.973</b>	<b>738.646</b>	<b>1.036.108</b>	<b>1.039.813</b>	<b>3.536.541</b>	<b>0,36</b>	<b>27,37</b>

Sumber : BPS, diolah Pusdatin

(SB)

Keterangan : Cakupan kode HS yang digunakan sesuai dengan BTKI 2017

\*) Angka Sementara

\*\*) termasuk tepung beras, menir dan sekam

Tabel 8. Neraca Volume Perdagangan Komoditas Tanaman Pangan Indonesia, April 2021 dan Januari s.d April 2022

(Ton)

No.	Komoditas	2021	2022					Pertumbuhan Apr'22 thd Mar'22 (%)	Pertumbuhan Apr'22 thd Apr'21 (%)
		April	Januari	Februari	Maret	April*)	Jan-April*)		
1	Gabah	0	0	10	16	7	33	-54,93	86.230,94
2	Beras	-1.859	14	376	0	-875	-485	-380.585,80	52,94
3	Beras Ketan	20	-250	4	0	-1.150	-1.396	-	-5.850,00
4	Beras Pecah dan Lainnya **)	-21.167	-37.192	-5.032	-8.803	-7.957	-58.984	9,61	62,41
5	Gandum	-800.047	-855.207	-842.177	-1.167.837	-996.782	-3.862.003	14,65	-24,59
	- Segar	-796.029	-849.553	-841.118	-1.153.104	-989.038	-3.832.813	14,23	-24,25
	- Olahan	-4.018	-5.654	-1.059	-14.733	-7.744	-29.190	47,44	-92,74
6	Jagung	-90.332	-45.058	-188.644	-63.677	-15.843	-313.222	75,12	82,46
	- Segar	-75.670	-32.504	-175.965	-49.820	-1.012	-259.301	97,97	98,66
	- Olahan	-14.662	-12.554	-12.680	-13.856	-14.830	-53.920	-7,03	-1,15
7	Kedelai	-803.187	-512.852	-501.323	-829.387	-894.922	-2.738.483	-7,90	-11,42
	- Segar	-341.966	-224.267	-114.374	-251.467	-319.543	-909.651	-27,07	6,56
	- Olahan	-461.221	-288.585	-386.949	-577.920	-575.379	-1.828.833	0,44	-24,75
8	Kacang Tanah	-28.920	-52.121	-34.150	-37.322	-30.269	-153.862	18,90	-4,66
	- Segar	-203	-85	-64	-412	-209	-769	49,27	-2,74
	- Olahan	-28.717	-52.037	-34.086	-36.911	-30.060	-153.094	18,56	-4,68
9	Kacang Hijau	-17.844	-7.465	-11.104	-11.246	-18.512	-48.326	-64,61	-3,74
	- Segar	-17.832	-7.423	-10.995	-11.229	-18.475	-48.122	-64,52	-3,60
	- Olahan	-11	-42	-109	-17	-36	-204	-120,43	-219,02
10	Ubi Jalar	1.236	922	941	1.285	1.596	4.743	24,23	29,11
	- Segar	675	580	588	781	1.347	3.296	72,41	99,39
	- Olahan	561	341	353	503	249	1.447	-50,53	-55,57
11	Ubi Kayu	56.749	-641	-14.444	-30.640	-44.753	-90.477	-46,06	-178,86
	- Olahan	56.749	-641	-14.444	-30.640	-44.753	-90.477	-46,06	-178,86
12	Porang	659	409	85	211	214	919	1,24	-67,54
	- Segar	659	53	-8	101	80	226	-20,62	-87,87
	- Olahan	0	356	93	111	134	693	21,16	-
13	Lainnya	178	386	-1.643	-247	-911	-2.415	-268,28	-611,96
	<b>Total</b>	<b>-1.704.513</b>	<b>-1.509.056</b>	<b>-1.597.101</b>	<b>-2.147.646</b>	<b>-2.010.156</b>	<b>-7.263.958</b>	<b>6,40</b>	<b>-17,93</b>

Sumber : BPS, diolah Pusdatin

(SB)

Keterangan : Cakupan kode HS yang digunakan sesuai dengan BTKI 2017

\*) Angka Sementara

\*\*) termasuk tepung beras, menir dan sekam

Tabel 9. Neraca Nilai Perdagangan Komoditas Tanaman Pangan Indonesia, April 2021 dan Januari s.d April 2022

(USD 000)

No.	Komoditas	2021	2022				Pertumbuhan Apr'22 thd Mar'22 (%)	Pertumbuhan Apr'22 thd Apr'21 (%)	
		April	Januari	Februari	Maret	April*)			Jan-April*)
1	Gabah	0	0	112	180	2	294	-99,00	4.866,89
2	Beras	-1.486	-19	222	1	-477	-274	-81.789,25	67,88
3	Beras Ketan	30	-122	6	0	-560	-676	-	-1.986,54
4	Beras Pecah dan Lainnya **)	-10.712	-15.185	-1.978	-3.414	-3.362	-23.939	1,55	68,62
5	Gandum	-247.099	-325.097	-321.362	-436.125	-377.909	-1.460.492	13,35	-52,94
	- Segar	-240.561	-317.251	-317.503	-425.047	-371.836	-1.431.636	12,52	-54,57
	- Olahan	-6.539	-7.846	-3.859	-11.078	-6.073	-28.856	45,18	7,12
6	Jagung	-26.751	-17.807	-66.200	-22.948	-9.101	-116.055	60,34	65,98
	- Segar	-20.982	-11.771	-59.301	-15.416	-630	-87.117	95,92	97,00
	- Olahan	-5.768	-6.036	-6.899	-7.532	-8.471	-28.938	-12,46	-46,85
7	Kedelai	-455.265	-275.341	-268.696	-482.848	-556.237	-1.583.121	-15,20	-22,18
	- Segar	-206.255	-127.269	-67.011	-166.487	-222.296	-583.063	-33,52	-7,78
	- Olahan	-249.010	-148.072	-201.685	-316.361	-333.940	-1.000.059	-5,56	-34,11
8	Kacang Tanah	-37.650	-67.037	-43.979	-46.597	-38.342	-195.954	17,72	-1,84
	- Segar	-259	-95	51	-488	-220	-752	54,95	15,04
	- Olahan	-37.391	-66.942	-44.030	-46.109	-38.122	-195.202	17,32	-1,95
9	Kacang Hijau	-21.337	-8.357	-13.307	-12.607	-18.289	-52.561	-45,08	14,28
	- Segar	-21.348	-8.277	-13.152	-12.597	-18.218	-52.245	-44,62	14,66
	- Olahan	11	-80	-156	-9	-71	-316	-667,27	-754,93
10	Ubi Jalar	1.072	751	686	867	1.280	3.583	47,66	19,32
	- Segar	416	357	335	340	854	1.886	151,33	105,38
	- Olahan	657	394	350	527	426	1.697	-19,19	-35,16
11	Ubi Kayu	23.751	-350	-7.258	-15.459	-24.028	-47.096	-55,43	-201,16
	- Olahan	23.751	-350	-7.258	-15.459	-24.028	-47.096	-55,43	-201,16
12	Porang	-267	88	-1.190	607	-469	-965	-177,31	-75,45
	- Segar	-267	-940	-1.325	98	-879	-3.045	-992,90	-228,73
	- Olahan	0	1.028	135	508	410	2.081	-19,38	-
13	Lainnya	-1.452	-1.362	-2.913	-1.982	-1.741	-7.998	12,13	-19,91
	<b>Total</b>	<b>-777.167</b>	<b>-709.837</b>	<b>-725.856</b>	<b>-1.020.327</b>	<b>-1.029.233</b>	<b>-3.485.252</b>	<b>-0,87</b>	<b>-32,43</b>

Sumber : BPS, diolah Pusdatin

(SB)

Keterangan : Cakupan kode HS yang digunakan sesuai dengan BTKI 2017

\*) Angka Sementara

\*\*) termasuk tepung beras, menir dan sekam

Tabel 10. Volume Ekspor Komoditas Hortikultura Indonesia, April 2021 dan Januari s.d April 2022

No	Komoditas	2022						Pertumbuhan	
		2021	Januari	Februari	Maret	April*)	Jan-April*)	Apr'22 thd Mar'22 (%)	Apr'22 thd Apr'21 (%)
(Ton)									
<b>A</b>	<b>SAYURAN</b>								
1	Bawang Merah	2	1	3	1	31	36	2.047,69	1.144,15
	- Bawang Merah Segar	2	0	1	0	0	1	-	-100,00
	- Bawang Merah Olahan	0	1	3	1	31	35	2.047,69	-
2	Bawang Putih	1	32	0	1	0	33	-99,57	-99,49
	- Bawang Putih Segar	0	0	0	0	0	0	-100,00	-100,00
	- Bawang Putih Olahan	0,54	32,21	0,31	0,71	0,00	33,23	-99,54	-99,40
3	Bawang Bombay	0	0	0	0	2	3	3.287,85	1.499,16
	- Bawang Bombay Segar	0	0	0	0	0	0	-100,00	-100,00
	- Bawang Bombay Olahan	0	0	0	0	2	3	152.353,33	-
4	Kentang	375	274	268	385	95	1.022	-75,24	-74,62
	- Kentang Segar	240	230	205	327	16	779	-94,97	-93,15
	- Kentang Olahan	135	44	63	58	79	243	36,31	-41,74
5	Tomat	121	130	80	24	271	504	1.050,76	123,73
	- Tomat Segar	8	14	4	8	6	33	-23,00	-23,45
	- Tomat Olahan	113	115	75	15	265	471	1.618,31	134,40
6	Bunga Kol dan Brokoli	0	0	0	0	0	0	-100,00	-100,00
7	Kubis	1.512	2.549	2.175	5.126	5.617	15.467	9,57	271,37
8	Kacang Kapri	42	0	0	1	0	1	-100,00	-100,00
	- Kacang Kapri Segar	0	0	0	1	0	1	-100,00	-
	- Kacang Kapri Olahan	42	0	0	0	0	0	-	-100,00
9	Cabai	1.020	1.081	541	1.092	719	3.433	-34,13	-29,50
	- Cabai Segar	72	5	5	7	7	25	8,72	-89,97
	- Cabai Olahan	949	1.075	536	1.085	712	3.408	-34,39	-24,93
10	Jamur dan cendawan	129	130	172	155	113	569	-27,41	-12,59
	- Jamur dan cendawan Segar	10	8	16	32	8	65	-73,66	-12,45
	- Jamur dan cendawan Olahan	119	122	156	123	104	505	-15,35	-12,60
<b>B</b>	<b>BUAH-BUAHAN</b>								
11	Mangga	68	315	266	617	250	1.448	-59,51	267,54
	- Mangga Segar	9	0	1	1	0	1	-100,00	-100,00
	- Mangga Olahan	59	315	265	617	250	1.447	-59,47	322,91
12	Manggis	825	4.570	2.397	1.050	443	8.460	-57,81	-46,34
13	Jeruk	421	51	96	229	181	558	-20,98	-56,98
	- Jeruk Segar	394	18	57	180	129	384	-28,37	-67,23
	- Jeruk Olahan	27	33	39	49	52	173	6,32	94,27
14	Anggur	0,20	11,42	0,47	2,55	28,85	43,29	1.030,27	14.534,71
	- Anggur Segar	0	0	0	0	28	28	-	-
	- Anggur Olahan	0,20	11,42	0,47	2,55	1,15	15,59	-55,02	482,36
15	Pepaya	0	1	0	1	0	2	-96,48	-80,38
16	Apel	2	0	8	0	19	27	47.161,40	929,36
	- Apel Segar	0	0	0	0	0	0	-	-
	- Apel Olahan	2	0	8	0	19	27	47.161,40	929,36
17	Nenas	23.432	21.037	19.718	25.427	25.102	91.284	-1,28	7,13
	- Nenas Segar	1.100	726	583	615	536	2.460	-12,92	-51,31
	- Nenas Olahan	22.332	20.311	19.134	24.812	24.566	88.824	-0,99	10,01
18	Pir	0	18	4	0	18	39	-	-
	- Pir Segar	0	0	0	0	0	0	-	-
	- Pir Olahan	0	18	4	0	18	39	-	-
19	Pisang	1.032	2.623	2.181	2.648	74	7.526	-97,20	-92,82
20	Salak	122	140	169	211	161	681	-23,58	32,28
<b>C</b>	<b>TANAMAN HIAS</b>								
21	Anggrek	3	0	2	0	6	8	-	65,66
22	Tanaman Hias Lainnya	521	934	588	780	1.007	3.309	29,15	93,28
<b>D</b>	<b>TANAMAN OBAT</b>								
23	Jahe	243	244	190	400	414	1.247	3,42	69,85
	- Jahe Segar	236	236	186	393	411	1.226	4,69	74,10
	- Jahe Olahan	7	7	4	7	2	21	-66,10	-66,77
24	Turmeric (curcuma)	236	1.146	594	336	646	2.722	92,44	173,46
<b>E</b>	<b>HORTIKULTURA LAINNYA</b>	5.095	4.934	4.885	5.121	5.803	20.743	13,32	13,91
	<b>Total</b>	<b>35.205</b>	<b>40.220</b>	<b>34.337</b>	<b>43.607</b>	<b>41.001</b>	<b>159.164</b>	<b>-5,98</b>	<b>16,46</b>

Sumber : Badan Pusat Statistik, diolah Pusdatin

(WBK)

Keterangan : Cakupan kode HS yang digunakan sesuai dengan BTKI 2017

\*) Angka Sementara

Tabel 11. Nilai Ekspor Komoditas Hortikultura Indonesia, April 2021 dan Januari s.d April 2022

(000 USD)

No	Komoditas	2021	2022					Pertumbuhan	Pertumbuhan
		April	Januari	Februari	Maret	April*)	Jan-April*)	Apr'22 thd Mar'22 (%)	Apr'22 thd Apr'21 (%)
<b>A</b>	<b>SAYURAN</b>								
1	Bawang Merah	8	1	30	5	91	127	1.886,69	1.090,69
	- Bawang Merah Segar	8	0	1	0	0	1	-	-100,00
	- Bawang Merah Olahan	0	1	28	5	91	126	1.886,69	-
2	Bawang Putih	2	70	1	2	0	72	-96,50	-96,73
	- Bawang Putih Segar	0	0	0	0	0	0	-100,00	-100,00
	- Bawang Putih Olahan	2,12	69,51	0,89	1,88	0,07	72,34	-96,27	-96,70
3	Bawang Bombay	0	0	1	1	7	9	552,33	1.905,78
	- Bawang Bombay Segar	0	0	0	1	0	1	-100,00	-100,00
	- Bawang Bombay Olahan	0	0	1	0	7	8	87.928,18	-
4	Kentang	442	430	411	521	374	1.736	-28,16	-15,34
	- Kentang Segar	174	195	166	280	34	675	-87,91	-80,53
	- Kentang Olahan	268	236	245	240	340	1.061	41,60	27,03
5	Tomat	141	176	114	40	367	697	812,51	159,56
	- Tomat Segar	21	20	12	23	15	70	-32,91	-27,29
	- Tomat Olahan	120	156	102	18	352	627	1.908,29	192,06
6	Bunga Kol dan Brokoli	0	0	0	1	0	1	-100,00	-100,00
7	Kubis	418	674	457	1.196	1.381	3.708	15,47	230,20
8	Kacang Kapri	58	0	0	2	0	2	-100,00	-100,00
	- Kacang Kapri Segar	0	0	0	2	0	2	-100,00	-
	- Kacang Kapri Olahan	58	0	0	0	0	0	-	-100,00
9	Cabai	2.234	2.443	1.433	2.400	1.337	7.613	-44,31	-40,17
	- Cabai Segar	179	8	8	13	10	40	-22,62	-94,41
	- Cabai Olahan	2.055	2.435	1.425	2.387	1.327	7.574	-44,43	-35,44
10	Jamur dan cendawan	287	263	348	282	248	1.141	-12,31	-13,72
	- Jamur dan cendawan Segar	52	45	61	69	46	222	-33,59	-11,93
	- Jamur dan cendawan Olahan	235	218	287	213	202	919	-5,39	-14,12
<b>B</b>	<b>BUAH-BUAHAN</b>								
11	Mangga	98	243	372	800	431	1.846	-46,18	337,53
	- Mangga Segar	14	1	0	1	0	3	-100,00	-100,00
	- Mangga Olahan	84	242	372	799	431	1.844	-46,10	411,34
12	Manggis	2.607	13.576	6.792	3.283	1.180	24.831	-64,07	-54,75
13	Jeruk	212	81	130	203	167	581	-18,12	-21,55
	- Jeruk Segar	159	46	72	138	81	337	-41,36	-49,08
	- Jeruk Olahan	53	35	58	65	85	244	31,42	61,49
14	Anggur	1,13	36,06	3,06	10,95	55,88	105,95	410,24	4.829,69
	- Anggur Segar	0	0	0	0	46	46	-	-
	- Anggur Olahan	1,13	36,06	3,06	10,95	10,21	60,28	-6,76	800,87
15	Pepaya	0	1	0	0	0	1	-74,69	-86,98
16	Apel	10	0	15	0	58	74	23.245,15	491,48
	- Apel Segar	0	0	0	0	0	0	-	-
	- Apel Olahan	10	0	15	0	58	74	23.245,15	491,48
17	Nenas	29.476	26.745	25.264	32.490	31.653	116.152	-2,58	7,39
	- Nenas Segar	630	428	340	359	310	1.438	-13,59	-50,80
	- Nenas Olahan	28.845	26.316	24.924	32.131	31.343	114.714	-2,45	8,66
18	Pir	0	17	4	0	18	39	-	-
	- Pir Segar	0	0	0	0	0	0	-	-
	- Pir Olahan	0	17	4	0	18	39	-	-
19	Pisang	498	1.022	990	1.160	50	3.222	-95,72	-90,04
20	Salak	200	128	140	213	181	663	-15,06	-9,54
<b>C</b>	<b>TANAMAN HIAS</b>								
21	Anggrek	22	0	10	0	40	50	-	82,06
22	Tanaman Hias Lainnya	2.314	2.821	2.083	2.300	2.262	9.465	-1,66	-2,29
<b>D</b>	<b>TANAMAN OBAT</b>								
23	Jahe	127	264	109	497	405	1.275	-18,61	219,31
	- Jahe Segar	98	229	82	462	365	1.138	-20,91	273,69
	- Jahe Olahan	29	35	27	36	40	137	11,17	36,39
24	Turmeric (curcuma)	240	1.049	552	310	577	2.488	85,81	140,74
<b>E</b>	<b>HORTIKULTURA LAINNYA</b>	18.091	18.228	14.701	15.635	16.262	64.826	4,02	-10,11
	<b>Total</b>	<b>57.488</b>	<b>68.268</b>	<b>53.962</b>	<b>61.353</b>	<b>57.142</b>	<b>240.725</b>	<b>-6,86</b>	<b>-0,60</b>

Sumber : Badan Pusat Statistik, diolah Pusdatin

(WBK)

Keterangan : Cakupan kode HS yang digunakan sesuai dengan BTKI 2017

\*) Angka Sementara

Tabel 12. Volume Impor Komoditas Hortikultura Indonesia, April 2021 dan Januari s.d April 2022

No	Komoditas	(Ton)						Pertumbuhan Apr'22 thd Mar'22 (%)	Pertumbuhan Apr'22 thd Apr'21 (%)
		2021	2022						
		April	Januari	Februari	Maret	April*)	Jan-April*)		
<b>A</b>	<b>SAYURAN</b>								
1	Bawang Merah	59	45	64	83	101	292	21,43	70,84
	- Bawang Merah Segar	0	0	0	0	0	0	-	-
	- Bawang Merah Olahan	59	45	64	83	101	292	21,43	70,84
2	Bawang Putih	44.557	1.016	636	15.935	64.961	82.548	307,66	45,79
	- Bawang Putih Segar	44.121	638	0	15.109	63.858	79.605	322,65	44,73
	- Bawang Putih Olahan	436,00	377,63	636,00	826,04	1.103,06	2.942,73	33,54	153,00
3	Bawang Bombay	12.397	14.885	4.234	12.239	15.369	46.727	25,58	23,97
	- Bawang Bombay Segar	11.334	13.312	2.872	10.717	14.240	41.141	32,88	25,64
	- Bawang Bombay Olahan	1.063	1.574	1.362	1.522	1.129	5.586	-25,83	6,20
4	Kentang	12.116	10.294	6.984	22.890	28.529	68.696	24,63	135,46
	- Kentang Segar	2.676	1.873	772	12.763	18.485	33.893	44,83	590,78
	- Kentang Olahan	9.440	8.421	6.212	10.127	10.043	34.803	-0,82	6,39
5	Tomat	1.163	1.659	1.398	2.019	1.502	6.578	-25,63	29,16
	- Tomat Segar	0	0	0	0	0	0	-	-
	- Tomat Olahan	1.163	1.659	1.398	2.019	1.502	6.578	-25,63	29,16
6	Bunga Kol dan Brokoli	100	153	135	147	163	598	10,75	63,15
7	Kubis	457	614	160	531	495	1.800	-6,66	8,45
8	Kacang Kapri	1.315	1.460	1.881	1.947	352	5.641	-81,92	-73,22
	- Kacang Kapri Segar	1.162	1.397	1.868	1.766	248	5.279	-85,97	-78,68
	- Kacang Kapri Olahan	152	64	13	181	104	362	-42,44	-31,52
9	Cabai	7.076	1.635	1.182	2.540	4.642	9.999	82,73	-34,40
	- Cabai Segar	0	0	0	0	0	0	-	-
	- Cabai Olahan	7.076	1.635	1.182	2.540	4.642	9.999	82,73	-34,40
10	Jamur dan cendawan	457	734	473	1.113	1.061	3.380	-4,69	132,11
	- Jamur dan cendawan Segar	255	419	205	279	521	1.423	86,64	104,23
	- Jamur dan cendawan Olahan	202	316	268	834	540	1.957	-35,26	167,31
<b>B</b>	<b>BUAH-BUAHAN</b>								
11	Mangga	173	466	364	211	97	1.138	-53,85	-43,62
	- Mangga Segar	0	0	0	0	0	0	-100,00	-
	- Mangga Olahan	173	466	364	211	97	1.138	-53,85	-43,62
12	Manggis	0	0	0	0	0	0	-	-
13	Jeruk	15.281	27.480	4.049	19.678	19.820	71.026	0,72	29,70
	- Jeruk Segar	13.674	26.015	2.579	17.644	18.579	64.817	5,30	35,87
	- Jeruk Olahan	1.607	1.465	1.470	2.034	1.241	6.209	-38,97	-22,77
14	Anggur	9.974,96	4.788,91	2.073,92	7.127,36	8.464,09	22.454,28	18,75	-15,15
	- Anggur Segar	9.473	4.540	1.877	6.553	8.045	21.014	22,77	-15,08
	- Anggur Olahan	501,56	249,40	197,06	574,85	419,28	1.440,59	-27,06	-16,40
15	Pepaya	0	0	0	0	0	0	-	-
16	Apel	11.797	13.700	2.152	14.626	31.043	61.521	112,24	163,13
	- Apel Segar	11.722	13.603	2.002	14.434	31.000	61.039	114,76	164,45
	- Apel Olahan	75	97	150	192	43	482	-77,51	-42,46
17	Nenas	1	3	18	6	12	38	109,06	1.339,88
	- Nenas Segar	0	0	0	0	0	0	-	-
	- Nenas Olahan	1	3	18	6	12	38	109,06	1.339,88
18	Pir	21.030	17.665	23.936	12.567	21.393	75.559	70,23	1,72
	- Pir Segar	21.030	17.665	23.936	12.567	21.393	75.559	70,23	1,72
	- Pir Olahan	0	0	0	0	0	0	-100,00	-
19	Pisang	0	0	0	0	0	0	-	-100,00
20	Salak	0	0	0	0	0	0	-	-
<b>C</b>	<b>TANAMAN HIAS</b>								
21	Anggrek	34	28	10	38	16	92	-57,52	-52,12
22	Tanaman Hias Lainnya	0	1.566	1.314	1.293	699	4.872	-45,92	-
<b>D</b>	<b>TANAMAN OBAT</b>								
23	Jahe	249	12	53	134	96	295	-28,37	-61,42
	- Jahe Segar	207	11	41	123	95	269	-22,98	-54,33
	- Jahe Olahan	41	1	12	11	1	26	-88,19	-96,84
24	Turmeric (curcuma)	209	205	253	161	190	808	18,39	-9,08
<b>E</b>	<b>HORTIKULTURA LAINNYA</b>	15.826	11.763	9.099	16.789	16.475	54.126	-1,87	4,10
	<b>Total</b>	<b>154.271</b>	<b>110.171</b>	<b>60.467</b>	<b>132.073</b>	<b>215.479</b>	<b>518.190</b>	<b>63,15</b>	<b>39,68</b>

Sumber : Badan Pusat Statistik, diolah Pusdatin

(WBK)

Keterangan : Cakupan kode HS yang digunakan sesuai dengan BTKI 2017

\*) Angka Sementara

Tabel 13. Nilai Impor Komoditas Hortikultura Indonesia, April 2021 dan Januari s.d April 2022

(000 USD)

No	Komoditas	2021	2022					Pertumbuhan Apr'22 thd Mar'22 (%)	Pertumbuhan Apr'22 thd Apr'21 (%)
		April	Januari	Februari	Maret	April*)	Jan-April*)		
<b>A</b>	<b>SAYURAN</b>								
1	Bawang Merah	76	76	80	82	115	353	39,28	50,89
	- Bawang Merah Segar	0	0	0	0	0	0	-	-
	- Bawang Merah Olahan	76	76	80	82	115	353	39,28	50,89
2	Bawang Putih	48.605	1.369	1.288	20.575	75.498	98.730	266,94	55,33
	- Bawang Putih Segar	47.617	609	0	18.505	73.290	92.404	296,06	53,92
	- Bawang Putih Olahan	988	760,17	1.288,45	2.069,99	2.208,28	6.326,89	6,68	123,45
3	Bawang Bombay	8.766	9.968	4.371	11.122	11.680	37.141	5,02	33,24
	- Bawang Bombay Segar	6.080	6.728	1.713	7.779	9.346	25.566	20,14	53,71
	- Bawang Bombay Olahan	2.686	3.240	2.658	3.343	2.334	11.575	-30,17	-13,09
4	Kentang	10.998	9.990	7.187	16.065	20.219	53.460	25,86	83,84
	- Kentang Segar	1.451	926	553	5.183	8.818	15.480	70,13	507,58
	- Kentang Olahan	9.547	9.064	6.634	10.881	11.401	37.980	4,77	19,42
5	Tomat	1.178	1.979	1.509	2.216	1.707	7.411	-22,95	44,87
	- Tomat Segar	0	5	0	0	0	5	-	-
	- Tomat Olahan	1.178	1.974	1.509	2.216	1.707	7.406	-22,95	44,87
6	Bunga Kol dan Brokoli	193	286	264	261	271	1.082	3,83	40,28
7	Kubis	416	575	187	433	402	1.597	-7,09	-3,24
8	Kacang Kapri	687	734	969	1.019	303	3.026	-70,27	-55,88
	- Kacang Kapri Segar	514	683	949	879	169	2.680	-80,77	-67,12
	- Kacang Kapri Olahan	173	52	20	141	134	346	-4,74	-22,39
9	Cabai	15.166	3.130	2.115	5.734	11.446	22.425	99,61	-24,53
	- Cabai Segar	0	0	0	0	0	0	-	-
	- Cabai Olahan	15.166	3.130	2.115	5.734	11.446	22.425	99,61	-24,53
10	Jamur dan cendawan	1.414	1.987	1.329	2.422	2.685	8.424	10,86	89,96
	- Jamur dan cendawan Segar	788	1.236	587	826	1.465	4.114	77,38	85,87
	- Jamur dan cendawan Olahan	625	752	742	1.596	1.220	4.310	-23,57	95,12
<b>B</b>	<b>BUAH-BUAHAN</b>								
11	Mangga	334	768	561	402	282	2.013	-29,70	-15,59
	- Mangga Segar	0	0	0	0	0	0	-100,00	-
	- Mangga Olahan	334	768	561	401	282	2.012	-29,68	-15,59
12	Manggis	0	0	0	0	0	0	-	-
13	Jeruk	22.326	42.678	6.097	32.203	32.063	113.041	-0,44	43,61
	- Jeruk Segar	20.111	40.484	3.956	28.533	30.195	103.168	5,82	50,14
	- Jeruk Olahan	2.215	2.194	2.141	3.670	1.868	9.873	-49,11	-15,69
14	Anggur	40.319,58	16.063,60	7.843,62	24.971,47	33.979,54	82.858,22	36,07	-15,72
	- Anggur Segar	39.251	15.554	7.443	23.682	33.066	79.745	39,63	-15,76
	- Anggur Olahan	1.068,21	509,13	400,89	1.289,84	913,70	3.113,55	-29,16	-14,46
15	Pepaya	0	0	0	0	0	0	-	-
16	Apel	17.394	29.287	4.792	30.648	64.913	129.640	111,80	273,20
	- Apel Segar	17.243	29.095	4.584	30.348	64.788	128.815	113,48	275,73
	- Apel Olahan	150	192	208	300	126	825	-58,11	-16,46
17	Nenas	4	7	25	9	21	62	123,31	415,03
	- Nenas Segar	0	0	0	0	0	0	-	-
	- Nenas Olahan	4	7	25	9	21	62	123,31	415,03
18	Pir	29.099	25.632	34.066	18.276	31.328	109.303	71,42	7,66
	- Pir Segar	29.099	25.632	34.066	18.276	31.328	109.303	71,42	7,66
	- Pir Olahan	0	0	0	0	0	0	-100,00	-
19	Pisang	0	0	0	0	0	0	-	-100,00
20	Salak	0	0	0	0	0	0	-	-
<b>C</b>	<b>TANAMAN HIAS</b>								
21	Anggrek	303	445	46	464	228	1.184	-50,88	-24,78
22	Tanaman Hias Lainnya	0	2.746	2.169	2.673	1.245	8.833	-53,41	-
<b>D</b>	<b>TANAMAN OBAT</b>								
23	Jahe	459	14	78	137	139	369	1,38	-69,64
	- Jahe Segar	388	6	61	63	126	256	98,22	-67,60
	- Jahe Olahan	71	8	18	74	14	113	-81,51	-80,74
24	Turmeric (curcuma)	275	316	421	255	318	1.311	24,72	15,67
<b>E</b>	<b>HORTIKULTURA LAINNYA</b>	26.626	24.640	19.233	34.353	27.625	105.851	-19,59	3,75
	<b>Total</b>	<b>224.640</b>	<b>172.692</b>	<b>94.631</b>	<b>204.322</b>	<b>316.469</b>	<b>788.113</b>	<b>54,89</b>	<b>40,88</b>

Sumber : Badan Pusat Statistik, diolah Pusdatin

(WBK)

Keterangan : Cakupan kode HS yang digunakan sesuai dengan BTKI 2017

\*) Angka Sementara



Tabel 14. Neraca Volume Komoditas Hortikultura Indonesia, April 2021 dan Januari s.d April 2022

No	Komoditas	2021	2022					Pertumbuhan Apr'22 thd Mar'22 (%)	Pertumbuhan Apr'22 thd Apr'21 (%)
		April	Januari	Februari	Maret	April*)	Jan-April*)		
<b>(Ton)</b>									
<b>A</b>	<b>SAYURAN</b>								
1	Bawang Merah	-56	-44	-60	-81	-70	-256	14,07	-24,00
	- Bawang Merah Segar	2	0	1	0	0	1	-	-100,00
	- Bawang Merah Olahan	-59	-44	-61	-81	-70	-256	14,07	-18,81
2	Bawang Putih	-44.556	-983	-636	-15.934	-64.961	-82.514	-307,68	-45,80
	- Bawang Putih Segar	-44.121	-638	0	-15.109	-63.858	-79.605	-322,65	-44,73
	- Bawang Putih Olahan	-435	-345	-636	-825	-1.103	-2.910	-33,65	-153,31
3	Bawang Bombay	-12.397	-14.885	-4.234	-12.239	-15.367	-46.725	-25,56	-23,96
	- Bawang Bombay Segar	-11.334	-13.312	-2.872	-10.717	-14.240	-41.141	-32,88	-25,64
	- Bawang Bombay Olahan	-1.063	-1.574	-1.362	-1.522	-1.126	-5.583	25,98	-5,98
4	Kentang	-11.741	-10.019	-6.716	-22.505	-28.433	-67.674	-26,34	-142,18
	- Kentang Segar	-2.436	-1.642	-566	-12.436	-18.469	-33.114	-48,51	-658,17
	- Kentang Olahan	-9.305	-8.377	-6.150	-10.069	-9.964	-34.560	1,04	-7,09
5	Tomat	-1.042	-1.529	-1.318	-1.996	-1.231	-6.074	38,35	-18,14
	- Tomat Segar	8	14	4	8	6	33	-23,00	-23,45
	- Tomat Olahan	-1.050	-1.543	-1.323	-2.004	-1.237	-6.107	38,28	-17,82
6	Bunga Kol dan Brokoli	-100	-153	-135	-147	-163	-598	-10,93	-63,56
7	Kubis	1.056	1.935	2.014	4.595	5.121	13.666	11,45	385,13
8	Kacang Kapri	-1.273	-1.460	-1.881	-1.947	-352	-5.640	81,91	72,33
	- Kacang Kapri Segar	-1.162	-1.396	-1.868	-1.766	-248	-5.278	85,96	78,68
	- Kacang Kapri Olahan	-110	-64	-13	-181	-104	-362	42,44	5,36
9	Cabai	-6.056	-554	-641	-1.448	-3.923	-6.566	-170,85	35,23
	- Cabai Segar	72	5	5	7	7	25	8,72	-89,97
	- Cabai Olahan	-6.128	-560	-646	-1.455	-3.930	-6.590	-170,12	35,87
10	Jamur dan cendawan	-328	-604	-301	-958	-948	-2.811	1,01	-188,87
	- Jamur dan cendawan Segar	-245	-411	-189	-247	-512	-1.359	-107,47	-108,82
	- Jamur dan cendawan Olahan	-83	-194	-112	-711	-436	-1.452	38,70	-425,96
<b>B</b>	<b>BUAH-BUAHAN</b>								
11	Mangga	-105	-151	-98	407	153	311	-62,44	246,14
	- Mangga Segar	9	0	1	1	0	1	-100,00	-100,00
	- Mangga Olahan	-113	-151	-99	406	153	309	-62,39	234,67
12	Manggis	825	4.570	2.397	1.050	443	8.460	-57,81	-46,34
13	Jeruk	-14.860	-27.429	-3.953	-19.449	-19.639	-70.469	-0,98	-32,16
	- Jeruk Segar	-13.280	-25.997	-2.522	-17.464	-18.450	-64.433	-5,65	-38,93
	- Jeruk Olahan	-1.580	-1.431	-1.430	-1.985	-1.189	-6.036	40,09	24,75
14	Anggur	-9.975	-4.777	-2.073	-7.125	-8.435	-22.411	-18,39	15,43
	- Anggur Segar	-9.473	-4.540	-1.877	-6.553	-8.017	-20.986	-22,35	15,37
	- Anggur Olahan	-501	-238	-197	-572	-418	-1.425	26,94	16,60
15	Pepaya	0	1	0	1	0	2	-96,48	-80,38
16	Apel	-11.796	-13.700	-2.144	-14.626	-31.024	-61.494	-112,11	-163,01
	- Apel Segar	-11.722	-13.603	-2.002	-14.434	-31.000	-61.039	-114,76	-164,45
	- Apel Olahan	-73	-97	-142	-192	-24	-455	87,35	66,83
17	Nenas	23.431	21.035	19.700	25.422	25.090	91.247	-1,30	7,08
	- Nenas Segar	1.100	726	583	615	536	2.460	-12,92	-51,31
	- Nenas Olahan	22.331	20.308	19.117	24.807	24.555	88.787	-1,02	9,96
18	Pir	-21.030	-17.647	-23.932	-12.567	-21.375	-75.520	-70,09	-1,64
	- Pir Segar	-21.030	-17.665	-23.936	-12.567	-21.393	-75.559	-70,23	-1,72
	- Pir Olahan	0	18	4	0	18	39	127.792,86	-
19	Pisang	1.032	2.623	2.181	2.648	74	7.526	-97,20	-92,82
20	Salak	122	140	169	211	161	681	-23,58	32,28
<b>C</b>	<b>TANAMAN HIAS</b>								
21	Anggrek	-30	-28	-8	-38	-11	-85	72,02	65,01
22	Tanaman Hias Lainnya	521	-632	-726	-513	308	-1.563	160,05	-40,89
<b>D</b>	<b>TANAMAN OBAT</b>								
23	Jahe	-5	231	137	266	317	952	19,46	5.934,32
	- Jahe Segar	29	225	146	270	316	957	17,31	1.002,73
	- Jahe Olahan	-34	6	-9	-4	1	-5	129,08	103,31
24	Turmeric (curcuma)	27	941	342	175	456	1.914	160,28	1.571,48
<b>E</b>	<b>HORTIKULTURA LAINNYA</b>								
		-10.732	-6.829	-4.214	-11.668	-10.672	-33.383	8,54	0,55
	<b>Total</b>	<b>-119.067</b>	<b>-69.951</b>	<b>-26.130</b>	<b>-88.467</b>	<b>-174.479</b>	<b>-359.026</b>	<b>-97,23</b>	<b>-46,54</b>

Sumber : Badan Pusat Statistik, diolah Pusdatin

(WBK)

Keterangan : Cakupan kode HS yang digunakan sesuai dengan BTKI 2017

\*) Angka Sementara

Tabel 15. Neraca Nilai Komoditas Hortikultura Indonesia, April 2021 dan Januari s.d April 2022

(000 USD)

No	Komoditas	2021	2022					Pertumbuhan Apr'22 thd Mar'22 (%)	Pertumbuhan Apr'22 thd Apr'21 (%)
		April	Januari	Februari	Maret	April*)	Jan-April*)		
<b>A</b>	<b>SAYURAN</b>								
1	Bawang Merah	-68	-75	-50	-78	-24	-226	69,78	65,62
	- Bawang Merah Segar	8	0	1	0	0	1	-	-100,00
	- Bawang Merah Olahan	-76	-75	-51	-78	-24	-228	69,78	69,09
2	Bawang Putih	-48.603	-1.299	-1.288	-20.573	-75.498	-98.658	-266,98	-55,34
	- Bawang Putih Segar	-47.617	-609	0	-18.505	-73.290	-92.403	-296,06	-53,92
	- Bawang Putih Olahan	-986	-691	-1.288	-2.068	-2.208	-6.255	-6,77	-123,92
3	Bawang Bombay	-8.766	-9.968	-4.370	-11.121	-11.673	-37.132	-4,97	-33,17
	- Bawang Bombay Segar	-6.080	-6.728	-1.713	-7.778	-9.346	-25.565	-20,16	-53,72
	- Bawang Bombay Olahan	-2.686	-3.240	-2.657	-3.343	-2.328	-11.567	30,37	13,34
4	Kentang	-10.556	-9.560	-6.776	-15.544	-19.845	-51.724	-27,67	-87,99
	- Kentang Segar	-1.277	-732	-387	-4.903	-8.784	-14.805	-79,17	-587,73
	- Kentang Olahan	-9.279	-8.828	-6.389	-10.641	-11.061	-36.919	-3,94	-19,20
5	Tomat	-1.037	-1.803	-1.395	-2.176	-1.340	-6.714	38,39	-29,24
	- Tomat Segar	21	16	12	23	15	66	-32,91	-27,29
	- Tomat Olahan	-1.058	-1.819	-1.407	-2.198	-1.356	-6.780	38,33	-28,12
6	Bunga Kol dan Brokoli	-193	-286	-264	-260	-271	-1.080	-4,29	-40,40
7	Kubis	2	99	270	763	978	2.111	28,28	40.532,25
8	Kacang Kapri	-629	-734	-969	-1.018	-303	-3.024	70,23	51,82
	- Kacang Kapri Segar	-514	-683	-949	-877	-169	-2.678	80,73	67,12
	- Kacang Kapri Olahan	-115	-52	-20	-141	-134	-346	4,74	-16,75
9	Cabai	-12.932	-687	-682	-3.334	-10.109	-14.812	-203,24	21,83
	- Cabai Segar	179	8	8	13	10	40	-22,62	-94,41
	- Cabai Olahan	-13.112	-695	-690	-3.347	-10.119	-14.851	-202,37	22,82
10	Jamur dan cendawan	-1.127	-1.725	-981	-2.140	-2.438	-7.283	-13,91	-116,37
	- Jamur dan cendawan Segar	-736	-1.190	-526	-757	-1.419	-3.892	-87,53	-92,81
	- Jamur dan cendawan Olahan	-390	-534	-455	-1.383	-1.018	-3.391	26,37	-160,79
<b>B</b>	<b>BUAH-BUAHAN</b>								
11	Mangga	-236	-524	-188	398	148	-166	-62,79	162,82
	- Mangga Segar	14	1	0	1	0	2	-100,00	-100,00
	- Mangga Olahan	-250	-525	-189	397	148	-169	-62,69	159,26
12	Manggis	2.607	13.576	6.792	3.283	1.180	24.831	-64,07	-54,75
13	Jeruk	-22.114	-42.598	-5.966	-32.000	-31.896	-112.460	0,32	-44,24
	- Jeruk Segar	-19.951	-40.438	-3.884	-28.395	-30.114	-102.830	-6,05	-50,94
	- Jeruk Olahan	-2.163	-2.159	-2.082	-3.605	-1.782	-9.629	50,56	17,58
14	Anggur	-40.318	-16.028	-7.841	-24.961	-33.924	-82.752	-35,91	15,86
	- Anggur Segar	-39.251	-15.554	-7.443	-23.682	-33.020	-79.699	-39,43	15,88
	- Anggur Olahan	-1.067	-473	-398	-1.279	-903	-3.053	29,35	15,33
15	Pepaya	0	1	0	0	0	1	-74,69	-86,98
16	Apel	-17.384	-29.287	-4.776	-30.648	-64.855	-129.566	-111,62	-273,08
	- Apel Segar	-17.243	-29.095	-4.584	-30.348	-64.788	-128.815	-113,48	-275,73
	- Apel Olahan	-140	-192	-193	-299	-67	-751	77,50	52,04
17	Nenas	29.472	26.738	25.240	32.480	31.632	116.090	-2,61	7,33
	- Nenas Segar	630	428	340	359	310	1.438	-13,59	-50,80
	- Nenas Olahan	28.841	26.309	24.899	32.121	31.322	114.652	-2,49	8,60
18	Pir	-29.099	-25.615	-34.063	-18.276	-31.310	-109.264	-71,32	-7,60
	- Pir Segar	-29.099	-25.632	-34.066	-18.276	-31.328	-109.303	-71,42	-7,66
	- Pir Olahan	0	17	4	0	18	39	354.820,00	-
19	Pisang	498	1.022	990	1.160	50	3.222	-95,72	-90,04
20	Salak	200	128	140	213	181	663	-15,06	-9,54
<b>C</b>	<b>TANAMAN HIAS</b>								
21	Anggrek	-281	-445	-36	-464	-188	-1.134	59,51	33,15
22	Tanaman Hias Lainnya	2.314	75	-86	-373	1.016	632	372,59	-56,09
<b>D</b>	<b>TANAMAN OBAT</b>								
23	Jahe	-332	251	30	360	266	906	-26,24	179,94
	- Jahe Segar	-290	223	21	398	240	882	-39,86	182,58
	- Jahe Olahan	-42	28	9	-38	26	24	167,56	161,72
24	Turmeric (curcuma)	-36	733	131	55	258	1.177	369,06	823,31
<b>E</b>	<b>HORTIKULTURA LAINNYA</b>								
		-8.535	-6.412	-4.532	-18.719	-11.362	-41.026	39,30	-33,13
	<b>Total</b>	<b>-167.152</b>	<b>-104.424</b>	<b>-40.669</b>	<b>-142.968</b>	<b>-259.327</b>	<b>-547.389</b>	<b>-81,39</b>	<b>-55,14</b>

Sumber : Badan Pusat Statistik, diolah Pusdatin

(WBK)

Keterangan : Cakupan kode HS yang digunakan sesuai dengan BTKI 2017

\*) Angka Sementara

Tabel 16. Volume Ekspor Komoditas Perkebunan Indonesia, April 2021 dan Januari s.d April 2022

No	Komoditas	2021	2022				Pertumbuhan Apr'22 thd Mar'22 (%)	Pertumbuhan Apr'22 thd Apr'21 (%)	
		April	Januari	Februari	Maret	April*)			Jan-April*)
1	<b>Kelapa</b>	<b>173.521</b>	<b>145.922</b>	<b>167.096</b>	<b>222.085</b>	<b>141.972</b>	<b>677.074</b>	<b>-36,07</b>	<b>-18,18</b>
	Primer	83.151	60.648	73.084	90.100	70.502	294.335	-21,75	-15,21
	Manufaktur	90.370	85.273	94.012	131.984	71.470	382.739	-45,85	-20,91
2	<b>Karet</b>	<b>236.959</b>	<b>197.987</b>	<b>159.099</b>	<b>193.613</b>	<b>205.317</b>	<b>756.017</b>	<b>6,05</b>	<b>-13,35</b>
	Primer	243	155	68	351	195	768	-44,51	-19,94
	Manufaktur	236.716	197.832	159.030	193.263	205.123	755.248	6,14	-13,35
3	<b>Kelapa Sawit</b>	<b>2.851.947</b>	<b>2.394.853</b>	<b>2.332.371</b>	<b>2.638.470</b>	<b>2.278.928</b>	<b>9.644.623</b>	<b>-13,63</b>	<b>-20,09</b>
	Primer	239.219	348.156	338.157	383.808	297.701	1.367.822	-22,43	24,45
	Manufaktur	2.612.728	2.046.697	1.994.215	2.254.662	1.981.227	8.276.801	-12,13	-24,17
4	<b>Kopi</b>	<b>25.115</b>	<b>37.144</b>	<b>29.715</b>	<b>27.736</b>	<b>450</b>	<b>95.046</b>	<b>-98,38</b>	<b>-98,21</b>
	Primer	24.830	36.883	29.354	27.372	254	93.863	-99,07	-98,98
	Manufaktur	285	261	362	365	196	1.183	-46,32	-31,39
5	<b>T e h</b>	<b>3.876</b>	<b>3.849</b>	<b>3.653</b>	<b>3.265</b>	<b>4.164</b>	<b>14.930</b>	<b>27,53</b>	<b>7,43</b>
	Primer	263	424	437	379	396	1.636	4,60	50,72
	Manufaktur	3.613	3.424	3.216	2.886	3.767	13.293	30,54	4,28
6	<b>Lada</b>	<b>4.889</b>	<b>1.459</b>	<b>2.578</b>	<b>5.188</b>	<b>3.707</b>	<b>12.931</b>	<b>-28,55</b>	<b>-24,18</b>
	Primer	4.727	1.406	2.453	5.053	3.624	12.535	-28,28	-23,34
	Manufaktur	162	53	126	135	83	396	-38,77	-48,92
7	<b>Tembakau</b>	<b>2.358</b>	<b>2.581</b>	<b>3.931</b>	<b>4.214</b>	<b>2.972</b>	<b>13.698</b>	<b>-29,48</b>	<b>26,02</b>
	Primer	358	633	1.119	1.175	1.033	3.960	-12,03	188,43
	Manufaktur	2.000	1.948	2.812	3.039	1.938	9.738	-36,23	-3,08
8	<b>Kakao</b>	<b>30.946</b>	<b>30.448</b>	<b>28.636</b>	<b>29.843</b>	<b>29.587</b>	<b>118.514</b>	<b>-0,86</b>	<b>-4,39</b>
	Primer	770	2.437	1.175	1.022	-	4.633	-100,00	-100,00
	Manufaktur	30.176	28.012	27.461	28.822	29.587	113.881	2,66	-1,95
9	<b>Cengkeh</b>	<b>3.028</b>	<b>541</b>	<b>993</b>	<b>1.745</b>	<b>1.285</b>	<b>4.564</b>	<b>-26,39</b>	<b>-57,58</b>
	Primer	2.921	506	987	1.736	1.267	4.496	-27,01	-56,63
	Manufaktur	107	35	6	10	18	69	85,48	-83,53
10	<b>Kapas</b>	<b>2.101</b>	<b>2.793</b>	<b>2.176</b>	<b>2.803</b>	<b>1.754</b>	<b>9.526</b>	<b>-37,41</b>	<b>-16,51</b>
	Primer	235	387	662	618	614	2.281	-0,66	161,52
	Manufaktur	1.867	2.406	1.514	2.185	1.141	7.245	-47,80	-38,90
11	<b>Pala</b>	<b>2.464</b>	<b>1.483</b>	<b>1.961</b>	<b>2.267</b>	<b>2.249</b>	<b>7.960</b>	<b>-0,79</b>	<b>-8,71</b>
	Primer	2.105	1.098	1.541	1.889	1.821	6.350	-3,58	-13,48
	Manufaktur	359	385	419	378	428	1.610	13,14	19,29
12	<b>Gula Tebu</b>	<b>69.186</b>	<b>90.153</b>	<b>30.576</b>	<b>49.689</b>	<b>53.311</b>	<b>223.729</b>	<b>7,29</b>	<b>-22,95</b>
	- Gula Kristal Mentah/Gula Kasar (raw sugar)	4	0	3	10	13	26	31,55	236,18
	- Gula Kristal Rafinasi (Refined Sugar)	17.444	23.218	30.363	25.343	35.474	114.398	39,97	103,35
	- Gula Kristal Putih (Plantation White Sugar)	236	237	166	262	220	884	-16,20	-6,76
	- Gula lainnya	51.502	66.699	45	24.073	17.604	108.421	-26,87	-65,82
13	<b>Pinang (Primer)</b>	<b>21.563</b>	<b>16.234</b>	<b>18.075</b>	<b>22.378</b>	<b>20.254</b>	<b>76.940</b>	<b>-9,49</b>	<b>-6,07</b>
14	<b>Kacang Mete</b>	<b>1.289</b>	<b>744</b>	<b>696</b>	<b>450</b>	<b>825</b>	<b>2.715</b>	<b>83,43</b>	<b>-35,97</b>
	Primer	500	457	306	54	406	1.223	644,55	-18,87
	Manufaktur	789	286	390	395	420	1.491	6,13	-46,80
15	<b>Lainnya</b>	<b>33.601</b>	<b>35.740</b>	<b>16.555</b>	<b>29.484</b>	<b>22.682</b>	<b>104.462</b>	<b>-23,07</b>	<b>-32,50</b>
	<b>Total</b>	<b>3.462.843</b>	<b>2.961.931</b>	<b>2.798.111</b>	<b>3.233.230</b>	<b>2.769.457</b>	<b>11.762.729</b>	<b>-14,34</b>	<b>-20,02</b>

Sumber : Badan Pusat Statistik, diolah Pusdatin

(MM)

Keterangan : Cakupan kode HS yang digunakan sesuai dengan BTKI 2017

\*) Angka Sementara

Tabel 17. Nilai Ekspor Komoditas Perkebunan Indonesia, April 2021 dan Januari s.d April 2022

(USD 000)

No	Komoditas	2021	2022					Pertumbuhan Apr'22 thd Mar'22 (%)	Pertumbuhan Apr'22 thd Apr'21 (%)
		April	Januari	Februari	Maret	April*)	Jan-April*)		
1	<b>Kelapa</b>	<b>132.475</b>	<b>128.464</b>	<b>148.246</b>	<b>209.933</b>	<b>106.921</b>	<b>593.565</b>	<b>-49,07</b>	<b>-19,29</b>
	Primer	21.527	17.443	19.974	24.692	19.475	81.583	-21,13	-9,53
	Manufaktur	110.949	111.021	128.272	185.241	87.446	511.982	-52,79	-21,18
2	<b>Karet</b>	<b>412.806</b>	<b>360.034</b>	<b>292.422</b>	<b>358.585</b>	<b>379.441</b>	<b>1.390.483</b>	<b>5,82</b>	<b>-8,08</b>
	Primer	490	303	182	598	400	1.483	-33,02	-18,35
	Manufaktur	412.316	359.731	292.240	357.988	379.041	1.389.000	5,88	-8,07
3	<b>Kelapa Sawit</b>	<b>2.300.590</b>	<b>2.195.952</b>	<b>2.185.145</b>	<b>2.764.683</b>	<b>2.599.352</b>	<b>9.745.132</b>	<b>-5,98</b>	<b>12,99</b>
	Primer	23.968	36.014	31.769	36.780	29.780	134.342	-19,03	24,25
	Manufaktur	2.276.622	2.159.938	2.153.377	2.727.903	2.569.572	9.610.790	-5,80	12,87
4	<b>Kopi</b>	<b>57.815</b>	<b>99.157</b>	<b>86.502</b>	<b>78.084</b>	<b>1.339</b>	<b>265.082</b>	<b>-98,28</b>	<b>-97,68</b>
	Primer	56.890	98.116	85.345	76.940	724	261.126	-99,06	-98,73
	Manufaktur	925	1.041	1.157	1.143	615	3.956	-46,18	-33,47
5	<b>T e h</b>	<b>8.517</b>	<b>7.696</b>	<b>7.282</b>	<b>7.297</b>	<b>8.331</b>	<b>30.605</b>	<b>14,17</b>	<b>-2,19</b>
	Primer	583	763	924	667	593	2.947	-11,10	1,76
	Manufaktur	7.935	6.933	6.358	6.630	7.738	27.658	16,71	-2,48
6	<b>Lada</b>	<b>18.743</b>	<b>7.826</b>	<b>13.042</b>	<b>22.976</b>	<b>18.027</b>	<b>61.870</b>	<b>-21,54</b>	<b>-3,82</b>
	Primer	17.892	7.573	12.403	22.189	17.380	59.546	-21,67	-2,86
	Manufaktur	851	253	639	787	646	2.325	-17,83	-24,07
7	<b>Tembakau</b>	<b>19.343</b>	<b>20.088</b>	<b>23.706</b>	<b>29.929</b>	<b>26.691</b>	<b>100.414</b>	<b>-10,82</b>	<b>37,98</b>
	Primer	3.050	5.975	5.974	11.426	13.841	37.216	21,14	353,76
	Manufaktur	16.293	14.113	17.732	18.504	12.849	63.198	-30,56	-21,14
8	<b>Kakao</b>	<b>101.050</b>	<b>91.348</b>	<b>90.905</b>	<b>100.727</b>	<b>102.933</b>	<b>385.913</b>	<b>2,19</b>	<b>1,86</b>
	Primer	1.947	6.750	3.219	3.222	-	13.191	-100,00	-100,00
	Manufaktur	99.103	84.598	87.686	97.505	102.933	372.722	5,57	3,86
9	<b>Cengkeh</b>	<b>14.341</b>	<b>2.965</b>	<b>5.721</b>	<b>10.490</b>	<b>8.544</b>	<b>27.719</b>	<b>-18,55</b>	<b>-40,43</b>
	Primer	13.808	2.740	5.680	10.394	8.359	27.174	-19,58	-39,46
	Manufaktur	532	224	41	95	184	545	93,22	-65,42
10	<b>Kapas</b>	<b>2.438</b>	<b>3.879</b>	<b>3.041</b>	<b>4.440</b>	<b>3.174</b>	<b>14.533</b>	<b>-28,51</b>	<b>30,18</b>
	Primer	151	335	658	1.009	910	2.911	-9,82	504,49
	Manufaktur	2.288	3.544	2.383	3.431	2.264	11.622	-34,01	-1,03
11	<b>Pala</b>	<b>18.327</b>	<b>12.561</b>	<b>15.377</b>	<b>19.189</b>	<b>17.110</b>	<b>64.237</b>	<b>-10,83</b>	<b>-6,64</b>
	Primer	15.438	9.319	11.112	15.879	13.203	49.513	-16,86	-14,48
	Manufaktur	2.889	3.242	4.265	3.309	3.908	14.725	18,08	35,26
12	<b>Gula Tebu</b>	<b>18.622</b>	<b>26.633</b>	<b>19.348</b>	<b>20.277</b>	<b>25.290</b>	<b>91.548</b>	<b>24,72</b>	<b>35,81</b>
	- Gula Kristal Mentah/Gula Kasar (raw sugar)	9	0	9	6	13	29	128,82	42,06
	- Gula Kristal Rafinasi (Refined Sugar)	8.865	14.517	18.769	15.254	21.508	70.049	41,01	142,63
	- Gula Kristal Putih (Plantation White Sugar)	435	419	334	463	406	1.623	-12,17	-6,62
	- Gula lainnya	9.312	11.696	235	4.555	3.362	19.848	-26,19	-63,90
13	<b>Pinang (Primer)</b>	<b>34.368</b>	<b>26.380</b>	<b>27.482</b>	<b>34.312</b>	<b>28.175</b>	<b>116.348</b>	<b>-17,89</b>	<b>-18,02</b>
14	<b>Kacang Mete</b>	<b>5.016</b>	<b>2.716</b>	<b>2.612</b>	<b>2.523</b>	<b>2.165</b>	<b>10.016</b>	<b>-14,21</b>	<b>-56,84</b>
	Primer	539	619	402	82	546	1.649	568,34	1,39
	Manufaktur	4.477	2.098	2.210	2.441	1.619	8.368	-33,70	-63,85
15	<b>Lainnya</b>	<b>73.919</b>	<b>84.852</b>	<b>52.607</b>	<b>78.215</b>	<b>64.033</b>	<b>279.706</b>	<b>-18,13</b>	<b>-13,37</b>
	<b>Total</b>	<b>3.218.371</b>	<b>3.070.551</b>	<b>2.973.437</b>	<b>3.741.658</b>	<b>3.391.526</b>	<b>13.177.172</b>	<b>-9,36</b>	<b>5,38</b>

Sumber : Badan Pusat Statistik, diolah Pusdatin

(MM)

Keterangan : Cakupan kode HS yang digunakan sesuai dengan BTKI 2017

\*) Angka Sementara

Tabel 18. Volume Impor Komoditas Perkebunan Indonesia, April 2021 dan Januari s.d April 2022

No	Komoditas	(Ton)						Pertumbuhan Apr'22 thd Mar'22 (%)	Pertumbuhan Apr'22 thd Apr'21 (%)
		2021	2022						
		April	Januari	Februari	Maret	April*)	Jan-April*)		
1	<b>Kelapa</b>	<b>541</b>	<b>475</b>	<b>7.956</b>	<b>9.019</b>	<b>946</b>	<b>18.396</b>	<b>-89,51</b>	<b>74,95</b>
	Primer	118	85	91	138	170	484	23,78	44,74
	Manufaktur	423	390	7.865	8.881	776	17.912	-91,27	83,36
2	<b>Karet</b>	<b>3.496</b>	<b>11.233</b>	<b>5.411</b>	<b>19.950</b>	<b>6.277</b>	<b>42.871</b>	<b>-68,54</b>	<b>79,54</b>
	Primer	1.482	2.234	2.127	2.930	1.395	8.686	-52,37	-5,87
	Manufaktur	2.014	8.999	3.285	17.021	4.881	34.185	-71,32	142,42
3	<b>Kelapa Sawit</b>	<b>101</b>	<b>115</b>	<b>180</b>	<b>394</b>	<b>56</b>	<b>746</b>	<b>-85,73</b>	<b>-44,53</b>
	Primer	16	7	64	70	27	168	-60,52	72,28
	Manufaktur	85	108	116	325	29	578	-91,13	-66,30
4	<b>Kopi</b>	<b>4.164</b>	<b>778</b>	<b>1.091</b>	<b>2.157</b>	<b>14</b>	<b>4.040</b>	<b>-99,37</b>	<b>-99,67</b>
	Primer	4.114	668	972	2.067	0	3.707	-100,00	-100,00
	Manufaktur	51	111	118	91	14	334	-85,05	-73,17
5	<b>T e h</b>	<b>1.022</b>	<b>805</b>	<b>977</b>	<b>1.218</b>	<b>1.009</b>	<b>4.009</b>	<b>-17,15</b>	<b>-1,26</b>
	Primer	187	274	293	260	443	1.269	70,14	136,25
	Manufaktur	835	531	684	958	567	2.740	-40,85	-32,11
6	<b>Lada</b>	<b>64</b>	<b>24</b>	<b>33</b>	<b>19</b>	<b>55</b>	<b>132</b>	<b>189,68</b>	<b>-13,01</b>
	Primer	30	0	1	1	1	2	-4,06	-98,26
	Manufaktur	34	24	33	19	55	130	195,34	62,54
7	<b>Tembakau</b>	<b>11.650</b>	<b>12.165</b>	<b>8.471</b>	<b>8.559</b>	<b>11.544</b>	<b>40.739</b>	<b>34,87</b>	<b>-0,91</b>
	Primer	621	1.313	2.116	1.407	1.122	5.958	-20,22	80,77
	Manufaktur	11.029	10.852	6.355	7.152	10.421	34.781	45,70	-5,51
8	<b>Kakao</b>	<b>19.850</b>	<b>28.244</b>	<b>27.863</b>	<b>38.749</b>	<b>5.039</b>	<b>99.895</b>	<b>-87,00</b>	<b>-74,61</b>
	Primer	15.324	20.641	20.728	31.124	-	72.492	-100,00	-100,00
	Manufaktur	4.527	7.603	7.135	7.625	5.039	27.402	-33,91	11,32
9	<b>Cengkeh</b>	<b>1.024</b>	<b>1.399</b>	<b>1.795</b>	<b>4.141</b>	<b>1.998</b>	<b>9.333</b>	<b>-51,77</b>	<b>95,12</b>
	Primer	1.024	1.399	1.795	4.141	1.998	9.332	-51,76	95,12
	Manufaktur	-	0	0	0	0	0	-71,43	-
10	<b>Kapas</b>	<b>53.094</b>	<b>52.381</b>	<b>55.286</b>	<b>49.063</b>	<b>37.574</b>	<b>194.304</b>	<b>-23,42</b>	<b>-29,23</b>
	Primer	51.414	51.604	53.995	47.946	36.393	189.939	-24,10	-29,21
	Manufaktur	1.680	777	1.291	1.117	1.181	4.365	5,74	-29,74
11	<b>Pala</b>	<b>0</b>	<b>22</b>	<b>-</b>	<b>16</b>	<b>12</b>	<b>50</b>	<b>-29,20</b>	<b>1.161.700,00</b>
	Primer	0	7	-	7	2	16	-77,14	159.900,00
	Manufaktur	-	15	-	9	10	34	6,47	-
12	<b>Gula Tebu</b>	<b>679.210</b>	<b>515.542</b>	<b>758.994</b>	<b>828.719</b>	<b>494.729</b>	<b>2.597.984</b>	<b>-40,30</b>	<b>-27,16</b>
	- Gula Kristal Mentah/Gula Kasar (raw sugar)	545.608	503.972	704.806	742.391	465.200	2.416.369	-37,34	-14,74
	- Gula Kristal Rafinasi (Refined Sugar)	2.522	2.100	31.375	2.150	28.573	64.198	1.228,99	1.032,96
	- Gula Kristal Putih (Plantation White Sugar)	111.700	-	22.000	83.500	-	105.500	-100,00	-100,00
	- Gula lainnya	19.380	9.470	813	678	956	11.917	41,14	-95,07
13	<b>Pinang (Primer)</b>	<b>-</b>	<b>-</b>	<b>-</b>	<b>17</b>	<b>-</b>	<b>17</b>	<b>-100,00</b>	<b>-</b>
14	<b>Kacang Mete</b>	<b>1.105</b>	<b>1.179</b>	<b>1.036</b>	<b>1.622</b>	<b>653</b>	<b>4.490</b>	<b>-59,75</b>	<b>-40,91</b>
	Primer	-	1	-	1	-	2	-100,00	-
	Manufaktur	1.105	1.179	1.036	1.621	653	4.488	-59,73	-40,91
15	<b>Lainnya</b>	<b>16.404</b>	<b>23.618</b>	<b>22.114</b>	<b>23.771</b>	<b>10.359</b>	<b>79.861</b>	<b>-56,42</b>	<b>-36,85</b>
	<b>Total</b>	<b>791.725</b>	<b>647.980</b>	<b>891.206</b>	<b>987.415</b>	<b>570.264</b>	<b>3.096.866</b>	<b>-42,25</b>	<b>-27,97</b>

Sumber : Badan Pusat Statistik, diolah Pusdatin

(MM)

Keterangan : Cakupan kode HS yang digunakan sesuai dengan BTKI 2017

\*) Angka Sementara

Tabel 19. Nilai Impor Komoditas Perkebunan Indonesia, April 2021 dan Januari s.d April 2022

(USD 000)

No	Komoditas	2021	2022					Pertumbuhan	Pertumbuhan
		April	Januari	Februari	Maret	April*)	Jan-April*)	Apr'22 thd Mar'22 (%)	Apr'22 thd Apr'21 (%)
1	<b>Kelapa</b>	<b>619</b>	<b>419</b>	<b>14.374</b>	<b>18.427</b>	<b>668</b>	<b>33.888</b>	<b>-96,37</b>	<b>7,97</b>
	Primer	88	128	133	203	246	711	21,36	179,77
	Manufaktur	531	291	14.240	18.224	422	33.177	-97,69	-20,52
2	<b>Karet</b>	<b>7.842</b>	<b>19.537</b>	<b>10.742</b>	<b>29.287</b>	<b>12.082</b>	<b>71.648</b>	<b>-58,74</b>	<b>54,07</b>
	Primer	2.461	3.259	3.223	4.602	2.258	13.342	-50,93	-8,24
	Manufaktur	5.381	16.278	7.519	24.685	9.824	58.306	-60,20	82,57
3	<b>Kelapa Sawit</b>	<b>172</b>	<b>242</b>	<b>272</b>	<b>776</b>	<b>655</b>	<b>1.945</b>	<b>-15,55</b>	<b>279,78</b>
	Primer	27	62	40	162	22	286	-86,17	-17,46
	Manufaktur	145	181	232	614	633	1.659	3,02	335,10
4	<b>Kopi</b>	<b>7.139</b>	<b>3.908</b>	<b>4.231</b>	<b>7.390</b>	<b>260</b>	<b>15.790</b>	<b>-96,48</b>	<b>-96,35</b>
	Primer	6.601	2.881	3.417	6.231	0	12.529	-99,99	-99,99
	Manufaktur	538	1.028	814	1.159	260	3.261	-77,58	-51,67
5	<b>T e h</b>	<b>2.385</b>	<b>2.278</b>	<b>2.726</b>	<b>3.189</b>	<b>2.376</b>	<b>10.568</b>	<b>-25,48</b>	<b>-0,38</b>
	Primer	499	647	667	644	1.067	3.025	65,81	114,06
	Manufaktur	1.887	1.631	2.059	2.545	1.309	7.543	-48,57	-30,63
6	<b>Lada</b>	<b>227</b>	<b>175</b>	<b>231</b>	<b>105</b>	<b>421</b>	<b>933</b>	<b>300,00</b>	<b>85,14</b>
	Primer	83	0	21	4	21	46	506,80	-74,24
	Manufaktur	144	175	210	102	399	886	292,79	177,62
7	<b>Tembakau</b>	<b>57.333</b>	<b>48.011</b>	<b>33.902</b>	<b>37.642</b>	<b>53.417</b>	<b>172.972</b>	<b>41,91</b>	<b>-6,83</b>
	Primer	3.041	2.947	3.032	3.509	2.559	12.048	-27,08	-15,85
	Manufaktur	54.292	45.064	30.869	34.133	50.858	160.924	49,00	-6,32
8	<b>Kakao</b>	<b>56.512</b>	<b>75.902</b>	<b>74.274</b>	<b>101.374</b>	<b>19.251</b>	<b>270.801</b>	<b>-81,01</b>	<b>-65,93</b>
	Primer	40.798	50.204	49.653	72.238	-	172.096	-100,00	-100,00
	Manufaktur	15.714	25.698	24.621	29.136	19.251	98.706	-33,93	22,51
9	<b>Cengkeh</b>	<b>5.391</b>	<b>11.200</b>	<b>14.281</b>	<b>32.368</b>	<b>15.853</b>	<b>73.702</b>	<b>-51,02</b>	<b>194,07</b>
	Primer	5.391	11.197	14.279	32.366	15.851	73.692	-51,02	194,05
	Manufaktur	-	3	3	2	1	9	-40,94	-
10	<b>Kapas</b>	<b>98.208</b>	<b>124.143</b>	<b>115.890</b>	<b>129.440</b>	<b>99.995</b>	<b>469.468</b>	<b>-22,75</b>	<b>1,82</b>
	Primer	95.469	122.505	113.493	127.209	97.787	460.994	-23,13	2,43
	Manufaktur	2.739	1.638	2.397	2.231	2.207	8.474	-1,07	-19,40
11	<b>Pala</b>	<b>0</b>	<b>204</b>	<b>-</b>	<b>99</b>	<b>94</b>	<b>397</b>	<b>-4,98</b>	<b>1.041.822,22</b>
	Primer	0	82	-	46	19	147	-58,00	213.233,33
	Manufaktur	-	123	-	53	75	250	40,75	-
12	<b>Gula Tebu</b>	<b>292.591</b>	<b>248.534</b>	<b>372.553</b>	<b>409.553</b>	<b>252.815</b>	<b>1.283.455</b>	<b>-38,27</b>	<b>-13,59</b>
	- Gula Kristal Mentah/Gula Kasar (raw sugar)	231.908	244.998	342.124	359.472	236.606	1.183.201	-34,18	2,03
	- Gula Kristal Rafinasi (Refined Sugar)	1.413	1.183	17.408	1.275	15.923	35.790	1.148,74	1.027,27
	- Gula Kristal Putih (Plantation White Sugar)	55.014	-	12.804	48.597	-	61.401	-100,00	-100,00
	- Gula lainnya	4.256	2.352	217	208	286	3.063	37,03	-93,29
13	<b>Pinang (Primer)</b>	<b>-</b>	<b>-</b>	<b>-</b>	<b>47</b>	<b>-</b>	<b>47</b>	<b>-100,00</b>	<b>-</b>
14	<b>Kacang Mete</b>	<b>2.199</b>	<b>3.015</b>	<b>2.569</b>	<b>3.637</b>	<b>2.335</b>	<b>11.556</b>	<b>-35,79</b>	<b>6,21</b>
	Primer	-	0	-	0	-	1	-100,00	-
	Manufaktur	2.199	3.014	2.569	3.637	2.335	11.555	-35,79	6,21
15	<b>Lainnya</b>	<b>59.789</b>	<b>76.046</b>	<b>66.325</b>	<b>83.760</b>	<b>59.136</b>	<b>285.267</b>	<b>-29,40</b>	<b>-1,09</b>
	<b>Total</b>	<b>590.406</b>	<b>613.614</b>	<b>712.371</b>	<b>857.093</b>	<b>519.359</b>	<b>2.702.436</b>	<b>-39,40</b>	<b>-12,03</b>

Sumber : Badan Pusat Statistik, diolah Pusdatin

(MM)

Keterangan : Cakupan kode HS yang digunakan sesuai dengan BTKI 2017

\*) Angka Sementara

Tabel 20. Neraca Volume Perdagangan Komoditas Perkebunan Indonesia, April 2021 dan Januari s.d April 2022

No	Komoditas	(Ton)						Pertumbuhan Apr'22 thd Mar'22 (%)	Pertumbuhan Apr'22 thd Apr'21 (%)
		2021	2022						
		April	Januari	Februari	Maret	April*)	Jan-April*)		
1	<b>Kelapa</b>	<b>172.980</b>	<b>145.446</b>	<b>159.140</b>	<b>213.066</b>	<b>141.026</b>	<b>658.678</b>	<b>-33,81</b>	<b>-18,47</b>
	Primer	83.033	60.563	72.993	89.963	70.331	293.850	-21,82	-15,30
	Manufaktur	89.947	84.883	86.147	123.103	70.694	364.827	-42,57	-21,41
2	<b>Karet</b>	<b>233.463</b>	<b>186.755</b>	<b>153.687</b>	<b>173.663</b>	<b>199.041</b>	<b>713.146</b>	<b>14,61</b>	<b>-14,74</b>
	Primer	-1.239	-2.079	-2.059	-2.579	-1.201	-7.918	53,44	3,11
	Manufaktur	234.702	188.834	155.746	176.242	200.242	721.063	13,62	-14,68
3	<b>Kelapa Sawit</b>	<b>2.851.846</b>	<b>2.394.738</b>	<b>2.332.191</b>	<b>2.638.076</b>	<b>2.278.872</b>	<b>9.643.877</b>	<b>-13,62</b>	<b>-20,09</b>
	Primer	239.203	348.149	338.093	383.739	297.674	1.367.654	-22,43	24,44
	Manufaktur	2.612.643	2.046.588	1.994.098	2.254.338	1.981.198	8.276.223	-12,12	-24,17
4	<b>Kopi</b>	<b>20.950</b>	<b>36.366</b>	<b>28.625</b>	<b>25.579</b>	<b>436</b>	<b>91.006</b>	<b>-98,29</b>	<b>-97,92</b>
	Primer	20.716	36.216	28.381	25.305	254	90.156	-99,00	-98,77
	Manufaktur	235	150	243	274	182	850	-33,48	-22,38
5	<b>T e h</b>	<b>2.853</b>	<b>3.044</b>	<b>2.676</b>	<b>2.047</b>	<b>3.154</b>	<b>10.921</b>	<b>54,12</b>	<b>10,54</b>
	Primer	76	151	144	119	-46	367	-138,91	-161,12
	Manufaktur	2.778	2.893	2.532	1.928	3.200	10.554	66,02	15,22
6	<b>Lada</b>	<b>4.825</b>	<b>1.435</b>	<b>2.545</b>	<b>5.169</b>	<b>3.651</b>	<b>12.800</b>	<b>-29,36</b>	<b>-24,33</b>
	Primer	4.697	1.406	2.452	5.052	3.623	12.534	-28,28	-22,86
	Manufaktur	128	29	93	117	28	266	-76,01	-78,20
7	<b>Tembakau</b>	<b>-9.291</b>	<b>-9.584</b>	<b>-4.541</b>	<b>-4.345</b>	<b>-8.572</b>	<b>-27.042</b>	<b>-97,28</b>	<b>7,74</b>
	Primer	-263	-680	-997	-232	-89	-1.998	61,69	66,13
	Manufaktur	-9.029	-8.904	-3.543	-4.113	-8.483	-25.043	-106,25	6,04
8	<b>Kakao</b>	<b>11.096</b>	<b>2.204</b>	<b>773</b>	<b>-8.905</b>	<b>24.548</b>	<b>18.620</b>	<b>375,66</b>	<b>121,23</b>
	Primer	-14.554	-18.204	-19.553	-30.102	0	-67.859	100,00	100,00
	Manufaktur	25.650	20.408	20.325	21.197	24.548	86.479	15,81	-4,30
9	<b>Cengkeh</b>	<b>2.004</b>	<b>-857</b>	<b>-801</b>	<b>-2.396</b>	<b>-713</b>	<b>-4.768</b>	<b>70,24</b>	<b>-135,57</b>
	Primer	1.897	-893	-807	-2.406	-731	-4.836	69,63	-138,51
	Manufaktur	107	35	6	9	18	68	87,82	-83,56
10	<b>Kapas</b>	<b>-50.993</b>	<b>-49.588</b>	<b>-53.110</b>	<b>-46.260</b>	<b>-35.820</b>	<b>-184.778</b>	<b>22,57</b>	<b>29,76</b>
	Primer	-51.179	-51.217	-53.333	-47.329	-35.780	-187.659	24,40	30,09
	Manufaktur	186	1.629	223	1.068	-40	2.880	-103,75	-121,48
11	<b>Pala</b>	<b>2.464</b>	<b>1.460</b>	<b>1.961</b>	<b>2.251</b>	<b>2.238</b>	<b>7.909</b>	<b>-0,58</b>	<b>-9,19</b>
	Primer	2.105	1.091	1.541	1.882	1.820	6.334	-3,30	-13,56
	Manufaktur	359	370	419	369	418	1.575	13,31	16,50
12	<b>Gula Tebu</b>	<b>-610.025</b>	<b>-425.389</b>	<b>-728.418</b>	<b>-779.030</b>	<b>-441.419</b>	<b>-2.374.255</b>	<b>43,34</b>	<b>27,64</b>
	- Gula Kristal Mentah/Gula Kasar (raw sugar)	-545.604	-503.972	-704.803	-742.381	-465.187	-2.416.343	37,34	14,74
	- Gula Kristal Rafinasi (Refined Sugar)	14.922	21.118	-1.012	23.193	6.901	50.200	-70,25	-53,76
	- Gula Kristal Putih (Plantation White Sugar)	-111.464	237	-21.834	-83.238	220	-104.616	100,26	100,20
	- Gula lainnya	32.121	57.229	-768	23.396	16.648	96.504	-28,84	-48,17
13	<b>Pinang (Primer)</b>	<b>21.563</b>	<b>16.234</b>	<b>18.075</b>	<b>22.361</b>	<b>20.254</b>	<b>76.923</b>	<b>-9,42</b>	<b>-6,07</b>
14	<b>Kacang Mete</b>	<b>184</b>	<b>-436</b>	<b>-340</b>	<b>-1.172</b>	<b>172</b>	<b>-1.775</b>	<b>114,71</b>	<b>-6,32</b>
	Primer	500	457	306	54	406	1.222	657,06	-18,87
	Manufaktur	-316	-892	-646	-1.226	-233	-2.997	80,98	26,18
15	<b>Lainnya</b>	<b>17.197</b>	<b>12.123</b>	<b>-5.559</b>	<b>5.714</b>	<b>12.324</b>	<b>24.602</b>	<b>115,69</b>	<b>-28,34</b>
	<b>Total</b>	<b>2.671.118</b>	<b>2.313.950</b>	<b>1.906.905</b>	<b>2.245.815</b>	<b>2.199.193</b>	<b>8.665.863</b>	<b>-2,08</b>	<b>-17,67</b>

Sumber : Badan Pusat Statistik, diolah Pusdatin

Keterangan : Cakupan kode HS yang digunakan sesuai dengan BTKI 2017

\*) Angka Sementara

(MM)

Tabel 21. Neraca Nilai Perdagangan Komoditas Perkebunan Indonesia, April 2021 dan Januari s.d April 2022

(USD 000)

No	Komoditas	2021	2022					Pertumbuhan Apr'22 thd Mar'22 (%)	Pertumbuhan Apr'22 thd Apr'21 (%)
		April	Januari	Februari	Maret	April*)	Jan-April*)		
1	<b>Kelapa</b>	<b>131.857</b>	<b>128.045</b>	<b>133.872</b>	<b>191.506</b>	<b>106.253</b>	<b>559.677</b>	<b>-44,52</b>	<b>-19,42</b>
	Primer	21.439	17.315	19.840	24.489	19.229	80.872	-21,48	-10,31
	Manufaktur	110.418	110.731	114.032	167.017	87.025	478.805	-47,89	-21,19
2	<b>Karet</b>	<b>404.964</b>	<b>340.497</b>	<b>281.680</b>	<b>329.299</b>	<b>367.359</b>	<b>1.318.835</b>	<b>11,56</b>	<b>-9,29</b>
	Primer	-1.971	-2.956	-3.041	-4.005	-1.858	-11.859	53,60	5,73
	Manufaktur	406.935	343.453	284.721	333.303	369.217	1.330.694	10,78	-9,27
3	<b>Kelapa Sawit</b>	<b>2.300.417</b>	<b>2.195.710</b>	<b>2.184.873</b>	<b>2.763.907</b>	<b>2.598.697</b>	<b>9.743.187</b>	<b>-5,98</b>	<b>12,97</b>
	Primer	23.941	35.952	31.728	36.618	29.757	134.057	-18,74	24,30
	Manufaktur	2.276.476	2.159.758	2.153.145	2.727.289	2.568.939	9.609.131	-5,81	12,85
4	<b>Kopi</b>	<b>50.676</b>	<b>95.248</b>	<b>82.271</b>	<b>70.693</b>	<b>1.079</b>	<b>249.292</b>	<b>-98,47</b>	<b>-97,87</b>
	Primer	50.289	95.236	81.928	70.709	724	248.597	-98,98	-98,56
	Manufaktur	387	13	343	-16	355	695	2.315,16	-8,20
5	<b>T e h</b>	<b>6.132</b>	<b>5.418</b>	<b>4.556</b>	<b>4.108</b>	<b>5.955</b>	<b>20.037</b>	<b>44,94</b>	<b>-2,89</b>
	Primer	84	116	257	23	-475	-79	-2.160,99	-665,89
	Manufaktur	6.048	5.302	4.299	4.085	6.429	20.115	57,38	6,30
6	<b>Lada</b>	<b>18.516</b>	<b>7.651</b>	<b>12.811</b>	<b>22.870</b>	<b>17.606</b>	<b>60.938</b>	<b>-23,02</b>	<b>-4,91</b>
	Primer	17.808	7.573	12.382	22.185	17.359	59.499	-21,75	-2,52
	Manufaktur	707	78	429	685	247	1.439	-63,93	-65,07
7	<b>Tembakau</b>	<b>-37.989</b>	<b>-27.923</b>	<b>-10.196</b>	<b>-7.713</b>	<b>-26.726</b>	<b>-72.558</b>	<b>-246,52</b>	<b>29,65</b>
	Primer	9	3.028	2.941	7.916	11.282	25.168	42,52	121.535,94
	Manufaktur	-37.999	-30.951	-13.137	-15.629	-38.009	-97.726	-143,19	-0,03
8	<b>Kakao</b>	<b>44.538</b>	<b>15.446</b>	<b>16.631</b>	<b>-647</b>	<b>83.681</b>	<b>115.111</b>	<b>13.031,34</b>	<b>87,89</b>
	Primer	-38.851	-43.454	-46.434	-69.016	0	-158.905	100,00	100,00
	Manufaktur	83.389	58.900	63.065	68.369	83.681	274.016	22,40	0,35
9	<b>Cengkeh</b>	<b>8.950</b>	<b>-8.235</b>	<b>-8.560</b>	<b>-21.878</b>	<b>-7.309</b>	<b>-45.983</b>	<b>66,59</b>	<b>-181,67</b>
	Primer	8.418	-8.457	-8.598	-21.971	-7.492	-46.518	65,90	-189,00
	Manufaktur	532	222	38	93	183	535	96,67	-65,68
10	<b>Kapas</b>	<b>-95.769</b>	<b>-120.264</b>	<b>-112.849</b>	<b>-125.000</b>	<b>-96.821</b>	<b>-454.935</b>	<b>22,54</b>	<b>-1,10</b>
	Primer	-95.318	-122.170	-112.835	-126.200	-96.878	-458.082	23,23	-1,64
	Manufaktur	-451	1.906	-14	1.200	57	3.148	-95,28	112,56
11	<b>Pala</b>	<b>18.327</b>	<b>12.357</b>	<b>15.377</b>	<b>19.090</b>	<b>17.017</b>	<b>63.840</b>	<b>-10,86</b>	<b>-7,15</b>
	Primer	15.438	9.237	11.112	15.834	13.183	49.366	-16,74	-14,61
	Manufaktur	2.889	3.120	4.265	3.256	3.833	14.474	17,71	32,68
12	<b>Gula Tebu</b>	<b>-273.969</b>	<b>-221.900</b>	<b>-353.205</b>	<b>-389.276</b>	<b>-227.525</b>	<b>-1.191.907</b>	<b>41,55</b>	<b>16,95</b>
	- Gula Kristal Mentah/Gula Kasar (raw sugar)	-231.899	-244.998	-342.115	-359.466	-236.593	-1.183.172	34,18	-2,02
	- Gula Kristal Rafinasi (Refined Sugar)	7.452	13.334	1.361	13.979	5.585	34.259	-60,04	-25,05
	- Gula Kristal Putih (Plantation White Sugar)	-54.579	419	-12.470	-48.134	406	-59.778	100,84	100,74
	- Gula lainnya	5.056	9.345	18	4.346	3.076	16.785	-29,22	-39,16
13	<b>Pinang (Primer)</b>	<b>34.368</b>	<b>26.380</b>	<b>27.482</b>	<b>34.264</b>	<b>28.175</b>	<b>116.301</b>	<b>-17,77</b>	<b>-18,02</b>
14	<b>Kacang Mete</b>	<b>2.817</b>	<b>-298</b>	<b>43</b>	<b>-1.114</b>	<b>-170</b>	<b>-1.540</b>	<b>84,70</b>	<b>-106,05</b>
	Primer	539	618	402	81	546	1.648	571,61	1,39
	Manufaktur	2.279	-917	-359	-1.195	-716	-3.187	40,05	-131,44
15	<b>Lainnya</b>	<b>14.131</b>	<b>8.806</b>	<b>-13.719</b>	<b>-5.545</b>	<b>4.897</b>	<b>-5.561</b>	<b>188,31</b>	<b>-65,34</b>
	<b>Total</b>	<b>2.627.965</b>	<b>2.456.937</b>	<b>2.261.066</b>	<b>2.884.565</b>	<b>2.872.167</b>	<b>10.474.736</b>	<b>-0,43</b>	<b>9,29</b>

Sumber : Badan Pusat Statistik, diolah Pusdatin

(MM)

Keterangan : Cakupan kode HS yang digunakan sesuai dengan BTKI 2017

\*) Angka Sementara



Tabel 22. Volume Ekspor Komoditas Peternakan Indonesia, April 2021 dan Januari s.d April 2022

No	Komoditas	2021	2022					Pertumbuhan Apr'22 thd Mar'22 (%)	Pertumbuhan Apr'22 thd Apr'21 (%)
		April	Januari	Februari	Maret	April*)	Jan-April*)		
(Ton)									
<b>A.</b>	<b>Ternak Hidup</b>								
1	Sapi	-	-	-	-	-	-	-	-
2	Babi	2.264	1.965	1.739	2.039	2.342	8.085	14,86	3,48
3	Kambing dan Biri-biri	54	17	24	21	18	80	-11,33	-65,76
4	Ayam	2	1	1	1	1	3	31,60	-47,29
<b>B.</b>	<b>Hasil Ternak</b>								
1	Daging Sapi/Lembu	3	10	2	12	0	24	-99,80	-99,23
2	Daging Babi	1	0	7	-	-	7	-	-100,00
3	Daging Kambing	-	-	0	-	0	0	-	-
4	Daging Ayam	53	68	72	24	24	188	0,92	-54,59
5	Susu dan Kepala Susu	2.011	2.058	2.139	1.906	1.821	7.923	-4,44	-9,45
6	Telur Unggas	3	5	2	11	47	65	305,29	1.586,35
	- Segar	3	5	2	11	46	63	319,18	1.568,24
	- Olahan	-	1	-	1	1	2	0,00	-
7	Lemak	8.955	8.766	5.666	6.920	6.448	27.800	-6,83	-28,00
<b>C.</b>	<b>Produk yang dapat dimakan berasal dari hewan</b>	126	68	77	153	-	298	-100,00	-100,00
1	Sarang Burung	115	67	77	153	-	297	-100,00	-100,00
2	Lainnya	11	1	-	0	-	1	-100,00	-100,00
<b>D.</b>	<b>Produk Hewani Non Pangan</b>								
1	Kulit dan jangat	619	681	628	713	452	2.475	-36,67	-27,04
2	Bulu	150	217	199	198	178	792	-9,94	18,71
3	Wol	-	0	-	-	4	4	-	-
<b>E.</b>	<b>Obat Hewan</b>	27.032	18.183	24.062	26.052	24.987	93.284	-4,09	-7,56
<b>F.</b>	<b>Pakan Hewan</b>	11.865	6.680	8.903	8.748	8.381	32.712	-4,20	-29,37
<b>G.</b>	<b>Lainnya</b>	5.001	3.967	4.532	4.433	3.607	16.539	-18,63	-27,88
	<b>Total</b>	<b>58.137</b>	<b>42.685</b>	<b>48.054</b>	<b>51.231</b>	<b>48.309</b>	<b>190.278</b>	<b>-5,70</b>	<b>-16,90</b>

Sumber : Badan Pusat Statistik, diolah Pusdatin

Keterangan : Cakupan kode HS yang digunakan sesuai dengan BTKI 2017

\*) Angka Sementara

(MDN)

Tabel 23. Nilai Ekspor Komoditas Peternakan Indonesia, April 2021 dan Januari s.d April 2022

(USD 000)

No	Komoditas	2021	2022					Pertumbuhan Apr'22 thd Mar'22 (%)	Pertumbuhan Apr'22 thd Apr'21 (%)
		April	Januari	Februari	Maret	April*)	Jan-April*)		
<b>A. Ternak Hidup</b>									
1	Sapi	-	-	-	-	-	-	-	-
2	Babi	4.915	4.147	3.617	4.202	4.918	16.884	17,03	0,06
3	Kambing dan Biri-biri	202	79	91	63	79	311	25,67	-61,04
4	Ayam	21	23	20	8	16	67	104,45	-21,47
<b>B. Hasil Ternak</b>									
1	Daging Sapi/Lembu	8	4	3	60	1	68	-99,08	-93,09
2	Daging Babi	12	0	32	-	-	32	-	-100,00
3	Daging Kambing	-	-	0	-	0	0	-	-
4	Daging Ayam	100	153	137	58	53	401	-9,58	-47,01
5	Susu dan Kepala Susu	5.720	6.284	6.240	4.579	3.940	21.043	-13,94	-31,11
6	Telur Unggas	50	80	15	207	167	469	-19,06	237,42
	- Segar	50	72	15	199	160	446	-19,77	222,24
	- Olahan	-	8	-	8	8	23	-0,21	-
7	Lemak	8.416	9.909	6.703	8.044	8.485	33.142	5,48	0,82
<b>C. Produk yang dapat dimakan berasal dari hewan</b>		44.001	47.613	42.606	72.122	-	162.341	-100,00	-100,00
1	Sarang Burung	43.928	47.528	42.606	72.122	-	162.255	-100,00	-100,00
2	Lainnya	73	85	-	0	-	85	-100,00	-100,00
<b>D. Produk Hewani Non Pangan</b>									
1	Kulit dan jangat	19.674	24.705	23.164	24.473	12.664	85.007	-48,25	-35,63
2	Bulu	269	577	567	408	418	1.969	2,45	55,42
3	Wol	-	0	-	-	1	1	-	-
<b>E. Obat Hewan</b>		74.176	61.443	72.315	85.724	91.213	310.695	6,40	22,97
<b>F. Pakan Hewan</b>		9.336	6.311	8.797	8.901	9.492	33.501	6,63	1,67
<b>G. Lainnya</b>		4.577	6.135	5.285	7.114	6.157	24.691	-13,46	34,52
	<b>Total</b>	<b>171.474</b>	<b>167.464</b>	<b>169.593</b>	<b>215.963</b>	<b>137.603</b>	<b>690.624</b>	<b>-36,28</b>	<b>-19,75</b>

Sumber : Badan Pusat Statistik, diolah Pusdatin

(MDN)

Keterangan : Cakupan kode HS yang digunakan sesuai dengan BTKI 2017

\*) Angka Sementara

Tabel 24. Volume Impor Komoditas Peternakan Indonesia, April 2021 dan Januari s.d April 2022

No	Komoditas	2021	2022					Pertumbuhan Apr'22 thd Mar'22 (%)	Pertumbuhan Apr'22 thd Apr'21 (%)
		April	Januari	Februari	Maret	April*)	Jan-April*)		
(Ton)									
<b>A.</b>	<b>Ternak Hidup</b>								
1	Sapi	12.396	2.846	6.842	11.505	15.117	36.311	31,40	21,95
2	Babi	0	0	0	0	0	0	-	-
3	Kambing dan Biri-biri	-	-	28	-	10	38	-	-
4	Ayam	6	-	1	9	6	16	-29,82	7,83
<b>B.</b>	<b>Hasil Ternak</b>								
1	Daging Sapi/Lembu	17.860	8.259	7.776	23.093	12.733	51.860	-44,86	-28,71
2	Daging Babi	134	231	301	428	617	1.577	44,16	359,83
3	Daging Kambing	121	262	146	302	400	1.111	32,19	230,08
4	Daging Ayam	18	41	15	18	3	77	-84,36	-84,42
5	Susu dan Kepala Susu	38.003	20.050	29.357	41.678	36.523	127.608	-12,37	-3,89
6	Telur Unggas	131	76	152	223	122	573	-45,37	-6,66
	- Segar	1	1	1	0	1	3	187,15	30,24
	- Olahan	130	75	151	223	121	570	-45,85	-6,95
7	Lemak	532	264	401	494	505	1.663	2,17	-5,17
<b>C.</b>	<b>Produk yang dapat dimakan berasal dari hewan</b>	0	-	1	1	-	2	-100,00	-100,00
1	Sarang Burung	-	-	0	-	-	0	-	-
2	Lainnya	0	-	1	1	-	2	-100,00	-100,00
<b>D.</b>	<b>Produk Hewani Non Pangan</b>								
1	Kulit dan jangat	6.787	9.459	7.966	9.705	9.308	36.438	-4,09	37,14
2	Bulu	3.379	4.400	3.027	2.969	4.013	14.408	35,16	18,74
3	Wol	73	10	62	59	55	186	-6,43	-25,01
<b>E.</b>	<b>Obat Hewan</b>	122.681	100.659	80.597	99.579	79.226	360.061	-20,44	-35,42
<b>F.</b>	<b>Pakan Hewan</b>	72.471	56.740	57.446	68.722	54.747	237.654	-20,34	-24,46
<b>G.</b>	<b>Lainnya</b>	24.050	18.655	21.150	29.429	14.853	84.086	-49,53	-38,24
	<b>Total</b>	<b>298.644</b>	<b>221.950</b>	<b>215.268</b>	<b>288.214</b>	<b>228.237</b>	<b>953.668</b>	<b>-20,81</b>	<b>-23,58</b>

Sumber : Badan Pusat Statistik, diolah Pusdatin

(MDN)

Keterangan : Cakupan kode HS yang digunakan sesuai dengan BTKI 2017

\*) Angka Sementara

Tabel 25. Nilai Impor Komoditas Peternakan Indonesia, April 2021 dan Januari s.d April 2022

(USD 000)

No	Komoditas	2021	2022					Pertumbuhan Apr'22 thd Mar'22 (%)	Pertumbuhan Apr'22 thd Apr'21 (%)
		April	Januari	Februari	Maret	April*)	Jan-April*)		
<b>A.</b>	<b>Ternak Hidup</b>								
1	Sapi	46.922	11.020	28.183	48.684	62.014	149.902	27,38	32,16
2	Babi	0	0	0	0	0	0	-	-
3	Kambing dan Biri-biri	-	-	524	-	187	711	-	-
4	Ayam	3.534	-	903	4.708	2.964	8.575	-37,03	-16,12
<b>B.</b>	<b>Hasil Ternak</b>								
1	Daging Sapi/Lembu	63.454	30.886	25.603	76.101	53.035	185.626	-30,31	-16,42
2	Daging Babi	581	1.068	1.263	1.747	2.596	6.674	48,63	346,83
3	Daging Kambing	573	1.571	1.024	2.001	2.855	7.451	42,68	398,11
4	Daging Ayam	18	101	30	17	12	160	-33,22	-34,96
5	Susu dan Kepala Susu	105.459	71.209	108.764	154.707	142.283	476.963	-8,03	34,92
6	Telur Unggas	684	438	923	1.220	718	3.299	-41,15	5,04
	- Segar	38	39	29	24	44	137	87,94	15,53
	- Olahan	645	398	893	1.197	674	3.162	-43,69	4,42
7	Lemak	1.740	996	1.885	1.090	2.938	6.909	169,62	68,88
<b>C.</b>	<b>Produk yang dapat dimakan berasal dari hewan</b>	7	-	764	41	-	804	-100,00	-100,00
1	Sarang Burung	-	-	704	-	-	704	-	-
2	Lainnya	7	-	60	41	-	101	-100,00	-100,00
<b>D.</b>	<b>Produk Hewani Non Pangan</b>								
1	Kulit dan jangat	41.683	58.593	40.576	56.088	52.117	207.375	-7,08	25,03
2	Bulu	11.444	8.912	7.387	10.131	13.941	40.372	37,61	21,82
3	Wol	536	143	624	581	513	1.860	-11,80	-4,43
<b>E.</b>	<b>Obat Hewan</b>	212.386	218.253	179.738	236.517	195.484	829.991	-17,35	-7,96
<b>F.</b>	<b>Pakan Hewan</b>	60.262	45.933	46.549	58.630	49.914	201.026	-14,87	-17,17
<b>G.</b>	<b>Lainnya</b>	62.728	48.665	57.796	89.637	57.441	253.539	-35,92	-8,43
	<b>Total</b>	<b>612.010</b>	<b>497.788</b>	<b>502.536</b>	<b>741.900</b>	<b>639.013</b>	<b>2.381.237</b>	<b>-13,87</b>	<b>4,41</b>

Sumber : Badan Pusat Statistik, diolah Pusdatin

(MDN)

Keterangan : Cakupan kode HS yang digunakan sesuai dengan BTKI 2017

\*) Angka Sementara

Tabel 26. Neraca Volume Perdagangan Komoditas Peternakan Indonesia, April 2021 dan Januari s.d April 2022

No	Komoditas	2021	2022					Pertumbuhan	Pertumbuhan
		April	Januari	Februari	Maret	April*)	Jan-April*)	Apr'22 thd Mar'22 (%)	Apr'22 thd Apr'21 (%)
(Ton)									
<b>A.</b>	<b>Ternak Hidup</b>								
1	Sapi	-12.396	-2.846	-6.842	-11.505	-15.117	-36.311	-31,40	-21,95
2	Babi	2.264	1.965	1.739	2.039	2.342	8.085	14,86	3,48
3	Kambing dan Biri-biri	54	17	-4	21	9	42	-57,43	-83,56
4	Ayam	-4	1	0	-8	-6	-13	34,33	-27,39
<b>B.</b>	<b>Hasil Ternak</b>								
1	Daging Sapi/Lembu	-17.857	-8.249	-7.774	-23.080	-12.733	-51.836	44,83	28,69
2	Daging Babi	-133	-231	-295	-428	-617	-1.571	-44,16	-363,63
3	Daging Kambing	-121	-262	-146	-302	-400	-1.111	-32,19	-230,08
4	Daging Ayam	34	27	57	6	21	111	277,00	-38,87
5	Susu dan Kepala Susu	-35.992	-17.992	-27.218	-39.772	-34.702	-119.685	12,75	3,58
6	Telur Unggas	-128	-71	-150	-212	-76	-508	64,38	41,02
	- Segar	2	4	1	11	45	60	324,94	2.458,15
	- Olahan	-130	-75	-151	-223	-120	-569	45,96	7,34
7	Lemak	8.423	8.502	5.266	6.426	5.943	26.137	-7,52	-29,44
<b>C.</b>	<b>Produk yang dapat dimakan berasal dari hewan</b>	126	68	76	153	0	296	-100,00	-100,00
1	Sarang Burung	115	67	77	153	0	297	-100,00	-100,00
2	Lainnya	11	1	-1	0	0	-1	100,00	-100,00
<b>D.</b>	<b>Produk Hewani Non Pangan</b>								
1	Kulit dan jangat	-6.168	-8.778	-7.338	-8.992	-8.856	-33.964	1,51	-43,58
2	Bulu	-3.229	-4.183	-2.827	-2.771	-3.834	-13.616	-38,38	-18,74
3	Wol	-73	-10	-62	-59	-51	-182	12,95	30,23
<b>E.</b>	<b>Obat Hewan</b>	-95.650	-82.475	-56.535	-73.527	-54.239	-266.777	26,23	43,29
<b>F.</b>	<b>Pakan Hewan</b>	-60.606	-50.059	-48.543	-59.974	-46.366	-204.942	22,69	23,50
<b>G.</b>	<b>Lainnya</b>	-19.049	-14.688	-16.618	-24.996	-11.246	-67.547	55,01	40,96
	<b>Total</b>	<b>-240.507</b>	<b>-179.265</b>	<b>-167.214</b>	<b>-236.983</b>	<b>-179.928</b>	<b>-763.390</b>	<b>24,08</b>	<b>25,19</b>

Sumber : Badan Pusat Statistik, diolah Pusdatin

(MDN)

Keterangan : Cakupan kode HS yang digunakan sesuai dengan BTKI 2017

\*) Angka Sementara

Tabel 27. Neraca Nilai Perdagangan Komoditas Peternakan Indonesia, April 2021 dan Januari s.d April 2022

(USD 000)

No	Komoditas	2021	2022					Pertumbuhan Apr'22 thd Mar'22 (%)	Pertumbuhan Apr'22 thd Apr'21 (%)
		April	Januari	Februari	Maret	April*)	Jan-April*)		
<b>A.</b>	<b>Ternak Hidup</b>								
1	Sapi	-46.922	-11.020	-28.183	-48.684	-62.014	-149.902	-27,38	-32,16
2	Babi	4.915	4.147	3.617	4.202	4.918	16.884	17,03	0,06
3	Kambing dan Biri-biri	202	79	-433	63	-108	-400	-273,26	-153,71
4	Ayam	-3.513	23	-883	-4.700	-2.948	-8.508	37,27	16,09
<b>B.</b>	<b>Hasil Ternak</b>								
1	Daging Sapi/Lembu	-63.446	-30.882	-25.600	-76.041	-53.034	-185.558	30,26	16,41
2	Daging Babi	-569	-1.068	-1.231	-1.747	-2.596	-6.642	-48,63	-356,28
3	Daging Kambing	-573	-1.571	-1.023	-2.001	-2.855	-7.450	-42,68	-398,09
4	Daging Ayam	82	52	107	41	41	242	0,47	-49,64
5	Susu dan Kepala Susu	-99.739	-64.925	-102.524	-150.128	-138.343	-455.921	7,85	-38,70
6	Telur Unggas	-634	-358	-908	-1.014	-551	-2.830	45,65	13,12
	- Segar	11	33	-14	175	115	310	-34,24	929,23
	- Olahan	-645	-391	-893	-1.189	-666	-3.140	43,97	-3,25
7	Lemak	6.677	8.913	4.818	6.955	5.547	26.233	-20,24	-16,92
<b>C.</b>	<b>Produk yang dapat dimakan berasal dari hewan</b>	43.994	47.613	41.842	72.081	0	161.536	-100,00	-100,00
1	Sarang Burung	43.928	47.528	41.902	72.122	0	161.552	-100,00	-100,00
2	Lainnya	66	85	-60	-40	0	-16	100,00	-100,00
<b>D.</b>	<b>Produk Hewani Non Pangan</b>								
1	Kulit dan jangat	-22.009	-33.888	-17.412	-31.615	-39.453	-122.368	-24,79	-79,26
2	Bulu	-11.176	-8.335	-6.820	-9.723	-13.524	-38.402	-39,08	-21,01
3	Wol	-536	-143	-624	-581	-512	-1.859	11,98	4,62
<b>E.</b>	<b>Obat Hewan</b>	-138.210	-156.810	-107.423	-150.793	-104.271	-519.296	30,85	24,56
<b>F.</b>	<b>Pakan Hewan</b>	-50.926	-39.622	-37.753	-49.728	-40.422	-167.525	18,71	20,63
<b>G.</b>	<b>Lainnya</b>	-58.151	-42.530	-52.511	-82.523	-51.285	-228.849	37,85	11,81
	<b>Total</b>	<b>-440.536</b>	<b>-330.323</b>	<b>-332.943</b>	<b>-525.937</b>	<b>-501.410</b>	<b>-1.690.613</b>	<b>4,66</b>	<b>-13,82</b>

Sumber : Badan Pusat Statistik, diolah Pusdatin

(MDN)

Keterangan : Cakupan kode HS yang digunakan sesuai dengan BTKI 2017

\*) Angka Sementara



# Inflasi

## APRIL 2022



### INFLASI UMUM

- Inflasi umum tahun kalender sebesar 2,15%
- Inflasi umum tahun ke tahun sebesar 3,47%
- Inflasi Bulan April 2022 merupakan inflasi tertinggi selama April 2021 sampai April 2022

### INFLASI MENURUT KELOMPOK

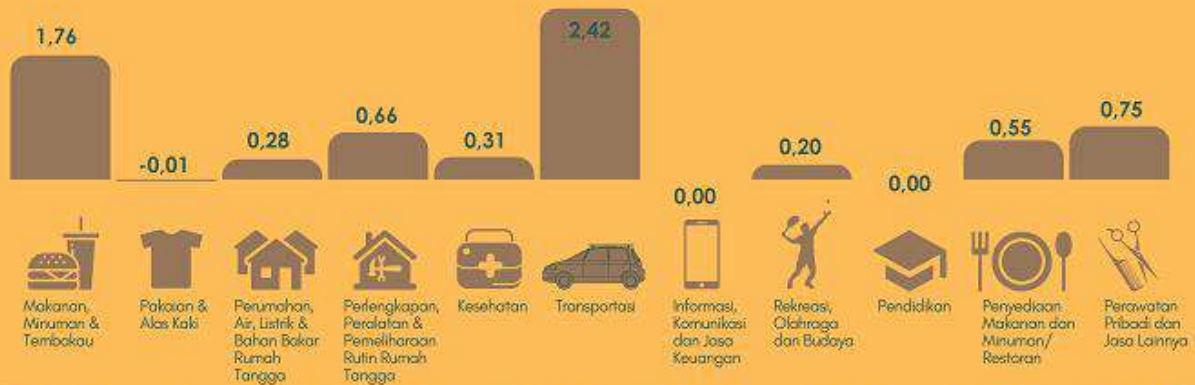

### INFLASI SUBKELOMPOK MAKANAN, MINUMAN DAN TEMBAKAU



**Makanan**  
Subkelompok ini mengalami inflasi pada bulan April sebesar 2,05%.



**Minuman Beralkohol**  
Subkelompok ini mengalami inflasi pada bulan April sebesar 0,33%.



**Minuman yang Tidak Beralkohol**  
Subkelompok ini mengalami inflasi pada bulan April sebesar 0,38%.



**Rokok dan Tembakau**  
Subkelompok ini mengalami inflasi pada bulan April sebesar 0,74%.





Tabel 28. Indeks Harga Konsumen Perkotaan di Indonesia (IHK) (2018=100), April 2021 dan Januari s.d April 2022

	KELOMPOK/SUB KELOMPOK	2021	2022			
		April	Januari	Februari	Maret	April
<b>000</b>	<b>U M U M</b>	<b>106,29</b>	<b>108,26</b>	<b>108,24</b>	<b>108,95</b>	<b>109,98</b>
<b>010</b>	<b>MAKANAN, MINUMAN, DAN TEMBAKAU</b>	<b>109,61</b>	112,63	111,68	113,32	115,31
011	Makanan	108,84	111,70	110,40	112,34	114,64
012	Minuman yang Tidak Beralkohol	108,05	109,66	109,66	109,89	110,31
013	Minuman Beralkohol	103,18	104,68	105,83	106,77	107,12
014	Rokok dan Tembakau	116,84	122,29	123,14	123,78	124,69
<b>020</b>	<b>PAKAIAN DAN ALAS KAKI</b>	<b>105,77</b>	<b>107,44</b>	<b>107,54</b>	<b>107,72</b>	<b>107,71</b>
021	Pakaian	106,24	107,89	107,86	108,03	108,16
202	Alas Kaki	103,95	105,70	106,30	106,49	105,96
<b>030</b>	<b>PERUMAHAN, AIR, LISTRIK, DAN BAHAN BAKAR RUMAH TANGGA</b>	<b>103,02</b>	<b>104,15</b>	<b>104,41</b>	<b>104,84</b>	<b>105,13</b>
031	Sewa Rumah	103,96	104,92	105,13	105,22	105,32
032	Pemeliharaan, Perbaikan, dan Keamanan Tempat Tinggal/Perumahan	105,27	107,35	107,69	107,83	108,26
033	Penyediaan Air dan Layanan Perumahan Lainnya	102,99	103,27	103,39	103,41	103,61
034	Listrik dan Bahan Bakar Rumah Tangga	100,33	101,53	101,89	103,16	103,71
<b>040</b>	<b>PERLENGKAPAN, PERALATAN, DAN PEMELIHARAAN RUTIN RUMAH TANGGA</b>	<b>106,74</b>	<b>109,48</b>	<b>109,97</b>	<b>110,52</b>	<b>111,25</b>
041	Furnitur, Perlengkapan, dan Karpet	102,75	104,65	104,31	104,64	105,05
042	Tekstil Rumah Tangga	107,30	110,09	110,22	110,49	111,64
043	Peralatan Rumah Tangga	106,63	108,56	108,49	108,53	108,69
044	Barang Pecah Belah dan Peralatan Makan Minum	110,82	116,28	116,88	117,34	118,25
045	Peralatan dan Perlengkapan Perumahan Dan Kebun	109,48	114,49	114,65	114,93	115,95
046	Barang dan Layanan untuk Pemeliharaan Rumah Tangga Rutin	106,97	109,68	110,47	111,21	112,04
<b>050</b>	<b>KESEHATAN</b>	<b>108,49</b>	<b>109,86</b>	<b>110,22</b>	<b>110,53</b>	<b>110,87</b>
051	Obat-obatan dan Produk Kesehatan	112,31	114,17	114,61	115,21	115,58
052	Jasa Rawat Jalan	109,41	111,21	111,81	112,07	112,50
053	Jasa Rawat Inap	103,01	103,35	103,42	103,46	103,76
054	Jasa Kesehatan Lainnya	107,51	109,09	109,27	109,29	109,30
<b>060</b>	<b>TRANSPORTASI</b>	<b>102,75</b>	<b>104,66</b>	<b>104,73</b>	<b>105,17</b>	<b>107,72</b>
061	Pembelian Kendaraan	103,25	105,00	105,56	105,60	106,15
062	Pengoperasian Peralatan Transportasi Pribadi	102,17	102,93	103,09	103,30	106,00
063	Jasa Angkutan Penumpang	103,51	108,66	107,98	109,47	113,88
064	Jasa Pengiriman Barang	114,23	114,80	114,87	114,98	114,68
<b>070</b>	<b>INFORMASI, KOMUNIKASI, DAN JASA KEUANGAN</b>	<b>100,05</b>	<b>99,87</b>	<b>99,83</b>	<b>99,83</b>	<b>99,83</b>
071	Peralatan Informasi dan Komunikasi	97,81	97,70	97,60	97,60	97,62
072	Layanan Informasi dan Komunikasi	100,75	100,98	100,96	100,95	100,96
073	Asuransi	100,26	100,42	100,42	100,42	100,42
074	Jasa Keuangan	100,01	96,00	96,00	96,00	96,00
<b>080</b>	<b>REKREASI, OLAHRAGA, DAN BUDAYA</b>	<b>104,27</b>	<b>105,50</b>	<b>105,86</b>	<b>106,04</b>	<b>106,25</b>
081	Barang Rekreasi Tahan Lama	100,21	100,92	101,10	101,28	101,38
082	Barang Rekreasi Lainnya dan Olahraga	103,81	104,08	104,24	104,53	104,81
083	Layanan Rekreasi dan Olahraga	102,94	103,66	103,68	103,75	103,78
084	Perlengkapan Kebudayaan	101,62	102,44	102,44	102,44	102,44
085	Layanan Kebudayaan	100,45	103,24	104,82	104,97	105,03
086	Koran, Buku, dan Perlengkapan Sekolah	107,01	108,80	109,27	109,54	109,92
<b>090</b>	<b>PENDIDIKAN</b>	<b>107,76</b>	<b>109,51</b>	<b>109,59</b>	<b>109,60</b>	<b>109,60</b>
091	Pendidikan Dasar dan Anak Usia Dini	109,16	110,89	110,93	110,94	110,95
092	Pendidikan Menengah	107,81	110,27	110,30	110,30	110,30
093	Pendidikan Tinggi	106,38	107,75	107,75	107,75	107,75
094	Pendidikan Lainnya	109,05	110,40	111,00	111,01	111,03
<b>100</b>	<b>PENYEDIAAN MAKANAN DAN MINUMAN/RESTORAN</b>	<b>108,67</b>	<b>110,88</b>	<b>111,47</b>	<b>111,83</b>	<b>112,44</b>
101	Jasa Pelayanan Makanan dan Minuman	108,67	110,88	111,47	111,83	112,44
<b>110</b>	<b>PERAWATAN PRIBADI DAN JASA LAINNYA</b>	<b>112,06</b>	<b>114,69</b>	<b>115,38</b>	<b>116,69</b>	<b>117,56</b>
111	Perawatan Pribadi	107,90	111,22	112,03	112,66	113,66
112	Perawatan Pribadi Lainnya	120,60	121,94	122,40	125,26	125,80
113	Perlindungan Sosial	102,82	103,61	103,65	103,81	103,81
114	Jasa Lainnya	116,95	117,71	118,00	118,08	120,24

Sumber : Badan Pusat Statistik

(YS)

Tabel 29. Inflasi Menurut Kelompok dan Sub Kelompok (2018=100), April 2021 dan Januari s.d April 2022

	KELOMPOK/SUB KELOMPOK	2021	2022				Inflasi Tahun Kalender	Inflasi Tahun ke Tahun
		April	Januari	Februari	Maret	April		
<b>000</b>	<b>U M U M</b>	<b>0,13</b>	<b>0,56</b>	<b>-0,02</b>	<b>0,66</b>	<b>0,95</b>	<b>2,15</b>	<b>3,47</b>
<b>010</b>	<b>MAKANAN, MINUMAN, DAN TEMBAKAU</b>	<b>0,20</b>	<b>1,17</b>	<b>-0,84</b>	<b>1,47</b>	<b>1,76</b>	<b>3,57</b>	<b>5,20</b>
011	Makanan	0,18	1,24	-1,16	1,76	2,05	3,91	5,33
012	Minuman yang Tidak Beralkohol	0,20	0,27	0,00	0,21	0,38	0,87	2,09
013	Minuman Beralkohol	0,15	0,67	1,10	0,89	0,33	3,02	3,82
014	Rokok dan Tembakau	0,40	1,38	0,70	0,52	0,74	3,37	6,72
<b>020</b>	<b>PAKAIAN DAN ALAS KAKI</b>	<b>0,19</b>	<b>0,43</b>	<b>0,09</b>	<b>0,17</b>	<b>-0,01</b>	<b>0,68</b>	<b>1,83</b>
021	Pakaian	0,22	0,40	-0,03	0,16	0,12	0,65	1,81
022	Alas Kaki	0,11	0,53	0,57	0,18	-0,50	0,78	1,93
<b>030</b>	<b>PERUMAHAN, AIR, LISTRIK, DAN BAHAN BAKAR RUMAH TANGGA</b>	<b>0,07</b>	<b>0,51</b>	<b>0,25</b>	<b>0,41</b>	<b>0,28</b>	<b>1,46</b>	<b>2,05</b>
031	Sewa Rumah	0,00	0,35	0,20	0,09	0,10	0,74	1,31
032	Pemeliharaan, Perbaikan, dan Keamanan Tempat Tinggal/Perumahan	0,15	0,35	0,32	0,13	0,40	1,20	2,84
033	Penyediaan Air dan Layanan Perumahan Lainnya	0,01	0,04	0,12	0,02	0,19	0,37	0,60
034	Listrik dan Bahan Bakar Rumah Tangga	0,15	1,06	0,35	1,25	0,53	3,22	3,37
<b>040</b>	<b>PERLENGKAPAN, PERALATAN, DAN PEMELIHARAAN RUTIN RUMAH TANGGA</b>	<b>0,26</b>	<b>0,79</b>	<b>0,45</b>	<b>0,50</b>	<b>0,66</b>	<b>2,42</b>	<b>4,23</b>
041	Furnitur, Perlengkapan, dan Karpet	0,03	0,69	-0,32	0,32	0,39	1,08	2,24
042	Tekstil Rumah Tangga	0,18	0,43	0,12	0,24	1,04	1,84	4,04
043	Peralatan Rumah Tangga	0,17	0,72	-0,06	0,04	0,15	0,84	1,93
044	Barang Pecah Belah dan Peralatan Makan Minum	0,53	0,27	0,52	0,39	0,78	1,97	6,70
045	Peralatan dan Perlengkapan Perumahan Dan Kebun	0,07	1,02	0,14	0,24	0,89	2,31	5,91
046	Barang dan Layanan untuk Pemeliharaan Rumah Tangga Rutin	0,32	0,88	0,72	0,67	0,75	3,05	4,74
<b>050</b>	<b>KESEHATAN</b>	<b>0,18</b>	<b>0,24</b>	<b>0,33</b>	<b>0,28</b>	<b>0,31</b>	<b>1,16</b>	<b>2,19</b>
051	Obat-obatan dan Produk Kesehatan	0,14	0,10	0,39	0,52	0,32	1,33	2,91
052	Jasa Rawat Jalan	0,14	0,49	0,54	0,23	0,38	1,65	2,82
053	Jasa Rawat Inap	0,13	0,20	0,07	0,04	0,29	0,60	0,73
054	Jasa Kesehatan Lainnya	1,16	0,22	0,17	0,02	0,01	0,41	1,66
<b>060</b>	<b>TRANSPORTASI</b>	<b>0,00</b>	<b>0,02</b>	<b>0,07</b>	<b>0,42</b>	<b>2,42</b>	<b>2,94</b>	<b>4,84</b>
061	Pembelian Kendaraan	-0,10	1,06	0,53	0,04	0,52	2,17	2,81
062	Pengoperasian Peralatan Transportasi Pribadi	0,10	0,08	0,16	0,20	2,61	3,06	3,75
063	Jasa Angkutan Penumpang	-0,15	-1,25	-0,63	1,38	4,03	3,49	10,02
064	Jasa Pengiriman Barang	-0,03	0,44	0,06	0,10	-0,26	0,33	0,39
<b>070</b>	<b>INFORMASI, KOMUNIKASI, DAN JASA KEUANGAN</b>	<b>0,00</b>	<b>-0,13</b>	<b>-0,04</b>	<b>0,00</b>	<b>0,00</b>	<b>-0,17</b>	<b>-0,22</b>
071	Peralatan Informasi dan Komunikasi	0,01	-0,05	-0,10	0,00	0,02	-0,13	-0,19
072	Layanan Informasi dan Komunikasi	0,00	0,17	-0,02	-0,01	0,01	0,15	0,21
073	Asuransi	0,00	0,00	0,00	0,00	0,00	0,00	0,16
074	Jasa Keuangan	0,00	-3,01	0,00	0,00	0,00	-3,01	-4,01
<b>080</b>	<b>REKREASI, OLAHRAGA, DAN BUDAYA</b>	<b>0,20</b>	<b>0,41</b>	<b>0,34</b>	<b>0,17</b>	<b>0,20</b>	<b>1,12</b>	<b>1,90</b>
081	Barang Rekreasi Tahan Lama	0,57	-0,03	0,18	0,18	0,10	0,43	1,17
082	Barang Rekreasi Lainnya dan Olahraga	0,09	0,01	0,15	0,28	0,27	0,71	0,96
083	Layanan Rekreasi dan Olahraga	0,02	0,49	0,02	0,07	0,03	0,61	0,82
084	Perlengkapan Kebudayaan	-0,05	0,64	0,00	0,00	0,00	0,64	0,81
085	Layanan Kebudayaan	-0,57	0,04	1,53	0,14	0,06	1,77	4,56
086	Koran, Buku, dan Perlengkapan Sekolah	0,59	0,61	0,43	0,25	0,35	1,65	2,72
<b>090</b>	<b>PENDIDIKAN</b>	<b>0,01</b>	<b>0,08</b>	<b>0,07</b>	<b>0,01</b>	<b>0,00</b>	<b>0,16</b>	<b>1,71</b>
091	Pendidikan Dasar dan Anak Usia Dini	-0,02	0,05	0,04	0,01	0,01	0,11	1,64
092	Pendidikan Menengah	-0,10	0,00	0,03	0,00	0,00	0,03	2,31
093	Pendidikan Tinggi	0,01	0,00	0,00	0,00	0,00	0,00	1,29
094	Pendidikan Lainnya	0,43	0,62	0,54	0,01	0,02	1,19	1,82
<b>100</b>	<b>PENYEDIAAN MAKANAN DAN MINUMAN/RESTORAN</b>	<b>0,21</b>	<b>0,36</b>	<b>0,53</b>	<b>0,32</b>	<b>0,55</b>	<b>1,77</b>	<b>3,47</b>
101	Jasa Pelayanan Makanan dan Minuman	0,21	0,36	0,53	0,32	0,55	1,77	3,47
<b>110</b>	<b>PERAWATAN PRIBADI DAN JASA LAINNYA</b>	<b>0,29</b>	<b>0,62</b>	<b>0,60</b>	<b>1,14</b>	<b>0,75</b>	<b>3,14</b>	<b>4,91</b>
111	Perawatan Pribadi	0,32	0,81	0,73	0,56	0,89	3,02	5,34
112	Perawatan Pribadi Lainnya	0,26	0,32	0,38	2,34	0,43	3,50	4,31
113	Perlindungan Sosial	0,00	0,06	0,04	0,15	0,00	0,25	0,96
114	Jasa Lainnya	0,09	0,21	0,25	0,07	1,83	2,37	2,81

Sumber : Badan Pusat Statistik

(YS)

# Nilai Tukar Petani

## Bulan April 2022

**NTP**

Tanpa Perikanan

108,54



Naik 5,46%  
dibanding April 2021

**NTUP**

Tanpa Perikanan

108,67



Naik 4,98%  
dibanding April 2021

## NTP Subsektor Pertanian



**Tanaman Pangan**

97,35

Naik 1,15%  
dibanding April 2021



**Hortikultura**

101,33

Turun 2,85%  
dibanding April 2021



**Perkebunan**

136,21

Naik 16,25%  
dibanding April 2021



**Peternakan**

101,52

Naik 2,55%  
dibanding April 2021





Tabel 30. Nilai Tukar Petani Nasional (2018=100), April 2021 dan Januari s.d April 2022

No.	Rincian	2021	2022				Pertumbuhan Apr'22 thd Mar'22 (%)	Pertumbuhan Apr'22 thd Apr'21 (%)
		April	Januari	Februari	Maret	April		
1	Indeks Harga yang Diterima Petani	110,95	119,18	119,49	120,67	120,75	0,06	8,83
2	Indeks Harga yang Dibayar Petani	107,79	109,67	109,79	110,42	111,33	0,83	3,28
3	Konsumsi Rumah Tangga	107,93	109,62	109,61	110,38	111,45	0,97	3,26
4	Makanan, Minuman Dan Tembakau	109,03	111,04	110,90	112,06	113,13	0,96	3,76
5	Pakaian Dan Alas Kaki	109,95	112,44	112,59	112,90	114,22	1,17	3,88
6	Perumahan, Air, Listrik Dan Bahan Bakar Lainnya	103,64	104,91	105,07	105,45	105,91	0,43	2,20
7	Perlengkapan, Peralatan Dan Pemeliharaan Rutin Rumah Tangga	108,97	110,76	111,08	111,41	111,92	0,45	2,70
8	Kesehatan	109,01	110,25	110,45	110,77	111,07	0,27	1,89
9	Transportasi	104,76	105,73	105,87	106,04	108,86	2,66	3,92
10	Informasi, Komunikasi, Dan Jasa Keuangan	104,01	104,24	104,16	104,18	104,19	0,01	0,18
11	Rekreasi, Olahraga, Dan Budaya	108,55	109,61	109,79	109,91	110,02	0,10	1,35
12	Pendidikan	103,22	103,52	103,70	103,70	103,70	0,00	0,47
13	Penyediaan Makanan Dan Minuman/Restoran	107,10	108,10	108,23	108,45	108,89	0,41	1,67
14	Perawatan Pribadi Dan Jasa Lainnya	110,30	111,84	112,09	112,50	112,91	0,36	2,37
15	<b>BPPBM</b>	<b>107,15</b>	<b>109,69</b>	<b>110,10</b>	<b>110,46</b>	<b>111,15</b>	<b>0,62</b>	<b>3,73</b>
16	Bibit	105,59	107,34	107,61	108,05	108,45	0,37	2,71
17	Pupuk, Pestisida, Obat, dan Pakan	106,46	111,44	112,18	112,75	113,86	0,98	6,95
18	Sewa dan Pengeluaran Lainnya	105,19	106,23	106,42	106,59	106,77	0,16	1,50
19	Transportasi Dan Komunikasi	105,34	106,47	106,69	106,88	109,41	2,37	3,86
20	Barang Modal	106,24	107,74	107,93	108,14	108,47	0,31	2,10
21	Upah Buruh	108,71	110,57	110,91	111,23	111,55	0,29	2,61
22	<b>Nilai Tukar Petani</b>	<b>102,93</b>	<b>108,67</b>	<b>108,83</b>	<b>109,29</b>	<b>108,46</b>	<b>-0,76</b>	<b>5,37</b>
23	<b>Nilai Tukar Usaha Pertanian</b>	<b>103,55</b>	<b>108,65</b>	<b>108,53</b>	<b>109,25</b>	<b>108,64</b>	<b>-0,56</b>	<b>4,91</b>

Sumber : Badan Pusat Statistik

(SHM)

Keterangan : Tahun 2021 dan 2022 menggunakan tahun dasar 2018 (2018=100)

Tabel 31. Nilai Tukar Petani Nasional Tanpa Ikan (2018=100), April 2021 dan Januari s.d April 2022

No.	Rincian	2021	2022				Pertumbuhan Apr'22 thd Mar'22 (%)	Pertumbuhan Apr'22 thd Apr'21 (%)
		April	Januari	Februari	Maret	April		
1	Indeks Harga yang Diterima Petani	110,99	119,35	119,66	120,90	120,92	0,02	8,95
2	Indeks Harga yang Dibayar Petani	107,83	109,73	109,85	110,48	111,40	0,83	3,31
3	Konsumsi Rumah Tangga	107,93	109,63	109,62	110,39	111,46	0,97	3,27
4	Makanan, Minuman Dan Tembakau	109,04	111,05	110,91	112,07	113,16	0,97	3,77
5	Pakaian Dan Alas Kaki	109,98	112,47	112,62	112,94	114,27	1,17	3,90
6	Perumahan, Air, Listrik Dan Bahan Bakar Lainnya	103,64	104,92	105,07	105,46	105,92	0,43	2,20
7	Perlengkapan, Peralatan Dan Pemeliharaan Rutin Rumah Tangga	108,99	110,78	111,11	111,44	111,95	0,46	2,71
8	Kesehatan	109,02	110,27	110,48	110,79	111,09	0,28	1,90
9	Transportasi	104,76	105,73	105,87	106,04	108,88	2,68	3,93
10	Informasi, Komunikasi, Dan Jasa Keuangan	104,03	104,25	104,18	104,20	104,21	0,01	0,18
11	Rekreasi, Olahraga, Dan Budaya	108,57	109,64	109,82	109,94	110,05	0,10	1,36
12	Pendidikan	103,24	103,55	103,73	103,73	103,73	0,00	0,47
13	Penyediaan Makanan Dan Minuman/Restoran	107,12	108,12	108,25	108,47	108,92	0,41	1,68
14	Perawatan Pribadi Dan Jasa Lainnya	110,32	111,86	112,11	112,53	112,94	0,36	2,37
15	<b>BPPBM</b>	<b>107,23</b>	<b>109,80</b>	<b>110,23</b>	<b>110,59</b>	<b>111,27</b>	<b>0,62</b>	<b>3,78</b>
16	Bibit	105,58	107,31	107,58	108,04	108,44	0,37	2,71
17	Pupuk, Pestisida, Obat, dan Pakan	106,43	111,50	112,26	112,84	113,96	1,00	7,08
18	Sewa dan Pengeluaran Lainnya	105,22	106,27	106,45	106,63	106,80	0,16	1,50
19	Transportasi Dan Komunikasi	105,41	106,55	106,78	106,97	109,51	2,38	3,89
20	Barang Modal	106,29	107,81	108,00	108,22	108,55	0,31	2,13
21	Upah Buruh	108,84	110,73	111,08	111,41	111,73	0,29	2,66
22	<b>Nilai Tukar Petani</b>	<b>102,92</b>	<b>108,77</b>	<b>108,93</b>	<b>109,42</b>	<b>108,54</b>	<b>-0,80</b>	<b>5,46</b>
23	<b>Nilai Tukar Usaha Pertanian</b>	<b>103,51</b>	<b>108,70</b>	<b>108,56</b>	<b>109,32</b>	<b>108,67</b>	<b>-0,60</b>	<b>4,98</b>

Sumber : Badan Pusat Statistik

(SHM)

Keterangan : Tahun 2021 dan 2022 menggunakan tahun dasar 2018 (2018=100)

Tabel 32. NTP Nasional Sub Sektor Tanaman Pangan (2018=100), April 2021 dan Januari s.d April 2022

No.	Rincian	2021	2022				Pertumbuhan	Pertumbuhan
		April	Januari	Februari	Maret	April	Apr'22 thd Mar'22 (%)	Apr'22 thd Apr'21 (%)
1	<b>Indeks Harga yang Diterima Petani</b>	<b>103,99</b>	<b>110,85</b>	<b>110,48</b>	<b>109,85</b>	<b>108,77</b>	<b>-0,98</b>	<b>4,60</b>
2	Padi	102,57	109,91	109,49	108,38	106,14	-2,07	3,47
3	Palawija	109,60	115,08	114,57	115,42	117,81	2,06	7,49
4	<b>Indeks Harga yang Dibayar Petani</b>	<b>108,06</b>	<b>109,91</b>	<b>110,00</b>	<b>110,70</b>	<b>111,73</b>	<b>0,93</b>	<b>3,40</b>
5	<b>Konsumsi Rumah Tangga</b>	<b>108,28</b>	<b>109,93</b>	<b>109,91</b>	<b>110,72</b>	<b>111,90</b>	<b>1,07</b>	<b>3,35</b>
6	Makanan, Minuman Dan Tembakau	109,63	111,60	111,44	112,68	113,93	1,11	3,93
7	Pakaian Dan Alas Kaki	110,34	112,85	112,99	113,34	114,69	1,19	3,94
8	Perumahan, Air, Listrik Dan Bahan Bakar Lainnya	103,58	104,80	104,96	105,35	105,78	0,41	2,13
9	Perlengkapan, Peralatan Dan Pemeliharaan Rutin Rumah Tangga	108,89	110,65	110,99	111,33	111,86	0,48	2,74
10	Kesehatan	109,09	110,32	110,53	110,87	111,18	0,28	1,92
11	Transportasi	104,65	105,58	105,71	105,91	108,95	2,87	4,11
12	Informasi, Komunikasi, Dan Jasa Keuangan	104,05	104,26	104,19	104,21	104,22	0,00	0,16
13	Rekreasi, Olahraga, Dan Budaya	108,87	110,00	110,20	110,32	110,43	0,10	1,43
14	Pendidikan	103,30	103,65	103,82	103,82	103,82	0,00	0,50
15	Penyediaan Makanan Dan Minuman/Restoran	107,65	108,69	108,82	109,00	109,48	0,44	1,70
16	Perawatan Pribadi Dan Jasa Lainnya	110,39	111,92	112,16	112,56	112,97	0,36	2,33
17	<b>BPPBM</b>	<b>107,43</b>	<b>109,87</b>	<b>110,28</b>	<b>110,67</b>	<b>111,35</b>	<b>0,61</b>	<b>3,64</b>
18	Bibit	104,35	106,69	106,91	107,51	108,13	0,57	3,61
19	Pupuk dan Pestisida	106,50	111,12	111,86	112,44	113,50	0,94	6,57
20	Sewa dan Pengeluaran Lainnya	105,92	106,98	107,19	107,32	107,40	0,07	1,40
21	Transportasi Dan Komunikasi	105,79	107,03	107,28	107,49	110,68	2,97	4,62
22	Barang Modal	106,55	107,95	108,17	108,41	108,77	0,33	2,08
23	Upah Buruh	109,53	111,33	111,67	112,02	112,37	0,32	2,60
24	<b>Nilai Tukar Petani</b>	<b>96,24</b>	<b>100,86</b>	<b>100,43</b>	<b>99,23</b>	<b>97,35</b>	<b>-1,90</b>	<b>1,15</b>
25	<b>Nilai Tukar Usaha Pertanian</b>	<b>96,81</b>	<b>100,90</b>	<b>100,17</b>	<b>99,26</b>	<b>97,69</b>	<b>-1,59</b>	<b>0,91</b>

Sumber : Badan Pusat Statistik

(SHM)

Keterangan : Tahun 2021 dan 2022 menggunakan tahun dasar 2018 (2018=100)



Tabel 33. NTP Nasional Sub Sektor Hortikultura (2018=100), April 2021 dan Januari s.d April 2022

No.	Rincian	2021	2022				Pertumbuhan Apr'22 thd Mar'22 (%)	Pertumbuhan Apr'22 thd Apr'21 (%)
		April	Januari	Februari	Maret	April		
1	<b>Indeks Harga yang Diterima Petani</b>	<b>112,24</b>	<b>108,79</b>	<b>111,23</b>	<b>114,98</b>	<b>112,39</b>	<b>-2,26</b>	<b>0,13</b>
2	Sayur-sayuran	113,98	110,29	113,58	118,53	114,37	-3,51	0,34
3	Buah-buahan	107,18	105,95	105,90	106,68	108,30	1,52	1,05
4	Tanaman Obat	112,97	100,64	100,38	100,87	100,03	-0,84	-11,46
5	<b>Indeks Harga yang Dibayar Petani</b>	<b>107,61</b>	<b>109,15</b>	<b>109,32</b>	<b>109,90</b>	<b>110,91</b>	<b>0,92</b>	<b>3,07</b>
6	<b>Konsumsi Rumah Tangga</b>	<b>107,65</b>	<b>109,43</b>	<b>109,35</b>	<b>110,06</b>	<b>111,33</b>	<b>1,15</b>	<b>3,42</b>
7	Makanan, Minuman Dan Tembakau	108,50	110,63	110,37	111,42	112,77	1,22	3,94
8	Pakaian Dan Alas Kaki	110,08	112,65	112,82	113,19	114,63	1,27	4,13
9	Perumahan, Air, Listrik Dan Bahan Bakar Lainnya	104,48	105,95	106,13	106,54	107,06	0,48	2,46
10	Perlengkapan, Peralatan Dan Pemeliharaan Rutin Rumah Tangga	109,31	111,13	111,46	111,83	112,38	0,49	2,81
11	Kesehatan	109,09	110,43	110,67	111,05	111,38	0,30	2,10
12	Transportasi	104,38	105,41	105,51	105,68	108,61	2,77	4,05
13	Informasi, Komunikasi, Dan Jasa Keuangan	103,47	103,72	103,64	103,66	103,66	0,00	0,18
14	Rekreasi, Olahraga, Dan Budaya	108,69	109,80	110,02	110,18	110,28	0,09	1,46
15	Pendidikan	103,38	103,77	103,91	103,91	103,91	0,00	0,52
16	Penyediaan Makanan Dan Minuman/Restoran	107,11	108,19	108,34	108,54	109,08	0,50	1,84
17	Perawatan Pribadi Dan Jasa Lainnya	111,16	112,63	112,88	113,37	113,80	0,38	2,38
18	<b>BPPBM</b>	<b>107,22</b>	<b>108,48</b>	<b>109,12</b>	<b>109,48</b>	<b>110,06</b>	<b>0,53</b>	<b>2,64</b>
19	Bibit	107,53	105,12	106,21	106,31	105,84	-0,44	-1,57
20	Pupuk dan Pestisida	105,58	108,99	109,57	110,13	111,10	0,88	5,23
21	Sewa dan Pengeluaran Lainnya	106,51	107,75	108,06	108,30	108,47	0,16	1,85
22	Transportasi Dan Komunikasi	105,90	106,79	107,03	107,23	110,64	3,18	4,48
23	Barang Modal	106,10	107,65	107,83	108,03	108,39	0,33	2,16
24	Upah Buruh	109,76	111,48	112,04	112,47	112,88	0,36	2,84
25	<b>Nilai Tukar Petani</b>	<b>104,30</b>	<b>99,67</b>	<b>101,75</b>	<b>104,62</b>	<b>101,33</b>	<b>-3,15</b>	<b>-2,85</b>
26	<b>Nilai Tukar Usaha Pertanian</b>	<b>104,66</b>	<b>100,29</b>	<b>101,93</b>	<b>105,03</b>	<b>102,12</b>	<b>-2,77</b>	<b>-2,43</b>

Sumber : Badan Pusat Statistik

Keterangan : Tahun 2021 dan 2022 menggunakan tahun dasar 2018 (2018=100)

(SHM)

Tabel 34. NTP Nasional Sub Sektor Perkebunan Rakyat (2018=100), April 2021 dan Januari s.d April 2022

No.	Rincian	2021	2022				Pertumbuhan Apr'22 thd Mar'22 (%)	Pertumbuhan Apr'22 thd Apr'21 (%)
		April	Januari	Februari	Maret	April		
1	<b>Indeks Harga yang Diterima Petani</b>	<b>125,65</b>	<b>144,23</b>	<b>145,72</b>	<b>149,32</b>	<b>151,19</b>	<b>1,25</b>	<b>20,32</b>
2	Tanaman Perkebunan Rakyat (TPR)	125,65	144,23	145,72	149,32	151,19	1,25	20,32
3	<b>Indeks Harga yang Dibayar Petani</b>	<b>107,31</b>	<b>109,42</b>	<b>109,57</b>	<b>110,22</b>	<b>110,99</b>	<b>0,70</b>	<b>3,43</b>
4	<b>Konsumsi Rumah Tangga</b>	<b>107,51</b>	<b>109,19</b>	<b>109,24</b>	<b>109,96</b>	<b>110,73</b>	<b>0,70</b>	<b>3,00</b>
5	Makanan, Minuman Dan Tembakau	108,45	110,42	110,38	111,45	112,10	0,59	3,37
6	Pakaian Dan Alas Kaki	109,03	111,34	111,50	111,72	112,93	1,08	3,57
7	Perumahan, Air, Listrik Dan Bahan Bakar Lainnya	103,47	104,78	104,92	105,30	105,81	0,48	2,26
8	Perlengkapan, Peralatan Dan Pemeliharaan Rutin Rumah Tangga	108,79	110,61	110,90	111,18	111,61	0,38	2,59
9	Kesehatan	108,65	109,83	109,99	110,23	110,47	0,22	1,67
10	Transportasi	105,17	106,23	106,42	106,52	108,73	2,07	3,38
11	Informasi, Komunikasi, Dan Jasa Keuangan	103,74	103,89	103,78	103,82	103,84	0,02	0,10
12	Rekreasi, Olahraga, Dan Budaya	107,81	108,77	108,93	109,04	109,14	0,09	1,24
13	Pendidikan	102,23	102,42	102,68	102,68	102,68	0,00	0,45
14	Penyediaan Makanan Dan Minuman/Restoran	105,84	106,69	106,82	107,10	107,42	0,30	1,49
15	Perawatan Pribadi Dan Jasa Lainnya	109,63	111,16	111,43	111,82	112,21	0,35	2,35
16	<b>BPPBM</b>	<b>106,22</b>	<b>109,86</b>	<b>110,35</b>	<b>110,78</b>	<b>111,67</b>	<b>0,81</b>	<b>5,13</b>
17	Bibit	104,79	107,04	107,20	107,60	107,99	0,36	3,05
18	Pupuk dan Pestisida	105,92	113,74	114,85	115,74	117,38	1,42	10,82
19	Sewa dan Pengeluaran Lainnya	104,27	105,22	105,31	105,51	105,85	0,33	1,52
20	Transportasi Dan Komunikasi	105,46	106,73	106,95	107,11	108,25	1,07	2,65
21	Barang Modal	106,72	108,89	109,08	109,33	109,66	0,30	2,75
22	Upah Buruh	107,48	109,84	110,05	110,38	110,72	0,31	3,01
23	<b>Nilai Tukar Petani</b>	<b>117,18</b>	<b>131,81</b>	<b>133,00</b>	<b>135,48</b>	<b>136,21</b>	<b>0,54</b>	<b>16,25</b>
24	<b>Nilai Tukar Usaha Pertanian</b>	<b>118,46</b>	<b>131,28</b>	<b>132,06</b>	<b>134,79</b>	<b>135,39</b>	<b>0,44</b>	<b>14,29</b>

Sumber : Badan Pusat Statistik

(SHM)

Keterangan : Tahun 2021 dan 2022 menggunakan tahun dasar 2018 (2018=100)

Tabel 35. NTP Nasional Sub Sektor Peternakan (2018=100), April 2021 dan Januari s.d April 2022

No.	Rincian	2021	2022				Pertumbuhan Apr'22 thd Mar'22 (%)	Pertumbuhan Apr'22 thd Apr'21 (%)
		April	Januari	Februari	Maret	April		
1	<b>Indeks Harga yang Diterima Petani</b>	<b>107,08</b>	<b>110,33</b>	<b>109,29</b>	<b>110,72</b>	<b>113,05</b>	<b>2,10</b>	<b>5,58</b>
2	Ternak Besar	107,41	111,59	111,70	112,42	114,30	1,67	6,41
3	Ternak Kecil	107,09	111,18	110,62	111,06	112,63	1,41	5,17
4	Unggas	106,06	108,73	106,48	107,75	110,88	2,90	4,55
5	Hasil Ternak	108,06	108,21	105,72	109,72	112,23	2,29	3,86
6	<b>Indeks Harga yang Dibayar Petani</b>	<b>108,20</b>	<b>110,12</b>	<b>110,21</b>	<b>110,64</b>	<b>111,36</b>	<b>0,65</b>	<b>2,92</b>
7	<b>Konsumsi Rumah Tangga</b>	<b>107,75</b>	<b>109,53</b>	<b>109,50</b>	<b>110,27</b>	<b>111,40</b>	<b>1,03</b>	<b>3,39</b>
8	Makanan, Minuman Dan Tembakau	108,53	110,66	110,50	111,64	112,73	0,98	3,87
9	Pakaian Dan Alas Kaki	110,41	113,10	113,27	113,61	115,00	1,22	4,16
10	Perumahan, Air, Listrik Dan Bahan Bakar Lainnya	103,52	104,83	104,99	105,37	105,79	0,40	2,19
11	Perlengkapan, Peralatan Dan Pemeliharaan Rutin Rumah Tangga	109,49	111,30	111,63	112,03	112,55	0,47	2,79
12	Kesehatan	109,45	110,82	111,04	111,35	111,74	0,35	2,10
13	Transportasi	104,66	105,53	105,64	105,81	109,10	3,10	4,24
14	Informasi, Komunikasi, Dan Jasa Keuangan	104,88	105,31	105,26	105,27	105,28	0,00	0,38
15	Rekreasi, Olahraga, Dan Budaya	108,85	109,88	110,04	110,15	110,25	0,09	1,28
16	Pendidikan	104,81	105,14	105,21	105,21	105,21	0,00	0,38
17	Penyediaan Makanan Dan Minuman/Restoran	107,66	108,74	108,88	109,09	109,60	0,47	1,80
18	Perawatan Pribadi Dan Jasa Lainnya	110,73	112,39	112,65	113,12	113,53	0,37	2,53
19	<b>BPPBM</b>	<b>108,37</b>	<b>110,42</b>	<b>110,60</b>	<b>110,77</b>	<b>111,17</b>	<b>0,36</b>	<b>2,59</b>
20	Bibit	109,86	111,54	111,63	111,97	112,26	0,26	2,18
21	Obat-Obatan dan Pakan	107,73	110,52	110,75	110,84	111,32	0,44	3,34
22	Sewa dan Pengeluaran Lainnya	103,60	104,66	104,82	105,08	105,22	0,13	1,56
23	Transportasi Dan Komunikasi	103,67	104,43	104,54	104,70	106,96	2,16	3,18
24	Barang Modal	104,71	105,44	105,56	105,65	105,89	0,22	1,13
25	Upah Buruh	108,33	109,80	110,20	110,43	110,57	0,13	2,07
26	<b>Nilai Tukar Petani</b>	<b>98,99</b>	<b>100,19</b>	<b>99,17</b>	<b>100,07</b>	<b>101,52</b>	<b>1,44</b>	<b>2,55</b>
27	<b>Nilai Tukar Usaha Pertanian</b>	<b>98,87</b>	<b>99,91</b>	<b>98,81</b>	<b>99,95</b>	<b>101,69</b>	<b>1,73</b>	<b>2,85</b>

Sumber : Badan Pusat Statistik

(SHM)

Keterangan : Tahun 2021 dan 2022 menggunakan tahun dasar 2018 (2018=100)

**Tabel 36. Indeks Harga yang Diterima Petani (IT) Menurut Provinsi (2018=100),  
April 2021 dan Januari s.d April 2022**

No.	Provinsi	2021	2022				Pertumbuhan Apr'22 thd Mar'22 (%)	Pertumbuhan Apr'22 thd Apr'21 (%)
		April	Januari	Februari	Maret	April		
1	Aceh	106,21	114,88	116,28	117,00	116,27	-0,63	9,47
2	Sumatera Utara	125,24	137,41	137,16	141,46	143,66	1,56	14,71
3	Sumatera Barat	114,20	123,81	124,72	126,31	127,00	0,55	11,21
4	Riau	144,10	164,77	168,93	175,82	177,23	0,80	22,99
5	Jambi	131,24	150,96	152,48	156,58	159,14	1,63	21,25
6	Sumatera Selatan	113,12	125,39	125,90	127,47	128,58	0,87	13,66
7	Bengkulu	138,76	157,23	160,24	163,82	164,28	0,28	18,39
8	Lampung	106,40	117,44	118,78	119,99	120,17	0,15	12,94
9	Kep. Bangka Belitung	131,54	148,67	149,89	154,85	154,46	-0,25	17,42
10	Kepulauan Riau	107,98	114,20	114,62	114,40	115,15	0,65	6,64
11	DKI Jakarta	101,91	107,21	107,59	108,14	108,20	0,06	6,18
12	Jawa Barat	104,88	108,46	108,42	108,50	107,16	-1,24	2,17
13	Jawa Tengah	107,27	114,13	113,96	114,59	114,27	-0,28	6,53
14	D.I. Yogyakarta	105,25	110,23	110,37	112,01	112,15	0,12	6,56
15	Jawa Timur	106,79	113,22	112,60	112,92	112,01	-0,80	4,89
16	Banten	107,70	112,87	112,56	111,20	112,46	1,13	4,42
17	Bali	99,47	103,46	102,83	103,71	103,88	0,16	4,42
18	Nusa Tenggara Barat	113,41	115,72	116,45	115,96	115,51	-0,39	1,85
19	Nusa Tenggara Timur	101,06	103,87	104,19	104,23	103,93	-0,28	2,84
20	Kalimantan Barat	129,90	157,52	161,32	166,49	170,02	2,12	30,88
21	Kalimantan Tengah	122,08	144,93	147,63	150,76	150,97	0,14	23,66
22	Kalimantan Selatan	114,68	121,97	122,86	123,35	121,77	-1,28	6,18
23	Kalimantan Timur	125,60	142,02	141,36	145,04	147,08	1,41	17,11
24	Kalimantan Utara	110,54	117,09	117,11	118,22	119,39	0,99	8,00
25	Sulawesi Utara	113,28	120,62	121,69	121,39	123,24	1,53	8,80
26	Sulawesi Tengah	107,11	115,19	114,95	116,11	117,06	0,82	9,29
27	Sulawesi Selatan	104,81	109,15	108,80	109,84	110,59	0,68	5,51
28	Sulawesi Tenggara	102,90	108,92	108,36	108,75	109,49	0,68	6,40
29	Gorontalo	109,02	112,18	113,05	113,88	115,77	1,65	6,19
30	Sulawesi Barat	128,54	141,24	142,03	144,30	143,37	-0,65	11,53
31	Maluku	107,74	114,65	114,65	115,40	116,90	1,30	8,50
32	Maluku Utara	106,84	116,40	115,74	117,77	119,98	1,88	12,30
33	Papua Barat	106,46	109,64	108,96	108,71	108,99	0,26	2,38
34	Papua	108,75	106,49	107,48	107,60	107,86	0,24	-0,82

Sumber : Badan Pusat Statistik

(SHM)

Keterangan : Tahun 2021 dan 2022 menggunakan tahun dasar 2018 (2018=100)

**Tabel 37. Indeks Harga yang Dibayar Petani (IB) Menurut Provinsi (2018=100),  
April 2021 dan Januari s.d April 2022**

No.	Provinsi	2021	2022				Pertumbuhan Apr'22 thd Mar'22 (%)	Pertumbuhan Apr'22 thd Apr'21 (%)
		April	Januari	Februari	Maret	April		
1	Aceh	107,01	108,23	108,38	109,04	109,04	0,00	1,89
2	Sumatera Utara	106,56	108,41	109,00	109,96	110,19	0,21	3,40
3	Sumatera Barat	108,16	109,93	110,40	111,46	111,94	0,43	3,49
4	Riau	107,11	109,93	109,95	110,50	111,31	0,73	3,92
5	Jambi	107,32	108,53	108,82	109,97	110,61	0,58	3,07
6	Sumatera Selatan	107,37	109,56	109,67	110,36	111,11	0,68	3,48
7	Bengkulu	107,22	109,95	110,14	111,20	111,85	0,58	4,32
8	Lampung	107,82	109,91	109,95	110,66	111,67	0,91	3,57
9	Kep. Bangka Belitung	105,65	110,33	109,67	111,13	112,44	1,18	6,43
10	Kepulauan Riau	104,50	106,74	106,94	106,85	107,65	0,75	3,02
11	DKI Jakarta	103,47	104,81	104,90	105,65	105,77	0,11	2,22
12	Jawa Barat	107,74	109,00	108,94	109,43	110,29	0,78	2,36
13	Jawa Tengah	108,67	110,61	110,82	111,67	113,22	1,39	4,19
14	D.I. Yogyakarta	108,81	111,12	111,12	112,40	114,28	1,67	5,03
15	Jawa Timur	108,63	110,65	110,70	111,20	111,99	0,72	3,10
16	Banten	109,82	111,88	111,73	112,28	113,01	0,64	2,90
17	Bali	107,99	109,35	109,01	109,82	110,88	0,96	2,68
18	Nusa Tenggara Barat	107,25	108,72	108,62	109,17	110,27	1,01	2,82
19	Nusa Tenggara Timur	107,08	107,96	108,11	108,33	108,98	0,60	1,77
20	Kalimantan Barat	105,78	108,44	108,63	109,05	109,78	0,67	3,78
21	Kalimantan Tengah	107,97	111,77	111,94	112,60	113,94	1,19	5,53
22	Kalimantan Selatan	106,31	109,21	109,35	109,73	110,77	0,95	4,19
23	Kalimantan Timur	105,61	107,93	108,10	108,39	109,06	0,62	3,27
24	Kalimantan Utara	105,42	106,48	107,03	107,29	107,61	0,30	2,08
25	Sulawesi Utara	109,49	109,49	109,72	110,31	111,26	0,86	1,62
26	Sulawesi Tengah	108,96	111,46	111,59	112,10	113,07	0,86	3,77
27	Sulawesi Selatan	106,85	108,35	108,58	109,07	109,94	0,80	2,90
28	Sulawesi Tenggara	105,17	108,08	107,82	108,13	108,78	0,60	3,43
29	Gorontalo	107,49	107,95	108,56	109,04	110,29	1,15	2,61
30	Sulawesi Barat	108,15	111,08	110,81	111,06	112,68	1,46	4,19
31	Maluku	107,56	109,79	109,71	109,64	110,32	0,62	2,57
32	Maluku Utara	107,72	109,81	109,82	109,68	110,99	1,20	3,04
33	Papua Barat	106,37	108,08	108,02	108,30	108,65	0,33	2,15
34	Papua	105,12	105,83	106,16	106,39	107,09	0,66	1,87

Sumber : Badan Pusat Statistik

(SHM)

Keterangan : Tahun 2021 dan 2022 menggunakan tahun dasar 2018 (2018=100)

**Tabel 38. Nilai Tukar Petani (NTP) Menurut Provinsi (2018=100),  
April 2021 dan Januari s.d April 2022**

No.	Provinsi	2021	2022				Pertumbuhan Apr'22 thd Mar'22 (%)	Pertumbuhan Apr'22 thd Apr'21 (%)
		April	Januari	Februari	Maret	April		
1	Aceh	99,25	106,14	107,29	107,29	106,63	-0,62	7,43
2	Sumatera Utara	117,53	126,75	125,83	128,65	130,38	1,34	10,93
3	Sumatera Barat	105,58	112,63	112,97	113,32	113,46	0,12	7,46
4	Riau	134,54	149,90	153,64	159,11	159,22	0,07	18,35
5	Jambi	122,30	139,10	140,12	142,38	143,87	1,04	17,64
6	Sumatera Selatan	105,36	114,45	114,79	115,51	115,72	0,18	9,83
7	Bengkulu	129,42	143,00	145,48	147,32	146,88	-0,30	13,49
8	Lampung	98,68	106,85	108,02	108,43	107,61	-0,76	9,05
9	Kep. Bangka Belitung	124,50	134,76	136,68	139,35	137,37	-1,42	10,33
10	Kepulauan Riau	103,33	106,99	107,18	107,07	106,96	-0,10	3,51
11	DKI Jakarta	98,49	102,29	102,56	102,36	102,30	-0,05	3,88
12	Jawa Barat	97,35	99,50	99,52	99,15	97,17	-2,00	-0,19
13	Jawa Tengah	98,71	103,18	102,83	102,62	100,93	-1,64	2,25
14	D.I. Yogyakarta	96,73	99,20	99,33	99,65	98,14	-1,52	1,45
15	Jawa Timur	98,31	102,33	101,72	101,55	100,02	-1,51	1,74
16	Banten	98,07	100,89	100,74	99,03	99,52	0,49	1,48
17	Bali	92,12	94,61	94,33	94,44	93,69	-0,80	1,70
18	Nusa Tenggara Barat	105,75	106,44	107,21	106,22	104,75	-1,39	-0,95
19	Nusa Tenggara Timur	94,38	96,22	96,37	96,21	95,37	-0,88	1,05
20	Kalimantan Barat	122,80	145,26	148,51	152,67	154,87	1,44	26,11
21	Kalimantan Tengah	113,07	129,66	131,88	133,89	132,50	-1,04	17,18
22	Kalimantan Selatan	107,87	111,68	112,35	112,41	109,93	-2,21	1,91
23	Kalimantan Timur	118,92	131,59	130,77	133,81	134,86	0,79	13,40
24	Kalimantan Utara	104,86	109,97	109,41	110,19	110,94	0,69	5,81
25	Sulawesi Utara	103,47	110,17	110,91	110,04	110,77	0,67	7,06
26	Sulawesi Tengah	98,30	103,35	103,01	103,57	103,53	-0,04	5,32
27	Sulawesi Selatan	98,09	100,74	100,20	100,71	100,58	-0,12	2,54
28	Sulawesi Tenggara	97,84	100,79	100,50	100,58	100,65	0,08	2,87
29	Gorontalo	101,43	103,92	104,13	104,44	104,96	0,50	3,49
30	Sulawesi Barat	118,86	127,16	128,18	129,93	127,24	-2,08	7,05
31	Maluku	100,17	104,43	104,50	105,25	105,96	0,67	5,78
32	Maluku Utara	99,18	106,01	105,39	107,38	108,10	0,67	8,99
33	Papua Barat	100,09	101,45	100,88	100,38	100,31	-0,07	0,23
34	Papua	103,45	100,63	101,25	101,13	100,72	-0,41	-2,64

Sumber : Badan Pusat Statistik

(SHM)

Keterangan : Tahun 2021 dan 2022 menggunakan tahun dasar 2018 (2018=100)

**Tabel 39. Nilai Tukar Usaha Pertanian (NTUP) Menurut Provinsi (2018=100),  
April 2021 dan Januari s.d April 2022**

No.	Provinsi	2021	2022				Pertumbuhan Apr'22 thd Mar'22 (%)	Pertumbuhan Apr'22 thd Apr'21 (%)
		April	Januari	Februari	Maret	April		
1	Aceh	101,04	106,77	107,81	108,08	107,22	-0,80	6,12
2	Sumatera Utara	118,90	125,78	124,84	128,07	128,72	0,51	8,25
3	Sumatera Barat	107,31	111,30	111,59	112,28	111,46	-0,72	3,87
4	Riau	137,66	147,04	150,50	155,80	154,51	-0,83	12,24
5	Jambi	123,85	138,40	139,18	141,89	142,31	0,30	14,90
6	Sumatera Selatan	106,42	113,90	113,94	115,05	115,27	0,19	8,32
7	Bengkulu	128,23	137,84	138,95	141,73	140,97	-0,54	9,93
8	Lampung	99,97	107,72	108,57	109,29	108,48	-0,74	8,51
9	Kep. Bangka Belitung	124,94	131,16	132,00	135,31	132,45	-2,11	6,02
10	Kepulauan Riau	104,22	107,45	107,45	106,97	106,83	-0,13	2,50
11	DKI Jakarta	100,00	104,38	104,75	105,29	105,35	0,06	5,35
12	Jawa Barat	98,25	100,10	99,97	99,76	98,18	-1,59	-0,07
13	Jawa Tengah	97,93	102,54	101,79	101,99	101,14	-0,83	3,28
14	D.I. Yogyakarta	96,88	99,36	99,13	100,32	98,80	-1,52	1,98
15	Jawa Timur	98,06	102,08	101,21	101,31	100,11	-1,18	2,09
16	Banten	97,96	101,35	100,89	99,43	100,23	0,80	2,32
17	Bali	93,02	94,34	93,56	94,20	93,82	-0,41	0,86
18	Nusa Tenggara Barat	106,12	105,59	105,87	105,37	104,41	-0,91	-1,61
19	Nusa Tenggara Timur	95,88	96,83	96,85	96,60	96,07	-0,55	0,20
20	Kalimantan Barat	124,88	145,69	148,02	151,67	153,97	1,52	23,30
21	Kalimantan Tengah	114,85	130,75	132,25	134,54	132,89	-1,23	15,70
22	Kalimantan Selatan	108,73	112,26	112,77	112,80	110,10	-2,39	1,26
23	Kalimantan Timur	120,06	133,36	132,14	135,33	136,41	0,80	13,62
24	Kalimantan Utara	107,27	112,47	112,25	112,87	113,81	0,83	6,09
25	Sulawesi Utara	105,87	110,63	111,43	110,87	111,84	0,88	5,65
26	Sulawesi Tengah	99,89	104,19	103,06	103,71	103,83	0,11	3,94
27	Sulawesi Selatan	98,98	101,23	100,62	101,43	101,76	0,32	2,81
28	Sulawesi Tenggara	97,02	100,65	99,95	99,74	99,73	-0,01	2,80
29	Gorontalo	104,75	106,45	106,79	107,29	108,33	0,97	3,42
30	Sulawesi Barat	121,59	130,91	131,21	132,12	130,75	-1,04	7,54
31	Maluku	104,88	110,87	110,72	111,43	112,60	1,05	7,36
32	Maluku Utara	101,52	109,15	108,61	110,13	111,32	1,08	9,66
33	Papua Barat	102,19	104,12	103,32	102,91	102,94	0,03	0,73
34	Papua	106,16	103,52	103,88	103,97	104,16	0,19	-1,89

Sumber : Badan Pusat Statistik

(SHM)

Keterangan : Tahun 2021 dan 2022 menggunakan tahun dasar 2018 (2018=100)

**Tabel 40. Indeks Harga yang Diterima Petani (IT) Tanpa Perikanan Menurut Provinsi (2018=100), April 2021 dan Januari s.d April 2022**

No.	Provinsi	2021	2022				Pertumbuhan Apr'22 thd Mar'22 (%)	Pertumbuhan Apr'22 thd Apr'21 (%)
		April	Januari	Februari	Maret	April		
1	Aceh	106,13	114,70	116,23	117,04	116,25	-0,67	9,54
2	Sumatera Utara	125,70	138,08	137,84	142,22	144,47	1,59	14,94
3	Sumatera Barat	114,48	124,15	125,09	126,72	127,41	0,55	11,29
4	Riau	145,27	166,51	170,80	177,90	179,34	0,81	23,45
5	Jambi	131,55	151,67	153,22	157,40	159,95	1,62	21,59
6	Sumatera Selatan	113,23	125,60	126,09	127,68	128,79	0,87	13,74
7	Bengkulu	139,14	157,81	160,85	164,47	164,92	0,27	18,53
8	Lampung	106,33	117,57	118,92	120,16	120,32	0,14	13,16
9	Kep. Bangka Belitung	133,34	151,00	152,50	157,91	157,36	-0,35	18,02
10	Kepulauan Riau	106,24	112,10	113,04	113,71	114,16	0,39	7,46
11	DKI Jakarta	-	-	-	-	-	-	-
12	Jawa Barat	104,61	108,21	108,16	108,24	106,83	-1,30	2,12
13	Jawa Tengah	107,03	114,00	113,81	114,46	114,08	-0,34	6,58
14	D.I. Yogyakarta	105,33	110,42	110,56	112,24	112,36	0,11	6,67
15	Jawa Timur	106,77	113,25	112,58	112,92	111,95	-0,86	4,85
16	Banten	107,67	112,91	112,56	111,12	112,38	1,14	4,38
17	Bali	99,31	103,32	102,73	103,61	103,73	0,11	4,45
18	Nusa Tenggara Barat	113,45	115,55	116,30	115,79	115,32	-0,41	1,65
19	Nusa Tenggara Timur	101,12	103,92	104,25	104,24	103,94	-0,30	2,79
20	Kalimantan Barat	130,58	159,10	163,03	168,34	171,96	2,15	31,69
21	Kalimantan Tengah	122,90	147,20	150,11	153,46	153,64	0,12	25,01
22	Kalimantan Selatan	115,42	122,85	123,82	124,21	122,36	-1,49	6,01
23	Kalimantan Timur	128,01	146,68	146,03	150,04	152,39	1,57	19,04
24	Kalimantan Utara	111,40	118,57	119,11	120,68	121,83	0,95	9,36
25	Sulawesi Utara	113,19	120,95	122,19	121,85	123,72	1,54	9,31
26	Sulawesi Tengah	106,75	115,32	115,06	116,43	117,22	0,68	9,81
27	Sulawesi Selatan	104,44	108,52	108,08	109,24	109,91	0,61	5,23
28	Sulawesi Tenggara	102,61	108,43	107,89	108,43	108,96	0,49	6,19
29	Gorontalo	109,52	113,01	113,77	114,53	116,33	1,58	6,23
30	Sulawesi Barat	129,77	142,89	143,83	146,53	145,37	-0,79	12,03
31	Maluku	107,28	113,87	113,60	114,78	116,24	1,28	8,36
32	Maluku Utara	106,69	116,54	115,92	118,12	120,38	1,91	12,83
33	Papua Barat	107,77	111,29	110,16	109,68	109,97	0,27	2,04
34	Papua	108,15	105,73	106,64	106,75	106,95	0,19	-1,11

Sumber : Badan Pusat Statistik

(SHM)

Keterangan : Tahun 2021 dan 2022 menggunakan tahun dasar 2018 (2018=100)



**Tabel 41. Indeks Harga yang Dibayar Petani (IB) Tanpa Perikanan Menurut Provinsi (2018=100), April 2021 dan Januari s.d April 2022**

No.	Provinsi	2021	2022				Pertumbuhan Apr'22 thd Mar'22 (%)	Pertumbuhan Apr'22 thd Apr'21 (%)
		April	Januari	Februari	Maret	April		
1	Aceh	107,08	108,29	108,44	109,11	109,10	-0,02	1,88
2	Sumatera Utara	106,56	108,42	109,02	109,98	110,20	0,20	3,42
3	Sumatera Barat	108,18	109,95	110,42	111,49	111,95	0,42	3,49
4	Riau	107,09	109,96	109,99	110,54	111,35	0,74	3,98
5	Jambi	107,33	108,55	108,84	109,99	110,63	0,58	3,07
6	Sumatera Selatan	107,39	109,60	109,71	110,39	111,15	0,69	3,50
7	Bengkulu	107,23	109,94	110,14	111,21	111,86	0,59	4,33
8	Lampung	107,85	109,95	110,00	110,72	111,73	0,91	3,59
9	Kep. Bangka Belitung	105,68	110,52	109,84	111,32	112,61	1,16	6,56
10	Kepulauan Riau	104,65	107,10	107,32	107,21	108,16	0,89	3,35
11	DKI Jakarta	-	-	-	-	-	-	-
12	Jawa Barat	107,78	109,05	109,00	109,49	110,35	0,79	2,38
13	Jawa Tengah	108,70	110,65	110,87	111,72	113,27	1,39	4,21
14	D.I. Yogyakarta	108,81	111,14	111,14	112,44	114,33	1,69	5,07
15	Jawa Timur	108,65	110,68	110,73	111,23	112,04	0,72	3,12
16	Banten	109,89	111,95	111,81	112,36	113,08	0,64	2,91
17	Bali	108,03	109,41	109,06	109,87	110,91	0,95	2,66
18	Nusa Tenggara Barat	107,37	108,87	108,77	109,33	110,43	1,00	2,85
19	Nusa Tenggara Timur	107,10	107,98	108,14	108,36	109,01	0,60	1,79
20	Kalimantan Barat	105,80	108,49	108,68	109,12	109,84	0,67	3,82
21	Kalimantan Tengah	107,98	111,84	112,01	112,66	113,99	1,17	5,56
22	Kalimantan Selatan	106,28	109,23	109,37	109,72	110,75	0,93	4,20
23	Kalimantan Timur	105,68	108,06	108,23	108,52	109,19	0,62	3,33
24	Kalimantan Utara	105,25	106,25	106,85	107,00	107,34	0,31	1,98
25	Sulawesi Utara	109,58	109,58	109,83	110,42	111,38	0,87	1,65
26	Sulawesi Tengah	108,98	111,54	111,68	112,19	113,16	0,86	3,83
27	Sulawesi Selatan	106,82	108,32	108,54	109,06	109,94	0,81	2,92
28	Sulawesi Tenggara	105,21	108,21	107,93	108,20	108,87	0,62	3,48
29	Gorontalo	107,53	107,99	108,62	109,09	110,34	1,14	2,61
30	Sulawesi Barat	108,22	111,18	110,91	111,15	112,80	1,49	4,23
31	Maluku	107,59	109,92	109,82	109,71	110,36	0,59	2,57
32	Maluku Utara	107,87	110,01	110,03	109,86	111,16	1,18	3,05
33	Papua Barat	106,56	108,31	108,27	108,54	108,87	0,30	2,16
34	Papua	105,17	105,88	106,22	106,46	107,17	0,66	1,89

Sumber : Badan Pusat Statistik

(SHM)

Keterangan : Tahun 2021 dan 2022 menggunakan tahun dasar 2018 (2018=100)

**Tabel 42. Nilai Tukar Petani (NTP) Tanpa Perikanan Menurut Provinsi (2018=100),  
April 2021 dan Januari s.d April 2022**

No.	Provinsi	2021	2022				Pertumbuhan Apr'22 thd Mar'22 (%)	Pertumbuhan Apr'22 thd Apr'21 (%)
		April	Januari	Februari	Maret	April		
1	Aceh	99,11	105,92	107,18	107,27	106,56	-0,66	7,51
2	Sumatera Utara	117,96	127,35	126,43	129,31	131,10	1,38	11,13
3	Sumatera Barat	105,83	112,91	113,28	113,66	113,81	0,13	7,54
4	Riau	135,65	151,43	155,29	160,93	161,05	0,07	18,72
5	Jambi	122,56	139,72	140,77	143,10	144,58	1,04	17,97
6	Sumatera Selatan	105,44	114,60	114,93	115,66	115,88	0,19	9,90
7	Bengkulu	129,76	143,54	146,04	147,89	147,43	-0,32	13,61
8	Lampung	98,59	106,93	108,11	108,53	107,69	-0,77	9,23
9	Kep. Bangka Belitung	126,18	136,62	138,85	141,86	139,74	-1,49	10,75
10	Kepulauan Riau	101,51	104,67	105,34	106,06	105,55	-0,49	3,97
11	DKI Jakarta	-	-	-	-	-	-	-
12	Jawa Barat	97,06	99,23	99,23	98,86	96,81	-2,07	-0,26
13	Jawa Tengah	98,46	103,02	102,66	102,45	100,71	-1,70	2,28
14	D.I. Yogyakarta	96,80	99,35	99,48	99,83	98,28	-1,55	1,52
15	Jawa Timur	98,27	102,32	101,67	101,52	99,92	-1,57	1,68
16	Banten	97,98	100,85	100,67	98,90	99,38	0,49	1,43
17	Bali	91,93	94,44	94,19	94,31	93,53	-0,82	1,74
18	Nusa Tenggara Barat	105,67	106,13	106,92	105,91	104,43	-1,39	-1,17
19	Nusa Tenggara Timur	94,42	96,24	96,40	96,20	95,34	-0,89	0,98
20	Kalimantan Barat	123,43	146,65	150,00	154,27	156,55	1,48	26,84
21	Kalimantan Tengah	113,82	131,62	134,01	136,21	134,79	-1,04	18,43
22	Kalimantan Selatan	108,60	112,47	113,22	113,21	110,49	-2,40	1,74
23	Kalimantan Timur	121,14	135,74	134,92	138,25	139,56	0,95	15,21
24	Kalimantan Utara	105,84	111,60	111,47	112,78	113,50	0,64	7,23
25	Sulawesi Utara	103,29	110,37	111,25	110,35	111,08	0,66	7,54
26	Sulawesi Tengah	97,95	103,39	103,03	103,78	103,59	-0,18	5,76
27	Sulawesi Selatan	97,77	100,19	99,57	100,17	99,97	-0,20	2,24
28	Sulawesi Tenggara	97,53	100,20	99,96	100,21	100,08	-0,13	2,61
29	Gorontalo	101,84	104,65	104,74	104,98	105,43	0,43	3,53
30	Sulawesi Barat	119,91	128,52	129,68	131,84	128,87	-2,25	7,48
31	Maluku	99,71	103,59	103,44	104,62	105,33	0,68	5,64
32	Maluku Utara	98,90	105,94	105,35	107,52	108,30	0,72	9,50
33	Papua Barat	101,14	102,75	101,75	101,05	101,02	-0,03	-0,12
34	Papua	102,83	99,86	100,39	100,27	99,80	-0,47	-2,95

Sumber : Badan Pusat Statistik

(SHM)

Keterangan : Tahun 2021 dan 2022 menggunakan tahun dasar 2018 (2018=100)

**Tabel 43. Nilai Tukar Usaha Pertanian (NTUP) Tanpa Perikanan Menurut Provinsi (2018=100), April 2021 dan Januari s.d April 2022**

No.	Provinsi	2021	2022				Pertumbuhan Apr'22 thd Mar'22 (%)	Pertumbuhan Apr'22 thd Apr'21 (%)
		April	Januari	Februari	Maret	April		
1	Aceh	100,89	106,51	107,67	108,02	107,13	-0,83	6,18
2	Sumatera Utara	119,34	126,32	125,35	128,63	129,33	0,55	8,37
3	Sumatera Barat	107,56	111,53	111,85	112,56	111,75	-0,72	3,89
4	Riau	138,81	148,36	151,92	157,40	156,07	-0,84	12,44
5	Jambi	124,08	138,93	139,73	142,51	142,94	0,30	15,20
6	Sumatera Selatan	106,48	114,01	114,04	115,16	115,39	0,20	8,37
7	Bengkulu	128,55	138,30	139,40	142,20	141,41	-0,56	10,00
8	Lampung	99,86	107,78	108,64	109,36	108,53	-0,76	8,68
9	Kep. Bangka Belitung	126,51	132,44	133,52	137,17	134,16	-2,20	6,04
10	Kepulauan Riau	102,54	104,87	105,24	105,50	104,73	-0,73	2,13
11	DKI Jakarta	-	-	-	-	-	-	-
12	Jawa Barat	97,94	99,82	99,66	99,45	97,81	-1,66	-0,14
13	Jawa Tengah	97,66	102,35	101,58	101,79	100,91	-0,87	3,32
14	D.I. Yogyakarta	96,96	99,51	99,28	100,51	98,94	-1,56	2,04
15	Jawa Timur	98,01	102,05	101,14	101,25	100,00	-1,24	2,03
16	Banten	97,82	101,26	100,77	99,25	100,05	0,81	2,28
17	Bali	92,80	94,12	93,38	94,03	93,64	-0,41	0,90
18	Nusa Tenggara Barat	105,95	105,15	105,43	104,92	103,99	-0,89	-1,84
19	Nusa Tenggara Timur	95,90	96,79	96,82	96,52	95,98	-0,56	0,09
20	Kalimantan Barat	125,49	146,96	149,37	153,09	155,48	1,57	23,91
21	Kalimantan Tengah	115,64	132,62	134,26	136,76	135,12	-1,20	16,84
22	Kalimantan Selatan	109,45	112,98	113,56	113,51	110,59	-2,57	1,04
23	Kalimantan Timur	122,06	137,13	135,85	139,32	140,72	1,00	15,29
24	Kalimantan Utara	109,09	115,12	115,33	116,54	117,49	0,81	7,70
25	Sulawesi Utara	105,57	110,60	111,53	110,94	111,89	0,85	5,99
26	Sulawesi Tengah	99,39	104,03	102,82	103,64	103,64	-0,01	4,28
27	Sulawesi Selatan	98,72	100,76	100,07	100,97	101,22	0,25	2,53
28	Sulawesi Tenggara	96,56	99,90	99,23	99,15	98,90	-0,25	2,42
29	Gorontalo	105,15	107,12	107,32	107,72	108,75	0,95	3,43
30	Sulawesi Barat	122,47	132,05	132,49	133,72	132,11	-1,20	7,87
31	Maluku	104,50	110,12	109,70	110,82	112,09	1,14	7,26
32	Maluku Utara	101,23	109,10	108,61	110,28	111,59	1,19	10,23
33	Papua Barat	103,23	105,38	104,11	103,52	103,62	0,10	0,38
34	Papua	105,56	102,75	103,00	103,09	103,24	0,15	-2,20

Sumber : Badan Pusat Statistik

(SHM)

Keterangan : Tahun 2021 dan 2022 menggunakan tahun dasar 2018 (2018=100)

**Tabel 44. Upah Nominal dan Riil Buruh Tani Harian di Indonesia (2018=100),  
Januari 2020 s.d. April 2022**

(Rupiah)

Bulan	2020		2021		2022	
	Nominal	Riil	Nominal	Riil	Nominal	Riil
Januari	55.046	52.360	56.176	52.338	57.595	52.542
Februari	55.173	52.232	56.373	52.430	57.771	52.708
Maret	55.254	52.212	56.470	52.461	57.941	52.494
April	55.318	52.214	56.629	52.469	58.109	52.139
Mei	55.396	52.321	56.710	52.431		
Juni	55.503	52.379	56.794	52.694		
Juli	55.613	52.549	56.829	52.653		
Agustus	55.677	52.759	56.902	52.750		
September	55.719	52.837	56.962	52.882		
Oktober	55.766	52.755	57.009	52.875		
November	55.848	52.566	57.081	52.738		
Desember	55.921	52.331	57.180	52.397		
<b>Rata-rata</b>	<b>55.520</b>	<b>52.460</b>	<b>56.760</b>	<b>52.593</b>	<b>57.854</b>	<b>52.471</b>
<b>Rata-rata Pertumbuhan (%)</b>	<b>0,18</b>	<b>-0,03</b>	<b>0,19</b>	<b>0,01</b>	<b>0,41</b>	<b>-0,12</b>

Sumber : BPS diolah Pusdatin

(SHM)

Keterangan : Tahun 2021 dan 2022 menggunakan tahun dasar (2018=100)



# HARGA KONSUMEN KOMODITAS PERTANIAN

"Perkembangan harga konsumen komoditas pangan bulan April 2022 terhadap bulan Maret 2022"



## Beras

Harga rata-rata nasional  
Rp 11.600,-

☐  
☐  
Sama dengan harga bulan Maret 2022



## Cabai Merah Keriting

Harga rata-rata nasional  
Rp 53.900,-

▲  
▲  
▲  
Meningkat sebesar 2,47%



## Daging Sapi

Harga rata-rata nasional  
Rp 134.500,-

▲  
▲  
▲  
Meningkat sebesar 2,36%



## Cabai Rawit

Harga rata-rata nasional  
Rp 65.450,-

▼  
▼  
▼  
Meningkat sebesar 5,01%



## Daging Ayam

Harga rata-rata nasional  
Rp 37.700,-

▲  
▲  
▲  
Meningkat sebesar 3,57%



## Bawang Merah

Harga rata-rata nasional  
Rp 34.850,-

▼  
▼  
▼  
Meningkat sebesar 4,91%



## Telur Ayam

Harga rata-rata nasional  
Rp 25.700,-

▲  
▲  
▲  
Meningkat sebesar 2,59%



## Bawang Putih

Harga rata-rata nasional  
Rp 32.950,-

▲  
▲  
▲  
Meningkat sebesar 4,11%



## Gula Pasir

Harga rata-rata nasional  
Rp 14.700,-

▲  
▲  
▲  
Meningkat sebesar 2,44%



## Minyak Goreng

Harga rata-rata nasional  
Rp 25.350,-

▲  
▲  
▲  
Meningkat sebesar 18,18%



Tabel 45. Harga Produsen Gabah di Tingkat Petani di Indonesia, April 2021 dan Januari s.d April 2022

(Rp/Kg)

Kualitas	2021	2022				Pertumbuhan Apr'22 thd Mar'22 (%)	Pertumbuhan Apr'22 thd Apr'21 (%)
	April	Januari	Februari	Maret	April		
a. Harga Gabah Kering Panen (GKP)	4.275	5.010	4.849	4.570	4.369	-4,40	2,20
b. Harga Gabah Kering Giling (GKG)	4.882	5.389	5.449	5.350	5.074	-5,16	3,93
c. Harga Gabah Luar Kualitas	3.981	4.712	4.454	4.257	4.195	-1,45	5,37

Sumber : BPS. Laporan Monitoring s/d April 2022

(MM)

Keterangan : GKG : Gabah Kering Giling



**Tabel 46. Harga Produsen Gabah di Tingkat Penggilingan di Indonesia, April 2021 dan Januari s.d April 2022**

(Rp/Kg)

Kualitas	2021	2022				Pertumbuhan Apr'22 thd Mar'22 (%)	Pertumbuhan Apr'22 thd Apr'21 (%)
	April	Januari	Februari	Maret	April		
a. Harga Gabah Kering Panen (GKP)	4.398	5.117	4.962	4.704	4.481	-4,73	1,90
b. Harga Gabah Kering Giling (GKG)	4.994	5.502	5.568	5.474	5.194	-5,12	3,99
c. Harga Gabah Luar Kualitas	4.084	4.824	4.543	4.377	4.289	-2,01	5,03

Sumber : BPS. Laporan Monitoring s/d April 2022

Keterangan : GKG : Gabah Kering Giling

GKP : Gabah Kering Panen

(MM)

Tabel 47. Harga Produsen Beras di Tingkat Penggilingan di Indonesia, April 2021 dan Januari s.d April 2022

Kualitas	2021	2022				Pertumbuhan Apr'22 thd Mar'22 (%)	Pertumbuhan Apr'22 thd Apr'21 (%)
	April	Januari	Februari	Maret	April		
Premium	9.550	9.824	9.827	9.787	9.577	-2,14	0,28
Medium	8.979	9.381	9.359	9.323	9.104	-2,35	1,40
Luar Kualitas	8.675	9.038	9.062	9.061	8.853	-2,29	2,05

Sumber : BPS. Laporan Monitoring s/d April 2022

(MM)

Keterangan :

Sebelum tahun 2018:

- Premium: Maksimum beras patah s.d. 15%

- Medium: Beras patah 15,01% –25%

- Luar Kualitas: Beras patah di atas 25%

- Mulai Januari 2020 beras kualitas Rendah diganti dengan Luar Kualitas sesuai dengan Permentan No. 31 Tahun 2017

**Tabel 48. Harga Produsen Komoditas Tanaman Pangan, April 2021 dan Januari s.d April 2022**

(Rp/Kg)

NO	KOMODITAS	2021	2022				Pertumbuhan Apr'22 thd Mar'22 (%)	Pertumbuhan Apr'22 thd Apr'21 (%)
		April	Januari	Februari	Maret	April		
1	Jagung	4.322	4.870	4.701	4.697	4.866	3,61	12,60
2	Kedelai	9.710	8.964	10.522	10.231	10.822	5,78	11,45
3	Kacang Hijau	17.679	18.527	19.209	19.040	19.711	3,52	11,50
4	Kacang Tanah	12.189	12.164	11.877	12.443	12.677	1,88	4,01
5	Ubi Kayu	2.048	2.122	2.354	2.653	2.501	-5,73	22,10
6	Ubi Jalar	4.070	4.612	5.585	4.910	4.891	-0,38	20,17

Sumber : Harga PIP TP

(YS)

Tabel 49. Harga Produsen Komoditas Hortikultura (Buah), April 2021 dan Januari s.d April 2022

(Rp/Kg)

No	Komoditas	2021	2022				Pertumbuhan Apr'22 thd Mar'22 (%)	Pertumbuhan Apr'22 thd Apr'21 (%)
		April	Januari	Februari	Maret	April		
1	Jeruk	9.647	9.217	9.308	9.555	10.793	12,96	11,87
2	Nenas	6.193	5.617	5.686	5.757	6.341	10,14	2,38
3	Pisang Ambon	6.959	7.006	6.921	6.773	7.261	7,21	4,34
4	Salak	8.405	7.781	7.346	8.492	8.932	5,18	6,27
5	Mangga	13.088	12.640	12.640	12.911	14.124	9,40	7,92
6	Belimbing	8.654	5.642	6.629	6.298	5.717	-9,23	-33,94
7	Manggis	16.618	12.870	11.995	11.811	11.519	-2,47	-30,68
8	Semangka	5.185	5.144	5.400	5.026	4.826	-3,98	-6,94
9	Melon	8.704	8.288	8.363	7.845	7.887	0,53	-9,39
10	Pepaya	4.856	4.746	5.073	5.196	5.322	2,43	9,59
11	Alpoket	13.866	13.747	12.807	12.289	11.902	-3,15	-14,16
12	Buah Naga	15.445	13.610	13.616	13.964	15.348	9,91	-0,63
13	Durian	20.077	19.875	22.685	22.153	20.608	-6,97	2,64

Sumber : Sipashorti

(MDN)

Ket: Download data per tanggal 12 Mei 2022

**Tabel 50. Harga Produsen Komoditas Hortikultura (Sayur), April 2021 dan Januari s.d April 2022**

NO	KOMODITAS	2021	2022				Pertumbuhan Apr'22 thd Mar'22 (%)	Pertumbuhan Apr'22 thd Apr'21 (%)
		April	Januari	Februari	Maret	April		
1	Bawang Merah Basah	15.693	12.792	16.795	17.402	16.164	-7,11	3,00
2	Bawang Merah Kering	20.942	17.486	21.603	23.583	22.412	-4,97	7,02
3	Bawang Putih Import	23.462	22.254	21.680	22.194	24.184	8,96	3,08
4	Bawang Putih Lokal	22.561	19.433	21.680	22.318	22.241	-0,35	-1,42
5	Buncis	6.589	7.381	6.683	6.550	6.877	4,99	4,37
6	Cabe Merah Besar	30.058	21.170	22.637	31.333	28.904	-7,75	-3,84
7	Cabe Merah Keriting	30.180	21.356	24.104	34.559	27.200	-21,29	-9,87
8	Cabe Rawit Hijau	29.470	31.917	23.091	25.665	21.604	-15,82	-26,69
9	Cabe Rawit Merah	50.868	39.616	32.081	44.110	31.393	-28,83	-38,28
10	Kembang Kol	10.941	11.092	12.150	12.574	11.090	-11,80	1,36
11	Kentang	9.632	8.824	8.960	8.731	9.112	4,36	-5,40
12	Kol	4.684	3.217	3.555	3.373	3.469	2,85	-25,94
13	Mentimun	3.249	3.331	3.619	3.385	3.797	12,15	16,86
14	Tomat	5.331	5.866	7.165	5.593	5.088	-9,04	-4,56
15	Wortel	7.191	5.787	6.660	5.600	5.713	2,01	-20,55

Sumber : <http://aplikasi2.pertanian.go.id/sipashorti/>

Ket : Download Tanggal 9 Mei 2022

(RW)

Tabel 51. Harga Produsen Komoditas Hortikultura (Bunga dan Biofarmaka), April 2021 dan Januari s.d April 2022

No	Komoditas	Satuan	(Rp/Kg)						
			2021	2022				Pertumbuhan Apr'22 thd Mar'22 (%)	Pertumbuhan Apr'22 thd Apr'21 (%)
			April	Januari	Februari	Maret	April		
1	Mawar	Rp/Kg	22.537	22.675	18.042	31.101	32.851	5,63	45,77
2	Melati	Rp/Kg	32.734	20.333	29.539	28.823	18.517	-35,76	-43,43
3	Anggrek	Rp/Kg	47.862	47.500	52.500	40.000	40.000	-	-16,43
4	Krisan	Rp/Kg	28.825	20.642	16.995	16.892	13.825	-18,15	-52,04
5	Jahe	Rp/Kg	24.536	14.070	13.137	12.094	11.919	-1,45	-51,42
6	Kunyit	Rp/Kg	8.568	7.359	6.813	6.999	7.371	5,32	-13,97

Sumber : Sipashorti

(MDN)

Ket: Download data per tanggal 12 Mei 2022

Tabel 52. Harga Produsen Komoditas Perkebunan, April 2021 dan Januari s.d April 2022

(Rp/Kg)

No	Komoditas	2021	2022				Pertumbuhan Apr'22 thd Mar'22 (%)	Pertumbuhan Apr'22 thd Apr'21 (%)
		April	Januari	Februari	Maret	April		
1	TBS	1.705	2.673	2.756	2.932	2.777	-5,28	62,89
2	Kopi Arabika	53.078	56.283	55.957	58.619	59.224	1,03	11,58
3	Kopi Robusta	25.601	25.444	25.993	26.115	26.038	-0,30	1,70
4	Kelapa Bulat	3.912	3.742	3.686	3.801	4.024	5,85	2,85
5	Kopra	8.106	9.052	9.302	10.224	9.589	-6,22	18,29
6	Gula Merah Kelapa	14.152	14.557	14.955	15.024	15.395	2,47	8,78
7	Minyak Kelapa	22.953	25.072	26.255	27.300	29.408	7,72	28,12
8	Karet Lump	8.010	8.676	8.872	9.076	9.092	0,18	13,52
9	Karet Slab Tebal	8.628	9.686	10.012	10.285	10.412	1,23	20,67
10	Lada Putih	64.636	71.953	72.201	73.232	76.750	4,80	18,74
11	Lada Hitam	42.063	47.994	47.473	50.949	46.713	-8,31	11,05
12	Kakao Fermentasi	26.599	27.622	27.948	28.601	30.843	7,84	15,96
13	Kakao Non Fermentasi	22.418	23.700	23.335	25.227	23.813	-5,60	6,22
14	Tebu	670	803	565	523	559	6,74	-16,63
15	Gula Putih	12.969	13.789	14.015	14.633	14.088	-3,72	8,64
16	Gula Merah Tebu	12.740	14.512	14.276	15.210	14.163	-6,88	11,17
17	T e h Hijau Kering	13.334	20.100	16.380	13.763	14.206	3,21	6,54
18	T e h Pucuk Basah	1.779	1.797	1.802	1.829	1.842	0,74	3,55
19	Tembakau Daun Kering	70.000	27.333	60.000	46.307	62.589	35,16	-10,59
20	Tembakau Rajang Kering	75.951	70.966	73.358	70.294	80.211	14,11	5,61
21	Pala Biji Kupas Kering	55.965	49.209	50.421	50.756	54.346	7,07	-2,89
22	Minyak Nilam	577.369	452.433	466.671	455.559	455.290	-0,06	-21,14
23	Nilam Daun Kering	4.202	4.919	4.390	4.468	4.128	-7,61	-1,77
24	Gula Aren Batok	21.179	20.597	20.517	21.545	22.582	4,81	6,63
25	Gula Aren Semut	48.713	40.109	44.612	44.768	40.454	-9,64	-16,95
26	Bunga Cengkeh Kering	68.749	94.795	95.950	98.285	97.555	-0,74	41,90
27	Vanili Kering	1.582.111	1.657.511	1.563.452	1.600.803	1.453.674	-9,19	-8,12
28	Pinang Kupas Kering	17.451	16.755	18.885	13.961	15.982	14,47	-8,42
29	Kayu Manis Kulit Kering	52.442	51.612	49.583	55.364	54.553	-1,46	4,03
30	Kemiri Biji	9.956	10.747	11.967	8.919	11.554	29,53	16,05
31	Kemiri Kupas Utuh	26.340	25.813	27.070	27.283	28.371	3,99	7,71
32	Jambu mete gelondong	15.881	14.591	14.799	15.269	14.054	-7,96	-11,50
33	Jambu Mete Biji Kupas Kering	122.698	124.383	127.950	118.108	123.561	4,62	0,70
34	Sagu Tepung Basah	10.870	6.949	8.978	5.947	5.439	-8,53	-49,96
35	Sagu Tepung Kering	8.965	12.600	10.764	8.800		-100,00	-100,00
36	Sereh Wangi Minyak	150.065	134.781	135.587	146.554	140.267	-4,29	-6,53

Sumber : PIP Perkebunan ([https://aplikasi2.pertanian.go.id/sipasbun/rekbul\\_kab.php](https://aplikasi2.pertanian.go.id/sipasbun/rekbul_kab.php))

(KS)

Keterangan : Download per tanggal 12 Mei 2022

Tabel 53. Harga Produsen Komoditas Peternakan, April 2021 dan Januari s.d April 2022

No	Komoditas	Satuan	2021	2022				Pertumbuhan Apr'22 thd Mar'22 (%)	Pertumbuhan Apr'22 thd Apr'21 (%)
			April	Januari	Februari	Maret	April		
1	Sapi	Rp/Kg/BH	48.968	54.465	49.825	50.409	51.278	1,72	4,72
2	Ayam Broiler	Rp/Kg/BH	22.573	23.625	20.873	21.713	23.180	6,75	2,69
3	Ayam Buras	Rp/Kg/BH	46.660	47.642	47.648	47.787	49.546	3,68	6,19
4	Telur Ayam Ras	Rp/Kg	21.320	22.023	19.512	20.965	21.970	4,79	3,05
5	Telur Ayam Buras	Rp/Butir	2.254	2.291	2.327	2.343	2.319	-1,04	2,88

Sumber : <http://simponiternak.pertanian.go.id>

(SHM)

Keterangan : Data bulan April hasil download per tanggal 12 Mei 2022



**Tabel 54. Harga Beras di Pasar Tradisional (Beras Kualitas Medium II) Menurut Provinsi, April 2021 dan Januari s.d April 2022**

No.	Provinsi	2021	2022				Pertumbuhan Apr'22 thd Mar'22 (%)	Pertumbuhan Apr'22 thd Apr'21 (%)
		April	Januari	Februari	Maret	April		
1	Aceh	10.000	10.050	10.050	10.100	10.050	-0,50	0,50
2	Sumatera Utara	11.350	11.450	11.450	11.450	11.550	0,87	1,76
3	Sumatera Barat	13.900	13.450	13.350	13.350	13.400	0,37	-3,60
4	Riau	12.300	12.200	12.300	12.300	12.250	-0,41	-0,41
5	Kepulauan Riau	13.150	13.500	13.350	13.350	13.350	0,00	1,52
6	Jambi	11.400	11.450	11.450	11.450	11.450	0,00	0,44
7	Bengkulu	11.400	11.350	11.750	11.550	11.600	0,43	1,75
8	Sumatera Selatan	11.000	10.850	10.800	10.750	10.700	-0,47	-2,73
9	Kepulauan Bangka Belitung	11.950	11.700	12.200	12.200	12.200	0,00	2,09
10	Lampung	11.300	11.450	11.500	11.500	11.500	0,00	1,77
11	Banten	10.600	11.150	11.100	11.000	11.000	0,00	3,77
12	Jawa Barat	10.850	10.900	11.000	11.000	11.000	0,00	1,38
13	DKI Jakarta	12.750	12.950	12.950	12.900	12.900	0,00	1,18
14	Jawa Tengah	10.500	10.600	10.650	10.650	10.600	-0,47	0,95
15	DI Yogyakarta	11.000	11.150	11.150	11.150	11.150	0,00	1,36
16	Jawa Timur	9.850	9.950	10.000	9.950	10.000	0,50	1,52
17	Bali	11.400	10.900	11.650	11.650	11.650	0,00	2,19
18	Nusa Tenggara Barat	8.350	8.250	8.500	8.500	8.150	-4,12	-2,40
19	Nusa Tenggara Timur	11.250	11.250	11.250	11.250	11.250	0,00	0,00
20	Kalimantan Barat	13.150	13.200	13.200	13.200	13.200	0,00	0,38
21	Kalimantan Selatan	14.850	14.650	14.650	14.650	14.650	0,00	-1,35
22	Kalimantan Tengah	13.750	14.100	14.300	14.300	14.300	0,00	4,00
23	Kalimantan Timur	12.300	12.350	12.600	12.600	12.500	-0,79	1,63
24	Kalimantan Utara	13.250	12.700	12.500	12.500	12.600	0,80	-4,91
25	Gorontalo	-	-	-	-	-	-	-
26	Sulawesi Selatan	9.950	9.700	9.850	9.850	9.700	-1,52	-2,51
27	Sulawesi Tenggara	10.350	10.450	10.450	10.450	10.450	0,00	0,97
28	Sulawesi Tengah	11.000	10.250	10.250	10.250	10.400	1,46	-5,45
29	Sulawesi Utara	11.400	11.000	11.000	11.000	11.250	2,27	-1,32
30	Sulawesi Barat	10.000	9.800	9.850	10.050	10.000	-0,50	0,00
31	Maluku	13.000	13.000	13.000	13.000	13.000	0,00	0,00
32	Maluku Utara	12.400	12.400	12.400	12.500	12.500	0,00	0,81
33	Papua	12.150	12.150	12.150	12.150	12.250	0,82	0,82
34	Papua Barat	10.250	10.250	10.250	10.500	10.500	0,00	2,44
<b>Rata2 Nasional :</b>		<b>11.600</b>	<b>11.600</b>	<b>11.600</b>	<b>11.600</b>	<b>11.600</b>	<b>0,00</b>	<b>0,00</b>

Sumber : Bank Indonesia

(MM)

**Tabel 55. Harga Bawang Merah di Pasar Tradisional Menurut Provinsi,  
April 2021 dan Januari s.d April 2022**

(Rp/Kg)

No.	Nama Kota	2021	2022				Pertumbuhan Apr'22 thd Mar'22 (%)	Pertumbuhan Apr'22 thd Apr'21 (%)
		April	Januari	Februari	Maret	April		
1	Aceh	35.400	32.100	29.100	35.100	35.500	1,14	0,28
2	Sumatera Utara	33.100	30.500	30.700	35.950	34.300	-4,59	3,63
3	Sumatera Barat	29.750	26.250	28.250	34.400	31.650	-7,99	6,39
4	Riau	29.600	28.450	28.400	33.900	30.150	-11,06	1,86
5	Kepulauan Riau	26.950	34.850	33.600	31.350	26.850	-14,35	-0,37
6	Jambi	29.400	24.500	26.250	33.200	29.900	-9,94	1,70
7	Bengkulu	32.150	29.750	29.650	38.500	36.250	-5,84	12,75
8	Sumatera Selatan	37.400	31.250	30.750	39.400	36.750	-6,73	-1,74
9	Kepulauan Bangka Belitung	39.900	32.650	34.150	41.000	35.000	-14,63	-12,28
10	Lampung	30.750	24.000	25.650	32.000	26.500	-17,19	-13,82
11	Banten	32.500	27.250	31.900	38.400	33.150	-13,67	2,00
12	Jawa Barat	32.550	27.300	29.350	35.500	31.800	-10,42	-2,30
13	DKI Jakarta	38.350	32.500	34.150	43.350	37.500	-13,49	-2,22
14	Jawa Tengah	31.050	25.400	25.900	35.000	29.750	-15,00	-4,19
15	DI Yogyakarta	33.500	26.250	26.500	35.000	29.500	-15,71	-11,94
16	Jawa Timur	29.150	24.500	24.750	32.900	29.850	-9,27	2,40
17	Bali	29.500	21.750	21.000	34.400	28.400	-17,44	-3,73
18	Nusa Tenggara Barat	25.200	16.500	17.450	25.050	29.050	15,97	15,28
19	Nusa Tenggara Timur	30.000	24.600	25.850	25.850	28.750	11,22	-4,17
20	Kalimantan Barat	35.350	31.300	30.800	39.850	32.250	-19,07	-8,77
21	Kalimantan Selatan	32.750	26.100	28.400	39.400	31.250	-20,69	-4,58
22	Kalimantan Tengah	35.900	29.250	29.500	39.000	35.400	-9,23	-1,39
23	Kalimantan Timur	33.250	30.350	31.400	37.000	34.900	-5,68	4,96
24	Kalimantan Utara	36.150	32.150	35.650	38.400	38.400	0,00	6,22
25	Gorontalo	35.850	38.150	40.850	42.000	39.350	-6,31	9,76
26	Sulawesi Selatan	31.150	25.200	25.100	29.650	34.000	14,67	9,15
27	Sulawesi Tenggara	36.900	32.150	36.900	38.000	39.500	3,95	7,05
28	Sulawesi Tengah	33.250	33.250	34.150	34.150	35.000	2,49	5,26
29	Sulawesi Utara	35.500	33.400	36.250	39.500	36.750	-6,96	3,52
30	Sulawesi Barat	28.150	24.350	26.750	32.350	32.750	1,24	16,34
31	Maluku	39.000	32.500	35.650	37.500	40.150	7,07	2,95
32	Maluku Utara	51.500	48.750	52.500	52.500	53.250	1,43	3,40
33	Papua	52.000	43.150	45.050	47.700	50.400	5,66	-3,08
34	Papua Barat	47.500	46.250	47.500	48.750	48.750	0,00	2,63
<b>Rata2 Nasional :</b>		<b>33.850</b>	<b>30.750</b>	<b>34.650</b>	<b>36.650</b>	<b>34.850</b>	<b>-4,91</b>	<b>2,95</b>

Sumber : Bank Indonesia

(MM)

**Tabel 56. Harga Bawang Putih di Pasar Tradisional Menurut Provinsi, April 2021 dan Januari s.d April 2022**

No.	Nama Kota	2021	2022				Pertumbuhan Apr'22 thd Mar'22 (%)	Pertumbuhan Apr'22 thd Apr'21 (%)
			April	Januari	Februari	Maret		
1	Aceh	26.500	29.100	28.150	28.400	28.900	1,76	9,06
2	Sumatera Utara	28.100	30.000	29.900	30.250	30.350	0,33	8,01
3	Sumatera Barat	27.000	26.650	27.250	27.250	29.250	7,34	8,33
4	Riau	25.650	27.900	27.650	27.350	28.250	3,29	10,14
5	Kepulauan Riau	25.400	30.700	28.950	28.700	26.850	-6,45	5,71
6	Jambi	25.500	25.250	25.250	25.250	26.150	3,56	2,55
7	Bengkulu	26.750	28.400	28.400	28.750	33.500	16,52	25,23
8	Sumatera Selatan	29.250	31.000	29.750	31.500	30.150	-4,29	3,08
9	Kepulauan Bangka Belitung	27.000	28.250	28.150	28.400	32.000	12,68	18,52
10	Lampung	26.150	27.000	26.250	26.500	28.150	6,23	7,65
11	Banten	27.600	26.500	29.100	28.900	32.250	11,59	16,85
12	Jawa Barat	28.450	28.500	28.700	28.900	31.950	10,55	12,30
13	DKI Jakarta	35.850	34.500	35.000	35.000	38.500	10,00	7,39
14	Jawa Tengah	27.300	27.850	27.600	27.700	31.600	14,08	15,75
15	DI Yogyakarta	28.500	28.750	28.750	28.750	32.250	12,17	13,16
16	Jawa Timur	24.250	24.150	24.250	24.350	26.850	10,27	10,72
17	Bali	23.900	23.400	23.000	22.900	27.000	17,90	12,97
18	Nusa Tenggara Barat	27.250	26.450	26.800	27.450	29.450	7,29	8,07
19	Nusa Tenggara Timur	32.500	30.400	30.850	30.850	32.100	4,05	-1,23
20	Kalimantan Barat	26.550	28.600	28.150	29.000	29.600	2,07	11,49
21	Kalimantan Selatan	27.650	27.250	27.750	29.650	30.150	1,69	9,04
22	Kalimantan Tengah	29.750	29.250	29.000	31.150	32.000	2,73	7,56
23	Kalimantan Timur	30.350	30.150	30.250	30.650	34.250	11,75	12,85
24	Kalimantan Utara	31.150	31.900	34.400	33.500	33.750	0,75	8,35
25	Gorontalo	33.650	37.000	36.850	36.850	38.850	5,43	15,45
26	Sulawesi Selatan	27.350	26.850	26.750	27.650	28.850	4,34	5,48
27	Sulawesi Tenggara	36.250	32.500	35.000	35.000	38.650	10,43	6,62
28	Sulawesi Tengah	31.250	31.500	31.500	32.000	35.000	9,38	12,00
29	Sulawesi Utara	31.000	31.750	31.750	31.150	34.500	10,75	11,29
30	Sulawesi Barat	29.100	26.250	28.000	26.250	28.100	7,05	-3,44
31	Maluku	34.150	32.500	33.650	35.000	37.400	6,86	9,52
32	Maluku Utara	40.000	42.500	45.000	42.500	50.000	17,65	25,00
33	Papua	39.800	37.500	39.000	40.400	42.300	4,70	6,28
34	Papua Barat	45.000	45.000	42.500	46.250	46.250	0,00	2,78
<b>Rata2 Nasional :</b>		<b>30.100</b>	<b>30.350</b>	<b>30.550</b>	<b>31.650</b>	<b>32.950</b>	<b>4,11</b>	<b>9,47</b>

Sumber : Bank Indonesia

(MM)

**Tabel 57. Harga Cabe Merah Besar di Pasar Tradisional Menurut Provinsi,  
April 2021 dan Januari s.d April 2022**

(Rp/Kg)

No.	Nama Kota	2021	2022				Pertumbuhan Apr'22 thd Mar'22 (%)	Pertumbuhan Apr'22 thd Apr'21 (%)
		April	Januari	Februari	Maret	April		
1	Aceh	-	29.000	30.000	-	-	-	-
2	Sumatera Utara	-	-	-	-	-	-	-
3	Sumatera Barat	-	-	-	-	-	-	-
4	Riau	46.500	32.100	23.150	46.500	37.000	-20,43	-20,43
5	Kepulauan Riau	-	-	-	-	-	-	-
6	Jambi	44.150	30.500	23.900	40.900	28.500	-30,32	-35,45
7	Bengkulu	41.900	28.500	24.150	34.400	32.650	-5,09	-22,08
8	Sumatera Selatan	55.500	41.000	34.100	50.250	48.600	-3,28	-12,43
9	Kepulauan Bangka Belitung	75.000	65.000	65.000	61.250	65.000	6,12	-13,33
10	Lampung	54.400	46.250	39.150	44.250	44.250	0,00	-18,66
11	Banten	56.250	36.900	31.900	43.750	55.600	27,09	-1,16
12	Jawa Barat	53.150	37.250	30.850	44.600	56.200	26,01	5,74
13	DKI Jakarta	58.350	50.000	36.650	56.650	56.650	0,00	-2,91
14	Jawa Tengah	43.650	29.250	26.100	35.950	35.950	0,00	-17,64
15	DI Yogyakarta	46.250	44.500	40.000	40.000	37.500	-6,25	-18,92
16	Jawa Timur	46.900	22.900	22.600	38.050	50.800	33,51	8,32
17	Bali	38.150	18.000	20.150	29.900	38.150	27,59	0,00
18	Nusa Tenggara Barat	38.950	23.650	21.800	30.650	39.700	29,53	1,93
19	Nusa Tenggara Timur	65.000	45.000	47.100	39.600	56.250	42,05	-13,46
20	Kalimantan Barat	44.700	49.400	56.500	59.000	58.400	-1,02	30,65
21	Kalimantan Selatan	55.100	57.500	50.000	61.250	60.850	-0,65	10,44
22	Kalimantan Tengah	74.400	76.900	64.400	79.400	74.400	-6,30	0,00
23	Kalimantan Timur	47.100	67.100	46.650	57.500	60.400	5,04	28,24
24	Kalimantan Utara	55.650	71.900	51.900	61.000	74.150	21,56	33,24
25	Gorontalo	-	-	-	-	-	-	-
26	Sulawesi Selatan	29.900	31.900	20.550	32.100	39.300	22,43	31,44
27	Sulawesi Tenggara	35.650	52.500	32.500	45.400	66.900	47,36	87,66
28	Sulawesi Tengah	35.000	45.000	42.500	48.750	65.000	33,33	85,71
29	Sulawesi Utara	-	-	-	-	-	-	-
30	Sulawesi Barat	31.400	45.000	33.400	34.400	44.750	30,09	42,52
31	Maluku	50.000	70.000	60.000	50.000	55.000	10,00	10,00
32	Maluku Utara	37.500	55.000	45.000	67.500	55.000	-18,52	46,67
33	Papua	79.000	77.500	61.900	107.800	90.650	-15,91	14,75
34	Papua Barat	56.250	72.500	58.750	62.500	73.750	18,00	31,11
<b>Rata2 Nasional :</b>		<b>49.950</b>	<b>41.900</b>	<b>42.700</b>	<b>53.300</b>	<b>56.250</b>	<b>5,53</b>	<b>12,61</b>

Sumber : Bank Indonesia

(MM)

**Tabel 58. Harga Cabe Merah Keriting di Pasar Tradisional Menurut Provinsi, April 2021 dan Januari s.d April 2022**

No.	Nama Kota	2021	2022				Pertumbuhan Apr'22 thd Mar'22 (%)	Pertumbuhan Apr'22 thd Apr'21 (%)
		April	Januari	Februari	Maret	April		
1	Aceh	51.150	23.100	22.100	42.650	53.500	25,44	4,59
2	Sumatera Utara	42.800	27.800	24.600	42.150	41.550	-1,42	-2,92
3	Sumatera Barat	49.000	38.400	27.400	47.500	36.900	-22,32	-24,69
4	Riau	51.650	39.150	32.600	50.100	42.650	-14,87	-17,42
5	Kepulauan Riau	52.150	41.950	33.450	52.200	50.800	-2,68	-2,59
6	Jambi	43.900	30.400	23.250	40.000	28.000	-30,00	-36,22
7	Bengkulu	48.250	32.750	29.650	40.000	36.750	-8,13	-23,83
8	Sumatera Selatan	53.900	37.300	33.800	49.100	41.850	-14,77	-22,36
9	Kepulauan Bangka Belitung	56.250	52.250	43.150	45.650	47.750	4,60	-15,11
10	Lampung	42.900	31.400	24.900	37.400	35.500	-5,08	-17,25
11	Banten	52.400	41.250	31.650	45.750	47.500	3,83	-9,35
12	Jawa Barat	53.300	39.400	30.200	44.200	47.450	7,35	-10,98
13	DKI Jakarta	58.350	48.350	35.850	47.500	45.850	-3,47	-21,42
14	Jawa Tengah	44.100	30.600	26.000	37.500	33.650	-10,27	-23,70
15	DI Yogyakarta	45.000	41.250	29.500	38.250	36.250	-5,23	-19,44
16	Jawa Timur	49.950	32.100	25.450	39.200	43.200	10,20	-13,51
17	Bali	51.250	31.750	24.000	35.000	44.000	25,71	-14,15
18	Nusa Tenggara Barat	46.900	29.200	25.400	32.200	40.950	27,17	-12,69
19	Nusa Tenggara Timur	64.600	43.750	45.000	42.900	55.000	28,21	-14,86
20	Kalimantan Barat	54.150	72.850	60.000	53.850	49.850	-7,43	-7,94
21	Kalimantan Selatan	61.650	61.650	51.250	62.100	59.750	-3,78	-3,08
22	Kalimantan Tengah	75.000	83.150	63.750	68.750	71.250	3,64	-5,00
23	Kalimantan Timur	49.750	65.000	46.900	57.100	61.000	6,83	22,61
24	Kalimantan Utara	53.750	67.500	53.750	66.250	71.900	8,53	33,77
25	Gorontalo	40.850	58.350	39.350	51.650	48.350	-6,39	18,36
26	Sulawesi Selatan	39.800	37.150	23.800	35.050	46.050	31,38	15,70
27	Sulawesi Tenggara	41.900	52.500	31.250	46.900	60.650	29,32	44,75
28	Sulawesi Tengah	31.500	48.250	30.500	40.000	43.500	8,75	38,10
29	Sulawesi Utara	36.000	45.400	36.400	47.900	43.150	-9,92	19,86
30	Sulawesi Barat	35.150	47.500	32.600	36.100	46.000	27,42	30,87
31	Maluku	63.150	98.150	60.650	80.650	72.500	-10,11	14,81
32	Maluku Utara	55.000	85.000	80.000	80.000	80.000	0,00	45,45
33	Papua	82.950	74.150	57.900	105.850	80.850	-23,62	-2,53
34	Papua Barat	53.750	77.500	56.250	55.000	52.500	-4,55	-2,33
<b>Rata2 Nasional :</b>		<b>48.100</b>	<b>41.800</b>	<b>42.350</b>	<b>52.600</b>	<b>53.900</b>	<b>2,47</b>	<b>12,06</b>

Sumber : Bank Indonesia

(MM)

**Tabel 59. Harga Cabe Rawit Merah di Pasar Tradisional Menurut Provinsi, April 2021 dan Januari s.d April 2022**

(Rp/Kg)

No.	Nama Kota	2021	2022				Pertumbuhan Apr'22 thd Mar'22 (%)	Pertumbuhan Apr'22 thd Apr'21 (%)
		April	Januari	Februari	Maret	April		
1	Aceh	-	45.000	-	-	-	-	-
2	Sumatera Utara	30.500	59.150	45.250	34.250	33.500	-2,19	9,84
3	Sumatera Barat	-	-	-	-	-	-	-
4	Riau	77.500	64.400	35.900	50.650	59.400	17,28	-23,35
5	Kepulauan Riau	-	-	-	-	-	-	-
6	Jambi	85.650	73.150	36.500	57.150	45.250	-20,82	-47,17
7	Bengkulu	57.300	47.300	36.000	33.750	31.200	-7,56	-45,55
8	Sumatera Selatan	87.500	75.000	53.400	56.000	50.800	-9,29	-41,94
9	Kepulauan Bangka Belitung	90.000	119.400	51.250	62.500	64.400	3,04	-28,44
10	Lampung	85.000	80.000	30.400	49.650	40.900	-17,62	-51,88
11	Banten	96.000	98.250	34.650	68.350	54.250	-20,63	-43,49
12	Jawa Barat	98.350	91.250	36.800	62.700	57.300	-8,61	-41,74
13	DKI Jakarta	103.350	96.650	43.350	69.150	60.000	-13,23	-41,94
14	Jawa Tengah	69.700	68.200	25.750	52.350	38.450	-26,55	-44,84
15	DI Yogyakarta	66.250	73.750	24.250	58.750	43.750	-25,53	-33,96
16	Jawa Timur	58.850	61.650	23.850	55.000	38.600	-29,82	-34,41
17	Bali	68.150	71.250	26.750	56.250	41.650	-25,96	-38,88
18	Nusa Tenggara Barat	127.500	60.650	30.300	69.000	57.800	-16,23	-54,67
19	Nusa Tenggara Timur	72.050	75.800	74.450	66.950	80.850	20,76	12,21
20	Kalimantan Barat	110.250	132.900	96.650	86.200	78.950	-8,41	-28,39
21	Kalimantan Selatan	103.350	94.500	55.500	80.000	70.400	-12,00	-31,88
22	Kalimantan Tengah	125.000	121.250	63.750	78.750	80.000	1,59	-36,00
23	Kalimantan Timur	90.000	105.850	49.850	67.900	69.150	1,84	-23,17
24	Kalimantan Utara	107.750	83.750	65.000	123.150	106.900	-13,20	-0,79
25	Gorontalo	88.350	75.850	42.500	65.000	61.650	-5,15	-30,22
26	Sulawesi Selatan	75.900	64.000	30.500	45.400	54.000	18,94	-28,85
27	Sulawesi Tenggara	69.400	92.500	47.500	62.500	63.750	2,00	-8,14
28	Sulawesi Tengah	91.250	78.750	45.000	70.000	68.750	-1,79	-24,66
29	Sulawesi Utara	88.000	78.150	40.000	62.400	58.150	-6,81	-33,92
30	Sulawesi Barat	70.850	68.250	38.750	49.150	55.400	12,72	-21,81
31	Maluku	116.250	143.150	83.750	127.500	140.000	9,80	20,43
32	Maluku Utara	100.000	135.000	100.000	100.000	100.000	0,00	0,00
33	Papua	124.500	92.900	61.600	121.450	107.700	-11,32	-13,49
34	Papua Barat	120.000	105.000	73.750	72.500	67.500	-6,90	-43,75
<b>Rata2 Nasional :</b>		<b>77.400</b>	<b>63.050</b>	<b>54.750</b>	<b>68.900</b>	<b>65.450</b>	<b>-5,01</b>	<b>-15,44</b>

Sumber : Bank Indonesia

(MM)

**Tabel 60. Harga Daging Sapi Kualitas I di Pasar Tradisional Menurut Provinsi, April 2021 dan Januari s.d April 2022**

No.	Nama Kota	2021	2022				Pertumbuhan Apr'22 thd Mar'22 (%)	Pertumbuhan Apr'22 thd Apr'21 (%)
		April	Januari	Februari	Maret	April		
1	Aceh	140.000	145.000	145.400	145.400	176.650	21,49	26,18
2	Sumatera Utara	125.800	131.250	131.250	133.900	138.750	3,62	10,29
3	Sumatera Barat	127.500	137.500	137.500	140.000	148.750	6,25	16,67
4	Riau	128.350	134.150	134.150	135.000	145.400	7,70	13,28
5	Kepulauan Riau	108.400	113.150	111.650	111.650	117.000	4,79	7,93
6	Jambi	120.000	126.900	126.900	129.400	141.250	9,16	17,71
7	Bengkulu	124.400	123.750	123.750	123.750	131.250	6,06	5,51
8	Sumatera Selatan	127.500	131.250	131.250	133.750	143.750	7,48	12,75
9	Kepulauan Bangka Belitung	124.400	135.000	135.000	134.400	143.750	6,96	15,55
10	Lampung	121.900	129.400	129.400	129.400	131.250	1,43	7,67
11	Banten	129.600	133.350	133.350	137.500	147.900	7,56	14,12
12	Jawa Barat	131.100	136.800	136.800	138.900	145.400	4,68	10,91
13	DKI Jakarta	133.350	133.350	133.350	145.000	145.850	0,59	9,37
14	Jawa Tengah	119.950	123.250	123.050	122.750	124.150	1,14	3,50
15	DI Yogyakarta	121.250	124.500	124.500	124.500	124.500	0,00	2,68
16	Jawa Timur	116.900	118.750	118.900	119.850	121.400	1,29	3,85
17	Bali	112.500	116.250	116.250	116.250	116.250	0,00	3,33
18	Nusa Tenggara Barat	120.950	122.800	122.500	122.500	123.450	0,78	2,07
19	Nusa Tenggara Timur	103.350	108.750	107.100	107.100	107.100	0,00	3,63
20	Kalimantan Barat	134.600	142.100	142.300	141.650	148.350	4,73	10,22
21	Kalimantan Selatan	135.000	138.350	138.350	138.750	140.000	0,90	3,70
22	Kalimantan Tengah	128.750	135.650	131.900	131.900	138.750	5,19	7,77
23	Kalimantan Timur	126.500	133.750	134.150	135.400	141.250	4,32	11,66
24	Kalimantan Utara	127.500	135.000	135.650	135.650	136.900	0,92	7,37
25	Gorontalo	120.000	122.500	122.500	127.500	130.000	1,96	8,33
26	Sulawesi Selatan	109.000	116.000	117.000	117.000	118.500	1,28	8,72
27	Sulawesi Tenggara	122.500	130.000	130.000	130.000	135.000	3,85	10,20
28	Sulawesi Tengah	117.500	118.750	120.000	122.500	123.750	1,02	5,32
29	Sulawesi Utara	117.500	127.500	128.750	128.750	128.750	0,00	9,57
30	Sulawesi Barat	120.000	123.350	123.350	130.000	130.000	0,00	8,33
31	Maluku	116.250	125.650	123.750	123.750	128.750	4,04	10,75
32	Maluku Utara	130.000	130.000	130.000	130.000	130.000	0,00	0,00
33	Papua	118.650	129.800	129.800	131.050	132.300	0,95	11,50
34	Papua Barat	130.000	140.000	140.000	140.000	140.000	0,00	7,69
<b>Rata2 Nasional :</b>		<b>125.150</b>	<b>128.250</b>	<b>128.650</b>	<b>131.400</b>	<b>134.500</b>	<b>2,36</b>	<b>7,47</b>

Sumber : Bank Indonesia

(MM)

**Tabel 61. Harga Daging Ayam di Pasar Tradisional Menurut Provinsi,  
April 2021 dan Januari s.d April 2022**

(Rp/Kg)

No.	Nama Kota	2021	2022				Pertumbuhan Apr'22 thd Mar'22 (%)	Pertumbuhan Apr'22 thd Apr'21 (%)
		April	Januari	Februari	Maret	April		
1	Aceh	25.750	32.150	28.900	26.050	31.650	21,50	22,91
2	Sumatera Utara	30.900	38.600	36.150	32.350	35.250	8,96	14,08
3	Sumatera Barat	42.350	48.750	41.850	41.650	46.600	11,88	10,04
4	Riau	28.450	34.900	30.150	28.050	31.250	11,41	9,84
5	Kepulauan Riau	35.000	39.850	37.100	37.100	40.100	8,09	14,57
6	Jambi	32.100	40.100	31.700	33.150	35.000	5,58	9,03
7	Bengkulu	34.250	39.900	34.750	34.750	38.150	9,78	11,39
8	Sumatera Selatan	33.400	36.650	32.150	31.750	34.000	7,09	1,80
9	Kepulauan Bangka Belitung	37.250	44.750	40.000	39.750	41.750	5,03	12,08
10	Lampung	33.900	34.800	34.000	32.400	35.000	8,02	3,24
11	Banten	39.350	38.400	36.850	37.100	39.650	6,87	0,76
12	Jawa Barat	35.800	37.850	35.650	34.250	39.200	14,45	9,50
13	DKI Jakarta	38.500	40.600	38.150	35.650	40.000	12,20	3,90
14	Jawa Tengah	34.000	35.350	34.100	32.750	36.400	11,15	7,06
15	DI Yogyakarta	36.000	38.500	37.750	33.750	37.250	10,37	3,47
16	Jawa Timur	33.950	35.950	33.250	32.150	37.100	15,40	9,28
17	Bali	37.000	38.500	38.000	33.900	36.650	8,11	-0,95
18	Nusa Tenggara Barat	38.200	40.550	40.650	38.300	40.050	4,57	4,84
19	Nusa Tenggara Timur	47.400	47.850	47.800	45.800	47.950	4,69	1,16
20	Kalimantan Barat	33.400	38.950	40.350	38.400	40.800	6,25	22,16
21	Kalimantan Selatan	40.500	42.600	47.850	45.250	44.400	-1,88	9,63
22	Kalimantan Tengah	35.500	38.250	42.650	38.150	39.900	4,59	12,39
23	Kalimantan Timur	31.850	34.550	34.450	33.200	34.450	3,77	8,16
24	Kalimantan Utara	39.750	42.750	41.500	45.750	44.400	-2,95	11,70
25	Gorontalo	27.500	28.350	28.350	28.350	28.350	0,00	3,09
26	Sulawesi Selatan	22.750	28.200	28.650	27.050	29.850	10,35	31,21
27	Sulawesi Tenggara	34.400	38.200	35.750	36.900	37.500	1,63	9,01
28	Sulawesi Tengah	31.250	33.350	31.250	31.950	33.350	4,38	6,72
29	Sulawesi Utara	35.000	36.500	34.550	36.600	33.650	-8,06	-3,86
30	Sulawesi Barat	25.200	28.350	29.250	29.600	29.300	-1,01	16,27
31	Maluku	37.900	42.450	42.100	41.600	40.600	-2,40	7,12
32	Maluku Utara	38.000	39.000	39.000	39.000	39.000	0,00	2,63
33	Papua	37.400	38.900	41.400	41.400	41.050	-0,85	9,76
34	Papua Barat	38.350	41.700	39.600	38.950	38.400	-1,41	0,13
<b>Rata2 Nasional :</b>		<b>36.550</b>	<b>38.600</b>	<b>35.650</b>	<b>36.400</b>	<b>37.700</b>	<b>3,57</b>	<b>3,15</b>

Sumber : Bank Indonesia

(MM)



**Tabel 62. Harga Telur Ayam di Pasar Tradisional Menurut Provinsi, April 2021 dan Januari s.d April 2022**

(Rp/Kg)

No.	Nama Kota	2021	2022				Pertumbuhan Apr'22 thd Mar'22 (%)	Pertumbuhan Apr'22 thd Apr'21 (%)
		April	Januari	Februari	Maret	April		
1	Aceh	22.650	30.250	24.250	21.450	24.100	12,35	6,40
2	Sumatera Utara	24.050	28.950	27.350	25.450	25.600	0,59	6,44
3	Sumatera Barat	23.000	29.300	23.200	24.000	24.100	0,42	4,78
4	Riau	21.500	29.700	22.850	22.150	23.500	6,09	9,30
5	Kepulauan Riau	23.600	27.650	27.300	25.950	24.700	-4,82	4,66
6	Jambi	20.950	28.000	21.000	21.450	22.550	5,13	7,64
7	Bengkulu	24.550	25.650	25.000	22.650	22.350	-1,32	-8,96
8	Sumatera Selatan	21.850	27.550	21.750	21.850	23.600	8,01	8,01
9	Kepulauan Bangka Belitung	23.850	30.000	25.050	24.450	25.650	4,91	7,55
10	Lampung	21.700	28.350	21.600	21.950	25.100	14,35	15,67
11	Banten	20.850	28.250	19.900	22.250	26.100	17,30	25,18
12	Jawa Barat	22.150	28.850	20.650	22.250	25.150	13,03	13,54
13	DKI Jakarta	21.650	30.000	20.850	22.000	25.350	15,23	17,09
14	Jawa Tengah	21.400	26.600	19.650	21.650	24.650	13,86	15,19
15	DI Yogyakarta	21.250	26.250	20.250	22.750	25.000	9,89	17,65
16	Jawa Timur	21.000	25.850	19.250	20.950	24.500	16,95	16,67
17	Bali	22.950	26.050	21.300	22.550	25.600	13,53	11,55
18	Nusa Tenggara Barat	23.950	29.100	22.550	22.300	25.750	15,47	7,52
19	Nusa Tenggara Timur	28.000	37.300	28.250	26.300	27.800	5,70	-0,71
20	Kalimantan Barat	26.400	31.150	27.650	25.100	26.000	3,59	-1,52
21	Kalimantan Selatan	23.650	29.750	23.400	22.650	24.900	9,93	5,29
22	Kalimantan Tengah	27.550	31.600	25.000	24.200	25.350	4,75	-7,99
23	Kalimantan Timur	25.250	29.800	25.200	24.650	25.550	3,65	1,19
24	Kalimantan Utara	28.200	29.900	29.700	26.700	27.000	1,12	-4,26
25	Gorontalo	29.200	36.000	29.450	26.000	26.150	0,58	-10,45
26	Sulawesi Selatan	20.450	25.550	21.450	18.950	20.100	6,07	-1,71
27	Sulawesi Tenggara	24.200	29.900	28.550	25.900	25.700	-0,77	6,20
28	Sulawesi Tengah	25.500	30.200	26.350	22.400	22.700	1,34	-10,98
29	Sulawesi Utara	25.150	27.600	24.700	23.100	24.850	7,58	-1,19
30	Sulawesi Barat	20.100	24.250	21.900	18.300	20.050	9,56	-0,25
31	Maluku	30.600	39.400	33.700	29.600	31.400	6,08	2,61
32	Maluku Utara	32.750	46.000	37.500	32.150	32.300	0,47	-1,37
33	Papua	37.150	38.700	38.500	37.650	38.400	1,99	3,36
34	Papua Barat	32.850	34.700	35.350	29.350	32.050	9,20	-2,44
<b>Rata2 Nasional :</b>		<b>25.800</b>	<b>28.100</b>	<b>24.400</b>	<b>25.050</b>	<b>25.700</b>	<b>2,59</b>	<b>-0,39</b>

Sumber : Bank Indonesia

(MM)

**Tabel 63. Harga Gula Pasir Lokal di Pasar Tradisional Menurut Provinsi,  
April 2021 dan Januari s.d April 2022**

(Rp/Kg)

No.	Nama Kota	2021	2022				Pertumbuhan Apr'22 thd Mar'22 (%)	Pertumbuhan Apr'22 thd Apr'21 (%)
		April	Januari	Februari	Maret	April		
1	Aceh	13.400	13.450	14.500	14.400	14.900	3,47	11,19
2	Sumatera Utara	13.550	13.550	14.050	14.050	14.550	3,56	7,38
3	Sumatera Barat	13.000	13.000	14.100	13.900	14.650	5,40	12,69
4	Riau	13.000	12.950	13.600	13.950	14.500	3,94	11,54
5	Kepulauan Riau	11.050	11.550	11.800	11.450	11.450	0,00	3,62
6	Jambi	13.200	12.950	14.100	14.100	14.100	0,00	6,82
7	Bengkulu	13.000	12.650	13.900	13.750	14.250	3,64	9,62
8	Sumatera Selatan	12.900	12.900	13.450	13.400	13.500	0,75	4,65
9	Kepulauan Bangka Belitung	12.900	12.950	13.600	13.450	14.750	9,67	14,34
10	Lampung	12.700	12.750	13.700	13.700	13.950	1,82	9,84
11	Banten	13.700	12.950	13.500	13.500	13.950	3,33	1,82
12	Jawa Barat	13.400	13.300	14.350	14.400	14.600	1,39	8,96
13	DKI Jakarta	14.150	14.000	14.350	14.150	14.350	1,41	1,41
14	Jawa Tengah	12.500	12.550	13.900	13.750	14.500	5,45	16,00
15	DI Yogyakarta	12.750	12.500	14.500	14.400	14.650	1,74	14,90
16	Jawa Timur	12.100	12.200	13.350	13.200	13.850	4,92	14,46
17	Bali	13.000	12.900	13.650	13.750	13.650	-0,73	5,00
18	Nusa Tenggara Barat	13.500	13.250	14.500	14.400	14.600	1,39	8,15
19	Nusa Tenggara Timur	14.600	14.100	14.400	14.400	14.400	0,00	-1,37
20	Kalimantan Barat	12.900	13.300	14.400	14.300	14.650	2,45	13,57
21	Kalimantan Selatan	13.000	13.250	14.850	14.700	14.900	1,36	14,62
22	Kalimantan Tengah	13.350	13.450	14.650	14.900	15.250	2,35	14,23
23	Kalimantan Timur	13.450	13.500	14.600	14.550	15.750	8,25	17,10
24	Kalimantan Utara	13.500	13.650	14.250	14.500	14.650	1,03	8,52
25	Gorontalo	14.350	14.100	14.750	15.100	15.400	1,99	7,32
26	Sulawesi Selatan	13.200	12.950	14.100	14.200	14.650	3,17	10,98
27	Sulawesi Tenggara	14.250	13.500	14.500	14.750	15.650	6,10	9,82
28	Sulawesi Tengah	13.000	13.000	15.000	15.000	15.250	1,67	17,31
29	Sulawesi Utara	13.000	13.700	14.650	14.350	14.950	4,18	15,00
30	Sulawesi Barat	13.250	12.950	13.400	13.500	13.600	0,74	2,64
31	Maluku	14.500	14.500	14.900	14.750	15.400	4,41	6,21
32	Maluku Utara	14.250	14.500	14.750	15.000	15.500	3,33	8,77
33	Papua	14.850	15.500	15.150	16.000	16.400	2,50	10,44
34	Papua Barat	14.500	14.750	15.500	15.500	18.750	20,97	29,31
<b>Rata2 Nasional :</b>		<b>13.350</b>	<b>13.850</b>	<b>14.200</b>	<b>14.350</b>	<b>14.700</b>	<b>2,44</b>	<b>10,11</b>

Sumber : Bank Indonesia

(MM)

**Tabel 64. Harga Minyak Goreng Curah di Pasar Tradisional Menurut Provinsi, April 2021 dan Januari s.d April 2022**

No.	Nama Kota	2021	2022				Pertumbuhan Apr'22 thd Mar'22 (%)	Pertumbuhan Apr'22 thd Apr'21 (%)
		April	Januari	Februari	Maret	April		
1	Aceh	15.100	20.750	21.400	19.400	27.000	39,18	78,81
2	Sumatera Utara	14.750	19.200	19.600	20.200	22.650	12,13	53,56
3	Sumatera Barat	14.450	19.350	14.650	15.250	24.650	61,64	70,59
4	Riau	13.850	18.850	18.900	15.400	23.500	52,60	69,68
5	Kepulauan Riau	12.300	19.000	13.950	14.350	23.850	66,20	93,90
6	Jambi	13.200	18.050	18.150	18.150	24.250	33,61	83,71
7	Bengkulu	13.550	19.000	19.650	14.000	22.800	62,86	68,27
8	Sumatera Selatan	14.700	20.150	20.150	18.000	24.750	37,50	68,37
9	Kepulauan Bangka Belitung	12.900	18.150	14.000	14.000	24.000	71,43	86,05
10	Lampung	13.650	18.350	16.350	15.900	21.400	34,59	56,78
11	Banten	14.900	20.050	20.300	17.150	24.850	44,90	66,78
12	Jawa Barat	14.550	19.700	19.600	17.550	25.250	43,87	73,54
13	DKI Jakarta	15.500	20.650	20.150	19.000	20.000	5,26	29,03
14	Jawa Tengah	14.050	19.150	17.850	16.550	24.350	47,13	73,31
15	DI Yogyakarta	14.000	18.400	17.000	17.250	21.250	23,19	51,79
16	Jawa Timur	14.100	19.250	18.350	17.000	24.500	44,12	73,76
17	Bali	15.000	21.000	19.150	18.250	22.500	23,29	50,00
18	Nusa Tenggara Barat	14.700	19.750	19.900	19.150	25.800	34,73	75,51
19	Nusa Tenggara Timur	15.400	19.400	17.400	18.750	23.650	26,13	53,57
20	Kalimantan Barat	15.150	21.250	20.600	18.350	24.850	35,42	64,03
21	Kalimantan Selatan	15.350	20.650	21.250	20.500	24.000	17,07	56,35
22	Kalimantan Tengah	15.150	19.400	18.000	17.950	25.550	42,34	68,65
23	Kalimantan Timur	15.500	20.150	19.050	20.100	25.250	25,62	62,90
24	Kalimantan Utara	15.000	20.500	20.000	19.650	19.650	0,00	31,00
25	Gorontalo	18.750	28.000	28.600	26.600	35.000	31,58	86,67
26	Sulawesi Selatan	14.100	20.400	18.650	18.550	21.350	15,09	51,42
27	Sulawesi Tenggara	14.750	20.650	20.500	19.150	46.250	141,51	213,56
28	Sulawesi Tengah	14.750	21.000	17.500	18.250	26.250	43,84	77,97
29	Sulawesi Utara	15.400	20.500	18.650	18.650	18.650	0,00	21,10
30	Sulawesi Barat	14.600	19.750	20.500	18.600	26.500	42,47	81,51
31	Maluku	15.000	20.750	21.500	20.900	24.900	19,14	66,00
32	Maluku Utara	16.000	23.000	23.000	22.000	30.000	36,36	87,50
33	Papua	15.350	20.250	20.300	20.000	25.600	28,00	66,78
34	Papua Barat	15.500	21.500	21.750	19.500	28.400	45,64	83,23
<b>Rata2 Nasional :</b>		<b>14.850</b>	<b>20.300</b>	<b>18.550</b>	<b>21.450</b>	<b>25.350</b>	<b>18,18</b>	<b>70,71</b>

Sumber : Bank Indonesia

(MM)

Tabel 65. Harga Internasional Komoditas Pertanian, April 2021 dan Januari s.d April 2022

(USD/MT)

No	Komoditas	2021	2022				Pertumbuhan Apr'22 thd Mar'22 (%)	Pertumbuhan Apr'22 thd Apr'21 (%)
		April	Januari	Februari	Maret	April		
1	Kakao	2.368	2.467	2.551	2.459	2.455	-0,15	3,67
2	Kopi Arabika	3.718	5.976	6.169	5.699	5.854	2,73	57,45
3	Kopi Robusta	1.642	2.425	2.413	2.289	2.291	0,10	39,56
4	T e h, avg 3 auctions	2.667	2.862	2.788	2.614	3.266	24,96	22,47
5	T e h, Colombo	3.210	3.510	3.610	3.350	4.166	24,36	29,79
6	T e h, Kolkata	2.875	2.398	2.070	1.956	3.107	58,85	8,05
7	T e h, Mombasa	1.915	2.678	2.730	2.535	2.525	-0,39	31,85
8	Minyak Kelapa	1.660	2.016	2.148	2.230	2.095	-6,08	26,21
9	Kacang Tanah	1.427	1.480	1.496	1.491	1.444	-3,19	1,19
11	Minyak Kacang Tanah	2.021	2.490	2.473	2.153	2.145	-0,37	6,17
10	Minyak Sawit	1.078	1.345	1.522	1.777	1.683	-5,30	56,09
11	Minyak Inti Sawit	1.487	2.196	2.443	2.441	2.064	-15,45	38,81
12	Kedelai	597	606	662	721	721	0,03	20,71
13	Minyak Kedelai	1.386	1.470	1.596	1.957	1.948	-0,48	40,48
14	Makanan dari Kedelai	464	526	569	601	579	-3,65	24,83
15	Minyak Rapeseed	1.312	1.865	1.744	2.162	2.266	4,80	72,68
16	Minyak Bunga Matahari	1.573	1.412	1.499	2.361	2.276	-3,62	44,69
17	Jagung	268	277	293	336	348	3,77	29,80
18	Beras, Thai 5%	495	427	427	422	431	2,13	-12,93
19	Beras, Thai 25%	484	419	422	419	429	2,39	-11,36
20	Beras, Thai A.1	477	403	406	407	409	0,47	-14,31
21	Beras, Viet Nameese 5%	488	396	384	392	402	2,73	-17,57
22	Gandum, US SRW	281	332		533	672	26,14	138,99
23	Gandum, US HRW	281	374	391	486	495	1,85	76,29
24	Pisang, Europe	961	912	963	970	962	-0,80	0,11
25	Pisang, US	1.226	1.157	1.244	1.389	1.457	4,91	18,82
26	Jeruk	587	793	733	767	907	18,30	54,56
27	Daging Sapi	5.172	5.972	6.212	6.249	6.129	-1,92	18,49
28	Daging Ayam	2.264	2.882	2.831	3.342	3.675	9,95	62,31
29	Gula, EU	391	370	370	360	353	-1,77	-9,48
30	Gula, US	689	782	780	801	814	1,57	18,04
31	Gula, world	356	402	394	420	433	3,20	21,66
32	Tembakau, US import u.v.	4.219	4.185	4.220	4.178	4.166	-0,29	-1,26
33	Kapas, A Index	2.000	2.911	3.051	3.111	3.424	10,05	71,19
34	Karet, TSR20	1.642	1.779	1.791	1.745	1.703	-2,45	3,67
35	Karet, SGP/MYS	2.154	1.974	2.112	2.122	2.094	-1,29	-2,74

Sumber : World Bank

(KS)



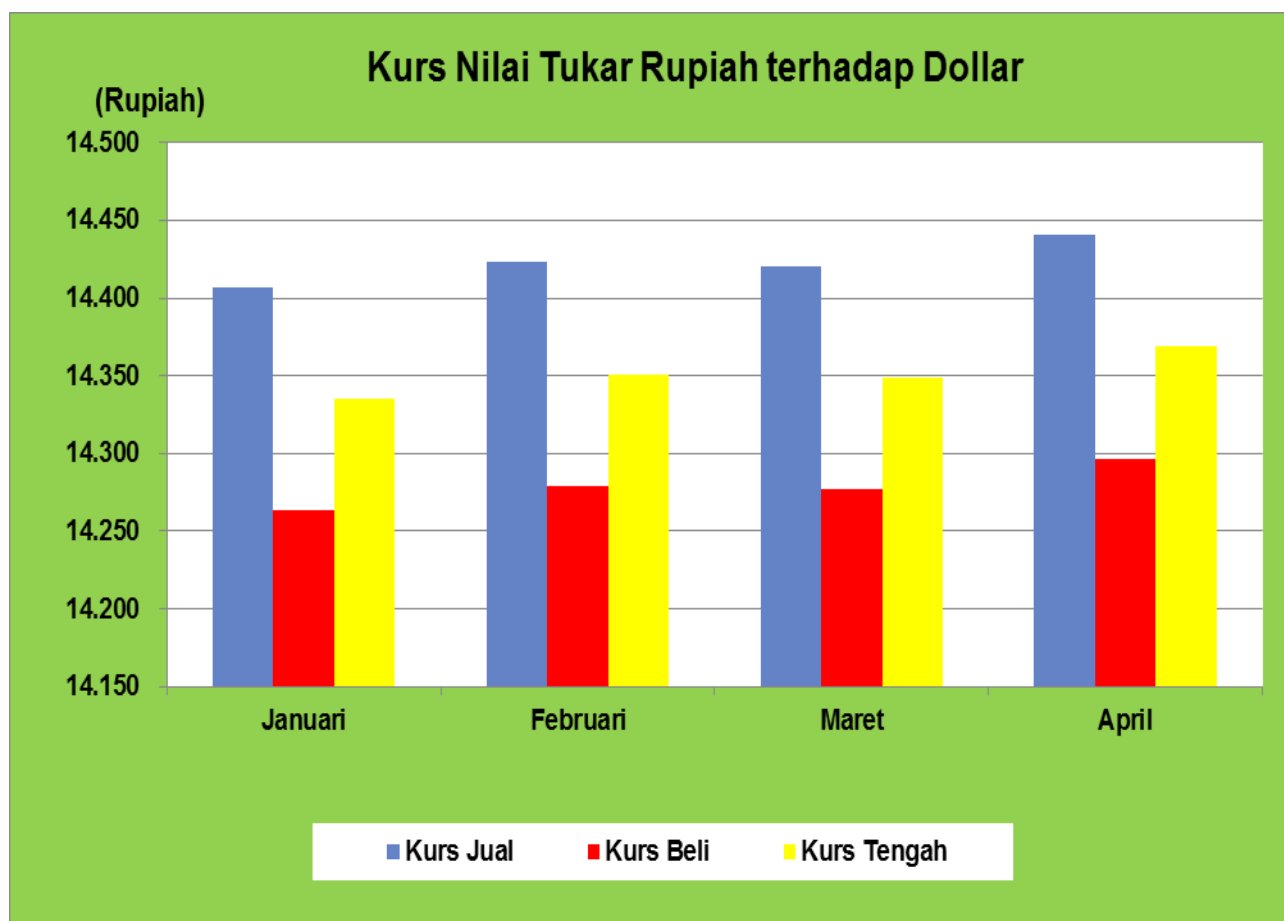



**Tabel 66. Rata-rata Kurs Transaksi Bank Indonesia Nilai Tukar Rupiah Terhadap Dollar, Januari s.d April 2022**

**(Rupiah)**

	<b>2022</b>			
	<b>Januari</b>	<b>Februari</b>	<b>Maret</b>	<b>April</b>
Kurs Jual	14.407	14.423	14.420	14.441
Kurs Beli	14.264	14.279	14.277	14.297
Kurs Tengah	14.335	14.351	14.349	14.369

Sumber: Bank Indonesia

(RW)



Tabel 67. Perkembangan Harga Rata-rata Beras Grosir di PIBC, April 2022

Tgl.	Cianjur Kepala (Pandan)	Cianjur Slop (Pandan)	Setra	Saigon	Muncul I	Muncul II	Muncul III	IR-64 I	IR-64 II	IR-64 III	IR-42 (Pera)	Ketan Putih		Ketan Hitam
												Biasa	Paris	
												(Rp)		
1	13.225	12.175	13.100	11.650	10.800	9.925	9.400	10.225	9.675	8.750	10.200	11.475	15.925	17.225
2	13.225	12.175	13.100	11.650	10.800	9.925	9.400	10.225	9.675	8.750	10.200	11.475	15.925	17.225
3	13.225	12.175	13.100	11.650	10.800	9.925	9.400	10.225	9.675	8.750	10.200	11.475	15.925	17.225
4	13.225	12.175	13.100	11.650	10.800	9.925	9.400	10.225	9.675	8.750	10.200	11.475	15.925	17.225
5	13.225	12.175	13.100	11.650	10.800	9.925	9.400	10.225	9.675	8.750	10.200	11.475	15.925	17.225
6	13.225	12.175	13.100	11.650	10.800	9.925	9.400	10.225	9.675	8.750	10.200	11.475	15.925	17.225
7	13.225	12.175	13.100	11.650	10.800	9.925	9.400	10.225	9.675	8.750	10.200	11.475	15.925	17.225
8	13.225	12.175	13.100	11.650	10.800	9.925	9.400	10.225	9.675	8.750	10.200	11.475	15.925	17.225
9	13.225	12.175	13.100	11.650	10.800	9.925	9.400	10.225	9.675	8.750	10.200	11.475	15.925	17.225
10	13.225	12.175	13.100	11.650	10.800	9.925	9.400	10.225	9.675	8.750	10.200	11.475	15.925	17.225
11	13.225	12.175	13.100	11.650	10.800	9.925	9.400	10.225	9.675	8.750	10.200	11.475	15.925	17.225
12	13.225	12.175	13.100	11.650	10.800	9.925	9.400	10.225	9.675	8.750	10.200	11.475	15.925	17.225
13	13.225	12.175	13.100	11.650	10.800	9.925	9.400	10.225	9.675	8.750	10.200	11.475	15.925	17.225
14	13.225	12.175	13.100	11.650	10.800	9.925	9.400	10.225	9.675	8.750	10.200	11.475	15.925	17.225
15	13.225	12.175	13.100	11.650	10.800	9.925	9.400	10.225	9.675	8.750	10.200	11.475	15.925	17.225
16	13.225	12.175	13.100	11.650	10.800	9.925	9.400	10.225	9.675	8.750	10.200	11.475	15.925	17.225
17	13.225	12.175	13.100	11.650	10.800	9.925	9.400	10.225	9.675	8.750	10.200	11.475	15.925	17.225
18	13.225	12.175	13.100	11.650	10.800	9.925	9.400	10.225	9.675	8.750	10.200	11.475	15.925	17.225
19	13.225	12.175	13.100	11.650	10.800	9.925	9.400	10.225	9.675	8.750	10.200	11.475	15.925	17.225
20	13.225	12.175	13.100	11.650	10.800	9.925	9.400	10.225	9.675	8.750	10.200	11.475	15.925	17.225
21	13.225	12.175	13.100	11.650	10.800	9.925	9.400	10.225	9.675	8.750	10.200	11.475	15.925	17.225
22	13.225	12.175	13.100	11.650	10.800	9.925	9.400	10.225	9.675	8.750	10.200	11.475	15.925	17.225
23	13.225	12.175	13.100	11.650	10.800	9.925	9.400	10.225	9.675	8.750	10.200	11.475	15.925	17.225
24	13.225	12.175	13.100	11.650	10.800	9.925	9.400	10.225	9.675	8.750	10.200	11.475	15.925	17.225
25	13.225	12.175	13.100	11.650	10.800	9.925	9.400	10.225	9.675	8.750	10.200	11.475	15.925	17.225
26	13.225	12.175	13.100	11.650	10.800	9.925	9.400	10.225	9.675	8.750	10.200	11.475	15.925	17.225
27	13.225	12.175	13.100	11.650	10.800	9.925	9.400	10.225	9.675	8.750	10.200	11.475	15.925	17.225
28	13.225	12.175	13.100	11.650	10.800	9.925	9.400	10.225	9.675	8.750	10.200	11.475	15.925	17.225
29	13.225	12.175	13.100	11.650	10.800	9.925	9.400	10.225	9.675	8.750	10.200	11.475	15.925	17.225
30	13.225	12.175	13.100	11.650	10.800	9.925	9.400	10.225	9.675	8.750	10.200	11.475	15.925	17.225
<b>Rata Rata</b>	<b>13.225</b>	<b>12.175</b>	<b>13.100</b>	<b>11.650</b>	<b>10.800</b>	<b>9.925</b>	<b>9.400</b>	<b>10.225</b>	<b>9.675</b>	<b>8.750</b>	<b>10.200</b>	<b>11.475</b>	<b>15.925</b>	<b>17.225</b>

Sumber : Pasar Induk Beras Cipinang (PIBC) Jakarta

(SHM)

Tabel 68. Pemasukan dan Pengeluaran Beras ke dan dari Pasar Induk Beras Cipinang, April 2022

(dalam ton)

Tgl.	Pemasukan			Jumlah	Pengeluaran			Jumlah	Keterangan/stok
	Dalam Negeri	Eks Bulog	Eks Impor*)		Dalam Negeri	Eks Bulog	Eks Impor*)		
									31.189
1	4.069	-	-	4.069	3.821	-	-	3.821	31.437
2	1.178	-	-	1.178	2.047	-	-	2.047	30.568
3	200	-	-	200	202	-	-	202	30.566
4	3.188	-	-	3.188	3.277	-	-	3.277	30.477
5	3.329	-	-	3.329	3.715	-	-	3.715	30.091
6	3.624	-	-	3.624	3.551	-	-	3.551	30.164
7	3.925	-	-	3.925	3.053	-	-	3.053	31.036
8	3.667	-	-	3.667	2.879	-	-	2.879	31.824
9	1.812	-	-	1.812	2.359	-	-	2.359	31.277
10	234	-	-	234	171	-	-	171	31.340
11	5.907	-	-	5.907	3.756	-	-	3.756	33.491
12	3.572	-	-	3.572	3.723	-	-	3.723	33.340
13	3.247	-	-	3.247	3.482	-	-	3.482	33.105
14	3.501	-	-	3.501	3.953	-	-	3.953	32.653
15	1.953	-	-	1.953	2.529	-	-	2.529	32.077
16	1.177	-	-	1.177	2.186	-	-	2.186	31.068
17	303	-	-	303	473	-	-	473	30.898
18	4.537	-	-	4.537	3.943	-	-	3.943	31.492
19	3.152	-	-	3.152	3.776	-	-	3.776	30.868
20	3.880	-	-	3.880	3.556	-	-	3.556	31.192
21	3.765	-	-	3.765	3.414	-	-	3.414	31.543
22	4.015	-	-	4.015	3.753	-	-	3.753	31.805
23	1.848	-	-	1.848	2.844	-	-	2.844	30.809
24	370	-	-	370	662	-	-	662	30.517
25	5.247	-	-	5.247	3.985	-	-	3.985	31.779
26	2.966	-	-	2.966	4.413	-	-	4.413	30.332
27	2.982	-	-	2.982	3.027	-	-	3.027	30.287
28	2.087	-	-	2.087	1.906	-	-	1.906	30.468
29	605	-	-	605	740	-	-	740	30.333
30	100	-	-	100	137	-	-	137	30.296
Jumlah	80.440	-	-	<b>80.440</b>	81.333	-	-	<b>81.333</b>	
%	100	-	-	100,00	100,00	-	-	100,00	
perhari	2.681	-	-	2.681	2.711	-	-	2.711	-

Sumber : Pasar Induk Beras Cipinang (PIBC) Jakarta

(SHM)

Tabel 69. Perkembangan Realisasi Investasi PMA berdasarkan Laporan Kegiatan Penanaman Modal (LKPM) Menurut Sektor, 2021 s.d Triwulan I 2022

No	Sektor	2021						2022			
		Triwulan I		Triwulan II		Triwulan III		Triwulan IV			
		Jumlah Proyek	Investasi (Rp. Milyar)	Jumlah Proyek	Investasi (Rp. Milyar)	Jumlah Proyek	Investasi (Rp. Milyar)	Jumlah Proyek	Investasi (Rp. Milyar)		
<b>A</b>	<b>Sektor Primer</b>	830	11.445	809	16.780	1.166	16.937	787	23.917	909	23.343
	1. Pertanian	457	3.921	456	3.003	675	3.955	493	2.720	561	6.544
	- Tanaman Pangan	0	0	0	0	0	0	0	0	0	0
	- Hortikultura	0	0	0	0	0	0	0	0	0	0
	- Perkebunan	0	0	0	0	0	0	0	0	0	0
	- Peternakan	0	0	0	0	0	0	0	0	0	0
	- Jasa penunjang pertanian	0	0	0	0	0	0	0	0	0	0
	2. Kehutanan	44	239	35	103	38	121	23	129	26	114
	3. Perikanan	55	73	93	75	127	40	68	57	67	17
	4. Pertambangan	274	7.212	225	13.600	326	12.822	203	21.011	255	16.800
	<b>Sektor Sekunder</b>	<b>4.861</b>	<b>63.407</b>	<b>3.787</b>	<b>54.794</b>	<b>6.841</b>	<b>52.205</b>	<b>4.396</b>	<b>55.608</b>	<b>4.724</b>	<b>77.874</b>
	1. Industri Hasil Pertanian	1.473	15.624	1.236	10.748	1.983	9.775	1.354	7.951	1.469	12.191
	- Industri Makanan	886	13.724	834	7.692	1.185	7.424	858	4.553	951	9.839
	- Industri Karet, Barang dari karet dan Plastik	438	838	275	1.435	591	943	351	542	368	963
	- Industri Kulit, Barang dari Kulit dan Sepatu	149	1.062	127	1.622	207	1.408	145	2.856	150	1.389
	2. Industri Hasil Hutan	379	1.909	298	2.021	466	5.255	351	5.425	332	2.561
	- Industri Kayu	196	159	157	244	181	276	188	296	158	324
	- Industri Kertas, Barang dari kertas dan Percetakan	183	1.750	141	1.778	285	4.979	163	5.129	174	2.237
	3. Industri Alat Angkutan dan Transportasi Lainnya	505	8.464	347	5.245	745	3.870	425	3.877	468	7.775
	4. Industri Kimia Dasar, Barang Kimia dan Farmasi	578	7.000	443	4.673	903	6.950	558	5.067	650	12.250
	5. Industri Logam Dasar, Barang Logam, Mesin dan Elektronik	441	24.265	326	25.448	607	21.236	403	28.815	443	36.980
	6. Industri Non Logam Mineral	124	1.204	95	1.949	154	491	108	1.037	112	1.457
	7. Industri Tekstil	429	1.390	331	938	643	1.167	353	969	395	1.808
	8. Industri Lainnya	393	354	332	1.672	545	845	399	665	389	861
	9. Industry medical equipment, optical, measure and clock	539	3.198	379	2.099	795	2.616	445	1.801	466	1.991
	<b>Sektor Tersier</b>	<b>7.319</b>	<b>33.617</b>	<b>8.779</b>	<b>43.642</b>	<b>12.649</b>	<b>32.607</b>	<b>8.587</b>	<b>39.880</b>	<b>9.540</b>	<b>45.816</b>
	<b>Total</b>	<b>13.010</b>	<b>108.469</b>	<b>13.375</b>	<b>115.216</b>	<b>20.656</b>	<b>101.750</b>	<b>13.770</b>	<b>119.405</b>	<b>15.173</b>	<b>147.166</b>

(Rw)

Sumber : Badan Koordinasi Penanaman Modal (BKPM), diolah Puspendit.

Keterangan: 1. Nilai Investasi dalam laporan ini merupakan investasi yang dilakukan selama 3 bulan dan bukan merupakan investasi kumulatif perusahaan

2. Diluar Investasi Sektor Minyak & Gas Bumi, Perbankan, Lembaga keuangan Non Bank, Asuransi, sewa Guna Usaha, investasi yang perizinannya dikeluarkan oleh instansi teknis/sektor, Investasi Ponto Folio (Pasar Modal) dan Investasi Rumah Tangga

3. Satuan dalam milyar rupiah merupakan hasil perhitungan dari USD yang telah dikonversi kedalam rupiah menggunakan kurs tengah yang bersumber dari Bank Indonesia (BI)

Tabel 70. Perkembangan Realisasi Investasi PMDN berdasarkan Laporan Kegiatan Penanaman Modal (LKPM) Menurut Sektor, 2021 s.d Triwulan I 2022

No	Sektor	2021						2022			
		Triwulan I		Triwulan II		Triwulan III		Triwulan IV			
		Jumlah Proyek	Investasi (Rp. Milyar)	Jumlah Proyek	Investasi (Rp. Milyar)	Jumlah Proyek	Investasi (Rp. Milyar)	Jumlah Proyek	Investasi (Rp. Milyar)		
<b>A</b>	<b>Sektor Primer</b>	2.285	14.793	2.692	13.304	3.296	17.764	2.951	16.905	3.114	31.125
	1. Pertanian	1.363	9.890	1.673	6.197	2.012	7.495	1.792	5.793	1.709	10.073
	- Tanaman Pangan										
	- Hortikultura	104	134	137	171	163	2.166	170	4.392	172	2.526
	- Perkebunan	170	191	232	416	247	153	246	252	268	140
	- Peternakan	648	4.578	650	6.521	874	7.951	743	6.468	965	18.386
	- Jasa penunjang pertanian	6.091	22.971	6.376	23.331	8.649	16.672	6.917	31.724	6.843	25.576
<b>B.</b>	<b>Sektor Sekunder</b>	2.628	8.956	2.468	9.103	3.405	6.679	2.856	10.282	2.822	10.839
	1. Industri hasil Pertanian	1.948	7.614	1.877	7.077	2.504	5.737	2.245	6.090	2.181	9.716
	- Industri Makanan	555	1.227	516	1.998	784	625	521	3.953	558	1.062
	- Industri Karet, Barang dari karet dan Plastik	125	115	75	28	117	318	90	239	83	61
	- Industri Kulit, Barang dari Kulit dan Sepatu	673	3.158	803	2.646	995	610	848	2.563	755	2.317
	2. Industri Hasil Hutan	304	56	387	347	424	322	464	418	384	733
	- Industri Kayu	369	3.102	416	2.298	571	289	384	2.145	371	1.584
	- Industri Kertas & Percetakan	387	813	466	345	660	377	495	437	539	588
	3. Industri Kimia & Farmasi	727	2.238	724	6.137	1.120	3.864	831	11.124	846	4.657
	4. Industri Mineral Non Logam	314	4.216	333	516	359	707	291	1.082	296	1.231
	5. Industri Logam, Mesin & Elektronik	448	2.863	416	3.954	587	3.583	475	5.256	432	2.676
	6. Industri Instrumen Kedokteran, Presisi & Optik & Jam	285	49	316	81	568	150	344	255	387	977
	7. Industri Kendaraan Bermotor & Alat Transportasi Lain	190	472	179	206	281	505	193	276	200	386
	8. Industri Lainnya	439	205	671	342	674	197	584	449	566	1.904
<b>C</b>	<b>Sektor Tersier</b>	30.958	70.253	41.639	69.618	51.185	79.020	45.257	70.708	43.969	78.481
	<b>Jumlah</b>	39.334	108.017	50.707	106.253	63.130	113.456	55.125	119.337	53.926	135.182

Sumber : Badan Koordinasi Penanaman Modal

Keterangan: 1. Nilai investasi dalam laporan ini merupakan investasi yang dilakukan selama 3 bulan dan bukan merupakan investasi kumulatif perusahaan

2. Diluar Investasi Sektor Minyak & Gas Bumi, Perbankan, Lembaga keuangan Non Bank, Asuransi, sewa Guna Usaha, investasi yang perizinaannya dikeluarkan oleh instansi teknis/sektor, investasi Porto Folio (Pasar Modal) dan Investasi Rumah Tangga

(Rw)

Tabel 71. Perkembangan Realisasi Investasi PMA dan PMDN berdasarkan Laporan Kegiatan Penanaman Modal (LKPM) Menurut Sektor, 2021 s.d Triwulan I 2022

No	Sektor	2021				2022					
		Triwulan I		Triwulan II		Triwulan III		Triwulan IV			
		Jumlah Proyek	Investasi (Rp. Milyar)	Jumlah Proyek	Investasi (Rp. Milyar)	Jumlah Proyek	Investasi (Rp. Milyar)	Jumlah Proyek	Investasi (Rp. Milyar)		
<b>A</b>	<b>Sektor Primer</b>	3.115	26.238	3.501	30.085	4.462	34.702	3.738	40.822	4.023	54.468
	1. Pertanian	1.820	13.811	2.129	9.200	2.687	11.450	2.285	8.514	0	0
	- Tanaman Pangan										
	- Hortikultura										
	- Perkebunan										
	- Peternakan										
	- Jasa penunjang pertanian										
	2. Kehutanan	148	373	172	273	201	2.287	193	4.521	198	2.640
	3. Perikanan	225	265	325	491	374	193	314	309	335	157
	4. Pertambangan	922	11.790	875	20.121	1.200	20.772	946	27.478	1.220	35.186
	<b>Sektor Sekunder</b>	10.952	86.378	10.163	78.125	15.490	68.877	11.313	87.332	11.567	103.450
	1. Industri hasil Pertanian	4.101	24.580	3.704	19.851	5.388	16.454	4.210	18.233	4.291	23.031
	- Industri Makanan	2.834	21.338	2.711	14.769	3.689	13.161	3.103	10.643	3.132	19.555
	- Industri Karet, Barang dari karet dan Plastik	993	2.065	791	3.433	1.375	1.568	872	4.495	926	2.026
	- Industri Kulit, Barang dari Kulit dan Sepatu	274	1.177	202	1.650	324	1.726	235	3.095	233	1.450
	2. Industri Hasil Hutan	1.052	5.067	1.101	4.667	1.461	5.865	1.199	7.988	1.087	4.878
	- Industri Kayu	500	216	544	591	605	597	652	714	542	1.057
	- Industri Kertas & Percetakan	552	4.852	557	4.076	856	5.268	547	7.274	545	3.822
	3. Industri Tekstil	892	9.277	813	5.590	1.405	4.247	920	4.314	1.007	8.363
	4. Industri Kimia & Farmasi	1.305	9.238	1.167	10.811	2.023	10.815	1.389	16.191	1.496	16.907
	5. Industri Mineral Non Logam	755	28.482	659	25.964	966	21.943	694	29.897	739	38.211
	6. Industri Logam, Mesin & Elektronik	572	4.067	511	5.903	741	4.074	583	6.294	544	4.133
	7. Industri Instrumen Kedokteran, Presisi & Optik & Jam	714	1.439	647	1.019	1.211	1.317	697	1.224	762	2.785
	8. Industri Kendaraan Bermotor & Alat Transportasi Lain	583	826	511	1.878	826	1.350	592	942	589	1.247
	9. Industri Lainnya	978	3.403	1.050	2.441	1.469	2.813	1.029	2.249	1.032	3.896
<b>C</b>	<b>Sektor Tersier</b>	38.277	103.870	50.418	113.259	63.834	111.627	53.844	110.588	53.509	124.297
	<b>Jumlah</b>	52.344	216.466	64.082	221.468	83.786	215.206	68.895	238.742	69.099	282.348

Sumber : Badan Koordinasi Penanaman Modal

Keterangan: 1. Nilai investasi dalam laporan ini merupakan investasi yang dilakukan selama 3 bulan dan bukan merupakan investasi kumulatif perusahaan

2. Diluar Investasi Sektor Minyak & Gas Bumi, Perbankan, Lembaga Keuangan Non Bank, Asuransi, sewa Guna Usaha, investasi yang perizinasnya dikeluarkan oleh instansi teknis/ sektor, Investasi Portofolio (Pasar Modal) dan Investasi Rumah Tangga

(Rw)

**Tabel 72. Produk Domestik Bruto Indonesia Atas Dasar Harga Berlaku,  
2020 s.d Triwulan I 2022 (Tahun Dasar 2010)**

LAPANGAN USAHA	2020*)	2021**)	2022***)
			TWI
1. Pertanian, Kehutanan, dan Perikanan	2.115.389,10	2.253.836,80	566.473,90
a. Pertanian, Peternakan, Perburuan dan Jasa Pertanian	1.575.280,40	1.672.251,90	426.309,50
- Tanaman Pangan	474.270,50	440.673,10	121.880,40
- Tanaman Hortikultura	250.457,80	262.547,60	61.442,80
- Tanaman Perkebunan	560.225,60	668.379,80	159.113,10
- Peternakan	260.146,70	268.169,60	75.108,90
- Jasa Pertanian dan Perburuan	30.179,80	32.481,80	8.764,30
b. Kehutanan dan Penebangan Kayu	108.639,80	111.990,50	26.587,10
c. Perikanan	431.468,90	469.594,40	113.577,30
2. Pertambangan dan Penggalian	993.541,90	1.523.650,10	472.869,70
3. Industri Pengolahan	3.068.041,70	3.266.903,50	866.263,30
4. Pengadaan Listrik dan Gas	179.741,60	190.047,20	50.006,10
5. Pengadaan Air, Pengelolaan Sampah, Limbah dan Daur Ulang	11.304,70	12.024,90	2.998,80
6. Konstruksi	1.652.659,60	1.771.726,70	470.444,20
7. Perdagangan Besar dan Eceran; Reparasi Mobil dan Sepeda Motor	1.994.125,30	2.200.528,90	590.852,40
8. Transportasi dan Pergudangan	689.577,80	719.632,60	208.523,10
9. Penyediaan Akomodasi dan Makan Minum	394.055,00	412.260,60	110.086,60
10. Informasi dan Komunikasi	695.964,00	748.754,70	196.003,80
11. Jasa Keuangan dan Asuransi	696.067,20	736.188,80	195.883,20
12. Real Estate	453.780,90	468.221,70	120.446,80
13. Jasa Perusahaan	294.255,50	301.085,20	81.021,30
14. Administrasi Pemerintahan, Pertahanan dan Jaminan Sosial Wajib	582.628,30	584.361,00	138.791,20
15. Jasa Pendidikan	549.625,90	556.317,80	128.612,10
16. Jasa Kesehatan dan Kegiatan Sosial	201.191,50	226.970,80	52.330,70
17. Jasa lainnya	302.578,40	312.179,50	84.718,30
<b>NILAI TAMBAH BRUTO ATAS HARGA DASAR</b>	<b>14.874.528,40</b>	<b>16.284.690,80</b>	<b>4.336.325,50</b>
<b>PAJAK DIKURANG SUBSIDI ATAS PRODUK</b>	<b>563.489,10</b>	<b>686.098,40</b>	<b>176.723,50</b>
<b>PRODUK DOMESTIK BRUTO</b>	<b>15.438.017,50</b>	<b>16.970.789,20</b>	<b>4.513.049,00</b>

Sumber : Badan Pusat Statistik

(MDN)

Keterangan : \*) Angka sementara   \*\*) Angka sangat sementara   \*\*\*) Angka sangat sangat sementara

**Tabel 73. Produk Domestik Bruto Indonesia Atas Dasar Harga Konstan, 2020 s.d Triwulan I 2022 (Tahun Dasar 2010)**

LAPANGAN USAHA	2020*)	2021**)	(Milyar Rupiah)
			2022***)
			TW I
1. Pertanian, Kehutanan, dan Perikanan	1.378.331,40	1.403.710,00	337.437,90
a. Pertanian, Peternakan, Perburuan dan Jasa Pertanian	1.061.023,20	1.072.507,00	259.728,40
- Tanaman Pangan	303.453,70	298.733,30	80.365,00
- Tanaman Hortikultura	159.539,30	160.429,60	37.644,00
- Tanaman Perkebunan	410.570,40	425.042,60	90.406,80
- Peternakan	167.057,70	167.629,10	46.061,80
- Jasa Pertanian dan Perburuan	20.402,10	20.672,40	5.250,80
b. Kehutanan dan Penebangan Kayu	63.195,90	63.236,40	14.385,50
c. Perikanan	254.112,30	267.966,60	63.324,00
2. Pertambangan dan Penggalian	790.475,20	822.099,50	204.232,40
3. Industri Pengolahan	2.209.920,30	2.284.821,70	587.265,50
4. Pengadaan Listrik dan Gas	108.826,40	114.861,10	30.172,80
5. Pengadaan Air, Pengelolaan Sampah, Limbah dan Daur Ulang	9.449,30	9.919,20	2.460,00
6. Konstruksi	1.072.334,80	1.102.517,70	284.580,70
7. Perdagangan Besar dan Eceran; Reparasi Mobil dan Sepeda Motor	1.385.747,40	1.450.226,30	371.325,70
8. Transportasi dan Pergudangan	393.437,90	406.187,60	112.686,00
9. Penyediaan Akomodasi dan Makan Minum	299.122,40	310.754,70	81.806,50
10. Informasi dan Komunikasi	652.062,90	696.460,40	181.729,10
11. Jasa Keuangan dan Asuransi	457.482,90	464.638,60	119.062,00
12. Real Estate	324.259,40	333.282,90	84.668,90
13. Jasa Perusahaan	195.671,10	197.106,70	52.092,40
14. Administrasi Pemerintahan, Pertahanan dan Jaminan Sosial Wajib	365.439,30	364.233,40	87.153,80
15. Jasa Pendidikan	350.264,60	350.655,30	81.224,20
16. Jasa Kesehatan dan Kegiatan Sosial	142.228,40	157.104,70	36.534,80
17. Jasa lainnya	196.608,70	200.772,90	53.775,40
<b>NILAI TAMBAH BRUTO ATAS HARGA DASAR</b>	<b>10.331.662,40</b>	<b>10.669.352,70</b>	<b>2.708.208,10</b>
<b>PAJAK DIKURANG SUBSIDI ATAS PRODUK</b>	<b>391.392,40</b>	<b>449.515,80</b>	<b>110.370,90</b>
<b>PRODUK DOMESTIK BRUTO</b>	<b>10.723.054,80</b>	<b>11.118.868,50</b>	<b>2.818.579,00</b>

Sumber : Badan Pusat Statistik

(MDN)

Keterangan :\*) Angka sementara \*\*) Angka sangat sementara \*\*\*) Angka sangat sangat sementara

**Tabel 74. Kontribusi Lapangan Usaha Terhadap PDB Atas Dasar Harga Berlaku, 2020 s.d Triwulan I 2022 (Tahun Dasar 2010)**

LAPANGAN USAHA	2020*)	2021**)	(%)
			2022***)
			TWI
1. Pertanian, Kehutanan, dan Perikanan	13,70	13,28	12,55
a. Pertanian, Peternakan, Perburuan dan Jasa Pertanian	10,20	9,85	9,45
- Tanaman Pangan	3,07	2,60	2,70
- Tanaman Hortikultura	1,62	1,55	1,36
- Tanaman Perkebunan	3,63	3,94	3,53
- Peternakan	1,69	1,58	1,66
- Jasa Pertanian dan Perburuan	0,20	0,19	0,19
b. Kehutanan dan Penebangan Kayu	0,70	0,66	0,59
c. Perikanan	2,79	2,77	2,52
2. Pertambangan dan Penggalian	6,44	8,98	10,48
3. Industri Pengolahan	19,87	19,25	19,19
4. Pengadaan Listrik dan Gas	1,16	1,12	1,11
5. Pengadaan Air, Pengelolaan Sampah, Limbah dan Daur Ulang	0,07	0,07	0,07
6. Konstruksi	10,71	10,44	10,42
7. Perdagangan Besar dan Eceran; Reparasi Mobil dan Sepeda Motor	12,92	12,97	13,09
8. Transportasi dan Pergudangan	4,47	4,24	4,62
9. Penyediaan Akomodasi dan Makan Minum	2,55	2,43	2,44
10. Informasi dan Komunikasi	4,51	4,41	4,34
11. Jasa Keuangan dan Asuransi	4,51	4,34	4,34
12. Real Estate	2,94	2,76	2,67
13. Jasa Perusahaan	1,91	1,77	1,80
14. Administrasi Pemerintahan, Pertahanan dan Jaminan Sosial Wajib	3,77	3,44	3,08
15. Jasa Pendidikan	3,56	3,28	2,85
16. Jasa Kesehatan dan Kegiatan Sosial	1,30	1,34	1,16
17. Jasa lainnya	1,96	1,84	1,88
<b>NILAI TAMBAH BRUTO ATAS HARGA DASAR</b>	<b>96,35</b>	<b>95,96</b>	<b>96,08</b>
<b>PAJAK DIKURANG SUBSIDI ATAS PRODUK</b>	<b>3,65</b>	<b>4,04</b>	<b>3,92</b>
<b>PRODUK DOMESTIK BRUTO</b>	<b>100,00</b>	<b>100,00</b>	<b>100,00</b>

Sumber : Badan Pusat Statistik

(MDN)

Keterangan : \*) Angka sementara   \*\*) Angka sangat sementara   \*\*\*) Angka sangat sangat sementara



**Tabel 75. Laju Pertumbuhan PDB Atas Dasar Harga Konstan 2010 Terhadap Tahun Sebelumnya Menurut Lapangan Usaha, 2020 s.d Triwulan I 2022 (Tahun Dasar 2010)**

LAPANGAN USAHA	2020*)	2021**)	(%)
			2022***)
			TWI
1. Pertanian, Kehutanan, dan Perikanan	1,77	1,84	1,16
a. Pertanian, Peternakan, Perburuan dan Jasa Pertanian	2,13	1,08	1,52
- Tanaman Pangan	3,61	-1,56	-0,32
- Tanaman Hortikultura	4,17	0,56	3,58
- Tanaman Perkebunan	1,34	3,52	-0,24
- Peternakan	-0,35	0,34	6,92
- Jasa Pertanian dan Perburuan	1,62	1,32	1,60
b. Kehutanan dan Penebangan Kayu	-0,03	0,06	2,06
c. Perikanan	0,73	5,45	-0,51
2. Pertambangan dan Penggalian	-1,95	4,00	3,82
3. Industri Pengolahan	-2,93	3,39	5,07
4. Pengadaan Listrik dan Gas	-2,34	5,55	7,04
5. Pengadaan Air, Pengelolaan Sampah, Limbah dan Daur Ulang	4,94	4,97	1,29
6. Konstruksi	-3,26	2,81	4,83
7. Perdagangan Besar dan Eceran; Reparasi Mobil dan Sepeda Motor	-3,78	4,65	5,71
8. Transportasi dan Pergudangan	-15,05	3,24	15,79
9. Penyediaan Akomodasi dan Makan Minum	-10,26	3,89	6,56
10. Informasi dan Komunikasi	10,61	6,81	7,14
11. Jasa Keuangan dan Asuransi	3,25	1,56	1,64
12. Real Estate	2,32	2,78	3,78
13. Jasa Perusahaan	-5,44	0,73	5,96
14. Administrasi Pemerintahan, Pertahanan dan Jaminan Sosial Wajib	-0,03	-0,33	-1,45
15. Jasa Pendidikan	2,61	0,11	-1,70
16. Jasa Kesehatan dan Kegiatan Sosial	11,56	10,46	4,38
17. Jasa lainnya	-4,10	2,12	8,24
<b>NILAI TAMBAH BRUTO ATAS HARGA DASAR</b>	<b>-1,59</b>	<b>3,27</b>	<b>4,57</b>
<b>PAJAK DIKURANG SUBSIDI ATAS PRODUK</b>	<b>-13,13</b>	<b>14,85</b>	<b>17,04</b>
<b>PRODUK DOMESTIK BRUTO</b>	<b>-2,07</b>	<b>3,69</b>	<b>5,01</b>

Sumber : Badan Pusat Statistik

(MDN)

Keterangan : \*) Angka sementara   \*\*) Angka sangat sementara   \*\*\*) Angka sangat sangat sementara



**PUSAT DATA DAN SISTEM INFORMASI PERTANIAN  
SEKRETARIAT JENDERAL, KEMENTERIAN PERTANIAN  
Jl. Harsono RM No. 3 Gd. D Lt. IV Ragunan, Jakarta Selatan  
Telp. (021) 7805305, Fax (021) 7805305, 7806385  
Homepage : [epublikasi.setjen.pertanian.go.id](http://epublikasi.setjen.pertanian.go.id)**