

STATISTIK TERKINI EKONOMI PERTANIAN MARET 2026



PUSAT DATA DAN SISTEM INFORMASI PERTANIAN
SEKRETARIAT JENDERAL KEMENTERIAN PERTANIAN

STATISTIK TERKINI EKONOMI PERTANIAN



Maret 2026

STATISTIK TERKINI EKONOMI PERTANIAN MARET 2026

Ukuran Buku: 21,00 cm x 29,70 cm (A4)

Jumlah Halaman: 86 halaman

Penasihat:

Dr. M. Luthful Hakim, S.P., M.Si

Penyunting:

Mokhamad Subehi, S.P.

Sri Wahyuningsih, S.Si.

Penanggungjawab Data:

Ir. Sabarella, M.Si.

Ir. Wieta B. Komalasari, M.Si.

Rinawati, S.E.

Megawaty Manurung, S.P.

Sehusman, S.P.

Yani Supriyati, S.E.

Karlina Seran, S.Si, M.Si

Maidiah Dwi Naruri Saida, S.Si.

Penyusun:

Rinawati, S.E.

Infografis:

Maidiah Dwi Naruri Saida, S.Si.

Design Sampul:

Rinawati, S.E.

KATA PENGANTAR

Puji syukur kami ucapkan kepada Tuhan Yang Maha Esa, Pusat Data dan Sistem Informasi Pertanian (Pusdatin) telah menerbitkan Publikasi Statistik Terkini Ekonomi Pertanian edisi bulan Maret 2026. Buku ini berisi data terkini Ekspor, Impor, Indeks Harga Konsumen (IHK), Inflasi, Nilai Tukar Petani (NTP), data harga produsen beberapa komoditas pertanian, perkembangan harga rata-rata dan pasokan komoditas sayur dan buah di Pasar Induk Kramat Jati, serta kurs rupiah bulan Februari 2026.

Data yang disajikan dalam buku ini bersumber dari beberapa instansi baik di lingkup Kementerian Pertanian maupun instansi lainnya seperti Badan Pusat Statistik (BPS), Bank Indonesia, Pasar Induk Kramat Jati dan BKPM yang diolah Pusat Data dan Sistem Informasi Pertanian.

Kepada semua pihak yang telah memberikan dukungan dan terlibat langsung dalam penerbitan buku ini, kami sampaikan penghargaan dan terima kasih. Kritik dan saran akan sangat kami hargai untuk penyempurnaan edisi buku ini berikutnya.

Jakarta, Maret 2026



Ditandatangani secara elektronik oleh
Kepala
Pusat Data dan Sistem Informasi Pertanian
Dr. M. Luthful Hakim, S.P., M.Si
Pembina Utama Muda/IVc

Dokumen ini telah ditandatangani secara elektronik menggunakan sertifikat elektronik yang diterbitkan oleh Balai Besar Sertifikasi Elektronik (BSrE), Badan Siber dan Sandi Negara.

DAFTAR ISI

	Halaman
Kata Pengantar	i
Daftar Isi	iii
Daftar Gambar	vii
Tabel 1. Ekspor Impor Pertanian Indonesia Menurut Sub Sektor Total Pertanian (Segar + Olahan), Januari-Desember 2025 dan Januari 2026.....	3
Tabel 2. Ekspor Impor Pertanian Indonesia Menurut Sub Sektor Pertanian Segar, Januari-Desember 2025 dan Januari 2026.....	4
Tabel 3. Ekspor Impor Pertanian Indonesia Menurut Sub Sektor Pertanian Olahan, Januari-Desember 2025 dan Januari 2026.....	5
Tabel 4. Volume Ekspor Komoditas Tanaman Pangan Indonesia, Januari-Desember 2025 dan Januari 2026.....	6
Tabel 5. Nilai Ekspor Komoditas Tanaman Pangan Indonesia, Januari-Desember 2025 dan Januari 2026.....	7
Tabel 6. Volume Impor Komoditas Tanaman Pangan Indonesia, Januari-Desember 2025 dan Januari 2026.....	8
Tabel 7. Nilai Impor Komoditas Tanaman Pangan Indonesia, Januari-Desember 2025 dan Januari 2026.....	9
Tabel 8. Neraca Volume Perdagangan Komoditas Tanaman Pangan Indonesia, Januari-Desember 2025 dan Januari 2026.....	10
Tabel 9. Neraca Nilai Perdagangan Komoditas Tanaman Pangan Indonesia, Januari-Desember 2025 dan Januari 2026.....	11
Tabel 10. Volume Ekspor Komoditas Hortikultura Indonesia, Januari-Desember 2025 dan Januari 2026.....	12
Tabel 11. Nilai Ekspor Komoditas Hortikultura Indonesia, Januari-Desember 2025 dan Januari 2026.....	13
Tabel 12. Volume Impor Komoditas Hortikultura Indonesia, Januari-Desember 2025 dan Januari 2026.....	14
Tabel 13. Nilai Impor Komoditas Hortikultura Indonesia, Januari-Desember 2025 dan Januari 2026.....	15
Tabel 14. Neraca Volume Perdagangan Komoditas Hortikultura Indonesia, Januari-Desember 2025 dan Januari 2026.....	16
Tabel 15. Neraca Nilai Perdagangan Komoditas Hortikultura Indonesia, Januari-Desember 2025 dan Januari 2026.....	17
Tabel 16. Volume Ekspor Komoditas Perkebunan Indonesia, Januari-Desember 2025 dan Januari 2026.....	18
Tabel 17. Nilai Ekspor Komoditas Perkebunan Indonesia, Januari-Desember 2025 dan Januari 2026.....	19
Tabel 18. Volume Impor Komoditas Perkebunan Indonesia, Januari-Desember 2025 dan Januari 2026.....	20
Tabel 19. Nilai Impor Komoditas Perkebunan Indonesia, Januari-Desember 2025 dan Januari 2026.....	21
Tabel 20. Neraca Volume Perdagangan Komoditas Perkebunan Indonesia, Januari-Desember 2025 dan Januari 2026.....	22
Tabel 21. Neraca Nilai Perdagangan Komoditas Perkebunan Indonesia, Januari-Desember 2025 dan Januari 2026.....	23

Tabel 22. Volume Ekspor Komoditas Peternakan Indonesia, Januari-Desember 2025 dan Januari 2026.....	24
Tabel 23. Nilai Ekspor Komoditas Peternakan Indonesia, Januari-Desember 2025 dan Januari 2026.....	25
Tabel 24. Volume Impor Komoditas Peternakan Indonesia, Januari-Desember 2025 dan Januari 2026.....	26
Tabel 25. Nilai Impor Komoditas Peternakan Indonesia, Januari-Desember 2025 dan Januari 2026.....	27
Tabel 26. Neraca Volume Perdagangan Komoditas Peternakan Indonesia, Januari-Desember 2025 dan Januari 2026.....	28
Tabel 27. Neraca Nilai Perdagangan Komoditas Peternakan Indonesia, Februari 2025 dan Januari – Februari 2026	29
Tabel 28. Indeks Harga Konsumen Perkotaan di Indonesia (IHK) (2022=100), Februari 2025 dan Januari – Februari 2026	33
Tabel 29. Inflasi menurut Kelompok dan Sub Kelompok (2022=100), Januari s.d Desember 2025 dan Januari - Februari 2026	34
Tabel 30. Nilai Tukar Petani Nasional (2018=100), Februari 2025 dan Januari - Februari 2026	37
Tabel 31. Nilai Tukar Petani Nasional Tanpa Perikanan (2018=100), Februari 2025 dan Januari - Februari 2026	38
Tabel 32. NTP Nasional Sub Sektor Tanaman Pangan (2018=100), Februari 2025 dan Januari - Februari 2026	39
Tabel 33. NTP Nasional Sub Sektor Hortikultura (2018=100), Februari 2025 dan Januari - Februari 2026	40
Tabel 34. NTP Nasional Sub Sektor Tanaman Perkebunan Rakyat (2018=100), Februari 2025 dan Januari - Februari 2026	41
Tabel 35. NTP Nasional Sub Sektor Peternakan (2018=100), Februari 2025 dan Januari - Februari 2026	42
Tabel 36. Indeks Harga yang Diterima Petani (IT) Menurut Provinsi (2018=100), Februari 2025 dan Januari - Februari 2026	43
Tabel 37. Indeks Harga yang Dibayar Petani (IB) Menurut Provinsi (2018=100), Februari 2025 dan Januari - Februari 2026	44
Tabel 38. Nilai Tukar Petani (NTP) Menurut Provinsi (2018=100), Februari 2025 dan Januari - Februari 2026	45
Tabel 39. Nilai Tukar Usaha Pertanian (NTUP) Menurut Provinsi (2018=100), Februari 2025 dan Januari - Februari 2026	46
Tabel 40. Indeks Harga yang Diterima Petani (IT) Tanpa Perikanan Menurut Provinsi (2018=100), Februari 2025 dan Januari - Februari 2026	47
Tabel 41. Indeks Harga yang Dibayar Petani (IB) Tanpa Perikanan Menurut Provinsi (2018=100), Februari 2025 dan Januari - Februari 2026	48
Tabel 42. Nilai Tukar Petani (NTP) Tanpa Perikanan Menurut Provinsi (2018=100), Februari 2025 dan Januari - Februari 2026	49
Tabel 43. Nilai Tukar Usaha Pertanian (NTUP) Tanpa Perikanan Menurut Provinsi (2018=100), Februari 2025 dan Januari - Februari 2026	50
Tabel 44. Harga Produsen Gabah di Tingkat Petani di Indonesia, Februari 2025 dan Januari - Februari 2026	53
Tabel 45. Harga Produsen Gabah di Tingkat Penggilingan di Indonesia, Februari 2025 dan Januari - Februari 2026	54
Tabel 46. Harga Beras di Tingkat Perdagangan Besar (Grosir) Indonesia (Perusahaan), Februari 2025 dan Januari-Februari 2026.....	55

Tabel 47. Harga Produsen Komoditas Tanaman Pangan, Desember 2024 dan Januari - Desember 2025	56
Tabel 48. Harga Produsen Komoditas Perkebunan, Februari 2025 dan Januari - Februari 2026	57
Tabel 49. Harga Produsen Komoditas Peternakan, Februari 2025 dan Januari - Februari 2026	58
Tabel 50. Harga Beras (Kualitas Medium II) di Pasar Tradisional Menurut Provinsi, Februari 2025 dan Januari - Februari 2026	59
Tabel 51. Harga Bawang Merah di Pasar Tradisional Menurut Provinsi, Februari 2025 dan Januari - Februari 2026	60
Tabel 52. Harga Bawang Putih di Pasar Tradisional Menurut Provinsi, Februari 2025 dan Januari - Februari 2026	61
Tabel 53. Harga Cabe Merah Besar di Pasar Tradisional Menurut Provinsi, Februari 2025 dan Januari - Februari 2026	62
Tabel 54. Harga Cabe Merah Keriting di Pasar Tradisional Menurut Provinsi, Februari 2025 dan Januari - Februari 2026	63
Tabel 55. Harga Cabe Rawit Merah di Pasar Tradisional Menurut Provinsi, Februari 2025 dan Januari - Februari 2026	64
Tabel 56. Harga Daging Sapi (Kualitas I) di Pasar Tradisional Menurut Provinsi, Februari 2025 dan Januari - Februari 2026	65
Tabel 57. Harga Daging Ayam di Pasar Tradisional Menurut Provinsi, Februari 2025 dan Januari - Februari 2026	66
Tabel 58. Harga Telur Ayam di Pasar Tradisional Menurut Provinsi, Februari 2025 dan Januari - Februari 2026	67
Tabel 59. Harga Gula Pasir Lokal di Pasar Tradisional Menurut Provinsi, Februari 2025 dan Januari - Februari 2026	68
Tabel 60. Harga Minyak Goreng Curah di Pasar Tradisional Menurut Provinsi, Februari 2025 dan Januari - Februari 2026	69
Tabel 61. Perkembangan Harga Sayuran, Buah-buahan dan Rempah di Pasar Induk Kramat Jati, Februari 2025 dan Januari - Februari 2026	70
Tabel 62. Perkembangan Pasokan Sayuran, Buah-buahan dan Rempah di Pasar Induk Kramat Jati, Februari 2025 dan Januari - Februari 2026	71
Tabel 63. Harga Internasional Komoditas Pertanian, Februari 2025 dan Januari - Februari 2026	72
Tabel 63. Rata-rata Kurs Transaksi Bank Indonesia Nilai Tukar Rupiah Terhadap Dollar, Februari 2025 dan Januari - Februari 2026	77

DAFTAR GAMBAR

	Halaman
Gambar 1. Ekspor Impor Pertanian Bulan Januari 2026	1
Gambar 2. Inflasi Makanan Bulan Februari 2026	31
Gambar 3. Nilai Tukar Petani Bulan Februari 2026	35
Gambar 4. Harga Konsumen Komoditas Pertanian Bulan Februari 2026	51
Gambar 5. Perkembangan Nilai Tukar Rupiah Terhadap US Dollar Bulan Februari 2026	73



Ekspor Impor Sektor Pertanian Januari 2026

Wujud segar dan olahan dikelompokkan berdasarkan KBLI 2022. Data yang ditampilkan menggunakan cakupan kode HS sesuai Juknis kode HS Kementan tahun 2022.

Pertanian Segar



Produk Olahan Pertanian

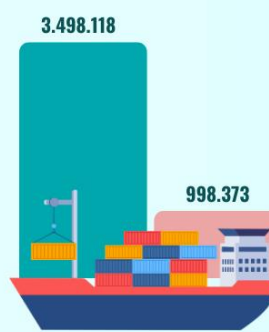

Total Pertanian (Segar + Olahan)

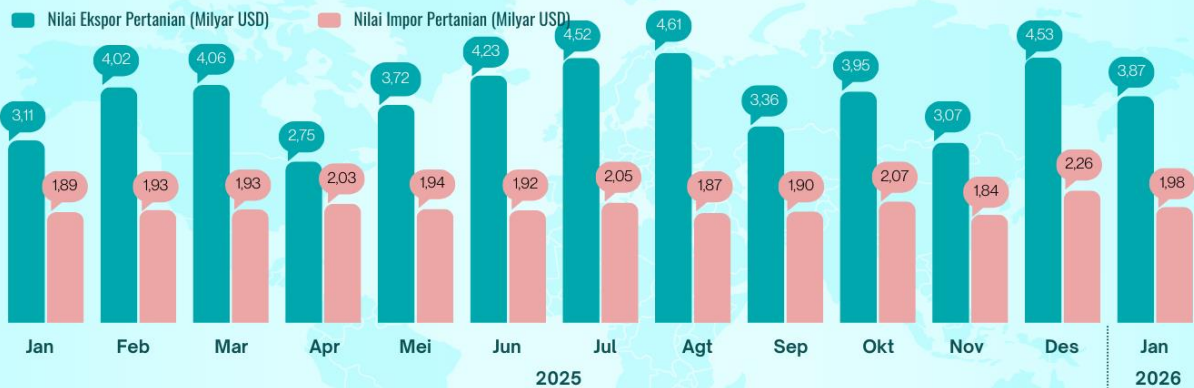
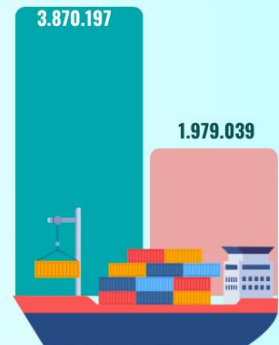

Tanaman Pangan

↓ Ekspor -21,31%
 ↑ Impor 22,58%

dibandingkan 2025

Perkebunan

↑ Ekspor 51,34%
 ↑ Impor 4,48%

dibandingkan November 2025

Hortikultura

↑ Ekspor 4,41%
 ↑ Impor 40,72%

dibandingkan November 2025

Peternakan

↓ Ekspor -1,65%
 ↑ Impor 30,38%

dibandingkan November 2025

Tabel 1. Total Ekspor Impor Pertanian Indonesia Menurut Sub Sektor (Segar + olahan), Januari-Desember 2025 dan Januari 2026

No.	Sub Sektor	2025												2026	Pertumb. Jan'26 thd Des'25 (%)	Pertumb. Des'25 thd Des'24 (%)		
		Januari	Februari	Maret	April	Mei	Juni	Juli	Agustus	September	Oktober	November	Desember	Jan-Des	Januari			
1	Tanaman Pangan																	
	Volume (Ton) :																	
	- Ekspor	18.215	20.868	14.658	15.591	19.984	25.597	24.307	31.058	35.301	40.364	24.318	19.268	289.530	15.699	-18,52	-13,81	
	- Impor	1.620.167	2.137.957	1.834.210	1.585.997	1.490.343	1.936.113	2.110.926	1.899.834	1.907.956	2.333.433	1.663.796	2.011.043	22.531.776	2.370.261	17,86	46,30	
	- Neraca	-1.601.952	-2.117.089	-1.819.552	-1.570.406	-1.470.359	-1.910.516	-2.086.619	-1.868.776	-1.872.655	-2.293.069	-1.639.479	-1.991.775	-22.242.245	-2.354.562	-18,21	-46,98	
	Nilai (USD 000) :																	
	- Ekspor	13.759	14.909	10.966	10.662	14.420	15.744	16.855	20.823	25.747	27.063	18.510	13.504	202.961	10.626	-21,31	-22,77	
	- Impor	635.397	760.094	648.301	561.387	574.861	680.091	734.774	672.764	650.213	766.166	583.978	714.320	7.982.346	875.607	22,58	37,80	
	- Neraca	-621.639	-745.184	-637.335	-550.725	-560.441	-664.348	-717.919	-651.941	-624.466	-739.103	-565.468	-700.815	-7.779.384	-864.981	-23,42	-39,15	
2	Hortikultura																	
	Volume (Ton) :																	
	- Ekspor	41.376	42.684	38.487	37.142	44.923	38.641	39.864	48.986	48.783	51.290	47.318	45.399	524.894	41.537	-8,51	0,39	
	- Impor	159.512	89.494	171.694	158.195	181.863	145.469	191.349	168.106	159.901	193.972	193.219	279.609	2.092.384	180.256	-35,53	13,00	
	- Neraca	-118.136	-46.810	-133.207	-121.053	-136.940	-106.829	-151.485	-119.120	-111.118	-142.682	-145.901	-234.210	-1.567.490	-138.719	40,77	-17,42	
	Nilai (USD 000) :																	
	- Ekspor	78.314	79.887	69.551	84.625	109.213	95.212	78.564	74.026	80.436	79.728	77.667	81.089	988.311	72.616	-10,45	-7,28	
	- Impor	259.656	153.792	283.236	255.233	285.725	200.078	277.113	292.808	279.703	325.270	301.008	423.571	3.337.193	263.712	-37,74	1,56	
	- Neraca	-181.342	-73.905	-213.685	-170.609	-176.511	-104.867	-198.549	-218.781	-199.267	-245.542	-223.341	-342.482	-2.348.881	-191.096	44,20	-5,38	
3	Perkebunan																	
	Volume (Ton) :																	
	- Ekspor	2.773.265	3.662.168	3.581.182	2.374.074	3.411.366	4.231.755	4.326.021	4.440.685	3.120.596	3.808.940	3.065.996	4.464.264	43.260.312	4.043.642	-9,42	45,81	
	- Impor	323.708	456.753	338.585	674.582	377.382	532.450	454.773	421.284	528.095	399.970	358.933	331.526	5.198.041	155.539	-53,08	-51,95	
	- Neraca	2.449.557	3.205.415	3.242.597	1.699.491	3.033.985	3.699.305	3.871.248	4.019.401	2.592.501	3.408.969	2.707.063	4.132.738	38.062.271	3.888.102	-5,92	58,73	
	Nilai (USD 000) :																	
	- Ekspor	2.900.503	3.807.768	3.847.184	2.567.023	3.477.644	4.010.899	4.302.078	4.383.319	3.114.365	3.696.969	2.840.767	4.299.219	43.247.738	3.648.935	-15,13	25,80	
	- Impor	649.369	677.574	644.747	763.900	624.199	631.306	605.728	502.315	541.766	511.269	501.063	523.487	7.176.724	472.252	-9,79	-27,28	
	- Neraca	2.251.134	3.130.195	3.202.436	1.803.123	2.853.446	3.379.593	3.696.350	3.881.004	2.572.598	3.185.700	2.339.704	3.775.732	36.071.014	3.176.683	-15,87	41,11	
4	Peternakan																	
	Volume (Ton) :																	
	- Ekspor	40.569	42.649	48.684	42.324	51.522	52.869	63.205	59.142	60.359	70.007	67.962	64.151	663.442	63.203	-1,48	55,79	
	- Impor	154.414	151.551	156.001	180.440	184.707	172.649	184.261	167.863	182.984	186.103	171.452	217.423	2.109.848	148.767	-31,58	-3,66	
	- Neraca	-113.845	-108.902	-107.317	-138.116	-133.185	-119.780	-121.057	-108.721	-122.625	-116.096	-103.490	-153.273	-1.446.405	-85.563	44,18	24,84	
	Nilai (USD 000) :																	
	- Ekspor	120.527	118.861	134.199	91.475	120.116	103.494	124.308	131.985	135.585	144.621	137.784	135.517	1.498.470	138.021	1,85	14,51	
	- Impor	345.095	335.159	358.705	452.628	459.262	408.675	435.187	403.388	430.031	468.110	458.365	597.594	5.152.200	367.469	-38,51	6,48	
	- Neraca	-224.568	-216.299	-224.506	-361.153	-339.147	-305.181	-310.878	-271.404	-294.446	-323.489	-320.582	-462.078	-3.653.730	-229.448	50,34	-2,17	
PERTANIAN	Volume (Ton) :																	
	- Ekspor	2.873.426	3.768.369	3.683.010	2.469.131	3.527.795	4.348.862	4.453.397	4.579.872	3.265.039	3.970.600	3.205.594	4.593.082	44.738.178	4.164.081	-9,34	44,92	
	- Impor	2.257.801	2.835.755	2.500.489	2.599.214	2.234.295	2.786.681	2.941.309	2.657.088	2.778.936	3.113.478	2.387.400	2.839.601	31.932.048	2.854.823	0,54	26,44	
	- Neraca	615.625	932.615	1.182.521	-130.083	1.293.500	1.562.181	1.512.088	1.922.784	486.104	857.122	818.194	1.753.481	12.806.130	1.309.258	-25,33	112,67	
	Nilai (USD 000) :																	
	- Ekspor	3.113.102	4.021.425	4.061.899	2.753.784	3.721.394	4.225.348	4.521.806	4.610.153	3.356.132	3.948.381	3.074.728	4.529.329	45.937.481	3.870.197	-14,55	24,32	
	- Impor	1.889.517	1.926.619	1.934.989	2.033.148	1.944.047	1.920.151	2.052.803	1.871.275	1.901.713	2.070.815	1.844.415	2.258.971	23.648.463	1.979.039	-12,39	4,74	
	- Neraca	1.223.585	2.094.806	2.126.910	720.636	1.777.347	2.305.197	2.469.003	2.738.878	1.454.420	1.877.566	1.230.313	2.270.357	22.289.018	1.891.158	-16,70	54,56	

Sumber : Badan Pusat Statistik, diolah Pusdatin
 Keterangan : Cakupan kode HS yang digunakan sesuai dengan BTKI 2022
 Ekspor 2021-2023 dan impor 2023 angka revisi kedua, exim 2024 angka revisi

(MDX)

Tabel 2. Total Ekspor Impor Pertanian Indonesia Menurut Sub Sektor (Segar), Januari-Desember 2025 dan Januari 2026

No.	Sub Sektor	2025												2026	Pertumb. Jan'26 thd Des'25 (%)	Pertumb. Des'25 thd Des'24 (%)	
		Januari	Februari	Maret	April	Mei	Jun	Juli	Agustus	September	Oktober	November	Desember	Jan-Des	Januari		
1	Tanaman Pangan																
	Volume (Ton) :																
	- Ekspor	3.638	3.238	2.124	2.149	3.016	8.611	4.027	6.303	10.168	8.522	5.628	3.251	60.675	2.499	-23,11	-31,29
	- Impor	1.032.892	1.503.398	1.083.129	1.263.789	666.610	1.356.146	1.454.037	1.280.889	1.274.397	1.782.263	1.076.954	1.459.366	15.233.868	1.589.918	8,95	53,93
- Neraca	-1.029.254	-1.500.161	-1.081.004	-1.261.640	-663.594	-1.347.535	-1.450.009	-1.274.586	-1.264.228	-1.773.741	-1.071.326	-1.456.116	-15.173.193	-1.587.419	-9,02	-54,23	
Nilai (USD 000) :	- Ekspor	3.069	3.137	2.085	1.707	3.684	4.682	5.087	7.449	12.475	11.033	6.689	3.021	64.118	1.968	-34,86	-35,87
	- Impor	347.141	476.473	326.011	407.222	231.651	436.235	458.096	407.980	396.690	547.492	343.467	467.332	4.845.790	518.791	11,01	49,45
	- Neraca	-344.072	-473.336	-323.926	-405.515	-227.967	-431.553	-453.009	-400.531	-384.215	-536.459	-336.778	-464.311	-4.781.672	-516.823	-11,31	-50,21
	2	Hortikultura															
Volume (Ton) :																	
- Ekspor		25.726	21.647	16.735	15.568	18.451	18.748	16.052	19.486	18.115	19.376	20.808	20.755	231.467	19.503	-6,03	-24,19
- Impor		118.713	61.337	140.430	125.220	143.187	110.184	153.365	135.908	124.854	159.037	161.833	239.533	1.673.600	138.488	-42,18	16,66
- Neraca	-92.987	-39.689	-123.694	-109.652	-124.736	-91.436	-137.313	-116.422	-106.739	-139.660	-141.025	-218.778	-1.442.132	-118.985	45,61	-27,96	
Nilai (USD 000) :	- Ekspor	52.038	45.399	28.802	42.391	61.513	60.348	36.418	24.015	29.702	28.880	33.508	36.104	479.116	33.306	-7,75	-36,00
	- Impor	188.414	107.156	237.264	204.060	229.282	151.785	220.652	246.282	229.619	273.613	255.862	365.618	2.709.608	203.279	-44,40	7,89
	- Neraca	-136.376	-61.757	-208.462	-161.670	-167.769	-91.437	-184.234	-222.267	-199.917	-244.733	-222.354	-329.514	-2.230.491	-169.973	48,42	-24,64
	3	Perkebunan															
Volume (Ton) :																	
- Ekspor		621.995	644.826	624.260	527.666	681.206	666.010	733.067	791.429	784.801	773.303	696.229	724.047	8.268.838	736.009	1,66	18,34
- Impor		94.486	89.695	69.985	63.824	75.910	65.462	79.449	60.187	46.342	65.993	57.449	75.332	844.114	94.109	24,93	-0,40
- Neraca	527.509	555.131	554.275	463.842	605.296	600.548	653.618	731.242	738.458	707.311	638.780	648.715	7.424.724	641.990	-1,04	21,70	
Nilai (USD 000) :	- Ekspor	362.762	389.498	398.142	326.417	435.673	397.553	416.300	450.804	464.881	465.512	395.095	351.621	4.854.258	278.396	-20,83	-23,26
	- Impor	373.233	315.786	306.222	277.834	302.504	235.663	239.430	156.867	119.105	193.302	163.664	192.004	2.875.614	247.090	28,69	-33,80
	- Neraca	-10.471	73.712	91.920	48.583	133.169	161.890	176.871	293.937	345.776	272.210	231.431	159.617	1.978.644	31.305	-80,39	398,97
	4	Peternakan															
Volume (Ton) :																	
- Ekspor		602	556	661	784	1.193	1.031	1.128	989	1.156	1.100	1.146	998	11.344	1.081	8,36	79,46
- Impor		5.232	16.774	13.796	24.949	19.652	16.898	21.431	16.117	24.100	20.690	21.434	31.332	232.406	4.020	-87,17	-23,18
- Neraca	-4.630	-16.219	-13.135	-24.166	-18.459	-15.867	-20.303	-15.128	-22.944	-19.589	-20.288	-30.334	-221.062	-2.939	90,31	36,53	
Nilai (USD 000) :	- Ekspor	52.374	44.238	54.912	23.046	40.728	28.655	34.746	43.315	46.876	48.875	43.050	46.285	507.100	58.409	26,19	11,52
	- Impor	13.036	47.484	42.520	72.956	57.128	48.934	60.412	42.049	68.815	61.272	74.667	103.900	693.174	11.505	-88,93	-11,74
	- Neraca	39.338	-3.246	12.392	-49.910	-16.400	-20.279	-25.667	1.267	-21.939	-12.397	-31.617	-57.615	-186.074	46.904	181,41	19,23
	PERTANIAN	Volume (Ton) :															
- Ekspor		651.961	670.266	643.781	546.166	703.867	694.400	754.275	818.206	814.240	802.302	723.811	749.051	8.572.325	759.183	1,35	16,45
- Impor		1.251.323	1.671.205	1.307.339	1.477.781	905.360	1.548.689	1.708.281	1.493.101	1.469.693	2.027.982	1.317.670	1.805.564	17.983.988	1.826.535	1,16	45,97
- Neraca		-599.363	-1.000.938	-663.559	-931.615	-201.493	-854.289	-954.006	-674.895	-655.453	-1.225.680	-593.860	-1.056.513	-9.411.663	-1.067.353	-1,03	-78,08
Nilai (USD 000) :	- Ekspor	470.243	482.272	483.940	393.560	541.598	491.239	492.551	525.582	553.934	554.300	478.342	437.032	5.904.593	372.079	-14,86	-20,88
	- Impor	921.824	946.900	912.017	962.073	820.564	872.618	978.589	853.178	814.229	1.075.678	837.660	1.128.854	11.124.185	980.666	-13,13	6,38
	- Neraca	-451.581	-464.628	-428.077	-568.512	-278.966	-381.379	-486.038	-327.596	-260.295	-521.379	-359.318	-691.822	-5.219.593	-608.587	12,03	-34,77

Sumber : Badan Pusat Statistik, diolah Pusdatin

Keterangan : Cakupan kode HS yang digunakan sesuai dengan BTKI 2022

Ekspor 2021-2023 dan impor 2023 angka revisi kedua, exim 2024 angka revisi

(MDN)

Tabel 3. Total Ekspor Impor Pertanian Indonesia Menurut Sub Sektor (Olahan), Januari-Desember 2025 dan Januari 2026

No.	Sub Sektor	2025												2026	Pertumb. Jan'26 thd Des'25 (%)	Pertumb. Des'25 thd Des'24 (%)	
		Januari	Februari	Maret	April	Mei	Juni	Juli	Agustus	September	Oktober	November	Desember	Jan-Des	Januari		
1	Tanaman Pangan																
	Volume (Ton) :																
	- Ekspor	14.577	17.630	12.534	13.442	16.968	16.986	20.280	24.755	25.133	31.842	18.690	16.017	228.855	13.200	-17,59	-9,45
	- Impor	587.275	634.558	751.081	322.208	823.733	579.967	656.890	618.945	633.559	551.170	586.843	551.677	7.297.908	780.343	41,45	32,88
	- Neraca	-572.698	-616.928	-738.548	-308.766	-806.765	-562.981	-636.610	-594.190	-608.426	-519.328	-568.152	-535.660	-7.069.052	-767.143	-43,21	-33,95
	Nilai (USD 000) :																
- Ekspor	10.690	11.772	8.881	8.955	10.736	11.061	11.768	13.374	13.271	16.030	11.821	10.483	138.843	8.658	-17,41	-19,01	
- Impor	288.257	283.620	322.290	154.165	343.210	243.856	276.679	264.784	253.522	218.674	240.511	246.988	3.136.555	356.816	44,47	23,78	
- Neraca	-277.567	-271.848	-313.409	-145.210	-332.474	-232.795	-264.911	-251.410	-240.251	-202.644	-228.690	-236.505	-2.997.712	-348.158	-47,21	-25,43	
2	Hortikultura																
	Volume (Ton) :																
	- Ekspor	15.651	21.037	21.752	21.574	26.472	19.893	23.812	29.500	30.668	31.914	26.510	24.644	293.426	22.035	-10,59	40,79
	- Impor	40.799	28.158	31.264	32.975	38.677	35.285	37.984	32.198	35.047	34.935	31.386	40.076	418.784	41.768	4,22	2,38
	- Neraca	-25.148	-7.121	-9.513	-11.401	-12.205	-15.392	-14.173	-2.698	-4.379	-3.022	-4.876	-15.432	-125.358	-19.734	-27,88	21,53
	Nilai (USD 000) :																
- Ekspor	26.276	34.488	40.749	42.234	47.701	34.863	42.146	50.012	50.734	50.848	44.159	44.984	509.195	39.310	-12,62	49,60	
- Impor	71.243	46.636	45.972	51.173	56.443	48.293	56.462	46.525	50.084	51.657	45.146	57.953	627.585	60.432	4,28	-15,17	
- Neraca	-44.966	-12.148	-5.223	-8.939	-8.742	-13.430	-14.315	3.486	651	-809	-987	-12.968	-118.390	-21.123	-62,88	53,03	
3	Perkebunan																
	Volume (Ton) :																
	- Ekspor	2.151.271	3.017.342	2.956.922	1.846.408	2.730.160	3.565.745	3.592.954	3.649.257	2.335.795	3.035.636	2.369.767	3.740.217	34.991.474	3.307.542	-11,57	53,75
	- Impor	229.222	367.058	268.600	610.759	301.471	466.988	375.324	361.097	481.752	333.978	301.484	256.194	4.353.926	61.430	-76,02	-73,20
	- Neraca	1.922.048	2.650.284	2.688.322	1.235.649	2.428.689	3.098.757	3.217.630	3.288.159	1.854.043	2.701.659	2.068.283	3.484.024	30.637.548	3.246.112	-6,83	68,89
	Nilai (USD 000) :																
- Ekspor	2.537.741	3.418.271	3.449.042	2.240.605	3.041.972	3.613.346	3.885.778	3.932.515	2.649.484	3.231.457	2.445.673	3.947.597	38.393.481	3.370.539	-14,62	32,82	
- Impor	276.136	361.788	338.525	486.066	321.695	395.644	366.299	345.448	422.661	317.967	337.399	331.483	4.301.110	225.161	-32,07	-18,46	
- Neraca	2.261.605	3.056.483	3.110.517	1.754.539	2.720.277	3.217.702	3.519.479	3.587.067	2.226.822	2.913.489	2.108.274	3.616.115	34.092.370	3.145.378	-13,02	39,08	
4	Peternakan																
	Volume (Ton) :																
	- Ekspor	39.967	42.093	48.022	41.540	50.329	51.838	62.076	58.154	59.203	68.906	66.816	63.153	652.098	62.122	-1,63	55,43
	- Impor	149.181	134.776	142.205	155.491	165.055	155.751	162.830	151.746	158.884	165.413	150.018	186.091	1.877.442	144.747	-22,22	-2,97
	- Neraca	-109.215	-92.683	-94.182	-113.950	-114.726	-103.913	-100.754	-93.593	-99.681	-96.507	-83.202	-122.938	-1.225.343	-82.625	32,79	24,35
	Nilai (USD 000) :																
- Ekspor	68.153	74.622	79.287	68.429	79.388	74.839	89.563	88.669	88.709	95.746	94.734	89.232	991.370	79.612	-10,78	16,81	
- Impor	332.058	287.675	316.184	379.672	402.135	359.741	374.774	361.340	361.216	406.839	383.698	493.694	4.459.026	355.964	-27,90	7,20	
- Neraca	-263.906	-213.053	-236.898	-311.243	-322.747	-284.902	-285.212	-272.670	-272.507	-311.092	-288.965	-404.462	-3.467.656	-276.352	31,67	-4,72	
PERTANIAN	Volume (Ton) :																
	- Ekspor	2.221.465	3.098.103	3.039.230	1.922.965	2.823.929	3.654.462	3.699.122	3.761.666	2.450.799	3.168.298	2.481.783	3.844.032	36.165.854	3.404.899	-11,42	53,27
	- Impor	1.006.478	1.164.550	1.193.150	1.121.433	1.328.935	1.237.992	1.233.028	1.163.987	1.309.243	1.085.497	1.069.730	1.034.038	13.948.060	1.028.288	-0,56	2,17
	- Neraca	1.214.987	1.933.553	1.846.080	801.532	1.494.993	2.416.470	2.466.094	2.597.678	1.141.557	2.082.802	1.412.053	2.809.994	22.217.794	2.376.611	-15,42	95,61
	Nilai (USD 000) :																
	- Ekspor	2.642.859	3.539.153	3.577.959	2.360.224	3.179.796	3.734.109	4.029.255	4.084.571	2.802.198	3.394.081	2.596.386	4.092.296	40.032.888	3.498.118	-14,52	32,36
- Impor	967.693	979.719	1.022.972	1.071.076	1.123.482	1.047.533	1.074.213	1.018.097	1.087.483	995.137	1.006.755	1.130.117	12.524.277	998.373	-11,66	3,17	
- Neraca	1.675.166	2.559.434	2.554.987	1.289.148	2.056.313	2.686.576	2.955.041	3.066.473	1.714.715	2.398.944	1.589.632	2.962.179	27.508.611	2.499.745	-15,61	49,22	

Sumber : Badan Pusat Statistik, diolah Pusdatin
 Keterangan : Cakupan kode HS yang digunakan sesuai dengan BTKI 2022
 Ekspor 2021-2023 dan impor 2023 angka revisi kedua, exm 2024 angka revisi

(MDV)

Tabel 4. Volume Ekspor Komoditas Tanaman Pangan Indonesia, Januari-Desember 2025 dan Januari 2026

No.	Komoditas	2025													2026	Pertumb.	Pertumb.
		Januari	Februari	Maret	April	Mei	Juni	Juli	Agustus	September	Oktober	November	Desember	Jan-Des	Januari	Jan'26 thd Des'25 (%)	Jan'26 thd Jan'25 (%)
1	Total Beras	14,95	6,66	3,76	0,06	0,16	1,65	18,16	2,40	10,71	26,07	0,83	0,13	86	17,03	13.202,36	13,89
	- Gabah	15	0	2	0	0	0	17	0	1	0	0	0	34	17	-	16,23
	- Beras	0	1	0	0	0	0	1	0	7	19	1	0	29	0	-100,00	-
	- Beras Ketan	0	6	0	0	0	0	0	0	3	6	0	0	15	0	-	-
	- Beras Pecah	0	0	2	0	0	2	0	2	0	0	0	0	6	0	-	-100,00
2	Produk Turunan Beras	64	93	167	36	144	93	64	74	120	94	112	54	1.116	221	306,89	243,11
3	Gandum/Meslin	5.248	4.359	3.837	4.048	4.452	4.708	5.004	4.245	4.300	4.871	3.993	3.402	52.467	4.564	34,15	-13,04
	- Segar	0	0	0	0	0	0	0	0	20	0	0	0	20	0	-	-
	- Olahan	5.248	4.359	3.837	4.048	4.452	4.708	5.004	4.245	4.280	4.871	3.993	3.402	52.447	4.564	34,15	-13,04
4	Jagung	5.782	6.486	4.339	4.173	6.994	13.865	10.587	12.670	9.357	6.768	4.544	1.892	87.459	1.217	-35,65	-78,95
	- Segar	104	203	109	94	83	6.380	307	95	66	86	100	95	7.722	198	107,38	91,08
	- Olahan	5.679	6.282	4.230	4.079	6.911	7.485	10.280	12.575	9.292	6.683	4.444	1.796	79.736	1.019	-43,25	-82,05
5	Kedelai	1.674	4.297	1.630	1.768	2.024	1.876	2.069	1.603	1.826	3.181	1.808	1.793	25.550	2.031	13,27	21,36
	- Segar	273	221	211	239	460	55	440	199	329	306	204	188	3.125	385	104,80	41,03
	- Olahan	1.401	4.076	1.419	1.529	1.564	1.822	1.630	1.403	1.497	2.875	1.605	1.605	22.426	1.646	2,54	17,52
6	Kacang Tanah	196	280	269	249	288	457	226	367	562	652	449	331	4.327	151	-54,28	-22,95
	- Segar	65	53	102	56	76	223	81	143	364	306	208	73	1.750	17	-76,14	-73,40
	- Olahan	131	227	167	193	212	234	145	225	198	346	241	258	2.577	134	-48,12	2,16
7	Kacang Hijau	1.221	732	33	56	315	99	793	3.591	6.923	5.351	3.083	913	23.110	126	-86,22	-89,70
	- Segar	1.220	715	23	50	304	98	768	3.549	6.912	5.329	3.074	882	22.924	75	-91,49	-93,85
	- Olahan	1	17	10	6	11	1	25	42	11	23	9	31	186	51	64,65	6.008,16
8	Ubi Jalar	1.239	1.182	1.006	1.077	1.414	1.289	1.395	1.540	1.376	1.448	1.388	1.445	15.800	1.299	-10,11	4,79
	- Segar	980	862	786	857	1.103	1.013	1.192	1.182	1.153	1.220	1.157	1.378	12.882	1.164	-15,54	18,81
	- Olahan	260	320	220	221	312	275	202	359	223	228	231	66	2.918	135	102,52	-48,14
9	Ubi Kayu Olahan	1.155	1.619	2.059	2.926	2.468	1.207	2.110	5.338	9.093	16.066	7.777	8.485	60.302	5.185	-38,89	348,91
10	Porang	126	43	149	50	104	85	76	78	50	102	1	104	968	32	-69,69	-75,03
	- Segar	0	16	0	0	0	8	0	0	0	0	0	0	26	6	-	-
	- Olahan	126	27	149	50	104	76	76	78	50	102	1	104	942	26	-75,04	-79,43
11	Lainnya	1.493	1.771	1.164	1.207	1.781	1.916	1.965	1.549	1.683	1.805	1.162	849	18.346	856	0,83	-42,65
	Total	18.215	20.868	14.658	15.591	19.984	25.597	24.307	31.058	35.301	40.364	24.318	19.268	289.530	15.699	-18,52	-13,81

Sumber : Badan Pusat Statistik, diolah Pusdatin

Keterangan : Cakupan kode HS yang digunakan sesuai dengan BTKI 2022

(K\$)

Tabel 5. Nilai Ekspor Komoditas Tanaman Pangan Indonesia, Januari-Desember 2025 dan Januari 2026

(000 USD)

No.	Komoditas	2025												2026	Pertumb. Jan'26 thd Des'25 (%)	Pertumb. Jan'26 thd Jan'25 (%)	
		Januari	Februari	Maret	April	Mei	Juni	Juli	Agustus	September	Oktober	November	Desember	Jan-Des	Januari		
1	Total Beras	164,12	21,04	4,49	0,18	1,81	2,24	194,99	1,00	33,40	60,34	4,60	6,49	495	191,28	2.848,85	16,55
	- Gabah	164	0	4	0	0	0	191	0	0,037	0,004	0,2	0,0	360	191	-	16,60
	- Beras	0	5	0	0	1	0	4	0	26	42	4	6	88	0	-100,00	-
	- Beras Ketan	0	16	0	0	0	0	0	0	8	18	0	0	42	0	-	-
	- Beras Pecah	0	0	1	0	1	2	0	1	0	0	0	0	5	0	-	-100,00
2	Produk Turunan Beras	47	84	98	36	86	62	53	42	66	62	67	43	746	129	199,10	176,60
3	Gandum/Meslin	2.522	2.110	1.895	1.911	2.184	2.187	2.375	1.976	2.126	2.295	1.878	1.595	25.052	2.076	30,19	-17,66
	- Segar	0	0	0	0	0	0	0	0	87	0	0	0	87	0	-	-
	- Olahan	2.522	2.110	1.895	1.911	2.184	2.187	2.375	1.976	2.039	2.295	1.878	1.595	24.965	2.076	30,19	-17,66
4	Jagung	2.616	2.951	1.576	1.638	2.522	5.346	4.643	4.891	3.641	2.484	1.588	510	34.405	440	-13,78	-83,18
	- Segar	355	447	106	75	79	2.551	802	90	104	77	155	87	4.929	197	127,38	-44,57
	- Olahan	2.261	2.504	1.470	1.563	2.443	2.794	3.841	4.801	3.537	2.407	1.432	424	29.477	243	-42,64	-89,25
5	Kedelai	2.266	2.833	2.423	2.518	2.681	2.880	2.860	2.384	2.461	2.569	2.543	2.742	31.158	2.606	-4,94	14,99
	- Segar	70	95	92	68	164	22	127	110	75	156	10	91	1.078	122	34,67	75,14
	- Olahan	2.197	2.738	2.331	2.450	2.517	2.858	2.733	2.274	2.386	2.413	2.533	2.651	30.080	2.484	-6,30	13,08
6	Kacang Tanah	566	865	789	720	2.058	1.252	659	827	1.337	1.528	1.251	1.022	12.873	485	-52,52	-14,20
	- Segar	124	73	247	107	1.401	451	170	160	606	614	412	142	4.507	37	-73,81	-70,11
	- Olahan	441	792	542	614	657	801	489	667	731	914	839	880	8.367	448	-49,08	1,54
7	Kacang Hijau	1.148	1.158	55	73	375	116	1.032	4.963	9.627	8.000	4.591	1.314	32.453	205	-84,40	-82,14
	- Segar	1.146	1.125	29	60	355	115	990	4.895	9.613	7.962	4.575	1.250	32.116	116	-90,76	-89,92
	- Olahan	2	33	26	13	21	1	42	68	15	37	15	64	337	90	40,06	3.747,40
8	Ubi Jalar	1.009	885	690	718	1.091	875	889	1.143	938	956	938	991	11.123	853	-13,95	-15,53
	- Segar	617	345	346	381	569	466	547	494	553	607	596	856	6.375	632	-26,11	2,53
	- Olahan	393	540	344	337	522	410	342	649	386	349	341	135	4.748	220	62,86	-43,88
9	Ubi Kayu	735	982	1.166	1.446	1.325	800	1.269	2.321	3.581	5.911	3.204	3.409	26.149	2.265	-33,58	208,16
10	Porang	45	36	192	22	40	324	28	35	18	37	8	36	821	53	48,07	17,80
	- Segar	0	23	6	4	1	296	0	0	1	1	0	0	332	44	-	-
	- Olahan	45	12	186	18	38	29	28	34	18	36	8	36	489	9	-75,06	-80,16
11	Lainnya	2.640	2.985	2.077	1.582	2.057	1.899	2.853	2.240	1.918	3.161	2.438	1.834	27.685	1.321	-27,96	-49,96
	Total	13.759	14.909	10.966	10.662	14.420	15.744	16.855	20.823	25.747	27.063	18.510	13.504	202.961	10.626	-21,31	-22,77

Sumber : Badan Pusat Statistik, diolah Pusdatin

Keterangan : Cakupan kode HS yang digunakan sesuai dengan BTKI 2022

(KS)

Tabel 6. Volume Impor Komoditas Tanaman Pangan Indonesia, Januari-Desember 2025 dan Januari 2026

No.	Komoditas	2025												2026	Pertumb. Jan'26 thd Des'25 (%)	Pertumb. Jan'26 thd Jan'25 (%)	
		Januari	Februari	Maret	April	Mei	Juni	Juli	Agustus	September	Oktober	November	Desember	Jan-Des	Januari		
		(Ton)															
1	Total Beras	79.362,27	16.581,15	16.180,08	6.977,32	16.464,98	32.637,66	55.108,27	41.285,13	59.086,31	41.053,51	38.538,06	50.888,25	454.163	35.826,17	-29,60	-54,86
	- Gabah	8	0	0	7	0	15	0	4	0	0	0,0	7,0	41	8	14,29	-0,65
	- Beras	70.514	21	0	0	1	1	6	526	2.690	3.574	3.234	5.532	86.101	1.362	-75,38	-98,07
	- Beras Ketan	0	0	0	0	0	0	0	0	0	0	0	0	0	0	-	-
	- Beras Pecah	8.840	16.560	16.180	6.970	16.464	32.622	55.102	40.756	56.396	37.479	35.304	45.349	368.022	34.456	-24,02	289,77
2	Produk Turunan Beras	0	0	28	0	22	0	6	22	6	28	22	13	147	30	130,57	599.940,00
3	Gandum/Meslin	764.796	1.182.938	810.150	993.366	385.111	1.004.221	1.118.578	955.236	974.425	1.509.290	872.881	1.187.779	11.758.770	1.273.250	7,20	66,48
	- Segar	759.643	1.171.846	802.450	985.536	373.727	986.339	1.110.924	943.736	964.477	1.497.209	854.070	1.165.147	11.615.104	1.260.708	8,20	65,96
	- Olahan	5.153	11.092	7.700	7.830	11.384	17.882	7.654	11.500	9.948	12.081	18.810	22.632	143.667	12.542	-44,58	143,39
4	Jagung	8.010	47.995	164.251	65.893	116.974	140.762	119.549	104.128	68.781	70.813	38.074	36.882	982.110	6.727	-81,76	-16,01
	- Segar	606	40.795	155.001	55.037	101.693	130.490	109.169	100.869	65.389	67.221	35.820	33.596	895.686	913	-97,28	50,66
	- Olahan	7.403	7.199	9.250	10.856	15.281	10.272	10.381	3.259	3.391	3.592	2.254	3.286	86.425	5.814	76,93	-21,47
5	Kedelai	687.536	795.851	748.388	445.070	909.469	697.132	756.850	745.800	771.568	684.313	686.820	676.297	8.605.093	961.374	42,15	39,83
	- Segar	261.023	278.841	112.662	205.593	172.595	221.409	218.794	223.022	230.565	206.070	179.042	248.592	2.558.207	309.590	24,54	18,61
	- Olahan	426.513	517.010	635.726	239.476	736.874	475.723	538.056	522.777	541.002	478.243	507.778	427.705	6.046.885	651.784	52,39	52,82
6	Kacang Tanah	40.236	29.196	29.328	25.767	25.594	27.446	33.338	30.837	10.067	7.373	10.779	36.392	306.352	62.911	72,87	56,36
	- Segar	112	0	51	69	172	283	0	0	2	435	338	157	1.618	225	43,16	100,55
	- Olahan	40.124	29.196	29.276	25.697	25.422	27.163	33.338	30.837	10.066	6.939	10.440	36.235	304.734	62.687	73,00	56,23
7	Kacang Hijau	3.995	3.367	7.630	12.709	13.167	13.051	9.867	8.986	10.362	7.869	5.500	6.523	103.026	12.057	84,84	201,77
	- Segar	3.907	3.265	7.520	12.516	13.100	12.903	9.772	8.812	10.191	7.711	5.354	6.440	101.489	11.981	85,73	206,17
	- Olahan	89	102	110	193	67	148	95	173	171	158	146	83	1.536	95	15,35	7,68
8	Ubi Jalar	0	0	0	0	0	0	0	0	0	0	0	0	0	0	-	-
	- Segar	0	0	0	0	0	0	0	0	0	0	0	0	0	0	-	-
	- Olahan	0	0	0	0	0	0	0	0	0	0	0	0	0	0	-	-
9	Ubi Kayu Olahan	23.202	48.744	48.148	25.602	13.811	11.181	7.517	3.716	3.917	3.802	2.570	4.984	197.194	5.009	0,50	-78,41
10	Porang	191	120	98	2	23	126	228	76	3	7	10	148	1.030	14	-90,50	-92,64
	- Segar	166	120	45	2	5	126	228	4	3	7	10	148	863	14	-90,50	-91,54
	- Olahan	25	0	52	0	19	0	0	71	0	0	0	0	167	0	-100,00	-100,00
11	Lainnya	12.839	13.166	10.009	10.612	9.708	9.557	9.884	9.750	9.741	8.884	8.604	11.137	123.891	13.062	17,28	1,74
	Total	1.620.167	2.137.957	1.834.210	1.585.997	1.490.343	1.936.113	2.110.926	1.899.834	1.907.956	2.333.433	1.663.796	2.011.043	22.531.776	2.370.261	17,86	46,30

Sumber : Badan Pusat Statistik, diolah Pusdatin

Keterangan : Cakupan kode HS yang digunakan sesuai dengan BTKI 2022

(Ks)

Tabel 7. Nilai Impor Komoditas Tanaman Pangan Indonesia, Januari-Desember 2025 dan Januari 2026

(000 USD)

No.	Komoditas	2025												2026	Pertumb.	Pertumb.	
		Januari	Februari	Maret	April	Mei	Juni	Juli	Agustus	September	Oktober	November	Desember	Jan-Des	Januari	Jan'26 thd Des'25 (%)	Jan'26 thd Jan'25 (%)
1	Total Beras	43.204	8.409	9.127	4.669	9.558	15.778	23.648	18.660	26.315	19.201	18.519	20.580	217.668	13.657,25	-33,64	-68,39
	- Gabah	160	-	-	140	0	45	0	19	0	0	0,0	140,0	504	160	14,29	-0,06
	- Beras	37.807	14	0,12	1	1	1	1	382	2.147	2.684	2.676	4.784	50.497	1.279	-73,27	-96,62
	- Beras Ketan	0	0	-	0	0	0	0	0	0	0	0	0	0	0	-	-
	- Beras Pecah	5.237	8.396	9.127	4.528	9.557	15.732	23.647	18.258	24.168	16.517	15.843	15.656	166.667	12.219	-21,96	133,31
2	Produk Turunan Beras	0	0	13	0	10	0	3	10	3	13	10	6	67	13	108,76	4.931,20
3	Gandum/Meslin	219.952	333.142	228.862	283.296	112.955	289.378	318.058	271.159	263.617	428.613	250.993	339.140	3.337.163	352.008	3,79	60,04
	- Segar	217.433	328.944	223.399	280.230	108.214	282.707	314.963	266.894	259.825	423.946	244.066	330.486	3.281.096	347.140	5,04	59,65
	- Olahan	2.519	4.198	3.462	3.067	4.741	6.671	3.096	4.266	3.791	4.667	6.936	8.654	56.067	4.869	-43,74	93,26
4	Jagung	3.893	13.719	44.461	19.057	33.381	39.133	32.324	25.984	17.278	18.172	10.095	10.051	267.547	2.635	-73,78	-32,31
	- Segar	499	10.460	40.399	14.322	26.972	34.741	28.347	24.309	15.359	16.279	9.003	8.517	229.207	532	-93,75	6,60
	- Olahan	3.394	3.259	4.061	4.735	6.409	4.392	3.978	1.675	1.919	1.893	1.092	1.534	38.340	2.103	37,14	-38,04
5	Kedelai	302.797	344.503	303.058	194.704	361.122	278.188	301.459	303.368	306.793	270.406	272.444	274.823	3.513.666	391.760	42,55	29,38
	- Segar	121.206	129.480	50.835	96.611	78.010	101.082	102.056	104.559	107.742	95.741	83.185	116.643	1.187.150	147.373	26,35	21,59
	- Olahan	181.591	215.023	252.223	98.094	283.113	177.106	199.403	198.810	199.051	174.664	189.259	158.180	2.326.516	244.386	54,50	34,58
6	Kacang Tanah	40.512	28.658	28.902	26.280	26.244	28.722	34.798	32.392	10.744	9.691	14.144	47.382	328.470	82.657	74,45	104,03
	- Segar	143	0	67	92	207	375	0	0	3	592	461	216	2.158	235	8,85	64,10
	- Olahan	40.369	28.658	28.835	26.188	26.037	28.347	34.798	32.392	10.741	9.099	13.683	47.166	326.312	82.422	74,75	104,17
7	Kacang Hijau	4.455	3.542	8.426	14.082	15.504	15.465	10.827	10.394	12.428	9.697	6.085	7.502	118.407	14.799	97,26	232,15
	- Segar	4.314	3.370	8.252	13.794	15.364	15.209	10.680	10.144	12.151	9.429	5.881	7.351	115.939	14.629	98,99	239,12
	- Olahan	142	172	173	288	140	256	148	250	276	268	204	151	2.468	170	12,98	20,06
8	Ubi Jalar	0	0	0	0	0	0	0	0	0	0	0	0	0	0	-	-
	- Segar	0	0	0	0	0	0	0	0	0	0	0	0	0	0	-	-
	- Olahan	0	0	0	0	0	0	0	0	0	0	0	0	0	0	-	-
9	Ubi Kayu Olahan	9.227	18.192	18.137	9.848	5.713	4.531	3.115	1.598	1.609	1.628	892	1.966	76.455	2.074	5,53	-77,52
10	Porang	90	42	101	3	15	40	103	92	5	13	25	61	591	22	-63,30	-75,16
	- Segar	56	42	23	3	7	40	103	8	5	13	25	61	386	22	-63,26	-59,67
	- Olahan	35	0	78	0	8	0	0	84	0	0	0	0	205	0	-100,00	-100,00
11	Lainnya	11.266	9.887	9.214	9.447	10.359	8.856	10.440	9.108	11.422	8.733	10.771	12.810	122.311	15.981	24,76	41,85
	Total	635.397	760.094	648.301	561.387	574.861	680.091	734.774	672.764	650.213	766.166	583.978	714.320	7.982.346	875.607	22,58	37,80

Sumber : Badan Pusat Statistik, diolah Pusdatin

(KS)

Keterangan : Cakupan kode HS yang digunakan sesuai dengan BTKI 2022

Tabel 8. Neraca Volume Perdagangan Komoditas Tanaman Pangan Indonesia, Januari-Desember 2025 dan Januari 2026

No.	Komoditas	2025												2026	Pertumb. Jan'26 thd Des'25 (%)	Pertumb. Jan'26 thd Jan'25 (%)	
		Januari	Februari	Maret	April	Mei	Juni	Juli	Agustus	September	Oktober	November	Desember	Jan-Des	Januari		
1	Total Beras	-79.347	-16.574	-16.176	-6.977	-16.465	-32.636	-55.090	-41.283	-59.076	-41.027	-38.537	-50.888	-454.077	-35.809	29,63	54,87
	- Gabah	7	0	2	-7	0	-15	17	-4	1	0	0	-7	-6	9	228,96	36,81
	- Beras	-70.514	-20	0	0	-1	-1	-5	-526	-2.683	-3.555	-3.233	-5.532	-86.071	-1.362	75,38	98,07
	- Beras Ketan	0	6	0	0	0	0	0	0	3	6	0	0	15	0	-	-
	- Beras Pecah	-8.840	-16.560	-16.178	-6.970	-16.464	-32.620	-55.102	-40.753	-56.396	-37.479	-35.304	-45.349	-368.015	-34.456	24,02	-289,79
2	Produk Turunan Beras	64	93	139	36	122	93	58	114	65	90	41	969	191	362,54	196,48	
3	Gandum/Meslin	-759.547	-1.178.579	-806.313	-989.318	-380.659	-999.512	-1.113.574	-950.990	-970.125	-1.504.420	-868.888	-1.184.377	-11.706.303	-1.268.686	-7,12	-67,03
	- Segar	-759.643	-1.171.846	-802.450	-985.536	-373.727	-986.339	-1.110.924	-943.736	-964.457	-1.497.209	-854.070	-1.165.147	-11.615.084	-1.260.708	-8,20	-65,96
	- Olahan	95	-6.733	-3.863	-3.782	-6.932	-13.174	-2.651	-7.254	-5.668	-7.211	-14.818	-19.230	-91.219	-7.978	58,51	-8.459,98
4	Jagung	-2.227	-41.509	-159.912	-61.719	-109.980	-126.897	-108.963	-91.458	-59.423	-64.044	-33.530	-34.990	-894.652	-5.510	84,25	-147,36
	- Segar	-503	-40.592	-154.891	-54.943	-101.610	-124.110	-108.862	-100.774	-65.324	-67.135	-35.720	-33.500	-887.963	-715	97,86	-42,33
	- Olahan	-1.725	-917	-5.020	-6.776	-8.370	-2.787	-101	9.316	5.900	3.090	2.190	-1.490	-6.688	-4.794	-221,83	-177,96
5	Kedelai	-685.862	-791.554	-746.758	-443.302	-907.445	-695.256	-754.780	-744.197	-769.742	-681.132	-685.012	-674.504	-8.579.542	-959.343	-42,23	-39,87
	- Segar	-260.750	-278.620	-112.451	-205.354	-172.135	-221.354	-218.354	-222.823	-230.236	-205.764	-178.838	-248.404	-2.555.083	-309.204	-24,48	-18,58
	- Olahan	-425.113	-512.933	-634.307	-237.948	-735.310	-473.901	-536.427	-521.374	-539.506	-475.368	-506.174	-426.100	-6.024.460	-650.138	-52,58	-52,93
6	Kacang Tanah	-40.039	-28.915	-29.059	-25.518	-25.306	-26.988	-33.113	-30.470	-9.505	-6.722	-10.329	-36.061	-302.025	-62.760	-74,04	-56,75
	- Segar	-47	53	51	-14	-95	-59	81	143	363	-129	-130	-84	132	-207	-146,04	-342,71
	- Olahan	-39.993	-28.968	-29.110	-25.504	-25.210	-26.929	-33.193	-30.613	-9.868	-6.592	-10.199	-35.977	-302.157	-62.553	-73,87	-56,41
7	Kacang Hijau	-2.774	-2.635	-7.597	-12.653	-12.852	-12.951	-9.074	-5.395	-3.439	-2.518	-2.417	-5.610	-79.916	-11.931	-112,67	-330,09
	- Segar	-2.686	-2.550	-7.497	-12.466	-12.796	-12.805	-9.004	-5.263	-3.279	-2.382	-2.280	-5.558	-78.565	-11.886	-113,86	-342,47
	- Olahan	-88	-85	-100	-187	-56	-146	-70	-132	-161	-136	-137	-52	-1.350	-45	13,92	49,10
8	Ubi Jalar	1.239	1.182	1.006	1.077	1.414	1.289	1.395	1.540	1.376	1.448	1.388	1.445	15.800	1.299	-10,11	4,79
	- Segar	980	862	786	857	1.103	1.103	1.192	1.182	1.153	1.220	1.157	1.378	12.882	1.164	-15,54	18,81
	- Olahan	260	320	220	221	312	275	202	359	223	228	231	66	2.918	135	102,52	-48,14
9	Ubi Kayu Olahan	-22.047	-47.126	-46.089	-22.676	-11.343	-9.974	-5.407	1.622	5.175	12.264	5.207	3.501	-136.892	176	-94,97	100,80
10	Porang	-64	-76	52	48	81	-41	-152	2	47	95	-10	-44	-62	18	140,09	127,18
	- Segar	-166	-103	-45	-2	-4	-117	-228	-4	-3	-7	-10	-148	-838	-8	94,26	94,89
	- Olahan	102	27	97	50	86	76	76	6	50	102	1	104	776	26	-75,04	-74,42
11	Lainnya	-11.346	-11.395	-8.845	-9.405	-7.927	-7.642	-7.918	-8.200	-8.058	-7.079	-7.442	-10.288	-105.545	-12.206	-18,64	-7,58
	Total	-1.601.952	-2.117.089	-1.819.552	-1.570.406	-1.470.359	-1.910.516	-2.086.619	-1.868.776	-1.872.655	-2.293.069	-1.639.479	-1.991.775	-22.242.245	-2.354.562	-18,21	-46,98

Sumber : Badan Pusat Statistik, diolah Pusdatin

Keterangan : Cakupan kode HS yang digunakan sesuai dengan BTKI 2022

(KSt)

Tabel 9. Neraca Nilai Perdagangan Komoditas Tanaman Pangan Indonesia, Januari-Desember 2025 dan Januari 2026

(000 USD)

No.	Komoditas	2025												2026	Pertumb. Jan'26 thd Des'25 (%)	Pertumb. Jan'26 thd Jan'25 (%)	
		Januari	Februari	Maret	April	Mei	Juni	Juli	Agustus	September	Oktober	November	Desember	Jan-Des	Januari		
1	Total Beras	-43.040	-8.388	-9.122	-4.689	-9.566	-15.776	-23.453	-18.669	-26.281	-19.140	-18.515	-20.573	-217.174	-13.466	34,55	68,71
	- Gabah	4	0	4	-140	0	-45	191	-19	0	0	0	-140	-145	31	122,34	692,49
	- Beras	-37.807	-9	0	-1	0	-1	3	-382	-2.121	-2.641	-2.672	-4.777	-50.408	-1.279	73,24	96,62
	- Beras Ketan	0	16	0	0	0	0	0	0	8	18	0	0	42	0	-	-
	- Beras Pecah	-5.237	-8.396	-9.126	-4.528	-9.566	-15.730	-23.647	-18.257	-24.168	-16.517	-15.843	-15.666	-166.662	-12.219	21,96	-133,32
2	Produk Turunan Beras	47	84	85	36	76	62	50	32	63	49	58	37	679	117	213,71	151,06
	- Gandum/Meslin	-217.430	-331.032	-224.966	-281.386	-110.771	-287.191	-315.683	-269.183	-261.491	-426.318	-249.115	-337.545	-3.312.111	-349.932	-3,67	-60,94
	- Segar	-217.433	-328.944	-223.399	-280.230	-108.214	-282.707	-314.963	-266.894	-259.739	-423.946	-244.056	-330.486	-3.281.009	-347.140	-5,04	-59,65
	- Olahan	3	-2.088	-1.567	-1.156	-2.557	-4.484	-721	-2.290	-1.752	-2.372	-5.059	-7.059	-31.102	-2.792	60,44	-105.790,27
4	Jagung	-1.278	-10.768	-42.884	-17.419	-30.859	-33.787	-27.681	-21.093	-13.637	-15.688	-8.508	-9.540	-233.142	-2.195	76,99	-71,84
	- Segar	-144	-10.013	-40.294	-14.247	-26.893	-32.190	-27.545	-24.219	-15.255	-16.202	-8.848	-8.431	-224.279	-335	96,02	-133,03
	- Olahan	-1.134	-755	-2.591	-3.172	-3.966	-1.598	-1.36	3.126	1.618	514	340	-1.110	-8.863	-1.860	-67,61	-64,08
5	Kedelai	-300.530	-341.670	-300.636	-192.187	-358.442	-275.308	-298.600	-300.985	-304.332	-267.837	-269.901	-272.082	-3.482.507	-389.154	-43,03	-29,49
	- Segar	-121.136	-129.385	-50.744	-96.543	-77.846	-101.061	-101.929	-104.449	-107.667	-95.586	-83.175	-116.552	-1.186.072	-147.251	-26,34	-21,56
	- Olahan	-179.394	-212.285	-249.892	-96.644	-280.596	-174.247	-196.670	-196.536	-196.665	-172.251	-186.726	-165.530	-2.296.435	-241.903	-55,53	-34,84
6	Kacang Tanah	-39.946	-27.793	-28.113	-25.560	-24.187	-27.471	-34.139	-31.565	-9.407	-8.163	-12.893	-46.360	-315.596	-82.172	-77,25	-105,71
	- Segar	-19	73	180	14	1.194	76	170	160	603	22	-49	2.349	-198	-198	-167,30	-947,29
	- Olahan	-39.927	-27.865	-28.293	-25.574	-25.380	-27.546	-34.309	-31.725	-10.010	-8.185	-12.844	-46.286	-317.945	-81.974	-77,10	-105,31
7	Kacang Hijau	-3.307	-2.384	-8.371	-14.009	-15.129	-15.349	-9.795	-5.430	-2.800	-1.697	-1.494	-6.188	-85.954	-14.594	-135,85	-341,24
	- Segar	-3.168	-2.245	-8.223	-13.734	-15.009	-15.094	-9.690	-5.249	-2.538	-1.467	-1.306	-6.101	-83.823	-14.513	-137,88	-358,11
	- Olahan	-139	-139	-148	-276	-120	-255	-105	-182	-262	-230	-189	-87	-2.131	-81	7,01	42,20
8	Ubi Jalar	1.009	885	690	718	1.091	875	889	1.143	938	956	938	991	11.123	853	13,95	-15,53
	- Segar	617	345	346	381	569	466	547	494	553	607	596	856	6.375	632	-26,11	2,53
	- Olahan	393	540	344	337	522	410	342	649	386	349	341	135	4.748	220	62,86	-43,88
9	Ubi Kayu Olahan	-8.492	-17.210	-16.971	-8.402	-4.388	-3.731	-1.845	722	1.972	4.283	2.312	1.444	-50.306	190	-86,82	102,24
	- Porang	-45	-7	91	18	24	284	-74	-57	13	24	-17	-25	230	31	224,68	169,37
	- Segar	-56	-19	-17	1	-6	255	-103	-7	-5	-12	-25	-61	-54	22	136,19	139,73
	- Olahan	11	12	108	18	30	29	28	-50	18	36	8	36	284	9	-75,02	-16,27
11	Lainnya	-8.626	-6.902	-7.137	-7.865	-8.301	-6.957	-7.587	-6.867	-9.504	-5.572	-8.332	-10.976	-94.627	-14.660	-33,57	-69,94
	Total	-621.639	-745.184	-637.335	-550.725	-560.441	-664.348	-717.919	-651.941	-624.466	-739.103	-565.468	-700.815	-7.779.384	-864.981	-23,42	-39,15

Sumber : Badan Pusat Statistik, diolah Pusdatin

Keterangan : Cakupan kode HS yang digunakan sesuai dengan BTKI 2022

(K\$)

Tabel 10. Volume Ekspor Komoditas Hortikultura Indonesia, Januari - Desember 2025 dan Januari 2026

No	Komoditas	2025												2026	Pertumb.	Pertumb.	
		Januari	Februari	Maret	April	Mei	Juni	Juli	Agustus	September	Oktober	November	Desember	Jan-Des	Januari	Jan'26 thd Des'25 (%)	Jan'26 thd Jan'25 (%)
A	SAYURAN	6.032	7.645	8.115	10.414	13.932	16.179	12.977	15.551	13.016	12.256	11.340	9.718	137.175	6.388	-34,26	5,91
1	Bawang Merah	15	8	9	7	72	46	103	71	843	578	112	75	1.940	25	-66,47	71,85
	- Bawang Merah Segar	7	1	1	0	36	12	69	32	810	532	59	0	1.560	0	654,39	-98,23
	- Bawang Merah Olahhan	7,33	6,92	8,09	7,10	35,78	33,65	33,86	39,63	33,83	45,65	53,01	74,87	379,74	24,99	-66,63	240,91
2	Bawang Putih	0,20	2,15	1,52	4,39	50,38	0,10	73,76	78,28	81,46	55,97	57,68	25,36	431,25	52,20	105,86	26.520,58
	- Bawang Putih Segar	-	-	-	-	49	-	69	78	79	54	54	24	406	48	102,34	-
	- Bawang Putih Olahhan	0,20	2,15	1,52	4,39	1,72	0,10	4,96	0,18	2,72	1,57	4,01	1,75	25,27	4,44	153,19	2.165,66
3	Bawang Bombay	9	9	30	2	6	4	95	143	89	38	6	8	438	8	-8,46	-12,57
	- Bawang Bombay Segar	-	2,73	29,25	0,35	0,05	0,65	81,00	131,25	86,16	31,75	0,32	0,18	363,69	-	-100,00	-
	- Bawang Bombay Olahhan	9	6	1	1	6	3	14	12	3	6	5	8	74	8	-6,46	-12,57
4	Kentang	88	323	473	276	364	309	427	373	455	405	346	352	4.192	439	24,58	395,57
	- Kentang Segar	-	75	89	97	64	86	105	99	106	120	117	101	1.058	141	39,72	-
	- Kentang Olahhan	88	248	384	179	301	224	322	274	349	285	229	251	3.133	297	18,47	235,85
5	Kubis	850	824	1.108	1.296	1.063	4.320	3.505	7.856	4.270	4.433	4.879	2.863	37.267	850	-70,30	0,02
6	Cabai	587	666	1.214	900	686	678	1.150	753	811	947	888	1.085	10.364	806	-25,69	37,20
	- Cabai Segar	20	9	18	9	38	56	108	90	93	29	46	36	551	76	109,70	272,44
	- Cabai Olahhan	567	657	1.197	891	648	622	1.042	663	717	918	842	1.048	9.812	730	-30,35	28,78
7	Jamur dan cendawan	221	395	348	161	228	204	432	457	434	604	482	300	4.268	344	14,63	55,66
	- Jamur dan cendawan Segar	3	2	2	3	2	1	1	0	0	1	0	3	20	1	-77,90	-80,89
	- Jamur dan cendawan Olahhan	218	393	347	158	225	202	431	457	434	603	481	298	4.248	344	15,42	57,49
8	Sayuran Lainnya	4.261	5.417	4.931	7.768	11.462	10.618	7.193	5.819	6.032	5.196	4.571	5.009	78.276	3.864	-22,85	-9,31
B	BUAH-BUAHAN	32.682	32.075	26.460	24.550	27.918	20.596	24.701	30.226	32.024	34.339	32.147	32.993	350.711	32.688	-0,93	0,02
9	Mangga	4	2	1	16	30	26	43	87	101	229	142	22	704	16	-27,70	256,51
	- Mangga Segar	4	1	1	16	30	26	42	86	100	228	141	21	698	15	-27,82	247,67
	- Mangga Olahhan	-	1	-	-	1	0	1	1	1	1	1	1	6	0	-22,77	-
10	Manggis	15.524	10.224	3.729	2.390	565	264	63	10	49	675	3.887	6.750	44.131	8.062	19,44	-48,07
11	Jeruk	59	113	138	121	154	149	204	236	252	196	155	123	1.899	77	-37,77	30,52
	- Jeruk Segar	39	69	90	100	115	118	173	190	173	165	121	87	1.440	66	-24,01	70,33
	- Jeruk Olahhan	20	43	48	20	39	31	31	46	80	32	34	36	459	11	-70,86	-47,03
12	Anggur	0	10	13	0	1	10	11	10	10	12	11	21	110	10	-51,51	5.098,99
	- Anggur Segar	0	-	-	-	-	-	-	0	0	0	0	0	1	-	-100,00	-100,00
	- Anggur Olahhan	0	10	13	0	1	10	11	10	10	11	11	21	109	10	-51,28	6.843,62
13	Apel	17	-	-	-	1	0	10	3	6	15	1	2	54	3	53,64	-79,45
	- Apel Segar	0	-	-	-	-	-	-	0	-	-	0	1	-	-	-100,00	-
	- Apel Olahhan	16	-	-	-	1	0	10	2	6	15	1	2	53	3	53,64	-79,90
14	Nenas	11.473	15.059	14.063	13.809	19.547	14.689	17.927	23.619	24.221	24.887	20.903	17.994	218.192	16.950	-5,80	47,73
	- Nenas Segar	740	737	806	501	1.029	755	1.019	1.145	1.365	1.062	835	784	10.779	804	2,61	8,68
	- Nenas Olahhan	10.733	14.322	13.257	13.307	18.518	13.934	16.909	22.474	22.855	23.826	20.068	17.210	207.413	16.146	-6,19	50,43
15	Pir	3	18	-	-	-	3	18	-	-	-	18	-	60	3	-	0,00
	- Pir Segar	-	-	-	-	-	-	-	-	-	-	0	-	0	-	-	-
	- Pir Olahhan	3	18	-	-	-	3	18	-	-	-	18	-	60	3	-	0,00
16	Pisang	2.676	2.762	2.982	2.484	2.737	2.215	2.619	2.465	2.584	2.845	2.660	2.765	31.793	2.954	6,84	10,40
	- Pisang Segar	2.673	2.761	2.979	2.482	2.735	2.213	2.615	2.465	2.580	2.843	2.656	2.764	31.765	2.951	6,77	10,40
	- Pisang Olahhan	3	1	3	2	2	2	4	-	4	2	4	1	28	3	170,96	7,22
17	Salak	397	505	656	630	460	479	665	655	664	778	845	1.105	7.840	935	-15,33	135,61
18	Durian	57	26	80	30	19	28	36	10	6	70	161	186	709	64	-65,49	12,34
19	Buah-buahan Lainnya	2.471	3.357	4.797	5.071	4.405	2.732	3.105	3.131	4.131	4.632	3.363	4.024	45.218	3.613	-10,23	46,22
C	TANAMAN HIAS	745	521	1.475	614	749	388	447	576	799	777	814	612	8.515	502	-17,99	-32,67
20	Anggrek	-	-	1	-	-	5	-	-	-	1	-	-	7	-	-	-
21	Krisan	51	76	67	41	52	49	97	99	72	71	78	71	824	33	-52,66	-34,69
22	Mawar	6	6	4	3	3	4	4	6	1	4	5	3	49	5	38,07	-29,70
23	Tanaman Hias Lainnya	687	438	1.402	571	694	330	346	471	726	701	730	538	7.634	464	-13,77	-32,55
D	TANAMAN OBAT	1.918	2.443	2.438	1.564	2.325	1.477	1.738	2.634	2.945	3.917	3.018	2.076	28.493	1.959	-5,66	2,12
24	Kapulaga	1.087	1.207	854	621	1.142	545	690	934	1.337	1.940	1.412	791	12.557	632	-20,13	-41,88
25	Jahe	183	344	357	292	351	238	210	227	155	185	225	197	2.964	310	57,23	69,34
	- Jahe Segar	146	317	339	261	293	210	176	220	131	178	183	164	2.619	304	85,25	107,47
	- Jahe Olahhan	37	27	18	31	59	28	34	7	24	7	41	33	345	6	-81,71	-83,45
26	Kunyit	222	168	204	162	216	304	339	915	878	1.209	712	429	5.758	526	22,38	136,57
27	Tanaman Obat Lainnya	427	725	1.022	489	616	390	499	557	576	584	669	659	7.213	492	-25,35	15,38
Total		41.376	42.684	38.487	37.142	44.923	38.641	39.864	48.986	48.783	51.290	47.318	45.399	524.894	41.537	-8,51	0,39

Sumber : Badan Pusat Statistik, diolah Pusdatin

Keterangan : Cakupan kode HS yang digunakan sesuai dengan BTKI 2022

(WBK)

Tabel 11. Nilai Ekspor Komoditas Hortikultura Indonesia, Januari - Desember 2025 dan Januari 2026

No	Komoditas	2025												2026	Pertumb. Jan'26 thd Des'25 (%)	Pertumb. Jan'26 thd Jan'25 (%)	
		Januari	Februari	Maret	April	Mei	Juni	Juli	Agustus	September	Oktober	November	Desember	Jan-Des	Januari		
A	SAYURAN	10.933	16.964	16.490	36.222	56.928	58.709	35.545	21.314	23.941	16.318	14.892	15.159	323.414	11.102	-26,76	1,55
1	Bawang Merah	11	11	15	11	147	86	275	168	1.234	1.081	208	85	3.335	30	-64,53	173,56
	- Bawang Merah Segar	9	1	0	0	73	38	204	110	1.192	979	145	0	2.752	0	109,63	-83,53
	- Bawang Merah Olah	1,77	10,21	14,54	10,93	74,68	47,33	74,62	57,60	41,21	102,23	62,75	84,87	582,72	29,99	-64,67	1.590,54
2	Bawang Putih	0,81	6,00	2,68	11,45	126,08	0,36	81,74	77,28	83,90	58,42	62,20	28,03	538,95	54,22	93,42	6.615,23
	- Bawang Putih Segar	-	-	-	-	122	-	66	77	77	54	53	21	470	42	102,58	-
	- Bawang Putih Olah	0,81	6,00	2,68	11,45	4,35	0,36	15,28	0,69	6,42	4,42	9,00	7,13	68,58	11,87	66,56	1.370,51
3	Bawang Bombay	40	33	29	12	31	25	108	142	143	72	28	31	695	36	14,30	-9,24
	- Bawang Bombay Segar	-	1,40	26,67	3,70	0,08	4,90	47,39	86,05	123,88	42,86	1,31	1,20	339,45	-	-100,00	-
	- Bawang Bombay Olah	40	31	2	9	31	20	61	56	19	29	26	30	355	36	18,83	-9,24
4	Kentang	181	417	722	314	501	344	658	515	645	546	387	420	5.648	524	24,96	190,11
	- Kentang Segar	-	72	111	102	58	75	122	123	107	151	120	90	1.129	103	14,06	-
	- Kentang Olah	181	345	611	212	443	269	536	392	538	395	267	329	4.519	421	27,95	133,09
5	Kubis	201	184	224	262	298	996	995	2.060	1.148	1.177	1.234	751	9.503	238	-68,31	18,40
6	Cabai	1.322	1.448	3.400	2.055	1.718	1.488	2.400	1.585	1.601	1.258	1.908	2.325	22.507	1.673	-28,05	25,48
	- Cabai Segar	52	6	52	8	88	65	103	92	83	56	34	68	707	90	32,29	72,73
	- Cabai Olah	1.270	1.441	3.348	2.047	1.630	1.423	2.297	1.493	1.517	1.202	1.874	2.257	21.800	1.583	-29,86	24,59
7	Jamur dan cendawan	491	730	683	298	509	418	898	953	886	1.253	1.035	661	8.815	696	5,42	41,88
	- Jamur dan cendawan Segar	9	6	6	6	7	4	0	0	1	0	3	50	3	-25,53	-71,35	
	- Jamur dan cendawan Olah	482	724	676	292	502	412	894	953	886	1.253	1.034	657	8.764	694	5,58	43,93
8	Sayuran Lainnya	8.686	14.135	11.415	33.258	53.628	55.351	30.125	15.813	18.200	10.872	10.030	10.858	272.373	7.850	-27,71	-9,63
B	BUAH-BUAHAN	58.949	53.804	43.981	42.642	43.366	31.030	36.323	44.015	45.923	49.266	51.961	58.240	559.590	53.872	-7,50	-8,61
9	Mangga	11	3	4	30	23	13	50	125	176	394	240	30	1.100	29	-2,63	174,25
	- Mangga Segar	11	2	4	30	22	13	49	124	175	394	239	30	1.093	28	-4,27	165,81
	- Mangga Olah	-	1	-	-	2	0	1	1	1	1	1	0	8	1	111,75	-
10	Menggis	37.476	24.341	8.853	5.174	920	1.077	299	54	140	2.711	12.507	17.842	111.394	16.756	-5,09	-55,29
11	Jeruk	75	101	125	81	146	94	100	126	166	105	115	142	1.378	77	-46,22	1,81
	- Jeruk Segar	52	51	63	55	82	62	61	62	74	73	69	102	805	50	-51,26	-3,82
	- Jeruk Olah	24	51	62	26	64	31	39	65	92	32	47	41	573	27	-33,62	14,10
12	Anggur	3	38	47	3	6	34	46	33	31	39	34	68	382	33	-50,78	923,16
	- Anggur Segar	1	-	-	-	-	-	-	2	0	1	0	0	4	-	-100,00	-100,00
	- Anggur Olah	3	38	47	3	6	34	46	30	30	39	34	67	377	33	-50,57	1.181,95
13	Apel	8	-	-	-	1	0	22	7	5	19	2	4	68	4	13,22	-45,24
	- Apel Segar	1	-	-	-	-	-	-	1	-	-	0	-	2	-	-	-100,00
	- Apel Olah	7	-	-	-	1	0	22	7	5	19	1	4	66	4	13,22	-37,96
14	Nenas	15.923	21.283	20.086	21.045	29.538	22.151	27.501	37.114	37.941	39.763	32.973	29.352	334.669	27.052	-7,84	69,89
	- Nenas Segar	497	483	517	318	656	473	659	755	892	690	548	515	7.004	529	2,78	6,44
	- Nenas Olah	15.426	20.799	19.570	20.727	28.881	21.678	26.842	36.359	37.049	39.073	32.425	28.837	327.666	26.523	-8,03	71,93
15	Pir	4	18	-	-	-	3	18	-	-	-	18	-	59	4	-	0,00
	- Pir Segar	-	-	-	-	-	-	-	-	-	-	0	-	0	-	-	-
	- Pir Olah	4	18	-	-	-	3	18	-	-	-	18	-	59	4	-	0,00
16	Pisang	1.194	1.243	1.521	1.130	1.230	989	1.155	1.049	1.094	1.166	1.141	1.192	14.104	1.345	12,87	12,72
	- Pisang Segar	1.183	1.239	1.509	1.125	1.225	983	1.142	1.049	1.084	1.160	1.131	1.189	14.020	1.338	12,56	13,10
	- Pisang Olah	11	4	12	6	5	6	13	-	9	5	10	3	84	7	125,30	-29,96
17	Salak	479	643	991	870	523	693	653	787	846	953	1.119	1.694	10.252	1.300	-23,25	171,46
18	Durian	73	87	243	71	31	93	66	6	12	69	294	210	1.255	199	-5,44	173,01
19	Buah-buahan Lainnya	3.704	6.046	12.110	14.237	10.948	5.883	6.413	4.714	5.514	4.048	3.518	7.706	84.840	7.072	-8,22	90,93
C	TANAMAN HIAS	2.578	1.663	2.447	1.887	1.989	1.533	1.933	1.760	1.999	1.999	1.999	1.730	23.515	2.263	30,84	-12,20
20	Angrek	-	-	8	-	-	-	23	-	-	-	9	-	40	-	-	-
21	Krisan	244	357	332	206	255	271	513	391	401	417	388	4.289	183	-	-52,81	-24,85
22	Mawar	21	17	9	6	9	7	15	21	6	10	10	8	139	9	11,12	-59,06
23	Tanaman Hias Lainnya	2.313	1.289	2.097	1.673	1.725	1.232	1.405	1.227	1.602	1.578	1.571	1.334	19.047	2.071	55,28	-10,44
D	TANAMAN OBAT	5.854	7.457	6.633	3.873	6.930	3.940	4.764	6.937	8.574	12.146	8.815	5.960	81.882	5.379	-9,74	-8,11
24	Kapulaga	4.751	5.714	4.186	2.613	5.372	2.672	3.245	4.598	6.275	9.364	6.561	3.900	59.251	3.166	-18,81	-33,36
25	Jahe	313	511	349	299	365	375	287	258	240	288	345	247	3.877	728	195,16	132,40
	- Jahe Segar	87	349	196	153	165	201	94	218	92	225	104	119	2.002	667	462,29	668,87
	- Jahe Olah	227	162	153	145	201	174	193	39	148	63	242	128	1.875	61	-52,16	-72,95
26	Kunyit	244	177	293	275	321	338	390	1.114	1.232	1.713	1.078	762	7.937	781	2,49	220,75
27	Tanaman Obat Lainnya	546	1.055	1.805	686	872	555	841	967	827	781	830	1.051	10.817	703	-33,09	28,82
Total		78.314	79.887	69.551	84.625	109.213	95.212	78.564	74.027	80.436	79.728	77.667	81.089	988.311	72.616	-10,45	-7,28

Sumber : Badan Pusat Statistik, diolah Pusdatin
Keterangan : Catatan kode HS yang digunakan sesuai dengan BTKI 2022

(WBK)

Tabel 12. Volume Impor Komoditas Hortikultura Indonesia, Januari - Desember 2025 dan Januari 2026

No	Komoditas	2025												2026	Pertumb. Jan'26 thd Des'25 (%)	Pertumb. Jan'26 thd Jan'25 (%)		
		Januari	Februari	Maret	April	Mei	Juni	Juli	Agustus	September	Oktober	November	Desember	Jan-Des	Januari			
A	SAYURAN	74.770	36.025	78.697	84.274	105.469	101.882	131.433	87.068	83.459	107.858	103.207	146.309	1.140.451	86.237	-41.06	15,34	
	- Bawang Merah	315	157	345	312	588	254	250	592	627	1.035	768	889	6.133	486	-45,39	53,90	
	- Bawang Merah Segar	287	145	319	261	531	221	213	549	589	988	726	848	5.676	440	-48,10	53,33	
	- Bawang Merah Olahlan	29	12	26	51	57	33	37	43	38	47	42	41	456	46	10,19	59,59	
	- Bawang Putih	1.596	2.311	36.832	41.859	52.200	44.092	75.632	44.886	44.145	67.473	55.062	76.100	542.187	17.705	-76,73	1.009,39	
	- Bawang Putih Segar	841	986	34.277	40.029	50.508	43.384	75.226	43.441	41.877	66.549	53.976	75.301	526.395	16.965	-77,47	1.917,26	
	- Bawang Putih Olahlan	755	1.325	2.555	1.830	1.693	708	406	1.445	2.268	924	1.086	799	15.792	740	-7,39	-2,03	
	- Bawang Bombay	16.719	6.668	1.621	2.840	5.172	10.604	12.602	10.195	8.158	4.460	8.248	16.472	103.761	20.883	26,78	24,91	
	- Bawang Bombay Segar	15.502	5.156	812	607	2.220	7.608	8.448	8.255	4.220	2.987	7.249	15.410	70.871	20.201	31,09	30,31	
	- Bawang Bombay Olahlan	1.217	1.512	809	2.232	2.952	2.996	4.154	1.940	3.938	1.473	1.000	1.063	25.286	682	-35,80	-43,96	
	- Kentang	24.054	11.241	20.164	19.973	24.079	25.865	21.666	10.750	11.045	13.420	17.570	26.103	225.928	15.139	-42,00	-37,06	
	- Kentang Segar	14.037	2.424	10.207	11.224	13.580	15.857	12.071	370	1.020	2.632	9.443	13.083	105.949	5.672	-56,65	-59,59	
	- Kentang Olahlan	10.017	8.817	9.956	8.749	10.499	10.008	9.595	10.380	10.024	10.788	8.126	13.020	119.979	9.468	-27,28	-5,48	
	- Kubis	834	352	944	670	326	352	483	1.013	367	169	410	153	6.073	550	258,49	-34,01	
	- Cabai	11.964	3.035	3.839	5.767	5.994	3.953	6.011	6.060	4.789	6.412	5.436	6.285	69.546	8.720	-38,76	-27,11	
	- Cabai Segar	12	17	-	3	8	13	27	96	0	1	0	14	190	-	-100,00	-100,00	
	- Cabai Olahlan	11.952	3.018	3.839	5.764	5.987	3.940	5.985	5.964	4.789	6.412	5.436	6.271	69.356	8.720	39,06	-27,04	
	- Jamur dan cendawan	3.281	1.202	2.117	2.391	3.060	2.126	1.947	2.476	1.686	3.021	2.136	2.890	38.333	2.933	1,49	-10,61	
	- Jamur dan cendawan Segar	2.662	677	1.516	1.984	2.469	1.533	1.548	2.170	1.115	2.617	1.813	2.271	22.373	2.153	-5,16	-19,09	
	- Jamur dan cendawan Olahlan	620	525	601	407	591	594	399	306	571	404	323	619	5.960	780	25,89	25,86	
	- Sayuran Lainnya	16.008	11.059	12.836	10.462	14.049	14.635	12.842	11.096	12.642	11.867	13.577	17.417	158.491	19.821	13,80	23,82	
B	BUAH-BUAHAN	78.554	49.049	89.466	70.940	74.482	42.043	58.279	79.988	74.866	84.029	85.376	124.017	915.140	88.253	-31,09	12,35	
	- Mangga	123	240	147	226	218	154	175	74	45	154	75	95	1.727	96	0,53	-21,89	
	- Mangga Segar	80	112	112	112	112	128	94	-	21	-	-	771	21	-	-73,75	-	
	- Mangga Olahlan	43	128	35	114	106	26	81	74	45	133	75	95	956	75	-21,46	74,82	
	- Manggis	-	-	-	-	-	-	-	-	-	-	-	-	-	-	-	-	
	- Jeruk	32.597	12.370	24.178	18.932	20.481	7.863	11.775	10.673	8.308	11.286	14.902	35.108	208.472	27.664	-21,20	-15,13	
	- Jeruk Segar	29.825	10.802	23.190	16.839	18.054	6.010	8.919	9.252	7.013	9.489	13.104	33.266	185.763	25.361	-23,76	-14,97	
	- Jeruk Olahlan	2.772	1.568	988	2.093	2.427	1.853	2.856	1.420	1.295	1.796	1.798	1.842	22.709	2.303	25,03	-16,93	
	- Anggur	7.264	8.892	10.995	7.580	11.469	5.778	11.865	14.286	14.982	20.014	13.560	20.631	147.315	8.163	-60,43	12,38	
	- Anggur Segar	6.693	8.188	10.454	7.153	11.033	5.076	11.540	13.895	14.542	19.462	13.030	20.072	141.748	7.494	-62,66	12,13	
	- Anggur Olahlan	590	704	542	427	436	702	325	391	440	533	530	558	6.167	669	19,92	15,24	
	- Apel	14.676	7.104	23.050	17.376	11.850	6.833	8.579	12.913	11.630	9.756	18.262	29.246	171.275	19.939	-31,82	35,86	
	- Apel Segar	14.429	6.930	22.856	17.204	11.662	6.645	8.397	12.739	11.515	9.570	18.144	29.069	169.160	19.722	-32,16	36,68	
	- Apel Olahlan	247	173	195	171	188	188	174	174	115	186	118	177	2.115	217	22,54	-12,09	
	- Nenas	17	12	4	22	36	2	12	3	3	2	4	1	117	16	1.563,02	-8,53	
	- Nenas Segar	0	-	-	-	-	-	-	-	-	0	-	0	0	-	-100,00	-100,00	
	- Nenas Olahlan	17	12	4	22	36	2	12	3	3	1	4	1	117	16	1.564,76	-8,50	
	- Pir	16.546	12.642	18.750	21.107	25.247	13.942	10.855	24.506	27.522	26.856	24.796	24.700	247.469	23.194	-6,10	40,18	
	- Pir Segar	16.546	12.642	18.750	21.107	25.247	13.942	10.855	24.495	27.522	26.846	24.796	24.689	247.437	23.194	-6,05	40,18	
	- Pir Olahlan	-	-	-	0	-	-	-	11	-	11	0	11	33	-	-100,00	-	
	- Pisang	0	0	0	0	0	-	0	-	0	0	0	-	0	-	-	-100,00	
	- Pisang Segar	0	0	0	0	0	-	0	-	0	0	0	-	0	-	-	-100,00	
	- Pisang Olahlan	-	-	-	-	-	-	-	-	-	-	-	-	-	-	-	-	
	- Salak	-	-	-	-	-	-	-	-	-	-	-	-	-	-	-	-	
	- Durian	0	-	-	-	2	-	-	0	10	-	28	41	56	136	40	-28,70	13.213,33
	- Buah-buahan Lainnya	7.331	7.789	12.341	5.698	5.180	7.470	15.018	17.524	12.377	15.934	13.736	18.231	138.628	9.141	-49,88	24,70	
C	TANAMAN HIAS	2.128	563	942	1.462	874	842	553	254	447	586	567	771	9.990	1.613	109,08	-24,21	
	- Anggrek	20	31	21	20	32	23	27	22	32	38	36	26	328	10	-60,07	-49,75	
	- Krisan	3	3	2	2	3	3	3	4	3	3	3	4	37	4	1,91	33,50	
	- Mawar	1	1	0	2	1	2	2	1	1	1	1	1	16	2	121,50	108,68	
	- Tanaman Hias Lainnya	2.104	528	919	1.438	837	813	521	227	410	544	527	741	9.608	1.597	115,51	-24,11	
D	TANAMAN OBAT	4.059	3.857	2.589	1.519	1.039	703	1.084	796	1.129	1.499	4.070	4.460	26.803	4.153	-6,89	2,30	
	- Kapulaga	15	1	52	16	9	30	18	14	47	11	5	2	217	20	1.065,50	36,86	
	- Jahe	3.115	3.375	2.345	830	304	147	319	6	118	264	3.218	3.650	17.692	3.104	-14,95	-0,35	
	- Jahe Segar	3.093	3.375	2.345	811	269	127	275	4	117	263	3.218	3.613	17.509	3.031	-16,11	-2,01	
	- Jahe Olahlan	22	0	0	19	36	20	44	2	1	0	0	37	183	73	98,46	236,21	
	- Kunyit	688	138	110	335	328	266	583	389	500	887	496	613	5.332	390	-36,40	-43,31	
	- Tanaman Obat Lainnya	242	343	82	337	398	261	163	387	464	338	350	185	3.561	638	227,39	164,04	
	Total	159.512	89.494	171.694	158.195	181.863	145.469	191.349	168.106	159.901	193.972	193.219	279.609	2.092.384	180.256	-35,53	13,00	

Sumber : Badan Pusat Statistik, diolah-Pusdatin
Keterangan : Capukun kode HS yang digunakan sesuai dengan BTKI 2022

(RpK)

Tabel 13. Nilai Impor Komoditas Hortikultura Indonesia, Januari - Desember 2025 dan Januari 2026

No	Komoditas	2025												2026	Pertumb. Jan'26 thd Des'25 (%)	Pertumb. Jan'26 thd Jan'25 (%)	
		Januari	Februari	Maret	April	Mei	Juni	Juli	Agustus	September	Oktober	November	Desember	Jan-Des	Januari		
A	SAYURAN	88.336	46.471	97.559	107.735	120.181	98.995	133.856	93.509	92.788	123.576	111.445	154.715	1.269.167	90.345	-41,61	2,27
	- Bawang Merah	215	79	179	250	440	204	272	601	420	624	363	354	3.981	301	-9,86	40,03
	- Bawang Merah Segar	155	44	119	85	291	147	187	448	332	503	268	223	2.802	167	-24,86	7,66
	- Bawang Merah Olahhan	59	35	61	165	149	57	86	153	88	122	95	111	1.179	133	20,35	124,97
	- Bawang Putih	2.934	4.055	52.103	55.743	61.339	46.032	75.028	44.867	46.338	71.803	63.081	85.248	608.573	17.845	-79,07	508,14
	- Bawang Putih Segar	1.262	1.399	47.814	52.604	58.593	44.769	74.204	42.171	42.751	70.320	61.524	83.842	581.254	16.580	-80,23	1.213,30
	- Bawang Putih Olahhan	1.672	2.656	4.289	3.139	2.747	1.263	824	2.695	3.587	1.483	1.558	1.406	27.319	1.265	-10,00	-24,33
	- Bawang Bombay	12.924	7.149	2.163	3.928	5.624	8.171	10.659	6.632	6.820	3.289	4.149	7.727	79.235	12.041	55,84	-6,83
	- Bawang Bombay Segar	10.288	4.197	311	174	608	3.665	4.450	3.717	1.518	828	2.230	5.550	37.538	10.354	86,54	0,63
	- Bawang Bombay Olahhan	2.635	2.952	1.852	3.754	5.015	4.506	6.209	2.915	5.301	2.461	1.919	2.176	41.697	1.687	-22,46	-35,97
	- Kentang	21.198	13.400	17.806	17.160	20.715	20.114	17.242	13.020	12.584	13.941	15.178	22.544	204.901	16.153	-28,35	-23,80
	- Kentang Segar	7.817	1.471	4.811	5.446	6.119	6.554	4.717	137	533	1.301	4.752	7.409	51.068	4.003	-45,97	-48,79
	- Kentang Olahhan	13.381	11.928	12.995	11.714	14.596	13.560	12.525	12.883	12.051	12.640	10.426	15.135	153.834	12.150	-19,72	-9,20
	- Kubis	757	273	665	498	273	362	441	814	338	232	294	256	5.224	422	64,57	-44,32
	- Cabai	23.492	5.147	5.866	9.753	9.691	6.276	9.129	9.141	7.760	10.254	8.726	10.223	115.457	16.742	63,76	-23,73
	- Cabai Segar	23	32	-	6	10	24	54	190	0	1	0	14	355	-	-100,00	100,00
	- Cabai Olahhan	23.469	5.115	5.866	9.747	9.682	6.251	9.075	8.950	7.760	10.253	8.726	10.209	115.102	16.742	63,99	-28,66
	- Jamur dan cendawan Segar	6.822	2.392	4.200	4.318	6.274	3.650	3.627	5.085	3.336	7.086	4.451	6.374	57.615	6.232	-2,23	-8,65
	- Jamur dan cendawan Olahhan	5.648	1.280	2.885	3.450	4.336	2.626	2.839	4.399	2.192	5.598	3.649	4.892	43.794	4.701	-3,91	-16,78
	- Jamur dan cendawan Olahhan	1.173	1.113	1.316	868	1.938	1.024	788	685	1.145	1.488	802	1.482	13.821	1.531	3,29	30,47
	- Sayuran Lainnya	19.995	13.976	14.575	16.086	15.825	14.166	17.457	13.349	15.192	16.345	15.203	22.010	194.181	20.610	-6,36	3,08
B	BUAH-BUAHAN	163.198	103.261	181.402	142.339	161.417	97.634	139.502	196.803	182.887	197.236	184.767	263.665	2.014.110	167.010	-36,66	2,34
	- Mangga	140	254	149	270	292	161	289	120	83	200	213	152	2.322	193	27,25	38,39
	- Mangga Segar	45	63	63	63	66	75	55	-	-	12	-	-	443	13	-	-70,84
	- Mangga Olahhan	95	191	86	206	227	86	234	120	83	188	213	152	1.879	180	18,68	89,73
	- Manggis	-	-	-	0	0	-	0	-	-	-	-	-	0	-	-	-
	- Jeruk	58.701	23.043	42.272	31.923	36.766	13.525	25.696	24.395	18.622	22.624	26.927	60.309	384.803	46.541	-22,83	-9,71
	- Jeruk Segar	51.016	18.111	40.444	29.194	33.556	11.443	19.879	21.922	16.697	20.588	24.191	57.802	344.844	43.813	-24,20	-14,12
	- Jeruk Olahhan	7.684	4.932	1.828	2.729	3.210	2.082	5.816	2.474	1.924	2.036	2.736	2.507	39.959	2.728	8,83	-84,50
	- Anggur	26.559	30.538	37.633	27.231	44.263	24.412	40.338	65.617	70.025	78.295	53.953	64.088	562.954	25.263	-60,58	-4,88
	- Anggur Segar	25.261	29.105	36.497	26.306	43.258	22.728	39.384	64.796	68.923	77.148	52.851	62.623	548.880	23.966	-61,73	-5,13
	- Anggur Olahhan	1.298	1.432	1.137	925	1.005	1.684	954	821	1.102	1.147	1.102	1.466	14.074	1.297	-11,49	-0,08
	- Apel	31.705	13.646	46.504	37.056	25.780	15.818	19.065	29.875	25.501	19.821	37.103	60.340	362.215	36.789	-39,03	16,04
	- Apel Segar	31.098	13.243	45.971	36.588	25.191	15.261	18.483	29.514	25.250	19.399	36.814	59.966	356.779	36.358	-39,37	16,91
	- Apel Olahhan	607	404	533	467	589	557	582	361	251	422	289	374	5.437	430	15,04	-29,04
	- Nenas	25	18	3	168	59	14	29	5	22	3	2	3	351	36	1.300,12	44,54
	- Nenas Segar	0	-	-	-	-	-	-	-	-	-	-	0	0	-	-100,00	-
	- Nenas Olahhan	25	18	3	168	59	14	29	5	22	3	2	3	351	36	1.302,29	45,11
	- Pir	25.448	18.655	28.809	31.660	38.823	21.805	16.617	36.102	41.552	39.653	35.605	36.048	370.778	33.548	-6,93	31,83
	- Pir Segar	25.448	18.655	28.809	31.660	38.823	21.805	16.617	36.087	41.552	39.638	35.604	36.032	370.731	33.548	-6,89	31,83
	- Pir Olahhan	-	-	-	0	-	-	-	16	-	16	0	16	47	-	-100,00	-
	- Pisang	0	0	0	0	0	-	4	-	0	0	0	0	5	-	-	-100,00
	- Pisang Segar	0	0	0	0	0	-	4	-	0	0	0	0	5	-	-	-100,00
	- Pisang Olahhan	-	-	-	-	-	-	-	-	-	-	-	-	-	-	-	-
	- Salak	-	-	-	-	-	-	-	-	-	-	-	-	-	-	-	-
	- Durian	2	-	-	-	11	-	0	75	-	198	295	408	990	291	-28,70	12.320,16
	- Buah-buahan Lainnya	20.618	17.107	26.031	14.031	15.422	21.899	37.464	40.612	27.081	36.441	30.668	42.317	329.692	24.347	-42,46	18,09
C	TANAMAN HIAS	3.838	1.187	1.992	2.966	2.041	1.818	1.210	869	1.455	1.539	1.516	1.657	22.088	2.924	76,51	-23,81
	- Anggrek	252	290	307	336	424	267	362	238	505	341	455	267	4.033	339	27,17	34,39
	- Krisan	27	28	19	20	32	29	24	32	30	25	28	38	333	41	6,96	48,47
	- Mawar	4	6	1	35	7	16	8	5	6	5	5	102	12	154,38	223,24	
	- Tanaman Hias Lainnya	3.555	863	1.665	2.574	1.578	1.506	826	595	913	1.168	1.028	1.347	17.619	2.532	87,96	-28,76
D	TANAMAN OBAT	4.283	2.874	2.283	2.193	2.086	1.632	2.545	1.627	2.573	2.919	3.280	3.534	31.828	3.433	-2,85	-19,85
	- Kapulaga	103	2	282	21	60	167	106	76	241	82	18	45	1.204	99	119,99	-4,00
	- Jahe	1.990	1.955	1.463	761	486	342	700	13	375	265	1.522	1.738	11.609	1.496	-13,91	-24,81
	- Jahe Segar	1.916	1.952	1.460	693	381	272	548	3	365	261	1.520	1.586	10.958	1.244	-21,58	-35,10
	- Jahe Olahhan	73	3	3	67	105	70	152	10	10	3	2	152	651	252	66,04	243,53
	- Kunyit	1.864	317	297	901	839	675	1.336	891	1.097	2.001	1.117	1.345	12.682	884	-34,31	-52,60
	- Tanaman Obat Lainnya	326	600	240	510	700	447	404	647	860	572	624	405	6.333	954	135,30	192,79
	Total	259.656	153.792	283.236	255.233	285.725	200.078	277.113	292.808	279.703	325.270	301.008	423.571	3.337.193	263.712	-37,74	1,56

Sumber : Badan Pusat Statistik, diolah Pusdatin

Keterangan : Cakupan kode HS yang digunakan sesuai dengan BTKI 2022

(WBK)

Tabel 14. Neraca Wolume Komoditas Hortikultura Indonesia, Januari - Desember 2025 dan Januari 2026

No	Komoditas	2025												2026	Pertumb. Jan'26 thd Des'25 (%)	Pertumb. Jan'26 thd Jan'25 (%)	
		Januari	Februari	Maret	April	Mei	Juni	Juli	Agustus	September	Oktober	November	Desember	Jan-Des	Januari		
A	SAYURAN	-68.739	-28.380	-70.582	-73.860	-91.537	-85.702	-118.456	-71.518	-70.443	-95.602	-91.866	-136.591	-1.003.276	-79.848	-48.68	-10,38
	- Bawang Merah	-301	-149	-336	-305	-516	-208	-147	-521	216	-457	-656	-814	-4.193	-460	-24,04	-1.407,01
	- Bawang Merah Segar	-280	-144	-319	-261	-495	-209	-143	-517	221	-456	-667	-848	-4.117	-440	-27,11	-4.170,52
	- Bawang Merah Olahhan	-21	-5	-18	-44	-21	1	3	4	-4	-1	11	34	-77	-21	217,34	198,19
	- Bawang Putih	-1.596	-2.309	-36.830	-41.854	-52.150	-44.092	-75.558	-44.808	-44.063	-67.417	-55.004	-76.075	-541.756	-17.653	-38,31	3,50
	- Bawang Putih Segar	-841	-986	-34.277	-40.029	-50.459	-43.384	-75.157	-43.363	-41.798	-66.495	-53.922	-75.278	-525.989	-16.917	-39,60	3,69
	- Bawang Putih Olahhan	-755	-1.323	-2.553	-1.825	-1.691	-708	-401	-1.444	-2.265	-923	-1.081	-797	-15.767	-735	26,32	-17,77
	- Bawang Bombay	-16.711	-6.659	-1.591	-2.838	-5.166	-10.600	-12.508	-10.052	-8.069	-4.422	-8.243	-16.464	-103.323	-20.876	-99,74	-22,56
	- Bawang Bombay Segar	-15.502	-5.153	-783	-607	-2.220	-7.607	-8.367	-8.124	-4.134	-2.956	-7.248	-15.410	-78.111	-20.201	-112,60	-26,85
	- Bawang Bombay Olahhan	-1.209	-1.506	-808	-2.231	-2.946	-2.993	-1.440	-1.928	-3.935	-1.466	-994	-1.054	-25.212	-675	-6,05	17,98
	- Kentang	-23.965	-10.918	-19.691	-19.697	-23.715	-25.555	-21.239	-10.377	-10.590	-13.015	-17.224	-25.751	-221.736	-14.701	-49,51	-22,54
	- Kentang Segar	-14.037	-2.349	-10.118	-11.127	-13.516	-15.771	-11.966	-271	-914	-2.512	-9.326	-12.982	-104.890	-5.530	-39,20	-17,23
	- Kentang Olahhan	-9.928	-8.569	-9.573	-8.570	-10.198	-9.784	-9.273	-10.106	-9.676	-10.503	-7.897	-12.769	-116.846	-9.170	-61,68	-28,46
	- Kubis	17	472	164	625	737	3.968	3.022	6.843	3.903	4.264	4.469	2.710	31.194	300	-39,36	-42,41
	- Cabai	-11.377	-2.368	-2.625	-4.868	-5.308	-3.275	-4.862	-5.307	-3.978	-5.466	-4.549	-5.200	-59.182	-7.914	-14,32	24,65
	- Cabai Segar	9	-8	19	6	30	43	81	6	93	28	46	22	361	76	-51,80	12,26
	- Cabai Olahhan	-11.385	-2.360	-2.642	-4.873	-5.338	-3.318	-4.868	-5.303	-4.072	-5.494	-4.595	-5.222	-59.544	-7.990	-13,65	24,55
	- Jamur dan cendawan	-3.060	-807	-1.766	-2.229	-2.831	-1.923	-1.515	-2.019	-1.252	-2.417	-1.654	-2.590	-24.065	-2.589	-56,81	9,01
	- Jamur dan cendawan Segar	-2.659	-675	-1.514	-1.981	-2.465	-1.532	-1.547	-2.170	-1.115	-2.616	-1.812	-2.288	-22.354	-2.153	-25,14	4,11
	- Jamur dan cendawan Olahhan	-401	-132	-255	-248	-366	-391	-32	151	-137	199	159	-322	-1.712	-436	-302,58	-2.967,27
	- Sayuran Lainnya	-11.747	-5.642	-7.905	-2.694	-2.588	-4.017	-5.649	-5.277	-6.610	-6.671	-9.006	-12.408	-80.214	-15.956	-37,77	-112,54
	- BUAH-BUAHAN	-45.872	-16.974	-63.006	-46.390	-46.565	-21.446	-33.577	-42.842	-49.690	-53.229	-59.075	-64.429	-55.565	-78.62	-88,64	
	- Mangga	-118	-239	-145	-209	-188	-128	-133	13	56	75	67	-74	-1.023	-80	-209,56	-57,54
	- Mangga Segar	-76	-111	-111	-96	-82	-102	-52	86	100	208	141	21	-72	-6	-84,93	-57,06
	- Mangga Olahhan	-43	-128	-35	-114	-105	-26	-81	-74	-44	-133	-74	-95	-950	-75	-29,05	1,32
	- Manggis	15.524	10.224	3.729	2.390	565	264	63	10	49	675	3.887	6.750	44.131	8.062	73,66	37,62
	- Jeruk	-32.538	-12.257	-24.041	-18.811	-20.327	-7.714	-11.571	-10.437	-8.055	-11.089	-14.747	-34.985	-206.573	-27.587	-137,23	-49,57
	- Jeruk Segar	-29.786	-10.732	-23.101	-16.739	-17.939	-5.892	-8.746	-9.062	-6.840	-9.325	-12.983	-33.179	-184.323	-25.295	-155,56	-56,33
	- Jeruk Olahhan	-2.752	-1.525	-940	-2.072	-2.388	-1.822	-2.825	-1.375	-1.215	-1.765	-1.765	-1.806	-22.250	-2.292	-2,33	11,00
	- Anggur	-7.263	-8.881	-10.982	-7.579	-11.468	-5.768	-11.854	-14.275	-14.972	-20.003	-13.549	-20.809	-147.205	-8.153	-52,11	-70,81
	- Anggur Segar	-6.663	-8.188	-10.494	-7.153	-11.033	-5.076	-11.540	-13.894	-14.542	-19.491	-13.030	-20.072	-141.147	-7.494	-54,05	-74,77
	- Anggur Olahhan	-590	-693	-529	-406	-435	-692	-314	-381	-430	-521	-519	-537	-6.058	-658	-3,49	7,49
	- Apel	-14.660	-7.104	-23.050	-17.376	-11.850	-6.833	-8.569	-12.911	-11.624	-9.741	-18.261	-29.244	-171.221	-19.936	-60,15	-65,09
	- Apel Segar	-14.429	-6.930	-22.856	-17.204	-11.662	-6.645	-8.397	-12.739	-11.515	-9.570	-18.144	-29.069	-169.160	-19.722	-60,22	-65,64
	- Apel Olahhan	-231	-173	-195	-171	-188	-188	-172	-172	-109	-171	-117	-175	-2.062	-124	-49,95	-6,60
	- Nenas	11.456	15.046	14.059	13.787	19.512	14.687	17.916	23.616	24.218	24.886	20.899	17.993	218.075	16.934	-13,90	-23,93
	- Nenas Segar	740	737	806	501	1.029	755	1.019	1.145	1.365	1.062	835	784	10.779	804	-6,11	-11,67
	- Nenas Olahhan	10.716	14.309	13.253	13.285	18.483	13.931	16.897	22.471	22.853	23.824	20.064	17.209	207.295	16.130	-14,23	-24,40
	- Pir	-16.543	-12.624	-18.750	-21.107	-25.247	-13.938	-10.837	-24.506	-27.522	-26.856	-24.778	-24.700	-247.409	-23.191	0,32	-53,61
	- Pir Segar	-16.546	-12.642	-18.750	-21.107	-25.247	-13.942	-10.855	-24.495	-27.522	-26.846	-24.796	-24.689	-247.437	-23.194	0,43	-53,65
	- Pir Olahhan	3	18	0	0	0	3	18	-11	0	-11	18	-11	27	3	-161,68	-0,01
	- Pisang	2.676	2.762	2.982	2.484	2.737	2.215	2.619	2.465	2.584	2.845	2.660	2.765	31.793	2.954	3,94	25,94
	- Pisang Segar	2.673	2.761	2.979	2.482	2.735	2.213	2.615	2.465	2.580	2.843	2.656	2.764	31.765	2.951	4,06	205,33
	- Pisang Olahhan	3	1	3	2	2	2	4	0	4	2	4	1	28	3	-71,37	-65,61
	- Salak	397	505	656	630	460	479	665	655	664	778	845	1.105	7.840	935	30,70	97,06
	- Durian	57	26	80	30	17	28	36	0	6	42	120	130	573	24	8,68	127,02
	- Buah-buahan Lainnya	-4.860	-4.432	-7.544	-627	-775	-4.738	-11.914	-14.392	-8.245	-11.302	-10.373	-14.207	-93.410	-5.529	-36,96	-13,88
	- TANAMAN HIAS	-1.383	-42	533	-848	125	-454	-106	321	352	191	247	-160	-1.475	-1.111	-164,75	2,38
	- Anggrek	-20	-31	-20	-20	-32	-18	-27	-22	-32	-37	-36	-26	-321	-10	27,91	27,33
	- Krisan	48	73	65	39	48	46	94	96	68	68	75	67	788	29	-10,72	78,45
	- Mawar	5	5	4	1	1	1	1	4	0	3	4	2	33	2	-43,65	-64,26
	- Tanaman Hias Lainnya	-1.417	-90	483	-867	-142	-483	-175	243	316	157	204	-203	-1.974	-1.133	-199,87	-17,95
	- TANAMAN OBAT	-2.141	-1.413	-151	46	1.286	774	655	1.838	1.816	2.418	-1.052	-2.384	1.690	-2.194	-126,56	-800,21
	- Kapulaga	1.072	1.206	803	605	1.133	515	672	1.289	1.929	1.407	789	1.2340	612	43,92	-58,30	-50,30
	- Jahe	-2.932	-3.030	-1.988	-538	47	91	-110	221	37	-79	-2.993	-3.453	-14.728	-2.795	-15,36	-38,03
	- Jahe Segar	-2.947	-3.057	-2.006	-549	24	83	-100	216	14	-85	-3.035	-3.449	-14.890	-2.727	-13,67	-38,53
	- Jahe Olahhan	15	27	17	12	23	8	-10	5	23	6	41	-4	162	-67	-109,40	67,43
	- Kunyit	-261	586	912	154	288	124	-84	169	76	-303	173	46	1.881	102	-73,30	-87,75
	- Tanaman Obat Lainnya	-20	-176	122	-175	-162	43	176	528	414	871	361	234	2.197	-113	-35,11	-13,96
	Total	-118.136	-46.810	-133.207	-121.053	-136.940	-106.829	-151.485	-119.120	-111.118	-142.682	-145.901	-234.210	-1.567.490	-138.719	-60,53	-34,16

Sumber : Badan Pusat Statistik, diolah-Pusdatin
Keterangan : Capukan kode HS yang digunakan sesuai dengan BTKI 2022

(wbk)

Tabel 15. Neraca Nilai Komoditas Hortikultura Indonesia, Januari - Desember 2025 dan Januari 2026

No	Komoditas	2025												2026	Pertumb. Jan'26 thd Des'25 (%)	Pertumb. Jan'25 thd Jan'24 (%)	
		Januari	Februari	Maret	April	Mei	Juni	Juli	Agustus	September	Oktober	November	Desember	Jan-Des	Januari		
A	SAYURAN	-77.404	-29.507	-81.068	-71.513	-63.253	-40.286	-98.310	-72.194	-68.848	-107.258	-96.553	-139.556	-945.752	-79.243	-44,54	13,57
1	Bawang Merah	-204	-68	-164	-238	-293	-118	6	-433	814	457	-155	-249	-646	-271	-60,56	-249,22
	- Bawang Merah Segar	-146	-43	-118	-85	-219	-109	17	-338	861	476	-123	-223	-50	-167	-81,45	-4.011,57
	- Bawang Merah Olahhan	-57	-25	-46	-154	-74	9	-11	-95	-47	-19	-32	-26	-596	-103	19,35	60,64
2	Bawang Putih	-2.934	-4.049	-52.100	-55.732	-61.213	-46.031	-74.947	-44.789	-46.254	-71.745	-63.019	-85.220	-608.034	-17.791	-35,23	25,87
	- Bawang Putih Segar	-1.262	-1.399	-47.814	-52.604	-58.471	-44.769	-74.138	-42.095	-42.674	-70.266	-61.470	-83.821	-590.783	-16.537	-36,36	26,11
	- Bawang Putih Olahhan	-1.671	-2.650	-4.286	-3.128	-2.742	-1.262	-809	-2.695	-3.580	-1.479	-1.549	-1.399	-27.250	-1.253	9,70	78,70
3	Bawang Bombay	-12.884	-7.116	-2.134	-3.915	-5.593	-8.146	-10.551	-6.490	-6.677	-3.217	-4.121	-7.695	-78.540	-12.005	-86,72	25,38
	- Bawang Bombay Segar	-10.288	-4.195	-284	-170	-608	-3.660	-4.403	-3.631	-1.394	-785	-2.229	-5.549	-37.198	-10.354	-149,00	24,59
	- Bawang Bombay Olahhan	-2.596	-2.921	-1.850	-3.745	-4.984	-4.486	-6.148	-2.859	-5.282	-2.432	-1.893	-2.146	-41.342	-1.651	-13,38	27,34
4	Kentang	-21.017	-12.983	-17.084	-16.846	-20.214	-19.770	-16.584	-12.505	-11.939	-13.395	-14.791	-22.124	-199.253	-15.629	-49,57	-15,28
	- Kentang Segar	-7.817	-1.400	-4.700	-5.344	-6.061	-6.480	-4.596	-14	-426	-1.150	-4.632	-7.319	-49.938	-3.900	-57,98	-21,68
	- Kentang Olahhan	-13.200	-11.583	-12.384	-11.502	-14.153	-13.290	-11.989	-12.491	-11.513	-12.246	-10.159	-14.805	-149.315	-11.728	-45,74	-12,36
5	Kubis	-556	-89	-442	-236	-5	616	555	1.246	810	945	940	495	4.279	-183	-47,35	-28,02
6	Cabai	-22.169	-3.699	-2.466	-7.698	-7.974	-4.788	-6.729	-7.556	-6.160	-8.996	-6.817	-7.898	-92.950	-15.069	-15,86	39,70
	- Cabai Segar	29	-26	52	2	78	40	48	-98	83	55	34	54	352	90	58,25	119,67
	- Cabai Olahhan	-22.199	-3.673	-2.518	-7.699	-8.052	-4.828	-6.778	-7.457	-6.243	-9.052	-6.851	-7.952	-93.302	-15.159	-16,07	39,41
7	Jamur dan cendawan	-6.331	-1.662	-3.518	-4.020	-5.765	-3.232	-2.728	-4.132	-2.450	-5.833	-3.416	-5.713	-48.900	-5.535	-67,25	-6,59
	- Jamur dan cendawan Segar	-5.640	-1.273	-2.878	-3.444	-4.329	-2.619	-2.835	-4.399	-2.192	-5.598	-3.648	-4.889	-43.744	-4.698	-33,99	-2,01
	- Jamur dan cendawan Olahhan	-691	-389	-639	-576	-1.436	-613	-106	-268	-259	-235	-232	-825	-5.057	-837	-455,30	-45,26
8	Sayuran Lainnya	-11.309	159	-3.160	-17.173	37.803	41.194	12.668	2.464	3.008	-5.474	-5.173	-11.152	78.192	-12.760	-115,56	-1.426,17
B	BUAH-BUAHAN	-104.249	-48.457	-137.422	-99.697	-118.051	-66.604	-103.180	-152.788	-136.963	-147.970	-132.806	-205.425	-1.454.610	-113.138	-54,68	-72,31
9	Mangga	-129	-250	-145	-239	-289	-147	-239	5	93	194	27	-122	-1.222	-164	-543,30	-12,72
	- Mangga Segar	-34	-61	-59	-33	-44	-62	-6	124	175	381	239	30	649	15	-87,63	-69,58
	- Mangga Olahhan	-95	-190	-86	-206	-225	-85	-233	-119	-82	-187	-212	-151	-1.871	-179	28,55	26,28
10	Manggis	37.476	24.341	8.853	5.174	920	1.077	299	54	140	2.710	12.507	17.842	111.393	16.756	42,65	20,80
11	Jeruk	-58.625	-22.941	-42.147	-31.843	-36.620	-13.431	-25.595	-24.269	-18.456	-22.519	-26.812	-60.166	-383.425	-46.644	-124,40	-54,37
	- Jeruk Segar	-50.965	-18.060	-40.381	-29.139	-33.474	-11.380	-19.818	-21.860	-16.623	-20.515	-24.122	-57.700	-344.039	-43.764	-139,20	-58,47
	- Jeruk Olahhan	-7.661	-4.881	-1.766	-2.703	-3.146	-2.051	-5.777	-2.409	-1.832	-2.004	-2.690	-2.466	-39.387	-2.701	8,32	3,85
12	Anggur	-26.556	-30.500	-37.587	-27.227	-44.257	-24.378	-40.292	-65.585	-69.994	-78.255	-53.919	-64.021	-562.572	-25.230	-18,74	-67,99
	- Anggur Segar	-25.260	-29.105	-36.497	-26.306	-43.258	-22.728	-39.384	-64.794	-68.922	-77.147	-52.851	-62.623	-548.875	-23.966	-18,49	-70,93
	- Anggur Olahhan	-1.295	-1.394	-1.090	-921	-999	-1.651	-909	-791	-1.072	-1.108	-1.068	-1.398	-13.697	-1.264	-30,94	5,07
13	Apel	-31.697	-13.646	-46.504	-37.056	-25.779	-15.818	-19.043	-29.968	-25.497	-19.802	-37.101	-60.337	-362.148	-36.785	-62,63	-61,52
	- Apel Segar	-31.096	-13.243	-45.971	-36.588	-25.191	-15.261	-18.463	-29.513	-25.250	-19.399	-36.814	-59.966	-356.777	-36.358	-62,89	-62,00
	- Apel Olahhan	-600	-404	-533	-467	-588	-557	-580	-354	-247	-403	-287	-370	-5.371	-426	28,84	-9,49
14	Nenas	15.898	21.264	20.083	20.877	29.479	22.137	27.472	37.108	37.920	39.760	32.971	29.350	334.319	27.016	-10,98	-8,86
	- Nenas Segar	497	483	517	318	656	473	659	755	892	690	548	515	7.003	529	-6,06	-16,57
	- Nenas Olahhan	15.401	20.781	19.567	20.559	28.823	21.664	26.813	36.354	37.027	39.070	32.422	28.835	327.315	26.487	-11,07	-8,71
15	Pir	-25.445	-18.637	-28.809	-31.660	-38.823	-21.802	-16.600	-36.102	-41.552	-39.653	-35.587	-36.048	-370.719	-33.545	-1,30	-46,16
	- Pir Segar	-25.448	-18.655	-28.809	-31.660	-38.823	-21.805	-16.617	-36.087	-41.552	-39.638	-35.604	-36.032	-370.731	-33.548	-1,20	-46,21
	- Pir Olahhan	4	18	0	0	3	18	16	0	-16	17	10	12	4	4	-191,03	17,68
16	Pisang	1.193	1.243	1.521	1.130	1.230	989	1.151	1.049	1.094	1.166	1.141	1.192	14.099	1.345	4,49	30,46
	- Pisang Segar	1.183	1.239	1.509	1.125	1.225	983	1.138	1.049	1.084	1.160	1.131	1.189	14.015	1.338	5,14	31,34
	- Pisang Olahhan	11	4	12	6	5	6	13	0	9	5	10	3	84	7	-67,53	-61,81
17	Salak	479	643	991	870	523	693	653	787	846	953	1.119	1.694	10.252	1.300	51,44	113,35
18	Durian	70	87	243	71	20	93	66	-69	12	-129	-1	-198	265	-92	-23.842,83	-2,10
19	Buah-buahan Lainnya	-16.914	-11.061	-13.921	206	-4.474	-16.016	-31.051	-35.899	-21.567	-32.393	-27.150	-34.611	-244.852	-17.275	-27,48	-21,48
C	TANAMAN HIAS	-1.261	476	454	-1.078	-52	-285	722	890	544	459	483	73	1.427	-661	-84,87	-66,81
20	Anggrek	-252	-290	-299	-336	-424	-244	-352	-238	-505	-332	-455	-267	-3.993	-339	41,42	41,54
21	Krisan	216	329	313	187	223	242	489	481	360	375	389	350	3.855	142	-10,15	125,36
22	Mawar	17	11	9	-29	3	-9	7	16	-1	5	5	3	36	-4	-37,31	-85,55
23	Tanaman Hias Lainnya	-1.242	426	431	-901	147	-273	579	632	689	411	544	-13	1.429	-461	-102,43	-102,65
D	TANAMAN OBAT	1.571	4.583	4.351	1.680	4.845	2.308	2.218	5.311	6.001	9.227	5.535	2.426	50.054	1.946	-56,17	-57,23
24	Kapulaga	4.648	5.712	3.904	2.592	5.312	2.504	3.139	4.522	6.033	9.282	6.544	3.855	58.074	3.067	-41,10	-44,64
25	Jahe	-1.676	-1.444	-1.114	-462	-121	33	-413	245	-135	24	-1.177	-1.491	-7.732	-768	-26,72	-1,09
	- Jahe Segar	-1.830	-1.603	-1.264	-540	-217	-71	-454	216	-273	-36	-1.416	-1.467	-8.956	-577	-3,60	-1,06
	- Jahe Olahhan	153	159	150	78	95	104	41	29	138	60	240	-24	1.224	-191	-109,97	-3,17
26	Kunyit	-1.621	-140	-4	-627	-519	-337	-945	223	135	-288	-38	-583	-4.745	-103	-1.425,90	-43,69
27	Tanaman Obat Lainnya	220	455	1.565	176	172	108	437	320	(32)	209	206	646	4.483	(251)	212,88	9,26
Total		-181.342	-73.905	-213.685	-170.609	-176.511	-104.867	-198.549	-218.781	-199.267	-245.542	-223.341	-342.482	-2.348.881	-191.096	-53,34	-24,64

Sumber : Badan Pusat Statistik, ditolah Pusdatin
 Keterangan : Capaian kode HS yang digunakan sesuai dengan BTKI 2022

(WBK)

Tabel 16. Volume Ekspor Komoditas Perkebunan Indonesia, Januari-Desember 2025 dan Januari 2026

No	Komoditas	2025												2026	Pertumb. Jan'26 thd Des'25 (%)	Pertumb. Jan'26 thd Jan'25 (%)	
		Januari	Februari	Maret	April	Mei	Juni	Juli	Agustus	September	Oktober	November	Desember	Jan-Des			Januari
1	Kelapa	215.208	203.227	180.193	190.294	256.130	152.589	253.889	191.015	228.493	233.466	176.057	181.635	2.462.196	163.677	-9,89	-23,94
	Primer	100.036	108.873	104.378	94.059	153.475	90.532	137.433	113.543	116.515	127.536	85.010	60.125	1.291.515	60.761	1,06	-39,26
	Manufaktur	115.172	94.354	75.815	96.235	102.654	62.057	116.457	77.472	111.979	105.930	91.048	121.510	1.170.681	102.915	-15,30	-10,64
2	Karet	149.634	148.705	145.800	149.322	151.641	130.260	139.276	144.495	156.920	138.485	124.332	125.032	1.703.902	118.151	-5,50	-21,04
	Primer	-	86	129	103	86	-	0	0	-	16	3	-	423	-	-	-
	Manufaktur	149.634	148.619	145.671	149.219	151.555	130.260	139.276	144.495	156.920	138.469	124.329	125.032	1.703.479	118.151	-5,50	-21,04
3	Kelapa Sawit	2.214.470	3.142.826	3.076.774	1.897.420	2.830.945	3.741.057	3.742.110	3.799.879	2.508.743	3.057.575	2.437.939	3.924.044	36.373.782	3.583.802	-8,67	61,84
	Primer	458.850	470.467	447.420	375.503	450.771	501.272	514.977	583.484	568.347	550.514	529.846	593.098	6.044.549	624.786	5,34	36,16
	Manufaktur	1.755.621	2.672.359	2.629.354	1.521.917	2.380.174	3.239.786	3.227.132	3.216.395	1.940.396	2.507.061	1.908.093	3.330.945	30.329.233	2.959.016	-11,17	68,55
4	Kopi	30.610	33.798	35.629	26.892	37.764	43.030	43.711	61.475	61.730	53.707	45.410	37.427	511.182	25.135	-32,84	-17,89
	Primer	30.420	33.648	35.463	26.722	37.472	42.863	43.442	61.039	61.475	53.491	45.260	37.320	508.615	24.905	-33,27	-18,13
	Manufaktur	190	150	166	170	291	168	268	436	254	217	150	107	2.567	230	114,63	20,97
5	T e h	2.301	2.528	2.310	2.486	2.872	2.840	2.928	2.260	2.143	2.572	2.295	2.737	30.274	2.640	-3,52	14,75
	Primer	276	162	322	165	190	357	395	178	154	247	288	215	2.950	338	56,97	22,30
	Manufaktur	2.025	2.367	1.988	2.321	2.682	2.484	2.534	2.082	1.989	2.325	2.007	2.521	27.324	2.302	-8,68	13,72
6	Lada	4.900	3.840	3.602	3.359	2.856	1.971	1.929	2.265	2.124	2.743	2.572	3.052	35.212	3.665	20,07	-25,22
	Primer	4.872	3.721	3.401	3.183	2.753	1.833	1.791	2.135	2.070	2.609	2.481	2.987	33.835	3.587	20,10	-26,37
	Manufaktur	29	119	201	176	103	138	138	130	53	133	91	65	1.377	77	18,96	170,31
7	Tembakau	318	1.169	1.150	2.511	2.796	1.997	2.611	2.706	1.722	1.115	1.068	1.293	20.457	833	-35,55	161,69
	Primer	128	410	611	158	286	715	1.098	1.093	567	617	548	431	6.661	358	-16,74	180,72
	Manufaktur	191	759	539	2.353	2.510	1.282	1.513	1.613	1.155	498	520	862	13.795	475	-44,95	148,94
8	Kakao	30.728	31.232	30.610	23.342	27.965	25.428	31.514	29.731	28.201	30.882	27.026	25.992	342.653	27.178	4,56	-11,55
	Primer	594	784	550	1.026	933	1.002	1.237	565	176	933	14	789	8.603	429	-45,63	-27,74
	Manufaktur	30.134	30.449	30.060	22.316	27.032	24.426	30.276	29.167	28.025	29.949	27.013	25.203	334.050	26.749	6,13	-11,23
9	Cengkeh	4.939	5.309	3.977	3.388	4.833	2.407	1.316	2.266	2.434	3.019	3.059	2.474	39.422	1.689	-31,71	-65,80
	Primer	4.915	5.261	3.911	3.371	4.821	2.358	1.291	2.194	2.421	2.995	3.034	2.420	38.993	1.664	-31,23	-66,14
	Manufaktur	24	48	66	16	12	49	26	72	13	24	26	54	429	25	-53,52	4,38
10	Kapas	2.790	2.337	2.666	2.847	2.546	2.681	2.512	2.849	2.734	3.372	2.990	2.810	33.133	2.641	-6,01	-5,34
	Primer	326	510	718	657	646	962	707	767	1.198	1.311	745	836	9.383	549	-34,33	68,48
	Manufaktur	2.464	1.827	1.947	2.190	1.900	1.718	1.805	2.083	1.536	2.061	2.245	1.974	23.750	2.092	6,00	-15,10
11	Pala	2.172	2.378	3.345	2.070	2.760	2.540	2.511	2.241	2.055	2.408	1.905	2.400	28.785	1.813	-24,43	-16,50
	Primer	1.873	2.014	2.967	1.854	2.336	2.130	2.106	1.957	1.718	2.164	1.727	2.001	24.848	1.530	-23,53	-18,31
	Manufaktur	299	365	378	215	424	410	405	284	337	244	179	399	3.937	283	-28,98	-5,10
12	Gula Tebu	5.415	3.710	5.246	1.469	6.467	4.069	4.937	4.304	2.667	12.584	9.620	28.801	89.311	5.173	-82,04	-4,46
	- Gula Kristal Mentah/Gula Kasar (raw sugar)	10	11	13	7	8	6	8	6	6	11	5	10	101	8	-26,32	-23,22
	- Gula Kristal Rafinasi (Refined Sugar)	5.303	3.513	5.144	1.404	5.753	3.993	4.877	4.266	2.609	12.433	9.488	28.731	87.514	5.091	-82,28	-4,00
	- Gula Kristal Putih (Plantation White Sugar)	102	187	89	58	727	70	52	33	53	140	127	60	1.697	74	24,01	-26,82
13	Pinang (Primer)	12.431	12.525	21.717	18.215	25.619	20.160	26.575	21.354	22.525	19.657	16.224	13.847	230.848	13.127	-5,20	5,60
14	Kacang Mete	8.216	6.087	3.989	1.234	3.401	4.384	3.173	5.657	10.053	12.155	11.779	14.785	84.911	10.173	-27,54	30,40
	Primer	5.619	4.575	766	846	65	230	136	1.205	6.030	9.468	9.200	8.052	46.192	2.917	-63,78	-48,09
	Manufaktur	2.597	1.512	3.223	388	3.336	4.154	3.037	4.451	4.023	2.687	2.579	6.733	38.720	7.796	15,80	200,20
15	Lainnya	89.132	62.496	64.173	49.227	52.753	96.341	67.028	168.187	88.051	235.199	203.718	97.937	1.274.243	83.405	-14,84	-6,43
	Total	2.773.265	3.662.168	3.581.182	2.374.074	3.411.366	4.231.755	4.326.021	4.440.685	3.120.596	3.808.940	3.065.996	4.464.264	43.260.312	4.043.642	-9,42	45,81

Sumber : Badan Pusat Statistik, diolah Pusdatin
Keterangan : Cakupan kode HS yang digunakan sesuai dengan BTKI 2022

Tabel 17. Nilai Ekspor Komoditas Perkebunan Indonesia, Januari-Desember 2025 dan Januari 2026

No	Komoditas	2025												2026	Pertumb. Jan'26 thd Des'25 (%)	Pertumb. Jan'26 thd Jan'25 (%)	
		Januari	Februari	Maret	April	Mei	Juni	Juli	Agustus	September	Oktober	November	Desember	Jan-Des	Januari		
1	Kelapa	192.527	180.821	174.221	196.406	264.932	156.146	266.451	187.216	239.586	241.876	183.867	217.016	2.501.067	178.511		
	Primer	43.026	48.419	44.187	43.869	67.720	35.517	51.866	41.905	43.191	49.157	30.728	19.026	518.611	18.831		
	Manufaktur	149.501	132.401	130.034	152.537	197.212	120.630	214.585	145.311	196.396	192.720	153.139	197.990	1.982.456	159.680		
2	Karet	303.581	301.116	297.881	306.604	300.775	248.111	255.321	257.969	280.379	254.584	228.809	230.194	3.265.325	218.344		
	Primer	-	128	193	145	127	-	0	0	-	18	13	-	623	-		
	Manufaktur	303.581	300.988	297.688	306.459	300.648	248.111	255.321	257.969	280.379	254.566	228.797	230.194	3.264.701	218.344		
3	Kelapa Sawit	1.696.670	2.569.007	2.602.870	1.431.560	2.122.931	2.907.750	2.973.736	3.128.369	1.782.281	2.391.024	1.716.173	3.181.423	28.503.794	2.670.801		
	Primer	50.432	51.442	46.331	40.306	48.841	50.957	54.106	59.337	57.358	53.780	53.154	59.257	625.301	63.412		
	Manufaktur	1.646.238	2.517.565	2.556.539	1.391.254	2.074.090	2.856.793	2.919.630	3.069.032	1.724.923	2.337.245	1.663.020	3.122.165	27.878.493	2.607.389		
4	Kopi	169.677	185.103	201.539	152.801	209.883	220.044	209.826	256.712	271.213	249.388	210.824	176.066	2.513.075	121.063		
	Primer	168.726	184.388	200.685	152.032	208.221	219.169	208.309	255.093	270.120	248.113	209.998	175.133	2.499.987	119.890		
	Manufaktur	951	715	854	769	1.662	876	1.516	1.619	1.093	1.275	826	933	13.088	1.174		
5	T e h	3.661	3.999	3.851	3.999	4.572	4.391	4.938	3.504	3.332	4.095	3.788	4.343	48.474	5.942		
	Primer	506	424	670	289	422	631	781	278	302	506	570	379	5.758	600		
	Manufaktur	3.156	3.575	3.181	3.710	4.150	3.760	4.156	3.226	3.030	3.589	3.218	3.964	42.716	5.342		
6	Lada	29.276	25.935	23.791	21.463	19.709	15.052	14.358	17.054	16.251	21.160	19.867	21.943	245.858	24.323		
	Primer	29.045	24.899	22.779	20.601	18.986	13.702	13.034	15.780	15.771	19.838	19.158	21.289	234.882	23.554		
	Manufaktur	231	1.036	1.012	862	723	1.350	1.324	1.273	481	1.321	709	654	10.976	768		
7	Tembakau	5.712	10.245	13.472	24.337	21.770	15.577	25.683	21.657	15.937	10.107	14.483	10.434	189.414	6.488		
	Primer	2.153	4.598	4.994	2.738	2.585	5.680	14.423	10.848	6.804	6.391	7.385	5.740	78.839	2.094		
	Manufaktur	3.559	5.647	3.978	21.600	19.185	9.897	11.260	10.809	9.132	3.716	7.098	4.694	110.575	4.394		
8	Kakao	317.481	347.452	342.990	267.037	338.050	257.376	354.847	303.962	296.419	287.955	251.860	232.337	3.597.766	230.538		
	Primer	6.578	7.993	4.692	8.249	8.396	7.965	7.630	5.807	2.203	6.006	168	5.449	71.124	2.245		
	Manufaktur	310.903	339.460	338.298	258.788	329.654	249.411	347.217	298.155	294.216	281.950	251.693	226.888	3.526.641	228.293		
9	Cengkeh	24.612	29.573	21.245	17.988	25.164	14.090	8.478	13.814	13.649	18.343	18.601	15.546	221.103	11.021		
	Primer	24.446	28.821	20.689	17.820	25.077	13.679	8.336	13.327	13.560	18.246	18.506	15.111	217.628	10.866		
	Manufaktur	166	753	546	168	87	411	142	486	88	97	95	435	3.475	155		
10	Kapas	3.577	2.952	3.105	3.651	3.066	3.124	3.265	3.355	2.981	3.421	3.334	3.496	39.325	3.066		
	Primer	460	413	499	749	587	830	844	653	929	773	405	830	7.970	329		
	Manufaktur	3.117	2.539	2.606	2.901	2.478	2.294	2.421	2.702	2.052	2.648	2.929	2.666	31.354	2.736		
11	Pala	16.259	18.304	22.994	12.881	19.781	17.561	19.130	17.404	14.611	17.305	14.621	16.666	207.519	13.731		
	Primer	13.518	15.280	19.562	10.934	16.427	13.919	15.581	14.817	11.376	14.899	13.330	13.751	173.395	11.289		
	Manufaktur	2.741	3.024	3.432	1.947	3.353	3.643	3.549	2.588	3.236	2.406	1.291	2.915	34.124	2.442		
12	Gula Tebu	3.647	2.623	3.589	1.037	4.045	2.669	2.872	2.550	1.652	6.386	4.733	12.841	48.644	2.597		
	- Gula Kristal Mentah/Gula Kasar (raw sugar)	9	16	14	12	8	7	14	9	4	17	13	17	139	8		
	- Gula Kristal Rafinasi (Refined Sugar)	3.448	2.335	3.411	940	3.399	2.534	2.774	2.500	1.567	6.236	4.598	12.731	46.473	2.482		
13	Pinang (Primer)	10.491	10.880	22.023	22.319	32.509	28.296	35.044	26.217	27.782	26.907	22.290	17.712	282.471	16.146		
	Primer	10.491	10.880	22.023	22.319	32.509	28.296	35.044	26.217	27.782	26.907	22.290	17.712	282.471	16.146		
	Manufaktur	190	272	165	85	639	128	84	42	82	132	122	93	2.033	108		
14	Kacang Mete	13.622	10.687	6.945	3.417	7.260	8.744	6.472	10.418	17.905	23.131	20.671	28.800	158.074	23.726		
	Primer	8.500	6.947	1.133	1.291	86	327	184	1.960	9.698	15.432	14.251	12.001	71.812	4.338		
	Manufaktur	5.123	3.740	5.812	2.126	7.174	8.417	6.288	8.457	8.207	7.699	6.420	16.799	86.263	19.388		
15	Lainnya	109.709	109.071	106.666	101.522	103.199	111.967	121.658	133.118	130.387	141.286	126.846	130.402	1.425.831	122.639		
	Total	2.900.503	3.807.768	3.847.184	2.567.023	3.477.644	4.010.899	4.302.078	4.383.319	3.114.365	3.696.969	2.840.767	4.299.219	43.247.738	3.648.935		

Sumber : Badan Pusat Statistik, ditolah Pusdatin

Keterangan : Cakupan kode HS yang digunakan sesuai dengan BTKI 2022

(MM)

Tabel 18. Volume Impor Komoditas Perkebunan Indonesia, Januari-Desember 2025 dan Januari 2026

No	Komoditas	2025												2026	Pertumb. Jan'26	Pertumb. Jan'26	
		Januari	Februari	Maret	April	Mei	Juni	Juli	Agustus	September	Oktober	November	Desember	Jan-Des	Jan'26	thd Des'25 (%)	thd Jan'25 (%)
1	Kelapa	613	3.736	9.071	1.151	1.563	763	993	993	4.862	1.128	4.005	1.546	30.415	946	-38,79	54,41
	Primer	170	126	-	57	41	40	23	51	20	40	23	171	762	20	-88,03	-97,96
	Manufaktur	443	3.610	9.071	1.094	1.523	723	960	942	4.842	1.088	3.982	1.375	29.653	926	-32,68	108,95
2	Karet	9.303	6.241	6.771	4.471	2.531	5.661	9.347	7.066	8.191	7.468	6.048	9.789	82.887	9.741	-0,48	4,71
	Primer	4.592	2.112	2.069	1.761	837	2.780	4.721	2.161	3.215	3.376	2.263	4.601	34.458	3.352	-27,15	-27,02
	Manufaktur	4.711	4.129	4.712	2.710	1.694	2.901	4.626	4.905	4.976	4.092	3.785	5.188	48.429	6.390	23,16	35,64
3	Kelapa Sawit	256	758	985	1.121	830	1.161	1.100	883	820	1.146	543	1.201	10.805	1.069	-10,97	318,20
	Primer	196	739	948	1.066	786	1.045	1.064	839	783	894	542	1.183	10.083	753	-36,34	285,16
	Manufaktur	60	19	37	56	45	116	37	44	37	252	1	18	722	316	1.682,70	425,75
4	Kopi	924	3.350	8.406	3.066	4.023	1.023	1.387	1.766	1.632	1.632	760	2.048	30.017	2.504	22,24	170,82
	Primer	843	3.282	8.362	3.002	3.944	950	1.343	1.701	1.555	1.560	695	1.995	29.231	2.427	21,68	187,87
	Manufaktur	81	68	44	64	78	73	44	65	77	72	64	53	787	76	43,08	-6,01
5	Te h	1.121	890	1.175	1.044	652	660	702	663	923	754	702	616	9.902	234	-62,06	-79,13
	Primer	412	118	250	165	66	72	160	152	164	197	194	275	2.226	234	-14,88	-43,28
	Manufaktur	708	772	925	879	586	588	543	510	759	557	508	342	7.676	-	-100,00	-100,00
6	Lada	16	13	79	8	11	29	4	2	31	8	18	40	259	11	-72,04	-28,49
	Primer	0	-	70	1	0	15	0	1	24	5	9	34	159	7	-77,93	2.585,71
	Manufaktur	15	13	8	8	11	14	4	1	7	3	9	7	100	4	-41,70	-75,30
7	Tembakau	14.486	17.405	18.798	19.108	18.291	15.383	15.689	14.593	19.946	16.609	21.591	22.526	214.426	17.576	-21,97	21,33
	Primer	2.822	3.909	4.539	5.636	5.118	3.651	2.557	2.747	3.542	4.596	5.087	3.731	47.934	2.654	-28,86	-5,94
	Manufaktur	11.664	13.496	14.259	13.472	13.173	11.732	13.132	11.847	16.404	12.014	16.505	18.795	166.491	14.922	-20,61	27,93
8	Kakao	35.542	24.321	27.290	25.358	25.665	22.201	20.201	12.735	11.702	20.489	16.507	18.103	260.114	26.536	46,58	-25,34
	Primer	29.782	18.682	20.661	20.759	20.261	16.488	14.165	7.158	6.751	15.959	11.319	12.997	194.983	21.936	68,78	-26,34
	Manufaktur	5.760	5.639	6.629	4.599	5.405	5.713	6.036	5.577	4.950	4.530	5.188	5.107	65.131	4.600	-9,93	-20,14
9	Cengkeh	71	860	170	350	1.186	-	20	58	96	106	259	1.171	4.348	1.030	-12,05	1.354,64
	Primer	71	860	163	350	1.186	-	20	58	96	106	250	1.171	4.332	1.029	-12,14	1.354,53
	Manufaktur	0	0	7	-	-	-	0	0	0	0	0	0	17	1	951,85	1.456,16
10	Kapas	35.522	38.829	25.617	27.964	39.102	36.705	51.738	40.363	27.722	33.228	28.144	36.741	421.676	42.103	14,59	18,53
	Primer	34.530	38.496	25.115	27.014	38.717	35.643	50.699	40.250	25.942	32.434	27.069	35.511	411.420	41.428	16,66	19,98
	Manufaktur	992	333	502	950	385	1.062	1.039	113	1.780	794	1.075	1.231	10.256	675	-45,12	-31,90
11	Pala	42	30	49	37	25	11	12	0	7	5	62	20	299	35	77,35	-16,56
	Primer	35	30	36	27	0	-	3	0	3	5	22	5	165	13	193,07	-62,23
	Manufaktur	7	0	13	10	25	11	9	0	4	0	40	15	134	22	42,61	228,66
12	Gula Tebu	198.777	334.149	227.552	573.545	272.985	414.119	342.392	331.988	443.464	305.488	265.689	217.816	3.927.965	27.765	-87,25	-86,03
	- Gula Kristal Mentah/Gula Kasar (raw sugar)	194.500	333.572	215.354	567.356	252.659	393.639	337.489	331.986	442.068	283.412	262.171	208.566	3.822.773	27.000	-87,05	-86,12
	- Gula Kristal Rafinasi (Refined Sugar)	4.276	577	12.197	6.189	20.326	20.480	4.903	1	1.397	22.076	3.518	9.250	105.190	760	-91,78	-82,22
	- Gula Kristal Putih (Plantation White Sugar)	0	0	0	0	0	0	0	1	0	0	-	0	1	4	147.666,67	1.289,66
13	Pinang (Primer)	1.103	1.616	1.008	-	43	28	95	-	-	460	38	-	4.391	0	-	-100,00
	Kacang Mete	1.387	922	594	399	818	875	1.065	727	720	1.056	1.119	1.507	11.189	1.011	-32,94	-27,12
	Primer	-	4	-	-	-	-	-	0	-	-	10	1	15	2	38,89	-
14	Lainnya	1.387	917	594	399	818	875	1.065	727	720	1.056	1.109	1.506	11.174	1.009	-32,99	-27,23
	Manufaktur	24.546	23.634	11.020	16.959	9.656	33.830	10.037	9.447	7.978	10.392	13.447	18.401	189.348	24.978	35,74	1,76
	Total	323.708	456.753	338.585	674.582	377.382	532.450	454.773	421.284	528.095	399.970	358.933	331.526	5.198.041	155.539	-53,08	-51,95

Sumber : Badan Pusat Statistik, diolah Pusdatin
Keterangan : Cakupan kode HS yang digunakan sesuai dengan BTKI 2022

(MM)

Tabel 19. Nilai Impor Komoditas Perkebunan Indonesia, Januari-Desember 2025 dan Januari 2026

(000 USD)

No	Komoditas	2025												2026	Pertumb.	Pertumb.	
		Januari	Februari	Maret	April	Mei	Juni	Juli	Agustus	September	Oktober	November	Desember	Jan-Des	Jan'26 thd Des'25 (%)	Jan'26 thd Jan'25 (%)	
1	Kelapa	575	6.469	18.597	1.563	1.205	684	1.156	1.276	11.122	1.136	8.363	2.049	54.196	1.103	-46,19	91,67
	Primer	100	60	-	87	60	46	26	89	20	38	25	89	640	21	-76,33	-79,05
	Manufaktur	475	6.409	18.597	1.476	1.146	638	1.131	1.186	11.102	1.098	8.338	1.960	53.556	1.081	-44,82	127,79
2	Karet	17.145	12.998	14.368	9.950	6.607	11.174	16.522	13.274	15.059	13.732	11.999	16.707	159.538	17.909	7,20	4,46
	Primer	5.180	3.205	2.792	2.757	1.329	3.761	6.250	2.788	4.160	4.399	3.074	5.424	45.117	4.492	-17,19	-13,29
	Manufaktur	11.966	9.792	11.576	7.194	5.278	7.413	10.272	10.487	10.900	9.333	8.925	11.283	114.420	13.418	18,92	12,14
3	Kelapa Sawit	242	364	452	460	441	488	482	424	403	793	194	412	5.155	601	45,91	147,88
	Primer	138	331	387	401	352	342	405	345	338	344	189	380	3.954	377	-0,85	172,07
	Manufaktur	104	33	65	59	88	146	77	79	65	449	4	32	1.201	224	608,86	115,61
4	Kopi	5.411	17.336	42.042	17.423	22.980	5.917	5.862	5.937	7.162	6.931	3.984	10.463	151.448	14.366	37,31	165,48
	Primer	4.223	16.216	41.318	16.370	21.566	4.636	4.909	4.615	5.485	5.621	2.673	9.412	137.043	12.656	34,47	199,69
	Manufaktur	1.188	1.119	724	1.052	1.415	1.282	953	1.322	1.677	1.310	1.311	1.051	14.405	1.710	62,73	43,92
5	T e h	2.492	2.995	3.083	2.241	1.631	2.801	3.442	2.494	4.986	5.553	5.260	3.537	40.521	2.285	-35,40	-8,59
	Primer	1.085	732	682	824	503	783	1.600	1.191	1.840	2.339	2.405	2.446	16.429	2.285	-6,58	110,64
	Manufaktur	1.415	2.263	2.401	1.417	1.128	2.017	1.842	1.302	3.146	3.213	2.856	1.091	24.092	-	-100,00	-100,00
6	Lada	75	114	618	58	83	230	42	31	255	65	133	293	1.998	103	-64,98	37,41
	Primer	9	-	542	8	9	99	1	23	212	38	68	243	1.253	69	-71,70	657,16
	Manufaktur	66	114	76	50	73	132	41	8	43	27	65	50	745	34	-32,53	-48,32
7	Tembakau	77.314	89.950	95.696	96.379	95.960	89.899	95.464	93.126	110.583	81.446	116.468	131.804	1.174.089	104.798	-20,49	35,55
	Primer	6.058	7.976	7.491	7.329	10.760	9.014	5.892	3.315	5.062	4.973	5.867	8.130	81.867	4.287	-47,27	-29,23
	Manufaktur	71.256	81.975	88.205	89.050	85.200	80.885	89.572	89.810	105.521	76.473	110.601	123.674	1.092.222	100.511	-18,73	41,06
8	Kakao	304.414	223.383	240.562	224.043	220.334	188.308	171.256	109.118	86.723	144.019	125.778	116.098	2.154.037	159.085	37,03	-47,74
	Primer	267.855	186.724	198.378	194.404	186.244	152.234	129.248	71.373	53.482	113.724	92.679	82.994	1.729.340	125.253	50,92	-53,24
	Manufaktur	36.559	36.659	42.184	29.640	34.089	36.074	42.008	37.745	33.240	30.295	33.099	33.105	424.697	33.832	-2,20	-7,46
9	Cengkeh	378	7.554	1.360	2.940	10.193	-	22	468	664	824	1.813	8.238	34.390	7.215	-12,42	1.814,09
	Primer	377	7.554	1.300	2.940	10.193	-	20	468	664	824	1.813	8.238	34.390	7.215	-12,42	1.814,09
	Manufaktur	1	0	61	-	-	-	2	0	0	0	0	2	122	9	337,27	910,16
10	Kapas	64.286	70.464	46.387	50.673	67.181	62.343	88.464	68.246	47.945	55.751	46.043	61.232	729.015	67.213	9,77	4,55
	Primer	62.573	69.728	45.301	48.643	66.462	60.070	86.385	67.896	44.347	54.409	44.210	59.051	709.075	65.904	11,61	5,32
	Manufaktur	1.713	736	1.086	2.030	719	2.273	2.079	350	3.597	1.342	1.833	2.181	19.940	1.309	-39,98	-23,58
11	Pala	105	217	326	173	180	212	69	1	56	40	466	146	1.991	284	95,14	169,23
	Primer	99	217	260	85	0	-	28	1	27	40	204	29	991	144	396,05	45,39
	Manufaktur	6	0	67	88	180	212	41	0	30	0	261	116	1.000	140	20,01	2.125,67
12	Gula Tebu	101.686	174.659	118.278	298.851	137.398	200.440	160.880	153.315	203.992	138.503	118.719	94.813	1.901.534	12.364	-86,96	-87,84
	-Gula Kristal Mentah/Gula Kasar (raw sugar)	99.338	174.241	111.611	295.257	125.913	188.811	157.948	153.314	203.024	127.380	116.756	90.032	1.843.624	11.975	-86,70	-87,95
	-Gula Kristal Rafinasi (Refined Sugar)	2.347	418	6.667	3.594	11.485	11.629	2.931	0	969	11.123	1.963	4.781	57.907	386	-91,93	-83,56
	-Gula Kristal Putih (Plantation White Sugar)	1	0	1	0	0	0	1	0	0	0	0	0	4	4	2.706,43	290,08
13	Pinang (Primer)	857	1.439	1.008	-	56	33	31	-	-	498	32	-	3.954	0	-	-99,99
14	Kacang Mete	3.108	1.842	2.652	1.581	2.176	3.203	2.174	2.563	2.071	3.525	3.526	4.656	33.077	3.393	-27,13	9,16
	Primer	-	2	-	-	-	-	-	0	-	-	4	0	7	1	-	-38,88
	Manufaktur	3.108	1.841	2.652	1.581	2.176	3.203	2.174	2.563	2.071	3.525	3.521	4.655	33.070	3.392	-27,14	9,14
15	Lainnya	71.272	67.791	59.317	57.564	57.774	65.574	59.861	52.043	50.745	58.454	58.230	73.036	731.661	81.524	11,62	14,39
	Total	649.369	677.574	644.747	763.900	624.199	631.306	605.728	502.315	541.766	511.269	501.063	523.487	7.176.724	472.252	-9,79	-27,28

Sumber : Badan Pusat Statistik, diolah Pusdatin

Keterangan : Cakupan kode HS yang digunakan sesuai dengan BTKI 2022

(MM)

Tabel 20. Neraca Volume Komoditas Perkebunan Indonesia, Januari-Desember 2025 dan Januari 2026

No	Komoditas	2025												206	Pertumb. Jan'26 thd Des'25 (%)	Pertumb. Jan'26 thd Jan'25 (%)	
		Januari	Februari	Maret	April	Mei	Juni	Juli	Agustus	September	Oktober	November	Desember	Jan-Des	Januari		
1	Kelapa	214.595	199.491	171.122	189.143	254.566	151.826	252.906	190.022	223.632	232.338	172.052	180.089	2.431.781	162.731	-9,64	-24,17
	Primer	99.867	108.747	104.378	94.002	153.434	90.492	137.409	113.492	116.495	127.496	84.986	59.955	1.290.753	60.741	1,31	-39,18
	Manufaktur	114.728	90.744	66.744	95.141	101.132	61.334	115.496	76.530	107.137	104.842	87.066	120.134	1.141.029	101.990	-15,10	-11,10
2	Karet	140.331	142.464	139.030	144.850	149.110	124.599	129.929	137.429	148.729	131.017	118.284	115.244	1.621.015	108.409	-5,93	-22,75
	Primer	-4.592	-2.026	-1.930	-1.658	-751	-2.760	-4.721	-2.161	-3.215	-3.360	-2.260	-4.601	-34.035	-3.352	-27,15	-27,02
	Manufaktur	144.924	144.490	140.959	146.509	149.861	127.359	134.651	139.589	151.944	134.377	120.544	119.844	1.655.050	111.761	-6,74	-22,88
3	Kelapa Sawit	2.214.215	3.142.068	3.075.790	1.896.299	2.830.114	3.739.896	3.741.009	3.798.996	2.507.923	3.056.429	2.437.395	3.922.843	36.362.977	3.582.733	-8,67	61,81
	Primer	458.654	469.728	446.472	374.437	449.986	500.227	513.914	582.645	567.564	549.620	529.304	591.915	6.034.466	624.033	5,43	36,06
	Manufaktur	1.755.561	2.672.340	2.629.318	1.521.862	2.380.129	3.239.670	3.227.096	3.216.351	1.940.359	2.506.808	1.908.091	3.330.928	30.328.511	2.958.700	-11,17	68,53
4	Kopi	29.686	30.448	27.223	23.825	33.741	42.007	42.324	59.708	60.098	52.075	44.650	35.379	481.165	22.631	-36,03	-23,77
	Primer	29.577	30.366	27.101	23.720	33.528	41.913	42.100	59.338	59.921	51.931	44.565	35.325	479.384	22.477	-36,37	-24,00
	Manufaktur	109	82	122	106	213	94	224	371	177	144	85	54	1.781	153	185,78	41,14
5	T e h	1.180	1.638	1.135	1.442	2.221	2.181	2.226	1.598	1.220	1.816	1.583	2.120	20.372	2.407	13,50	103,89
	Primer	-136	43	72	0	124	285	235	25	-10	50	94	-59	724	104	-275,18	-176,63
	Manufaktur	1.316	1.595	1.063	1.442	2.097	1.896	1.991	1.572	1.230	1.766	1.499	2.180	19.648	2.302	5,63	74,92
6	Lada	4.885	3.827	3.523	3.350	2.845	1.942	1.925	2.263	2.093	2.735	2.554	3.012	34.953	3.653	21,30	-25,21
	Primer	4.871	3.721	3.330	3.182	2.752	1.818	1.791	2.134	2.046	2.604	2.472	2.953	33.676	3.580	21,22	-26,52
	Manufaktur	13	106	193	168	92	124	134	129	47	130	82	59	1.277	74	25,75	458,76
7	Tembakau	-14.168	-16.236	-17.648	-16.597	-15.495	-13.385	-13.077	-11.887	-18.224	-15.495	-20.523	-21.233	-193.969	-16.743	-21,15	18,18
	Primer	-2.694	-3.499	-3.928	-5.478	-4.832	-2.936	-1.459	-1.654	-2.975	-3.979	-4.539	-3.300	-41.273	-2.296	-30,44	-14,79
	Manufaktur	-11.474	-12.737	-13.720	-11.119	-10.663	-10.450	-11.618	-10.234	-15.249	-11.516	-15.984	-17.933	-152.696	-14.448	19,44	25,92
8	Kakao	-4.814	6.912	3.320	-2.015	2.300	3.227	11.313	16.997	16.500	10.393	10.520	7.889	82.540	642	-91,86	-113,34
	Primer	-29.188	-17.898	-20.111	-19.732	-19.328	-15.486	-12.928	-6.593	-6.575	-15.026	-11.305	-12.207	-188.379	-21.507	76,18	-26,32
	Manufaktur	24.374	24.810	23.431	17.717	21.628	18.713	24.241	23.590	23.075	25.419	21.825	20.096	269.919	22.149	10,22	-9,13
9	Cengkeh	4.868	4.449	3.807	3.038	3.647	2.407	1.296	2.338	2.208	2.913	2.800	1.303	35.074	660	-49,38	-86,45
	Primer	4.845	4.401	3.748	3.021	3.635	2.358	1.271	2.136	2.325	2.889	2.784	1.250	34.661	636	-49,12	-86,88
	Manufaktur	24	48	59	16	12	49	25	72	13	24	24	53	412	24	-55,56	-0,08
10	Kapas	-32.732	-36.492	-22.951	-25.117	-36.556	-34.024	-49.226	-37.513	-24.989	-29.857	-25.154	-33.931	-388.543	-39.462	16,30	20,56
	Primer	-34.204	-37.986	-24.397	-26.357	-38.071	-34.680	-49.992	-39.483	-24.744	-31.123	-26.324	-34.674	-402.037	-40.879	17,89	19,51
	Manufaktur	1.472	1.494	1.446	1.240	1.514	656	766	1.970	2.44	1.267	1.170	743	13.994	1.416	90,70	-3,78
11	Pala	2.130	2.349	3.296	2.033	2.735	2.529	2.499	2.241	2.048	2.403	2.380	2.846	1.778	25.227	-16,50	-17,47
	Primer	1.838	1.984	2.931	1.827	2.336	2.130	2.104	1.957	1.715	2.159	1.705	1.996	24.683	1.517	-24,02	-17,47
	Manufaktur	292	365	366	205	399	398	396	284	333	244	139	383	3.803	261	-31,80	-10,36
12	Gula Tebu	-193.362	-330.438	-222.305	-572.076	-266.498	-410.051	-337.455	-327.683	-440.797	-292.903	-256.069	-189.015	-3.838.653	-22.592	-88,05	-88,32
	-Gula Kristal Mentah/Gula Kasar (raw sugar)	-194.490	-333.561	-215.342	-567.350	-252.652	-393.633	-337.481	-331.980	-442.062	-283.400	-262.166	-208.556	-3.822.672	-26.992	-87,06	-86,12
	-Gula Kristal Rafinasi (Refined Sugar)	1.027	2.936	-7.053	-4.784	-14.573	-16.488	-26	4.265	1.212	-9.643	5.970	19.481	-17.676	4.331	-77,77	321,74
	-Gula Kristal Putih (Plantation White Sugar)	101	187	89	58	727	70	52	32	53	140	127	60	1.695	70	16,62	-30,97
13	Pinang (Primer)	11.328	10.910	20.708	18.215	25.576	20.132	26.480	21.354	22.525	19.198	16.185	13.847	226.457	13.127	-5,20	15,88
14	Kacang Mete	6.829	5.165	3.395	835	2.583	3.509	2.108	4.929	9.333	11.099	10.660	13.277	73.722	9.702	-26,93	42,08
	Primer	5.619	4.570	766	846	65	230	136	1.205	6.030	9.468	9.190	8.051	46.176	2.915	-63,79	-48,12
	Manufaktur	1.210	595	2.629	-11	2.517	3.279	1.972	3.724	3.303	1.631	1.469	5.227	27.546	6.787	29,85	460,88
15	Lainnya	64.586	38.862	53.153	32.267	43.097	62.511	56.991	158.740	80.073	224.807	190.272	75.536	1.084.895	58.426	-26,54	-9,54
	Total	2.449.557	3.205.415	3.242.597	1.699.491	3.033.985	3.699.305	3.871.248	4.019.401	2.592.501	3.408.969	2.707.063	4.132.738	38.062.271	3.888.102	-5,92	58,73

Sumber : Badan Pusat Statistik, ditah Pusdatin

Keterangan : Cakupan kode HS yang digunakan sesuai dengan BTKI 2022

(MM)

Tabel 21. Neraca Nilai Komoditas Perkebunan Indonesia, Januari-Desember 2025 dan Januari 2026

No	Komoditas	2025												2026	Pertumb. Jan'26 thd Des'25 (%)	Pertumb. Jan'26 thd Jan'25 (%)	
		Januari	Februari	Maret	April	Mei	Juni	Juli	Agustus	September	Oktober	November	Desember	Jan-Des	Januari		
1	Kelapa	191.952	174.351	155.625	194.843	263.727	155.462	265.294	185.941	228.465	240.740	175.504	214.968	2.446.871	177.409	-17,47	-7,58
	Primer	42.926	48.359	44.187	43.782	67.661	35.471	51.840	41.816	43.171	49.119	30.703	18.938	517.971	18.810	-0,67	-56,18
	Manufaktur	149.026	125.992	111.437	151.061	196.066	119.991	213.454	144.125	185.294	191.622	144.801	196.030	1.928.900	158.598	-19,09	6,42
2	Karet	286.435	288.119	283.513	296.654	294.168	236.937	238.798	244.695	265.319	240.852	216.810	213.487	3.105.787	200.434	-6,11	-30,02
	Primer	-5.180	-3.077	-2.599	-2.612	-1.201	-3.761	-6.250	-2.788	-4.160	-4.381	-3.061	-5.424	-44.494	-4.492	-17,19	-13,29
	Manufaktur	291.615	291.196	286.112	299.266	295.369	240.698	245.048	247.483	269.479	245.233	219.871	218.911	3.150.281	204.926	-6,39	-29,73
3	Kelapa Sawit	1.696.428	2.568.642	2.602.418	1.431.100	2.122.490	2.907.262	2.973.254	3.127.945	1.781.878	2.390.231	1.715.980	3.181.011	28.498.639	2.670.201	-16,06	57,40
	Primer	50.294	51.111	45.944	39.905	48.488	50.615	53.701	58.992	57.020	53.436	52.964	58.877	621.348	63.035	7,06	25,34
	Manufaktur	1.646.134	2.517.532	2.556.474	1.391.194	2.074.002	2.856.647	2.919.553	3.068.953	1.724.858	2.336.796	1.663.015	3.122.134	27.877.292	2.607.165	-16,49	58,38
4	Kopi	164.265	167.767	159.497	135.378	186.902	214.127	203.964	250.775	264.051	242.457	206.841	165.603	3.122.134	106.697	-35,57	-35,05
	Primer	164.503	168.171	159.367	135.662	186.655	214.533	203.400	250.479	264.635	242.492	207.325	165.721	2.362.944	107.233	-35,29	-34,81
	Manufaktur	-238	-404	129	-284	247	-406	563	296	-584	-35	-484	-118	-1.317	-537	356,10	125,86
5	T e h	1.162	1.004	788	1.758	2.941	1.590	1.496	1.011	-1.653	-1.457	-1.472	806	7.953	3.657	353,51	214,68
	Primer	-579	-308	-12	-535	-81	-153	-818	-913	-1.537	-1.833	-1.835	-2.067	-10.711	-1.685	-18,46	191,06
	Manufaktur	1.741	1.312	779	2.293	3.022	1.743	2.314	1.924	-116	376	363	2.873	18.624	5.342	85,93	206,83
6	Lada	29.201	25.821	23.173	21.405	19.626	14.822	14.316	17.022	15.996	21.095	19.734	21.649	243.860	24.220	11,87	-17,06
	Primer	29.036	24.899	22.237	20.593	18.977	13.603	13.032	15.757	15.559	19.801	19.090	21.046	233.629	23.486	11,59	-19,11
	Manufaktur	165	922	936	812	649	1.219	1.283	1.265	437	1.294	644	603	10.231	734	21,66	344,97
7	Tembakau	-71.002	-79.705	-82.224	-72.042	-74.189	-74.323	-69.781	-71.469	-94.646	-71.339	-101.985	-121.370	-984.675	-98.310	-19,00	37,30
	Primer	-3.905	-3.377	2.003	-4.591	-8.175	-3.334	8.531	7.532	1.743	1.418	1.518	-2.390	-3.029	-2.194	-8,23	-43,83
	Manufaktur	-67.697	-76.328	-84.227	-67.450	-66.015	-70.988	-78.312	-79.001	-96.389	-72.757	-103.503	-118.980	-981.647	-96.116	-19,22	41,98
8	Kakao	13.067	124.070	102.428	42.993	117.716	69.068	183.591	194.844	209.696	143.936	126.083	116.239	1.443.729	71.453	-38,53	446,84
	Primer	-261.277	-178.731	-183.686	-186.155	-177.859	-144.269	-121.618	-65.567	-51.280	-107.719	-92.512	-77.544	-1.658.216	-123.008	58,63	-52,92
	Manufaktur	274.344	302.801	296.114	229.148	295.574	213.337	305.209	260.410	260.975	251.655	218.594	193.783	3.101.945	194.461	0,35	-29,12
9	Cengkeh	24.234	22.020	19.885	15.048	14.971	14.090	8.456	13.346	12.984	17.519	16.732	7.306	186.590	3.797	-48,03	-84,33
	Primer	24.069	21.267	19.399	14.880	14.883	13.679	8.316	12.860	12.896	17.422	16.694	6.873	183.238	3.650	-46,89	-84,83
	Manufaktur	165	753	486	168	87	411	140	486	88	97	38	433	3.353	146	-66,19	-11,19
10	Kapas	-60.709	-67.512	-43.282	-47.022	-64.116	-59.219	-85.199	-64.891	-44.964	-52.331	-42.709	-57.737	-689.690	-64.146	11,10	5,66
	Primer	-62.113	-69.316	-44.802	-47.893	-65.875	-59.240	-85.541	-67.243	-43.419	-53.636	-43.806	-58.221	-701.105	-65.575	12,63	5,57
	Manufaktur	1.404	1.804	1.520	871	1.759	21	342	2.352	-1.545	1.306	1.097	485	11.415	1.427	194,54	1,65
11	Pala	16.154	18.088	22.667	12.709	19.600	17.350	19.061	17.403	14.555	17.265	14.156	16.521	205.528	13.447	-18,61	-16,76
	Primer	13.419	15.063	19.302	10.849	16.427	13.919	15.553	14.815	11.349	14.859	13.126	13.722	172.404	11.144	-18,79	-16,95
	Manufaktur	2.734	3.024	3.365	1.860	3.173	3.431	3.508	2.588	3.206	2.406	1.030	2.798	33.124	2.303	-17,72	-15,79
12	Gula Tebu	-98.039	-172.036	-114.689	-297.814	-133.353	-197.770	-158.008	-150.765	-202.340	-132.117	-113.986	-81.973	-1.852.890	-9.767	-88,08	-90,04
	- Gula Kristal Mentah/Gula Kasar (raw sugar)	-99.329	-174.225	-111.597	-295.245	-125.905	-188.803	-157.934	-153.306	-203.019	-127.363	-116.743	-90.015	-1.843.485	-11.967	-86,71	-87,95
	- Gula Kristal Rafinasi (Refined Sugar)	1.101	1.917	-3.256	-2.654	-8.086	-9.095	-157	2.499	598	-4.886	2.636	7.950	-11.434	2.096	-73,64	90,39
	- Gula Kristal Putih (Plantation White Sugar)	189	272	164	85	639	128	83	42	82	132	122	93	2.029	104	11,70	-44,92
13	Pinang (Primer)	9.634	9.441	21.015	22.319	32.453	28.263	35.013	26.217	27.782	26.409	22.258	17.712	278.517	16.146	-8,84	67,60
14	Kacang Mete	10.514	8.845	4.293	1.836	5.084	5.541	4.298	7.854	15.834	19.607	17.146	24.144	124.997	20.333	-15,79	93,39
	Primer	8.500	6.946	1.133	1.291	86	327	184	1.960	9.698	15.432	14.247	12.001	71.805	4.337	-63,86	-48,97
	Manufaktur	2.014	1.899	3.160	545	4.998	5.214	4.114	5.894	6.136	4.174	2.899	12.143	53.192	15.996	31,73	694,07
15	Lainnya	38.437	41.281	47.349	43.958	45.425	46.393	61.797	81.075	79.642	82.832	68.615	57.365	694.170	41.114	-28,33	6,96
Total		2.251.134	3.130.195	3.202.436	1.803.123	2.853.446	3.379.593	3.696.350	3.881.004	2.572.598	3.185.700	2.339.704	3.775.732	36.071.014	3.176.683	-15,87	41,11

Sumber : Badan Pusat Statistik, ditah Pustadin
Keterangan : Cakupan kode HS yang digunakan sesuai dengan BTKI 2022

(MM)

Tabel 22. Volume Ekspor Komoditas Peternakan Indonesia, Januari-Desember 2025 dan Januari 2026

No	Komoditas	2025												2026	Pertumb. Jan'26 thd Des'25 (%)	Pertumb. Jan'26 thd Jan'25 (%)	
		Januari	Februari	Maret	April	Mei	Juni	Juli	Agustus	September	Oktober	November	Desember	Jan-Des	Januari		
A. Ternak Hidup		14	16	18	15	21	15	26	70	19	68	111	17	411	122	613,04	770,67
1 Sapi	-	-	-	-	-	-	-	-	-	-	-	-	-	-	-	-	-
2 Babi	-	-	-	-	-	-	-	-	-	-	-	-	-	-	-	-	-
3 Kambing	-	-	-	-	-	-	-	-	-	-	-	-	-	-	-	-	-
4 Biri-biri	-	-	-	-	-	-	-	-	-	-	-	-	-	-	-	-	-
5 Unggas	2	4	3	1	4	1	5	0	2	56	6	3	87	110	3.888,75	4.478,78	
6 Ternak Hidup Lainnya	12	13	15	14	17	15	21	70	17	12	105	14	325	12	-13,57	6,84	
B. Hasil Ternak		20.612	23.780	25.838	20.733	25.590	27.348	31.892	32.254	34.454	36.065	30.577	31.106	340.248	30.713	-1,26	49,01
1 Daging Sapi	1	0	-	1	0	-	0	0	0	4	15	0	21	0	57,36	-83,61	
2 Daging Babi	-	-	-	-	0	2	0	1	0	0	0	1	3	-	-100,00	-	
3 Daging Kambing/Domba	-	-	-	24	-	0	0	-	-	-	-	-	24	-	-	-	
4 Daging Unggas	5.394	6.176	5.276	5.006	7.127	4.893	6.780	7.188	6.317	6.318	5.475	4.652	70.600	6.298	35,40	16,77	
5 Susu dan Kepala Susu	5.434	5.608	8.586	5.439	6.320	9.003	6.223	8.760	11.107	10.456	8.670	10.724	96.330	9.281	-13,46	70,79	
6 Telur Unggas	249	188	210	302	637	584	509	512	539	564	556	523	5.374	610	16,52	144,66	
- Segar	249	188	210	302	637	584	509	512	539	540	556	523	5.350	610	16,52	144,66	
- Olahan	-	-	-	-	-	-	-	-	-	24	-	-	24	-	-	-	
7 Lemak	7.484	9.615	9.469	7.733	9.774	10.376	15.277	12.094	11.955	13.278	10.387	11.577	129.021	10.048	-13,21	34,26	
8 Sarang Burung Walet	99	110	131	53	103	79	80	101	106	103	100	116	1.179	139	20,30	40,51	
9 Madu	78	59	52	46	88	64	81	77	99	103	90	83	921	82	-1,13	5,21	
10 Hasil Ternak Lainnya	1.873	2.025	2.114	2.129	1.541	2.347	2.941	3.521	4.330	5.240	5.283	3.430	36.775	4.254	24,02	127,15	
C. Produk Hewan Non Pangan		10.699	9.246	11.518	10.807	6.196	4.646	4.632	3.659	4.608	4.653	4.581	4.118	79.362	4.341	5,44	-59,42
1 Kulit	192	179	220	133	215	235	431	306	253	231	734	470	3.599	409	-13,05	112,71	
2 Bulu	384	243	315	274	275	222	331	266	268	390	325	329	3.622	197	-40,30	-48,82	
3 Wol	-	0	0	-	-	-	-	-	-	-	0	-	0	-	-	-	
- Segar	-	-	0	-	-	-	-	-	-	-	-	-	0	-	-	-	
- Olahan	-	0	-	-	-	-	-	-	-	-	0	-	0	-	-	-	
4 Pakan Hewan	8.795	7.383	8.890	9.296	5.141	3.784	3.177	2.368	3.108	3.466	2.998	2.784	61.191	2.489	-10,60	-71,70	
- Segar	101	100	165	235	249	190	305	88	219	161	164	189	2.168	80	-57,61	-20,53	
- Olahan	8.694	7.283	8.725	9.061	4.892	3.593	2.872	2.280	2.889	3.306	2.834	2.595	59.023	2.409	-7,17	-72,30	
5 Produk Hewan Non Pangan Lainnya	1.328	1.442	2.093	1.103	565	405	693	718	979	565	524	534	10.950	1.247	133,51	-6,05	
D. Obat Hewan		9.184	9.524	11.224	10.637	19.621	20.762	26.528	23.019	21.109	29.095	32.568	28.841	242.112	27.979	-2,99	204,67
1 Vaksin untuk Obat Hewan	44	62	77	58	42	65	55	56	54	76	65	68	722	80	18,71	83,37	
2 Premix dan Lysin	9.051	9.462	11.147	10.579	19.575	20.697	26.462	22.963	21.056	29.019	32.503	28.773	241.286	27.886	-3,08	208,11	
3 Obat Hewan Lainnya	89	0	0	0	4	0	10	0	0	0	0	0	104	13	-	-85,30	
E. Benih/bibit		61	83	86	132	95	97	127	140	169	125	124	69	1.309	48	-30,94	-21,72
1 Telur yang difertilisasi untuk Inkubasi dari Unggas	61	83	85	131	95	97	127	140	169	125	124	69	1.307	48	-30,94	-21,72	
2 Mani dari Produk Hewan Lainnya	0	-	1	0	0	0	1	-	-	-	-	2	-	-	-	-100,00	
3 Benih/bibit Lainnya	-	-	-	-	-	-	-	-	-	-	-	0	0	-	-100,00	-	
Total		40.569	42.649	48.684	42.324	51.522	52.869	63.205	59.142	60.359	70.007	67.962	64.151	663.442	63.203	-1,48	55,79

Sumber : Badan Pusat Statistik, diolah Pusdatin

Keterangan : Cakupan kode HS yang digunakan sesuai dengan BTKI 2022
Ekspor 2021-2023 dan impor 2023 angka revisi kedua, exim 2024 angka revisi

Tabel 23. Nilai Ekspor Komoditas Peternakan Indonesia, Januari-Desember 2025 dan Januari 2026

(USD 000)

No	Komoditas	2025												2026	Pertumb. Jan'26 thd Des'25 (%)	Pertumb. Jan'26 thd Jan'25 (%)	
		Januari	Februari	Maret	April	Mei	Juni	Juli	Agustus	September	Oktober	November	Desember	Jan-Des	Januari		
A. Ternak Hidup		1.378	479	665	144	849	397	1.809	433	700	402	720	375	8.351	589	56,96	-57,27
1	Sapi	-	-	-	-	-	-	-	-	-	-	-	-	-	-	-	-
2	Babi	-	-	-	-	-	-	-	-	-	-	-	-	-	-	-	-
3	Kambing	-	-	-	-	-	-	-	-	-	-	-	-	-	-	-	-
4	Biri-biri	-	-	-	-	-	-	-	-	-	-	-	-	-	-	-	-
5	Unggas	9	101	31	13	116	8	129	3	21	129	143	40	742	357	783,09	3.966,15
6	Ternak Hidup Lainnya	1.369	378	634	131	733	389	1.681	430	680	273	577	335	7.609	232	-30,67	-83,05
B. Hasil Ternak		91.992	91.702	99.693	61.752	86.644	72.435	84.765	97.915	101.767	102.518	92.515	92.754	1.076.452	98.046	5,71	6,58
1	Daging Sapi	1	2	-	16	1	-	2	0	1	36	80	1	141	2	230,80	34,82
2	Daging Babi	-	-	-	-	1	8	2	3	0	0	-	2	16	-	-100,00	-
3	Daging Kambing/Domba	-	-	-	343	-	1	5	-	-	-	-	-	349	-	-	-
4	Daging Unggas	19.301	24.155	19.029	19.028	24.889	17.615	24.014	25.638	22.856	19.331	19.385	14.737	249.978	17.506	18,80	-9,30
5	Susu dan Kepala Susu	8.344	9.973	12.835	8.738	9.620	12.103	9.532	12.871	15.597	14.834	12.944	15.537	142.928	6.451	-58,48	-22,69
6	Telur Unggas	425	321	363	542	1.173	1.078	931	931	978	1.014	1.024	958	9.737	1.096	14,37	157,64
	- Segar	425	321	363	542	1.173	1.078	931	931	978	1.014	1.024	958	9.720	1.096	14,37	157,64
	- Olahan	-	-	-	-	-	-	-	-	-	17	-	-	17	-	-	-
7	Lemak	9.857	11.304	11.218	8.910	10.680	11.211	15.603	12.285	12.742	15.015	11.523	13.194	143.542	11.511	-12,76	16,78
8	Sarang Burung Walet	50.103	42.843	52.858	20.625	37.288	25.964	30.357	41.301	43.722	45.686	40.040	43.561	474.348	55.785	28,06	11,34
9	Madu	141	88	60	62	130	80	135	79	162	123	118	171	1.349	87	-49,27	-36,64
10	Hasil Ternak Lainnya	3.819	3.017	3.330	3.489	2.861	4.375	4.183	4.807	5.708	6.480	7.401	4.594	54.064	5.609	22,10	46,87
C. Produk Hewan Non Pangan		14.823	13.383	18.041	14.590	10.684	9.653	10.533	8.750	10.304	9.507	10.808	11.438	142.515	8.399	-26,57	-43,34
1	Kulit	4.057	4.558	6.731	3.139	5.002	4.277	4.618	4.882	5.528	3.460	6.048	5.919	58.219	4.154	-29,82	2,39
2	Bulu	1.135	754	940	947	789	759	1.138	733	767	1.342	1.030	1.114	11.449	973	-12,69	-14,31
3	Wol	-	0	0	-	-	-	-	-	-	-	0	-	0	-	-	-
	- Segar	-	-	0	-	-	-	-	-	-	-	-	-	0	-	-	-
	- Olahan	-	0	-	-	-	-	-	-	-	-	0	-	0	-	-	-
4	Pakan Hewan	9.129	7.584	9.715	10.180	4.588	4.328	4.329	2.834	3.607	4.436	3.520	3.371	67.622	2.845	-15,61	-68,84
	- Segar	199	294	540	1.133	948	795	924	247	884	1.250	634	893	8.740	601	-32,69	201,96
	- Olahan	8.930	7.291	9.175	9.047	3.640	3.533	3.405	2.587	2.724	3.186	2.886	2.478	58.882	2.244	-9,45	-74,87
5	Produk Hewan Non Pangan Lainnya	502	487	655	325	304	289	448	301	401	268	210	1.034	5.224	427	-58,66	-14,82
D. Obat Hewan		12.206	13.084	15.374	14.448	21.600	20.705	26.661	24.562	22.408	31.793	33.226	30.622	266.688	30.735	0,37	151,81
1	Vaksin untuk Obat Hewan	1.245	2.817	2.864	2.166	1.991	1.857	2.304	2.582	2.556	3.048	2.245	2.876	28.551	3.146	9,37	152,71
2	Premix dan Lysin	10.790	10.246	12.507	12.276	19.592	18.816	24.323	21.970	19.849	28.731	30.969	27.746	237.815	27.527	-0,79	155,11
3	Obat Hewan Lainnya	171	21	3	5	16	32	35	11	4	14	12	-	322	63	-	-63,24
E. Benih/bibit		127	213	425	541	340	304	540	324	406	401	515	328	4.464	252	-23,02	98,40
1	Telur yang difertilisasi untuk Inkubasi dari Unggas	124	213	327	533	272	300	532	324	406	401	515	328	4.275	252	-23,02	103,19
2	Mani dari Produk Hewan Lainnya	3	-	99	8	68	3	8	-	-	-	-	-	189	0	-	-100,00
3	Benih/bibit Lainnya	-	-	-	-	-	-	-	-	-	-	-	0	-	-	-	-100,00
Total		120.527	118.861	134.199	91.475	120.116	103.494	124.308	131.985	135.585	144.621	137.784	135.517	1.498.470	138.021	1,85	14,51

Sumber : Badan Pusat Statistik, diolah Pusdatin

Keterangan : Cakupan kode HS yang digunakan sesuai dengan BTKI 2022

Ekspor 2021-2023 dan impor 2023 angka revisi kedua, exim 2024 angka revisi

(MDN)

Tabel 24. Volume Impor Komoditas Peternakan Indonesia, Januari-Desember 2025 dan Januari 2026

No	Komoditas	2025												2026	Pertumb. Jan'26 thd Des'25 (%)	Pertumb. Jan'26 thd Jan'25 (%)	
		Januari	Februari	Maret	April	Mei	Juni	Juli	Agustus	September	Oktober	November	Desember	Jan-Des	Januari		
A.	Ternak Hidup	3.866	15.387	12.588	23.384	18.043	14.908	19.383	14.178	21.614	17.730	19.805	27.802	208.687	2.209	-92,05	-42,85
1	Sapi	3.803	15.374	12.569	23.328	17.972	14.837	19.176	13.834	21.271	17.010	19.155	27.659	205.988	2.111	-92,37	-44,48
2	Babi	-	-	-	-	-	-	-	-	-	-	-	-	-	-	-	-
3	Kambing	-	-	-	-	-	4	6	3	-	-	-	-	13	-	-	-
4	Biri-biri	60	-	-	-	59	14	-	3	-	-	-	-	136	-	-	-100,00
5	Unggas	0	4	6	5	8	6	5	3	5	4	8	5	60	2	-49,93	2.608,43
6	Ternak Hidup Lainnya	3	9	14	50	4	46	197	334	338	715	642	139	2.490	96	-31,09	2.926,22
B.	Hasil Ternak	65.206	61.022	63.505	75.872	84.611	68.417	73.652	69.727	71.577	83.273	80.218	107.837	904.917	74.161	-31,23	13,73
1	Daging Sapi	18.232	5.791	8.203	17.266	23.109	16.932	19.134	17.056	19.660	29.542	27.246	31.557	233.726	18.034	-42,85	-1,09
2	Daging Babi	591	660	886	882	614	1.043	1.039	648	359	342	782	783	8.627	577	-26,28	-2,36
3	Daging Kambing/Domba	137	223	165	568	23	-	-	251	-	0	-	-	1.366	-	-	-100,00
4	Daging Unggas	1.013	854	1.260	1.002	1.223	1.003	926	822	716	1.047	1.298	1.120	12.282	1.425	27,31	40,77
5	Susu dan Kepala Susu	27.174	31.632	30.155	30.338	34.871	26.149	25.200	26.378	26.087	27.415	25.031	39.025	349.456	29.551	-24,28	8,75
6	Telur Unggas	257	167	171	209	286	160	328	208	286	287	178	397	2.935	237	-40,37	-7,60
	- Segar	-	-	-	-	-	-	-	-	-	-	-	82	82	-	-100,00	-
	- Olahan	257	167	171	209	286	160	328	208	286	287	178	316	2.853	237	-24,94	-7,60
7	Lemak	438	901	778	1.051	1.285	2.043	2.048	1.577	1.717	1.973	1.834	2.369	18.015	1.030	-56,53	135,20
8	Sarang Burung Walet	0	-	-	-	0	0	0	0	-	-	0	-	1	1	-	390,56
9	Madu	145	95	179	334	189	396	380	137	513	452	211	410	3.441	380	-7,26	161,92
10	Hasil Ternak Lainnya	17.219	20.699	21.708	24.223	23.011	20.692	24.596	22.901	21.989	22.215	23.637	32.178	275.067	22.927	-28,75	33,15
C.	Produk Hewan Non Pangan	73.331	66.762	70.569	67.837	69.587	74.180	77.807	70.237	77.776	73.064	61.058	66.162	848.368	55.944	-15,44	-23,71
1	Kulit	9.708	6.771	6.719	8.298	7.975	8.029	9.376	7.401	9.138	7.909	7.204	10.103	98.633	9.949	-1,52	2,48
2	Bulu	5.712	5.755	5.599	2.219	3.847	4.644	5.537	6.176	5.885	5.459	2.991	4.221	58.046	2.099	-50,27	-63,25
3	Wol	55	62	10	94	14	13	47	50	10	14	19	79	466	53	-33,30	-4,04
	- Segar	-	-	0	0	0	0	-	0	0	-	0	0	0	-	-100,00	-
	- Olahan	55	62	10	94	14	13	47	50	10	14	19	79	466	53	-33,30	-4,04
4	Pakan Hewan	57.838	54.116	58.232	57.214	57.731	61.491	62.838	56.604	62.742	59.646	50.842	51.758	691.052	43.842	-15,29	-24,20
	- Segar	902	859	526	533	878	1.111	1.003	1.048	1.492	2.145	1.119	2.636	14.251	1.155	-56,17	28,01
	- Olahan	56.936	53.257	57.706	56.682	56.852	60.380	61.835	55.556	61.250	57.501	49.723	49.122	676.801	42.687	-13,10	-25,03
5	Produk Hewan Non Pangan Lainnya	18	57	8	12	20	3	10	6	1	35	1	1	170	0	-37,84	-97,16
D.	Obat Hewan	11.692	7.946	8.837	12.648	11.926	14.662	12.756	12.968	11.536	11.673	10.072	15.219	141.936	16.177	6,30	38,36
1	Vaksin untuk Obat Hewan	73	69	13	75	71	61	57	35	42	89	78	33	696	53	60,75	-27,66
2	Premix dan Lisin	11.594	7.859	8.800	12.551	11.851	14.553	12.694	12.925	11.472	11.573	9.965	15.170	141.007	16.109	6,19	38,95
3	Obat Hewan Lainnya	25	19	24	22	3	48	6	7	22	11	30	16	233	15	-3,30	-39,32
E.	Benih/bibit	319	434	502	699	541	482	663	753	481	363	299	403	5.940	275	-31,75	-13,95
1	Telur yang difertilisasi untuk Inkubasi dari Unggas	2	1	1	1	2	2	2	2	2	1	1	2	20	0	-83,03	-86,28
2	Mani dari Produk Hewan Lainnya	317	433	501	698	539	480	662	751	479	362	298	401	5.920	274	-31,52	-13,44
3	Benih/bibit Lainnya	-	-	-	-	-	-	-	-	-	-	-	-	-	-	-	-
	Total	154.414	151.551	156.001	180.440	184.707	172.649	184.261	167.863	182.984	186.103	171.452	217.423	2.109.848	148.767	-31,58	-3,66

Sumber : Badan Pusat Statistik, diolah Pusdatin

Keterangan : Cakupan kode HS yang digunakan sesuai dengan BTKI 2022

Eksport 2021-2023 dan impor 2023 angka revisi kedua, exim 2024 angka revisi

(MDN)

Tabel 25. Nilai Impor Komoditas Peternakan Indonesia, Januari-Desember 2025 dan Januari 2026

(USD 000)

No	Komoditas	2025												2026	Pertumb. Jan'26 thd Des'25 (%)	Pertumb. Jan'26 thd Jan'25 (%)	
		Januari	Februari	Maret	April	Mei	Juni	Juli	Agustus	September	Oktober	November	Desember	Jan-Des	Januari		
A. Ternak Hidup		11.648	46.151	41.194	69.239	54.929	45.990	57.478	39.987	65.773	58.762	72.751	101.253	665.156	9.147	-90,97	-21,47
1	Sapi	10.617	42.291	35.710	65.077	49.001	40.585	50.438	36.763	60.553	52.175	64.750	96.804	604.764	7.696	-92,05	-27,52
2	Babi	-	-	-	-	-	-	-	-	-	-	-	-	-	-	-	-
3	Kambing	-	-	-	-	-	181	196	53	-	-	-	-	430	-	-	-
4	Biri-biri	744	-	-	-	386	143	-	40	-	-	-	-	1.313	-	-	-100,00
5	Unggas	131	3.626	5.270	3.798	5.447	4.711	3.766	2.145	3.624	3.044	6.349	3.638	45.548	853	-76,56	553,29
6	Ternak Hidup Lainnya	156	233	215	364	95	370	3.078	987	1.596	3.543	1.653	811	13.101	599	-26,15	283,00
B. Hasil Ternak		195.182	177.788	194.079	244.065	274.835	217.982	238.759	240.327	237.949	277.321	274.449	366.632	2.939.368	232.358	-36,62	19,05
1	Daging Sapi	61.288	18.500	25.147	60.802	84.954	69.503	80.915	70.881	78.681	111.574	107.051	129.785	899.082	71.747	-44,72	17,07
2	Daging Babi	2.194	2.536	3.388	3.618	2.595	4.163	4.343	2.897	1.549	1.344	3.063	3.201	34.893	2.588	-19,15	17,97
3	Daging Kambing/Domba	520	1.079	979	3.111	133	-	-	1.487	-	0	-	7.308	-	-	-	-100,00
4	Daging Unggas	2.440	2.556	3.295	2.688	3.030	2.779	2.735	2.536	2.280	2.994	3.307	2.755	33.395	3.278	19,01	34,34
5	Susu dan Kepala Susu	83.318	95.469	93.299	97.465	107.199	77.977	77.137	85.634	79.995	83.552	77.167	119.392	1.077.604	85.120	-28,71	2,16
6	Telur Unggas	1.650	1.143	1.209	1.417	2.019	1.150	2.211	1.355	1.986	1.991	1.273	2.421	19.826	1.662	-31,34	0,73
	- Segar	-	-	-	-	-	-	-	-	-	-	-	146	146	-	-100,00	-
	- Olahan	1.650	1.143	1.209	1.417	2.019	1.150	2.211	1.355	1.986	1.991	1.273	2.274	19.680	1.662	-26,92	0,73
7	Lemak	2.012	3.072	2.083	1.974	2.356	4.262	4.213	2.934	3.406	4.048	3.737	4.701	38.797	2.619	-44,30	30,18
8	Sarang Burung Walet	109	-	-	-	43	111	417	212	-	-	80	-	972	1	-	-99,43
9	Madu	388	465	448	966	1.045	1.192	1.140	618	1.751	1.077	818	1.056	10.963	1.134	7,36	192,03
10	Hasil Ternak Lainnya	41.262	52.968	64.231	72.024	71.460	56.845	65.647	73.260	66.815	70.740	77.953	103.321	816.527	64.210	-37,85	55,61
C. Produk Hewani Non Pangan		110.618	86.180	98.288	107.860	102.142	111.123	108.207	95.936	98.858	103.133	83.600	96.838	1.202.784	93.609	-3,33	-15,38
1	Kulit	58.386	38.453	45.530	55.294	44.367	48.778	52.101	47.482	49.043	53.590	40.300	50.744	584.066	51.178	0,86	-12,35
2	Bulu	7.325	7.134	9.923	9.093	12.812	14.906	8.424	7.305	7.289	6.654	4.293	5.803	100.961	5.922	2,05	-19,16
3	Wol	419	374	45	709	153	170	481	445	147	176	249	596	3.963	479	-19,70	14,38
	- Segar	-	-	0	0	0	0	-	-	0	0	-	0	1	-	-100,00	-
	- Olahan	419	374	45	708	153	170	481	445	147	176	249	596	3.962	479	-19,64	14,38
4	Pakan Hewan	43.940	40.165	42.772	42.594	44.703	47.240	47.156	40.700	42.368	41.612	38.733	39.683	511.666	36.026	-9,22	-18,01
	- Segar	424	434	250	1.949	473	1.107	620	462	646	970	606	1.017	8.958	868	-14,71	104,71
	- Olahan	43.517	39.732	42.522	40.646	44.229	46.133	46.535	40.237	41.721	40.642	38.127	38.666	502.708	35.158	-9,07	-19,21
5	Produk Hewani Non Pangan Lainnya	548	54	18	170	107	30	45	4	12	1.101	25	12	2.127	5	-63,47	-99,17
D. Obat Hewan		27.182	24.607	24.542	30.671	26.771	33.089	30.043	26.385	26.807	28.432	27.159	32.444	338.132	31.999	-1,37	17,72
1	Vaksin untuk Obat Hewan	3.755	7.456	2.762	6.203	4.849	5.390	5.949	6.046	5.425	6.994	5.468	5.180	65.479	5.111	-1,32	36,11
2	Premix dan Lysin	22.840	16.199	20.852	22.648	21.377	26.557	23.191	19.533	20.758	20.281	20.582	25.371	260.189	25.697	1,28	12,51
3	Obat Hewan Lainnya	586	951	928	1.820	545	1.143	903	806	624	1.157	1.109	1.892	12.465	1.190	-37,09	103,06
E. Benih/bibit		465	434	601	792	585	490	699	754	644	462	407	428	6.761	356	-16,81	-23,47
1	Telur yang difertilisasi untuk inkubasi dari Unggas	63	42	43	45	64	95	61	74	66	50	53	706	16	-69,62	-74,62	
2	Mani dari Produk Hewan Lainnya	402	393	558	747	521	394	638	679	578	412	357	375	6.054	340	-9,38	-15,44
3	Benih/bibit Lainnya	-	-	-	-	-	-	-	-	-	-	-	-	-	-	-	-
	Total	345.095	335.159	358.705	452.628	459.262	408.675	435.187	403.388	430.031	468.110	458.365	597.594	5.152.200	367.469	-38,51	6,48

Sumber : Badan Pusat Statistik, diolah Pusdatin

Keterangan : Cakupan kode HS yang digunakan sesuai dengan BTKI 2022

Ekspor 2021-2023 dan impor 2023 angka revisi kedua, exm 2024 angka revisi

(MDN)

Tabel 26. Neraca Volume Perdagangan Komoditas Peternakan Indonesia, Januari-Desember 2025 dan Januari 2026

No	Komoditas	2025												2026	Pertumb. Jan'26 thd Des'25 (%)	Pertumb. Jan'26 thd Jan'25 (%)	
		Januari	Februari	Maret	April	Mei	Juni	Juli	Agustus	September	Oktober	November	Desember	Jan-Des	Januari		
A. Ternak Hidup		-3.852	-15.370	-12.570	-23.368	-18.022	-14.892	-19.357	-14.108	-21.595	-17.661	-19.694	-27.785	-208.276	-2.087	92,49	45,81
1	Sapi	-3.803	-15.374	-12.569	-23.326	-17.972	-14.837	-19.176	-13.834	-21.271	-17.010	-19.155	-27.659	-205.988	-2.111	92,37	44,48
2	Babi	-	-	-	-	-	-	-	-	-	-	-	-	-	-	-	-
3	Kambing	-	-	-	-	-	-	-	-	-	-	-	-	-	-	-	-
4	Biri-biri	-60	-	-	-	-59	-14	-	-3	-	-	-	-	-13	-	-	100,00
5	Unggas	2	-1	-3	-3	-4	-5	-0	-3	-3	52	-2	-2	27	107	5.295,99	4.550,96
6	Ternak Hidup Lainnya	8	4	2	-36	12	-32	-176	-264	-321	-703	-537	-124	-2.166	-83	33,12	-1.081,67
B. Hasil Ternak		-44.594	-37.242	-37.666	-55.139	-59.021	-41.069	-41.760	-37.473	-37.123	-47.209	-49.641	-76.732	-564.669	-43.449	43,38	2,57
1	Daging Sapi	-18.231	-5.791	-8.203	-17.265	-23.108	-16.932	-19.134	-17.056	-19.659	-29.538	-27.231	-31.557	-233.706	-18.034	42,85	1,08
2	Daging Babi	-591	-660	-886	-882	-614	-1.041	-1.039	-647	-358	-342	-782	-8.624	-577	26,23	2,36	
3	Daging Kambing/Domba	-137	-223	-165	-544	-23	0	0	-	-251	-	-0	-	-1.342	-	100,00	
4	Daging Unggas	4.381	5.322	4.016	4.004	5.905	3.890	5.854	6.367	5.601	5.271	4.176	3.532	58.318	4.873	37,97	11,23
5	Susu dan Kepala Susu	-21.740	-26.024	-21.569	-24.898	-28.551	-17.146	-18.977	-17.618	-14.980	-16.959	-16.361	-28.301	-253.126	-20.270	28,38	6,76
6	Telur Unggas	-7	21	39	93	350	424	181	305	253	277	378	126	2.439	373	196,51	5.156,28
-	- Segar	249	188	210	302	637	584	509	512	539	540	556	441	5.269	610	38,10	144,66
-	- Olahan	-257	-167	-171	-209	-286	-160	-328	-208	-286	-264	-178	-316	-2.830	-237	24,94	7,60
7	Lemak	7.046	8.714	8.691	6.682	8.489	8.334	13.230	10.517	10.238	11.305	8.553	9.208	111.006	9.018	-2,07	27,99
8	Sarang Burung Walet	99	110	131	53	103	78	79	100	106	103	100	116	1.177	138	19,73	40,04
9	Madu	-67	-36	-127	-288	-101	-332	-299	-60	-414	-349	-121	-326	-2.520	-297	8,62	-346,09
10	Hasil Ternak Lainnya	-15.346	-18.675	-19.593	-22.094	-21.470	-18.345	-21.655	-19.380	-17.659	-16.975	-18.354	-28.748	-238.292	-18.673	35,05	-21,68
C. Produk Hewani Non Pangan		-62.632	-57.516	-59.051	-57.030	-63.391	-69.533	-73.175	-66.579	-73.168	-68.411	-56.477	-62.044	-769.006	-51.602	16,83	17,61
1	Kulit	-9.516	-6.593	-6.499	-8.165	-7.761	-7.794	-8.945	-7.096	-8.885	-7.678	-6.470	-9.633	-95.034	-9.541	0,96	-0,26
2	Bulu	-5.328	-5.513	-5.285	-1.945	-3.572	-4.422	-5.205	-5.910	-5.617	-5.069	-2.667	-3.892	-54.424	-1.903	51,11	64,29
3	Wol	-55	-62	-10	-94	-14	-13	-47	-50	-10	-14	-19	-79	-466	-53	33,30	4,04
-	- Segar	-	-	-0	-0	-0	-0	-	-	-0	-0	-	-0	-	-	100,00	-
-	- Olahan	-55	-62	-10	-94	-14	-13	-47	-50	-10	-14	-19	-79	-466	-53	33,30	4,04
4	Pakan Hewan	-49.043	-46.733	-49.343	-47.918	-52.589	-57.707	-59.661	-54.236	-59.634	-56.180	-47.844	-48.974	-629.861	-41.353	15,56	15,68
-	- Segar	-801	-758	-361	-297	-629	-920	-698	-960	-1.272	-1.984	-955	-2.446	-12.083	-1.075	56,06	-34,12
-	- Olahan	-48.242	-45.975	-48.981	-47.621	-51.961	-56.787	-58.963	-53.276	-58.361	-54.196	-46.889	-46.527	-617.778	-40.278	13,43	16,51
5	Produk Hewani Non Pangan Lainnya	1.310	1.385	2.086	1.092	544	402	683	713	978	530	523	533	10.780	1.247	133,77	-4,83
D. Obat Hewan		-2.509	1.578	2.387	-2.011	7.695	6.100	13.771	10.051	9.574	17.422	22.496	13.622	100.176	11.802	-13,36	570,46
1	Vaksin untuk Obat Hewan	-29	-7	64	-17	-29	4	-1	21	12	-13	-13	35	25	27	-21,25	192,74
2	Premix dan Lisin	-2.543	1.603	2.347	-1.972	7.723	6.144	13.768	10.037	9.584	17.447	22.538	13.603	100.279	11.777	-13,43	563,13
3	Obat Hewan Lainnya	64	-19	-24	-22	1	-47	5	-7	-22	-11	-29	-16	-129	-2	86,10	-103,44
E. Benih/bibit		-258	-351	-416	-567	-445	-385	-536	-613	-312	-238	-175	-333	-4.631	-227	31,92	12,12
1	Telur yang difertilisasi untuk inkubasi dari Unggas	59	82	84	130	93	95	125	138	167	124	123	67	1.287	47	-29,53	-19,24
2	Mari dari Produk Hewan Lainnya	-317	-433	-500	-697	-539	-480	-661	-751	-479	-362	-298	-401	-5.917	-274	31,52	13,44
3	Benih/bibit Lainnya	-	-	-	-	-	-	-	-	-	-	-	0	0	-	-100,00	-
Total		-113.845	-108.902	-107.317	-138.116	-133.185	-119.780	-121.057	-108.721	-122.625	-116.096	-103.490	-153.273	-1.446.405	-85.563	44,18	24,84

Sumber : Badan Pusat Statistik, diolah Pusdatin

Keterangan : Cakupan kode HS yang digunakan sesuai dengan BTKI 2022

Ekspor 2021-2023 dan impor 2023 angka revisi kedua, exim 2024 angka revisi

(MDN)

Tabel 27. Neraca Nilai Perdagangan Komoditas Peternakan Indonesia, Januari-Desember 2025 dan Januari 2026

(USD 000)

No	Komoditas	2025												2026	Pertumb. Jan'26 thd Des'25 (%)	Pertumb. Jan'26 thd Jan'25 (%)	
		Januari	Februari	Maret	April	Mei	Juni	Juli	Agustus	September	Oktober	November	Desember	Jan-Des	Januari		
A. Ternak Hidup		-10.270	-45.672	-40.529	-69.095	-54.081	-45.594	-55.669	-39.554	-65.073	-58.360	-72.031	-100.878	-656.805	-8.558	91,52	16,66
1	Sapi	-10.617	-42.291	-35.710	-65.077	-49.001	-40.585	-50.438	-36.763	-60.553	-52.175	-64.750	-96.804	-604.764	-7.696	92,05	27,52
2	Babi	-	-	-	-	-	-	-	-	-	-	-	-	-	-	-	-
3	Kambing	-	-	-	-	-	-181	-196	-53	-	-	-	-	-	-	-	-
4	Biri-biri	-744	-	-	-	-386	-143	-	-40	-	-	-	-	-1.313	-	-	100,00
5	Unggas	-122	-3.525	-5.238	-3.785	-5.332	-4.703	-3.637	-2.142	-3.603	-2.915	-6.206	-3.597	-44.806	-496	86,21	-307,33
6	Ternak Hidup Lainnya	1.213	144	419	-233	638	19	-1.398	-556	-916	-3.270	-1.076	-476	-5.492	-367	22,97	-130,25
B. Hasil Ternak		-103.190	-86.085	-94.385	-182.313	-188.191	-145.547	-153.994	-142.412	-136.182	-174.803	-181.933	-273.879	-1.862.916	-134.313	50,96	-30,16
1	Daging Sapi	-61.286	-18.498	-25.147	-60.786	-84.952	-69.503	-80.913	-70.880	-78.680	-111.539	-106.970	-129.785	-898.940	-71.745	44,72	-17,07
2	Daging Babi	-2.194	-2.536	-3.388	-3.618	-2.595	-4.155	-4.341	-2.894	-1.548	-1.344	-3.063	-3.199	-34.877	-2.588	19,09	-17,97
3	Daging Kambing/Domba	-520	-1.079	-979	-2.768	-133	1	5	-	-1.487	-	-	-	-6.959	-	-	100,00
4	Daging Unggas	16.861	21.600	15.734	16.340	21.859	14.837	21.279	23.101	20.576	16.337	16.078	11.982	216.583	14.228	18,75	-15,62
5	Susu dan Kepala Susu	-74.975	-85.496	-80.464	-88.728	-97.579	-85.673	-67.605	-72.783	-64.398	-68.718	-64.222	-103.855	-934.676	-78.669	24,25	-4,93
6	Telur Unggas	-1.225	-822	-846	-876	-846	-73	-1.280	-425	-1.008	-977	-249	-1.463	-10.089	-566	61,28	53,75
	- Segar	425	321	363	542	1.173	1.078	931	931	978	997	1.024	812	9.573	1.096	34,99	157,64
	- Olahan	-1.650	-1.143	-1.209	-1.417	-2.019	-1.150	-2.211	-1.355	-1.986	-1.974	-1.273	-2.274	-19.663	-1.662	26,92	-0,73
7	Lemak	7.845	8.232	9.135	6.936	8.325	6.949	11.390	9.352	9.336	10.967	7.786	8.493	104.745	8.992	4,70	13,34
8	Sarang Burung Walet	49.994	42.843	52.858	20.625	37.245	25.853	29.940	41.089	43.722	45.686	39.960	43.561	473.376	55.784	28,06	11,58
9	Madu	-247	-377	-388	-904	-915	-1.112	-1.005	-539	-1.589	-954	-700	-885	-9.614	-1.047	-18,31	-324,22
10	Hasil Ternak Lainnya	-37.444	-49.951	-60.901	-68.535	-68.600	-52.470	-61.464	-68.453	-61.107	-64.260	-70.552	-98.727	-762.463	-58.601	40,64	-56,50
C. Produk Hewan Non Pangan		-95.795	-72.797	-80.247	-93.270	-91.458	-101.470	-97.674	-87.186	-88.555	-93.626	-72.791	-85.400	-1.060.269	-85.210	0,22	11,05
1	Kulit	-54.329	-33.895	-38.799	-52.155	-39.365	-44.502	-47.483	-42.600	-43.515	-50.129	-34.252	-44.824	-525.848	-47.024	-4,91	13,45
2	Bulu	-6.190	-6.379	-8.984	-8.147	-12.022	-14.147	-7.286	-6.572	-6.521	-5.312	-3.262	-4.688	-89.511	-4.949	-5,55	20,05
3	Wol	-419	-374	-45	-709	-153	-170	-481	-445	-147	-176	-249	-596	-3.963	-479	19,70	-14,38
	- Segar	-	-	-0	-0	-0	-0	-	-	-0	-	-	-0	-1	-	100,00	-
	- Olahan	-419	-374	-45	-708	-153	-170	-481	-445	-147	-176	-249	-596	-3.962	-479	19,64	-14,38
4	Pakan Hewan	-34.811	-32.581	-33.057	-32.414	-40.114	-42.911	-42.827	-37.866	-38.760	-37.176	-35.213	-36.312	-444.044	-33.181	8,62	4,68
	- Segar	-225	-140	291	-816	475	-311	303	-215	237	280	28	-125	-219	-267	-114,22	-18,66
	- Olahan	-34.586	-32.441	-33.347	-31.598	-40.589	-42.600	-43.130	-37.651	-38.997	-37.456	-35.241	-36.188	-443.825	-32.914	9,05	4,83
5	Produk Hewan Non Pangan Lainnya	-47	433	637	154	197	259	404	297	389	-832	185	1.022	3.097	423	-58,60	1008,96
D. Obat Hewan		-14.976	-11.523	-9.168	-16.223	-5.172	-12.384	-3.382	-1.822	-4.399	3.362	6.066	-1.821	-71.444	-1.264	30,62	91,56
1	Vaksin untuk Obat Hewan	-2.510	-4.640	102	-4.037	-2.858	-3.533	-3.645	-3.464	-2.870	-3.946	-3.224	-2.304	-36.928	-1.966	14,67	21,70
2	Premix dan Lysin	-12.050	-5.953	-8.345	-10.372	-1.784	-7.741	1.131	2.437	-909	8.451	10.388	2.375	-22.373	1.830	-22,94	115,18
3	Obat Hewan Lainnya	-415	-931	-925	-1.815	-529	-1.110	-868	-795	-621	-1.144	-1.098	-1.892	-12.142	-1.128	40,40	-171,41
E. Benih/bibit		-338	-221	-176	-251	-245	-186	-159	-430	-237	-61	108	-100	-2.297	-104	-3,56	69,34
1	Telur yang difertilisasi untuk inkubasi dari Unggas	61	172	283	488	208	205	471	250	341	351	465	275	3.569	236	-14,08	286,92
2	Mani dari Produk Hewan Lainnya	-399	-393	-459	-739	-453	-391	-630	-679	-578	-412	-357	-375	-5.866	-340	9,38	14,80
3	Benih/bibit Lainnya	-	-	-	-	-	-	-	-	-	-	-	0	0	-	-100,00	-
Total		-224.568	-216.299	-224.506	-361.153	-339.147	-305.181	-310.878	-271.404	-294.446	-323.489	-320.582	-462.078	-3.653.730	-229.448	50,34	-2,17

Sumber : Badan Pusat Statistik, diolah Pusdatin

Keterangan : Cakupan kode HS yang digunakan sesuai dengan BTKI 2022

Eksport 2021-2023 dan impor 2023 angka revisi kedua, exim 2024 angka revisi

(MDN)

PERKEMBANGAN INFLASI MAKANAN

FEBRUARI 2026

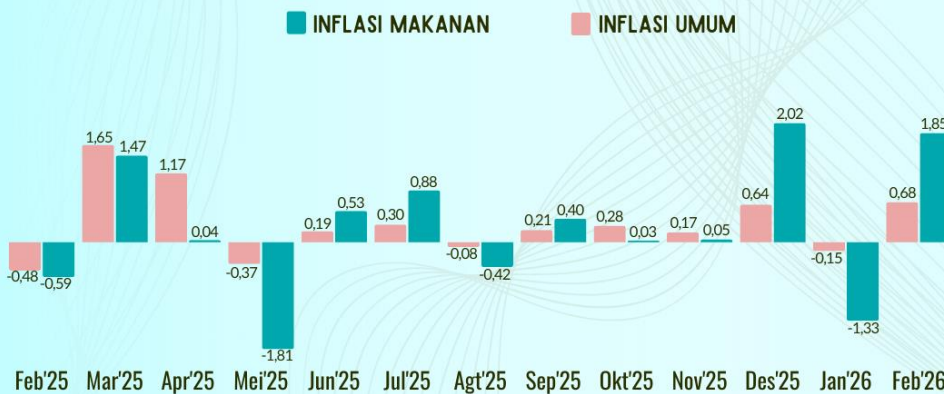

INFLASI UMUM DAN MAKANAN

- Tingkat inflasi umum bulan Februari 2026 sebesar 0,68%, dengan Indeks Harga Konsumen (IHK) sebesar 110,50
- Terjadi inflasi makanan sebesar 1,85% pada bulan Februari 2026 dengan Indeks Harga Konsumen (IHK) sebesar 115,31

INFLASI SUBKELOMPOK MAKANAN MINUMAN DAN TEMBAKAU



MAKANAN

Subkelompok ini mengalami inflasi pada bulan Februari sebesar 1,85%.



MINUMAN BERALKOHOL

Subkelompok ini mengalami inflasi pada bulan Februari sebesar 0,10%.



MINUMAN YANG TIDAK BERALKOHOL

Subkelompok ini mengalami inflasi pada bulan Februari sebesar 0,19%.



ROKOK DAN TEMBAKAU

Subkelompok ini mengalami inflasi pada bulan Februari sebesar 0,42%.

Disusun Oleh: Pusdatin Kementerian Pertanian

Tabel 28. Indeks Harga Konsumen Perkotaan di Indonesia Februari 2025 dan Januari - Februari 2026 (Tahun Dasar 2022=100)

	KELOMPOK/SUB KELOMPOK	2025	Rata-rata 2025	2026	
		Februari		Januari	Februari
000	U M U M	105,48	108,13	109,75	110,50
010	MAKANAN, MINUMAN, DAN TEMBAKAU	112,10	113,21	114,28	116,04
011	Makanan	111,20	112,29	113,22	115,31
012	Minuman yang Tidak Beralkohol	111,04	111,97	112,91	113,12
013	Minuman Beralkohol	103,39	103,74	104,35	104,45
014	Rokok dan Tembakau	118,94	120,33	122,42	122,93
020	PAKAIAN DAN ALAS KAKI	103,49	103,92	104,06	104,25
030	PERUMAHAN, AIR, LISTRIK, DAN BAHAN BAKAR RUMAH TANGGA	89,85	101,44	104,32	104,4
040	PERLENGKAPAN, PERALATAN, DAN PEMELIHARAAN RUTIN RUMAH TANGGA	104,01	104,06	104,18	104,23
050	KESEHATAN	105,24	105,81	106,76	106,93
060	TRANSPORTASI	110,07	109,99	110,32	110,2
070	INFORMASI, KOMUNIKASI, DAN JASA KEUANGAN	99,41	99,26	99,21	99,32
080	REKREASI, OLAHRAGA, DAN BUDAYA	104,59	104,99	105,57	105,59
090	PENDIDIKAN	105,07	105,58	106,23	106,24
100	PENYEDIAAN MAKANAN DAN MINUMAN/RESTORAN	107,14	107,65	108,41	108,61
110	PERAWATAN PRIBADI DAN JASA LAINNYA	115,37	120,65	131,24	134,59

Sumber : BPS

(YS)

Tabel 29. Inflasi Menurut Kelompok dan Sub Kelompok Februari 2025 dan Januari - Februari 2026 (Tahun Dasar 2022=100)

	KELOMPOK/SUB KELOMPOK	2025	Inflasi Tahun 2025	2026		Inflasi Tahun Kalender	Inflasi Tahun ke Tahun
		Februari		Januari	Februari		
000	U M U M	-0,48	2,92	-0,15	0,68	0,53	4,76
010	MAKANAN, MINUMAN, DAN TEMBAKAU	-0,40	4,58	-1,03	1,54	0,49	3,51
011	Makanan	-0,59	4,95	-1,33	1,85	0,49	3,70
012	Minuman yang Tidak Beralkohol	0,52	2,77	0,11	0,19	0,29	1,87
013	Minuman Beralkohol	-0,25	1,08	0,12	0,10	0,21	1,03
014	Rokok dan Tembakau	0,24	3,40	0,24	0,42	0,66	3,35
020	PAKAIAN DAN ALAS KAKI	0,01	0,66	0,00	0,18	0,18	0,73
030	PERUMAHAN, AIR, LISTRIK, DAN BAHAN BAKAR RUMAH TANGGA	-3,59	1,62	0,06	0,08	0,13	16,19
040	PERLENGKAPAN, PERALATAN, DAN PEMELIHARAAN RUTIN RUMAH TANGGA	0,00	0,20	0,10	0,05	0,14	0,21
050	KESEHATAN	0,17	1,83	0,20	0,16	0,36	1,61
060	TRANSPORTASI	0,36	1,23	-0,46	-0,11	-0,57	0,12
070	INFORMASI, KOMUNIKASI, DAN JASA KEUANGAN	0,01	-0,28	0,01	0,11	0,12	-0,09
080	REKREASI, OLAHRAGA, DAN BUDAYA	0,11	1,17	0,09	0,02	0,10	0,96
090	PENDIDIKAN	0,01	1,22	0,03	0,01	0,04	1,11
100	PENYEDIAAN MAKANAN DAN MINUMAN/RESTORAN	0,17	1,46	0,19	0,18	0,38	1,37
110	PERAWATAN PRIBADI DAN JASA LAINNYA	1,29	13,33	2,28	2,55	4,89	16,66

Sumber : BPS

(YS)

Nilai Tukar Petani

FEBRUARI 2026

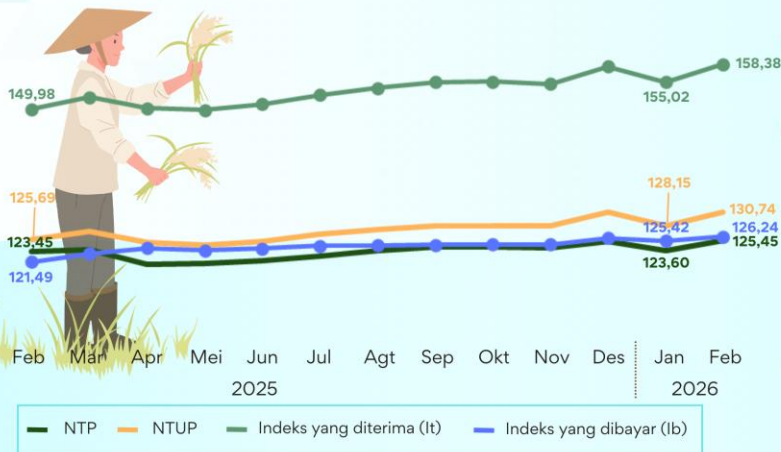

NTP **1,50%** ↑
dibandingkan Januari 2026

NTUP **2,02%** ↑
dibandingkan Januari 2026

It **2,17%** ↑
dibandingkan Januari 2026

Ib **0,65%** ↑
dibandingkan Januari 2026

Komoditas Penyumbang:

- Cabai Rawit
- Kelapa Sawit
- Karet
- Bawang Merah

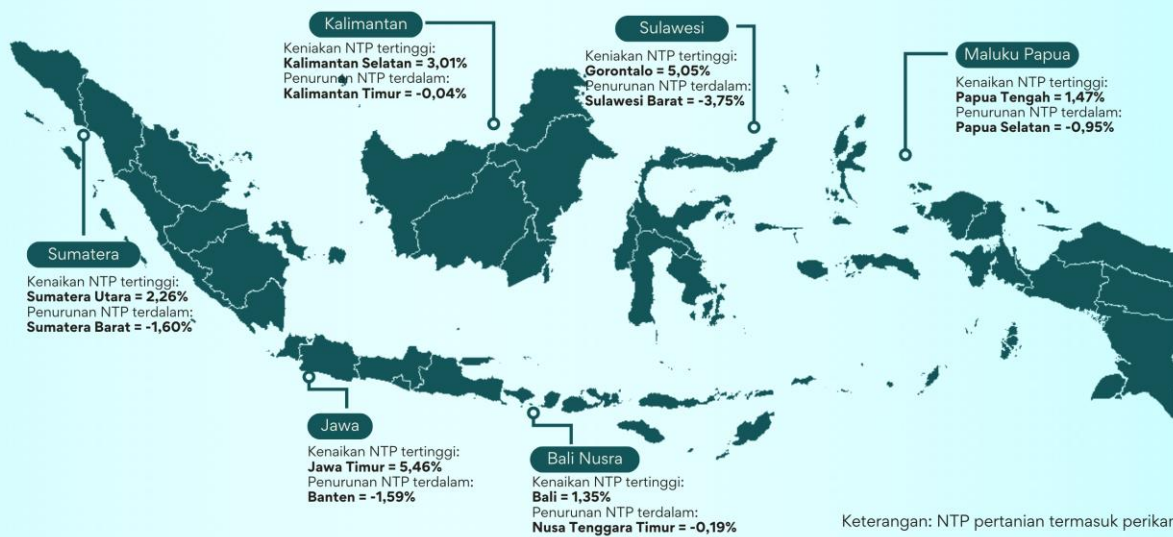

Nilai Tukar Petani Subsektor Pertanian

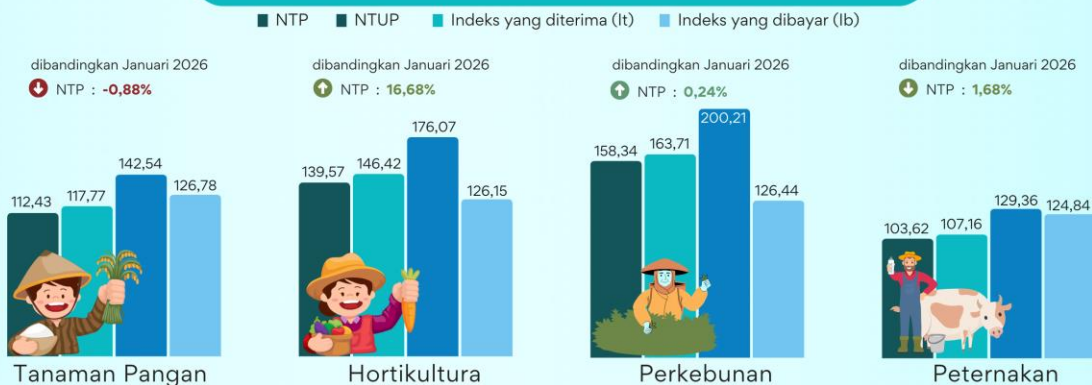

Disusun Oleh: Pusdatin - Kementerian Pertanian

**Tabel 30. Nilai Tukar Petani Nasional (2018=100),
Februari 2025 dan Januari - Februari 2026**

No.	Rincian	2025	2026		Pertumb. Feb'26 thd Jan'26 (%)	Pertumb. Feb'26 thd Feb'25 (%)
		Februari	Januari	Februari		
1	Indeks Harga yang Diterima Petani	149,98	155,02	158,38	2,17	5,60
2	Indeks Harga yang Dibayar Petani	121,49	125,42	126,24	0,65	3,92
3	Konsumsi Rumah Tangga	122,73	127,58	128,75	0,91	4,90
4	Makanan, Minuman Dan Tembakau	129,19	133,29	135,26	1,48	4,69
5	Pakaian Dan Alas Kaki	124,61	128,00	128,33	0,26	2,98
6	Perumahan, Air, Listrik Dan Bahan Bakar Lainnya	90,51	111,37	111,50	0,12	23,19
7	Perlengkapan, Peralatan Dan Pemeliharaan Rutin Rumah Tangga	119,91	121,92	122,05	0,11	1,79
8	Kesehatan	118,23	120,07	120,24	0,14	1,71
9	Transportasi	121,91	122,40	121,85	-0,45	-0,05
10	Informasi, Komunikasi, Dan Jasa Keuangan	104,56	103,89	103,92	0,03	-0,61
11	Rekreasi, Olahraga, Dan Budaya	117,43	119,73	119,82	0,07	2,04
12	Pendidikan	106,23	106,76	106,77	0,01	0,51
13	Penyediaan Makanan Dan Minuman/Restoran	116,78	119,19	119,37	0,15	2,22
14	Perawatan Pribadi Dan Jasa Lainnya	125,56	135,16	136,86	1,26	9,00
15	BPPBM	119,32	120,97	121,14	0,14	1,52
16	Bibit	117,36	121,03	121,25	0,18	3,31
17	Pupuk, Pestisida, Obat, dan Pakan	120,17	118,58	118,61	0,02	-1,30
18	Sewa dan Pengeluaran Lainnya	110,06	112,88	112,98	0,08	2,66
19	Transportasi Dan Komunikasi	124,95	126,01	125,61	-0,32	0,53
20	Barang Modal	114,32	116,16	116,34	0,16	1,77
21	Upah Buruh	120,57	123,55	124,03	0,39	2,87
22	Nilai Tukar Petani	123,45	123,60	125,45	1,50	1,62
23	Nilai Tukar Usaha Pertanian	125,69	128,15	130,74	2,02	4,01

Sumber : Badan Pusat Statistik

(SHM)

Keterangan : Tahun 2025 dan 2026 menggunakan tahun dasar 2018 (2018=100)

**Tabel 31. Nilai Tukar Petani Nasional Tanpa Ikan (2018=100),
Februari 2025 dan Januari - Februari 2026**

No.	Rincian	2025	2026		Pertumb. Feb'26 thd Jan'26 (%)	Pertumb. Feb'26 thd Feb'25 (%)
		Februari	Januari	Februari		
1	Indeks Harga yang Diterima Petani	150,92	155,95	159,37	2,19	5,60
2	Indeks Harga yang Dibayar Petani	121,54	125,53	126,37	0,67	3,97
3	Konsumsi Rumah Tangga	122,74	127,61	128,79	0,93	4,93
4	Makanan, Minuman Dan Tembakau	129,21	133,33	135,33	1,50	4,73
5	Pakaian Dan Alas Kaki	124,71	128,15	128,48	0,26	3,03
6	Perumahan, Air, Listrik Dan Bahan Bakar Lainnya	90,42	111,36	111,49	0,11	23,30
7	Perlengkapan, Peralatan Dan Pemeliharaan Rutin Rumah Tangga	119,98	122,02	122,15	0,11	1,81
8	Kesehatan	118,26	120,12	120,29	0,14	1,72
9	Transportasi	121,91	122,39	121,83	-0,46	-0,07
10	Informasi, Komunikasi, Dan Jasa Keuangan	104,54	103,88	103,91	0,03	-0,60
11	Rekreasi, Olahraga, Dan Budaya	117,49	119,84	119,93	0,07	2,08
12	Pendidikan	106,25	106,79	106,80	0,01	0,52
13	Penyediaan Makanan Dan Minuman/Restoran	116,85	119,30	119,49	0,16	2,26
14	Perawatan Pribadi Dan Jasa Lainnya	125,62	135,23	136,93	1,25	9,00
15	BPPBM	119,38	121,07	121,25	0,15	1,57
16	Bibit	117,40	121,15	121,36	0,17	3,37
17	Pupuk, Pestisida, Obat, dan Pakan	120,24	118,50	118,52	0,01	-1,43
18	Sewa dan Pengeluaran Lainnya	110,12	112,90	113,00	0,08	2,61
19	Transportasi Dan Komunikasi	125,04	126,16	125,75	-0,33	0,57
20	Barang Modal	114,45	116,33	116,52	0,16	1,80
21	Upah Buruh	120,69	123,84	124,38	0,43	3,06
22	Nilai Tukar Petani	124,17	124,24	126,11	1,51	1,57
23	Nilai Tukar Usaha Pertanian	126,42	128,81	131,43	2,04	3,97

Sumber : Badan Pusat Statistik

(SHM)

Keterangan : Tahun 2024 dan 2025 menggunakan tahun dasar 2018 (2018=100)

**Tabel 32. NTP Nasional Sub Sektor Tanaman Pangan (2018=100),
Februari 2025 dan Januari - Februari 2026**

No.	Rincian	2025	2026		Pertumb. Feb'26 thd Jan'26 (%)	Pertumb. Feb'26 thd Feb'25 (%)
		Februari	Januari	Februari		
1	Indeks Harga yang Diterima Petani	133,66	142,65	142,54	-0,08	6,65
2	Padi	136,89	144,72	144,84	0,08	5,81
3	Palawija	126,05	136,96	136,61	-0,25	8,38
4	Indeks Harga yang Dibayar Petani	121,98	125,77	126,78	0,81	3,94
5	Konsumsi Rumah Tangga	122,82	127,62	129,00	1,08	5,04
6	Makanan, Minuman Dan Tembakau	129,48	133,46	135,84	1,79	4,92
7	Pakaian Dan Alas Kaki	125,49	128,94	129,30	0,28	3,04
8	Perumahan, Air, Listrik Dan Bahan Bakar Lainnya	90,42	111,17	111,29	0,11	23,09
9	Perlengkapan, Peralatan Dan Pemeliharaan Rutin Rumah Tangga	120,09	122,17	122,29	0,10	1,83
10	Kesehatan	118,41	120,21	120,42	0,17	1,70
11	Transportasi	122,17	122,55	121,87	-0,55	-0,25
12	Informasi, Komunikasi, Dan Jasa Keuangan	104,55	103,89	103,91	0,02	-0,61
13	Rekreasi, Olahraga, Dan Budaya	118,05	120,36	120,45	0,07	2,03
14	Pendidikan	106,30	106,99	106,99	0,01	0,66
15	Penyediaan Makanan Dan Minuman/Restoran	117,56	120,09	120,29	0,16	2,32
16	Perawatan Pribadi Dan Jasa Lainnya	125,65	134,99	136,66	1,24	8,76
17	BPPBM	119,82	120,94	121,04	0,09	1,02
18	Bibit	119,61	122,41	122,53	0,09	2,44
19	Pupuk dan Pestisida	119,10	115,97	115,91	-0,05	-2,68
20	Sewa dan Pengeluaran Lainnya	111,91	113,86	113,92	0,05	1,80
21	Transportasi Dan Komunikasi	126,92	128,11	127,68	-0,34	0,60
22	Barang Modal	115,08	116,92	117,07	0,13	1,73
23	Upah Buruh	122,30	125,22	125,52	0,24	2,63
24	Nilai Tukar Petani	109,57	113,43	112,43	-0,88	2,61
25	Nilai Tukar Usaha Pertanian	111,55	117,96	117,77	-0,16	5,57

Sumber : Badan Pusat Statistik

(SHM)

Keterangan : Tahun 2024 dan 2025 menggunakan tahun dasar 2018 (2018=100)

**Tabel 33. NTP Nasional Sub Sektor Hortikultura (2018=100),
Februari 2025 dan Januari - Februari 2026**

No.	Rincian	2025	2026		Pertumb. Feb'26 thd Jan'26 (%)	Pertumb. Feb'26 thd Feb'25 (%)
		Februari	Januari	Februari		
1	Indeks Harga yang Diterima Petani	146,01	149,89	176,07	17,46	20,59
2	Sayur-sayuran	156,43	159,34	193,22	21,26	23,51
3	Buah-buahan	114,58	117,90	120,05	1,82	4,77
4	Tanaman Obat	123,97	126,83	128,88	1,62	3,96
5	Indeks Harga yang Dibayar Petani	121,49	125,31	126,15	0,67	3,83
6	Konsumsi Rumah Tangga	123,21	127,69	128,80	0,87	4,54
7	Makanan, Minuman Dan Tembakau	129,09	133,11	135,01	1,42	4,58
8	Pakaian Dan Alas Kaki	125,53	128,94	129,36	0,33	3,05
9	Perumahan, Air, Listrik Dan Bahan Bakar Lainnya	96,48	113,77	113,92	0,13	18,08
10	Perlengkapan, Peralatan Dan Pemeliharaan Rutin Rumah Tangga	120,48	122,46	122,60	0,11	1,76
11	Kesehatan	118,55	120,35	120,51	0,13	1,65
12	Transportasi	121,45	121,72	121,09	-0,52	-0,29
13	Informasi, Komunikasi, Dan Jasa Keuangan	103,87	103,21	103,23	0,03	-0,62
14	Rekreasi, Olahraga, Dan Budaya	118,07	120,47	120,57	0,08	2,12
15	Pendidikan	106,69	107,49	107,50	0,01	0,75
16	Penyediaan Makanan Dan Minuman/Restoran	117,11	119,54	119,74	0,17	2,24
17	Perawatan Pribadi Dan Jasa Lainnya	127,78	139,65	141,85	1,57	11,01
18	BPPBM	117,77	119,96	120,25	0,25	2,11
19	Bibit	113,97	119,81	120,73	0,77	5,94
20	Pupuk dan Pestisida	116,39	115,60	115,65	0,04	-0,64
21	Sewa dan Pengeluaran Lainnya	113,30	115,10	115,16	0,05	1,64
22	Transportasi Dan Komunikasi	127,12	128,03	127,52	-0,39	0,32
23	Barang Modal	113,88	115,72	115,85	0,11	1,73
24	Upah Buruh	121,77	125,01	125,41	0,33	2,99
25	Nilai Tukar Petani	120,18	119,62	139,57	16,68	16,13
26	Nilai Tukar Usaha Pertanian	123,98	124,95	146,42	17,18	18,10

Sumber : Badan Pusat Statistik

(SHM)

Keterangan : Tahun 2024 dan 2025 menggunakan tahun dasar 2018 (2018=100)

**Tabel 34. NTP Nasional Sub Sektor Perkebunan Rakyat (2018=100),
Februari 2025 dan Januari - Februari 2026**

No.	Rincian	2025	2026		Pertumb. Feb'26 thd Jan'26 (%)	Pertumb. Feb'26 thd Feb'25 (%)
		Februari	Januari	Februari		
1	Indeks Harga yang Diterima Petani	201,06	198,79	200,21	0,71	-0,42
2	Tanaman Perkebunan Rakyat (TPR)	201,06	198,79	200,21	0,71	-0,42
3	Indeks Harga yang Dibayar Petani	121,48	125,85	126,44	0,47	4,08
4	Konsumsi Rumah Tangga	121,82	126,95	127,68	0,58	4,81
5	Makanan, Minuman Dan Tembakau	128,16	132,48	133,61	0,86	4,26
6	Pakaian Dan Alas Kaki	122,34	125,63	125,85	0,18	2,87
7	Perumahan, Air, Listrik Dan Bahan Bakar Lainnya	87,78	110,74	110,88	0,13	26,32
8	Perlengkapan, Peralatan Dan Pemeliharaan Rutin Rumah Tangga	118,92	120,83	120,96	0,11	1,72
9	Kesehatan	117,26	119,06	119,20	0,11	1,65
10	Transportasi	121,62	122,61	122,40	-0,17	0,64
11	Informasi, Komunikasi, Dan Jasa Keuangan	104,40	103,71	103,76	0,04	-0,62
12	Rekreasi, Olahraga, Dan Budaya	116,23	118,62	118,70	0,06	2,12
13	Pendidikan	105,30	105,35	105,38	0,03	0,08
14	Penyediaan Makanan Dan Minuman/Restoran	114,79	116,83	116,99	0,14	1,92
15	Perawatan Pribadi Dan Jasa Lainnya	123,86	132,79	134,31	1,15	8,44
16	BPPBM	120,42	122,01	122,29	0,23	1,55
17	Bibit	116,12	119,40	119,48	0,07	2,89
18	Pupuk dan Pestisida	123,74	122,50	122,66	0,12	-0,87
19	Sewa dan Pengeluaran Lainnya	110,24	111,95	112,08	0,12	1,67
20	Transportasi Dan Komunikasi	122,94	124,48	124,28	-0,16	1,09
21	Barang Modal	116,02	118,34	118,60	0,21	2,22
22	Upah Buruh	119,24	122,80	123,70	0,73	3,75
23	Nilai Tukar Petani	165,51	157,96	158,34	0,24	-4,33
24	Nilai Tukar Usaha Pertanian	166,97	162,94	163,71	0,48	-1,95

Sumber : Badan Pusat Statistik

Keterangan : Tahun 2024 dan 2025 menggunakan tahun dasar 2018 (2018=100)

(SHM)

**Tabel 35. NTP Nasional Sub Sektor Peternakan (2018=100),
Februari 2025 dan Januari - Februari 2026**

No.	Rincian	2025	2026		Pertumb. Feb'26 thd Jan'26 (%)	Pertumb. Feb'26 thd Feb'25 (%)
		Februari	Januari	Februari		
1	Indeks Harga yang Diterima Petani	121,31	126,59	129,36	2,18	6,63
2	Ternak Besar	120,24	126,03	126,61	0,46	5,30
3	Ternak Kecil	121,51	115,09	114,83	-0,23	-5,50
4	Unggas	119,80	127,19	133,63	5,07	11,54
5	Hasil Ternak	128,54	133,31	137,11	2,86	6,67
6	Indeks Harga yang Dibayar Petani	120,29	124,23	124,84	0,50	3,79
7	Konsumsi Rumah Tangga	123,88	128,64	129,96	1,02	4,91
8	Makanan, Minuman Dan Tembakau	130,37	134,49	136,72	1,66	4,87
9	Pakaian Dan Alas Kaki	125,81	129,22	129,57	0,27	2,99
10	Perumahan, Air, Listrik Dan Bahan Bakar Lainnya	91,35	111,56	111,69	0,12	22,26
11	Perlengkapan, Peralatan Dan Pemeliharaan Rutin Rumah Tangga	121,01	123,00	123,16	0,13	1,78
12	Kesehatan	119,42	121,44	121,57	0,11	1,80
13	Transportasi	122,16	122,28	121,51	-0,63	-0,53
14	Informasi, Komunikasi, Dan Jasa Keuangan	105,53	104,87	104,90	0,02	-0,60
15	Rekreasi, Olahraga, Dan Budaya	117,37	119,41	119,51	0,08	1,83
16	Pendidikan	107,67	108,33	108,34	0,01	0,62
17	Penyediaan Makanan Dan Minuman/Restoran	117,89	120,52	120,71	0,16	2,40
18	Perawatan Pribadi Dan Jasa Lainnya	127,13	137,31	139,08	1,29	9,40
19	BPPBM	117,41	120,60	120,71	0,09	2,81
20	Bibit	115,10	121,17	121,41	0,20	5,49
21	Obat-Obatan dan Pakan	119,99	121,37	121,39	0,01	1,17
22	Sewa dan Pengeluaran Lainnya	101,91	110,27	110,42	0,14	8,35
23	Transportasi Dan Komunikasi	121,03	121,07	120,42	-0,54	-0,50
24	Barang Modal	109,90	110,98	111,20	0,20	1,18
25	Upah Buruh	117,81	119,99	120,39	0,33	2,19
26	Nilai Tukar Petani	100,85	101,91	103,62	1,68	2,74
27	Nilai Tukar Usaha Pertanian	103,32	104,97	107,16	2,09	3,71

Sumber : Badan Pusat Statistik

(SHM)

Keterangan : Tahun 2024 dan 2025 menggunakan tahun dasar 2018 (2018=100)

**Tabel 36. Indeks Harga yang Diterima Petani (IT) Menurut Provinsi (2018=100),
Februari 2025 dan Januari - Februari 2026**

No.	Provinsi	2025	2026		Pertumb. Feb'26 thd Jan'26 (%)	Pertumb. Feb'26 thd Feb'25 (%)
		Februari	Januari	Februari		
1	Aceh	143,86	154,93	154,72	-0,14	7,55
2	Sumatera Utara	175,01	187,90	192,65	2,52	10,08
3	Sumatera Barat	158,91	160,81	158,76	-1,28	-0,10
4	Riau	225,67	229,79	233,90	1,79	3,64
5	Jambi	210,95	217,32	222,00	2,15	5,24
6	Sumatera Selatan	162,03	166,03	168,15	1,27	3,77
7	Bengkulu	254,44	264,91	265,83	0,35	4,48
8	Lampung	163,48	161,71	161,00	-0,44	-1,52
9	Kep. Bangka Belitung	183,86	190,25	191,64	0,73	4,23
10	Kepulauan Riau	125,52	127,69	127,51	-0,14	1,58
11	DKI Jakarta	120,49	127,48	127,48	0,00	5,80
12	Jawa Barat	135,52	141,91	145,13	2,27	7,09
13	Jawa Tengah	139,87	146,14	149,30	2,16	6,74
14	D.I. Yogyakarta	133,20	141,07	146,48	3,83	9,98
15	Jawa Timur	136,59	143,81	152,97	6,37	12,00
16	Banten	138,05	141,24	140,39	-0,60	1,70
17	Bali	128,10	129,92	132,41	1,92	3,36
18	Nusa Tenggara Barat	148,06	162,12	164,46	1,44	11,07
19	Nusa Tenggara Timur	119,70	122,05	121,97	-0,06	1,90
20	Kalimantan Barat	206,02	209,60	214,51	2,34	4,12
21	Kalimantan Tengah	169,71	175,62	177,93	1,32	4,84
22	Kalimantan Selatan	143,46	151,96	157,15	3,42	9,55
23	Kalimantan Timur	178,13	185,98	186,69	0,38	4,81
24	Kalimantan Utara	132,87	135,71	136,27	0,41	2,56
25	Sulawesi Utara	149,76	158,55	162,08	2,23	8,23
26	Sulawesi Tengah	149,21	127,34	125,56	-1,40	-15,85
27	Sulawesi Selatan	146,49	145,45	144,67	-0,54	-1,24
28	Sulawesi Tenggara	142,23	129,02	124,78	-3,29	-12,27
29	Gorontalo	134,15	143,55	152,88	6,50	13,97
30	Sulawesi Barat	182,36	166,43	160,73	-3,43	-11,86
31	Maluku	124,46	118,35	117,95	-0,35	-5,24
32	Maluku Utara	128,14	130,31	131,61	1,00	2,71
33	Papua Barat	115,46	121,22	120,96	-0,22	4,76
34	Papua Barat Daya	117,91	119,46	117,88	-1,33	-0,02
35	Papua	117,03	123,07	122,72	-0,29	4,87
36	Papua Selatan	124,67	128,56	127,31	-0,97	2,12
37	Papua Tengah	115,74	120,30	122,12	1,51	5,51
38	Papua Pegunungan	115,55	114,06	114,08	0,01	-1,27

Sumber : Badan Pusat Statistik

(SHM)

Keterangan : Tahun 2024 dan 2025 menggunakan tahun dasar 2018 (2018=100)

Tabel 37. Indeks Harga yang Dibayar Petani (IB) Menurut Provinsi (2018=100) Februari 2025 dan Januari - Februari 2026

No.	Provinsi	2025	2026		Pertumb. Feb'26 thd Jan'26 (%)	Pertumb. Feb'26 thd Feb'25 (%)
		Februari	Januari	Februari		
1	Aceh	118,05	123,78	123,56	-0,17	4,67
2	Sumatera Utara	120,73	124,58	124,91	0,26	3,46
3	Sumatera Barat	123,19	126,82	127,24	0,33	3,28
4	Riau	117,86	121,67	121,87	0,16	3,40
5	Jambi	120,95	125,36	125,83	0,38	4,04
6	Sumatera Selatan	123,39	128,05	128,95	0,70	4,51
7	Bengkulu	124,76	129,23	129,94	0,55	4,15
8	Lampung	121,47	126,17	126,96	0,62	4,52
9	Kep. Bangka Belitung	119,44	124,70	124,15	-0,44	3,94
10	Kepulauan Riau	116,93	119,73	119,34	-0,33	2,06
11	DKI Jakarta	110,92	114,45	115,38	0,82	4,02
12	Jawa Barat	119,37	122,69	123,73	0,85	3,65
13	Jawa Tengah	123,76	127,36	128,51	0,90	3,83
14	D.I. Yogyakarta	125,49	129,99	132,04	1,58	5,22
15	Jawa Timur	123,16	126,47	127,56	0,86	3,57
16	Banten	123,32	127,03	128,32	1,01	4,05
17	Bali	123,93	127,08	127,80	0,56	3,12
18	Nusa Tenggara Barat	120,76	124,41	125,30	0,72	3,77
19	Nusa Tenggara Timur	118,01	120,71	120,86	0,12	2,41
20	Kalimantan Barat	121,42	124,77	125,65	0,70	3,48
21	Kalimantan Tengah	125,60	130,41	130,52	0,08	3,92
22	Kalimantan Selatan	118,21	125,48	125,98	0,40	6,57
23	Kalimantan Timur	120,28	124,71	125,23	0,42	4,12
24	Kalimantan Utara	113,37	116,31	116,38	0,07	2,65
25	Sulawesi Utara	120,18	123,97	126,14	1,75	4,96
26	Sulawesi Tengah	121,35	125,71	126,40	0,55	4,16
27	Sulawesi Selatan	117,64	123,13	123,80	0,54	5,24
28	Sulawesi Tenggara	120,07	124,32	124,54	0,18	3,72
29	Gorontalo	119,16	123,76	125,47	1,38	5,29
30	Sulawesi Barat	121,28	130,41	130,84	0,33	7,89
31	Maluku	122,08	127,35	126,25	-0,87	3,41
32	Maluku Utara	121,36	127,94	128,61	0,52	5,97
33	Papua Barat	115,12	119,26	118,98	-0,23	3,35
34	Papua Barat Daya	114,45	119,10	118,33	-0,65	3,39
35	Papua	113,77	118,52	119,07	0,47	4,66
36	Papua Selatan	112,86	115,40	115,38	-0,02	2,24
37	Papua Tengah	115,11	119,27	119,31	0,03	3,65
38	Papua Pegunungan	115,44	117,89	118,00	0,09	2,22

Sumber : Badan Pusat Statistik

(SHM)

Keterangan : Tahun 2024 dan 2025 menggunakan tahun dasar 2018 (2018=100)

**Tabel 38. Nilai Tukar Petani (NTP) Menurut Provinsi (2018=100),
Februari 2025 dan Januari - Februari 2026**

No.	Provinsi	2025	2026		Pertumb. Feb'26 thd Jan'26 (%)	Pertumb. Feb'26 thd Feb'25 (%)
		Februari	Januari	Februari		
1	Aceh	121,86	125,17	125,21	0,03	2,75
2	Sumatera Utara	144,96	150,83	154,23	2,26	6,40
3	Sumatera Barat	128,99	126,80	124,77	-1,60	-3,27
4	Riau	191,47	188,87	191,93	1,62	0,24
5	Jambi	174,41	173,36	176,42	1,77	1,15
6	Sumatera Selatan	131,32	129,66	130,40	0,57	-0,70
7	Bengkulu	203,93	204,99	204,58	-0,20	0,32
8	Lampung	134,59	128,17	126,81	-1,06	-5,78
9	Kep. Bangka Belitung	153,93	152,57	154,36	1,17	0,28
10	Kepulauan Riau	107,35	106,65	106,85	0,18	-0,47
11	DKI Jakarta	108,63	111,39	110,49	-0,81	1,71
12	Jawa Barat	113,53	115,67	117,29	1,40	3,32
13	Jawa Tengah	113,01	114,75	116,18	1,24	2,80
14	D.I. Yogyakarta	106,14	108,53	110,94	2,22	4,52
15	Jawa Timur	110,90	113,71	119,92	5,46	8,13
16	Banten	111,95	111,18	109,41	-1,59	-2,26
17	Bali	103,37	102,23	103,61	1,35	0,24
18	Nusa Tenggara Barat	122,61	130,31	131,25	0,72	7,04
19	Nusa Tenggara Timur	101,43	101,11	100,92	-0,19	-0,50
20	Kalimantan Barat	169,67	167,99	170,72	1,63	0,62
21	Kalimantan Tengah	135,13	134,67	136,33	1,23	0,89
22	Kalimantan Selatan	121,36	121,10	124,74	3,01	2,79
23	Kalimantan Timur	148,10	149,14	149,08	-0,04	0,66
24	Kalimantan Utara	117,20	116,68	117,09	0,35	-0,10
25	Sulawesi Utara	124,61	127,89	128,50	0,48	3,12
26	Sulawesi Tengah	122,96	101,30	99,34	-1,94	-19,21
27	Sulawesi Selatan	124,53	118,12	116,86	-1,07	-6,16
28	Sulawesi Tenggara	118,45	103,78	100,19	-3,46	-15,42
29	Gorontalo	112,58	115,99	121,85	5,05	8,24
30	Sulawesi Barat	150,37	127,62	122,84	-3,75	-18,31
31	Maluku	101,95	92,93	93,42	0,53	-8,36
32	Maluku Utara	105,58	101,86	102,34	0,47	-3,07
33	Papua Barat	100,30	101,65	101,67	0,02	1,36
34	Papua Barat Daya	103,02	100,31	99,62	-0,68	-3,30
35	Papua	102,86	103,84	103,07	-0,75	0,20
36	Papua Selatan	110,47	111,40	110,34	-0,95	-0,12
37	Papua Tengah	100,54	100,87	102,35	1,47	1,80
38	Papua Pegunungan	100,09	96,75	96,67	-0,08	-3,41

Sumber : Badan Pusat Statistik

(SHM)

Keterangan : Tahun 2024 dan 2025 menggunakan tahun dasar 2018 (2018=100)

**Tabel 39. Nilai Tukar Usaha Pertanian (NTUP) Menurut Provinsi (2018=100),
Februari 2025 dan Januari - Februari 2026**

No.	Provinsi	2025	2026		Pertumb. Feb'26 thd Jan'26 (%)	Pertumb. Feb'26 thd Feb'25 (%)
		Februari	Januari	Februari		
1	Aceh	123,31	129,83	129,89	0,05	5,34
2	Sumatera Utara	144,78	153,53	157,19	2,38	8,57
3	Sumatera Barat	131,54	132,61	131,11	-1,13	-0,32
4	Riau	184,89	185,77	188,96	1,72	2,21
5	Jambi	175,40	179,05	182,43	1,89	4,01
6	Sumatera Selatan	132,47	133,58	134,65	0,80	1,65
7	Bengkulu	202,73	208,23	209,04	0,38	3,11
8	Lampung	135,91	133,01	132,44	-0,43	-2,55
9	Kep. Bangka Belitung	149,82	151,53	152,40	0,57	1,72
10	Kepulauan Riau	108,05	109,15	108,94	-0,19	0,82
11	DKI Jakarta	114,52	120,28	120,28	0,00	5,03
12	Jawa Barat	115,40	119,39	121,87	2,08	5,60
13	Jawa Tengah	115,81	119,20	121,62	2,03	5,02
14	D.I. Yogyakarta	108,89	112,45	116,57	3,67	7,06
15	Jawa Timur	113,88	118,57	125,89	6,18	10,55
16	Banten	116,01	116,65	115,81	-0,72	-0,17
17	Bali	109,17	108,72	110,81	1,93	1,50
18	Nusa Tenggara Barat	124,88	135,39	137,20	1,34	9,87
19	Nusa Tenggara Timur	104,24	105,30	105,03	-0,26	0,76
20	Kalimantan Barat	173,05	173,80	177,70	2,25	2,69
21	Kalimantan Tengah	137,99	140,39	142,37	1,41	3,17
22	Kalimantan Selatan	120,00	125,51	129,59	3,25	8,00
23	Kalimantan Timur	152,62	155,00	155,68	0,44	2,00
24	Kalimantan Utara	119,57	121,90	122,41	0,42	2,38
25	Sulawesi Utara	126,15	130,53	133,54	2,31	5,86
26	Sulawesi Tengah	123,21	103,70	102,25	-1,41	-17,02
27	Sulawesi Selatan	127,14	123,58	122,83	-0,61	-3,39
28	Sulawesi Tenggara	119,19	106,82	102,94	-3,64	-13,64
29	Gorontalo	114,46	123,16	131,03	6,39	14,48
30	Sulawesi Barat	157,51	140,95	135,59	-3,80	-13,91
31	Maluku	111,39	103,79	103,19	-0,58	-7,36
32	Maluku Utara	110,05	108,08	106,25	-1,69	-3,45
33	Papua Barat	104,21	107,46	107,23	-0,22	2,90
34	Papua Barat Daya	107,39	106,80	105,39	-1,32	-1,86
35	Papua	107,25	108,94	107,84	-1,01	0,56
36	Papua Selatan	113,50	114,49	113,38	-0,97	-0,11
37	Papua Tengah	103,79	108,48	110,12	1,51	6,09
38	Papua Pegunungan	101,74	99,48	99,48	0,00	-2,23

Sumber : Badan Pusat Statistik

(SHM)

Keterangan : Tahun 2024 dan 2025 menggunakan tahun dasar 2018 (2018=100)

Tabel 40. Indeks Harga yang Diterima Petani (IT) Tanpa Perikanan Menurut Provinsi (2018=100 Februari 2025 dan Januari - Februari 2026

No.	Provinsi	2025	2026		Pertumb.	Pertumb.
		Februari	Januari	Februari	Feb'26 thd Jan'26 (%)	Feb'26 thd Feb'25 (%)
1	Aceh	144,50	155,06	154,91	-0,10	7,21
2	Sumatera Utara	176,62	189,52	194,39	2,57	10,06
3	Sumatera Barat	159,75	161,50	159,37	-1,31	-0,23
4	Riau	229,06	233,16	237,36	1,80	3,63
5	Jambi	212,95	219,43	224,20	2,17	5,28
6	Sumatera Selatan	162,51	166,57	168,72	1,29	3,82
7	Bengkulu	256,05	266,52	267,41	0,33	4,43
8	Lampung	164,48	162,62	161,82	-0,49	-1,61
9	Kep. Bangka Belitung	189,12	194,76	196,62	0,95	3,96
10	Kepulauan Riau	127,91	129,45	128,62	-0,64	0,55
11	DKI Jakarta	-	-	-	-	-
12	Jawa Barat	135,58	142,12	145,33	2,26	7,19
13	Jawa Tengah	140,18	146,48	149,62	2,14	6,74
14	D.I. Yogyakarta	133,83	141,75	147,29	3,91	10,06
15	Jawa Timur	136,97	144,22	153,59	6,49	12,13
16	Banten	138,73	141,83	140,87	-0,67	1,54
17	Bali	128,24	129,93	132,44	1,93	3,27
18	Nusa Tenggara Barat	148,96	163,45	165,80	1,44	11,30
19	Nusa Tenggara Timur	120,04	122,27	122,18	-0,07	1,78
20	Kalimantan Barat	208,83	212,47	217,52	2,38	4,16
21	Kalimantan Tengah	172,85	178,88	181,35	1,38	4,92
22	Kalimantan Selatan	145,13	154,00	159,60	3,64	9,97
23	Kalimantan Timur	185,76	193,61	194,20	0,30	4,54
24	Kalimantan Utara	139,27	140,95	141,81	0,61	1,82
25	Sulawesi Utara	151,39	160,18	164,01	2,39	8,33
26	Sulawesi Tengah	151,70	127,39	125,27	-1,66	-17,42
27	Sulawesi Selatan	147,58	145,52	144,52	-0,69	-2,08
28	Sulawesi Tenggara	144,32	128,56	123,57	-3,88	-14,38
29	Gorontalo	135,42	144,45	154,04	6,64	13,75
30	Sulawesi Barat	187,17	168,07	161,64	-3,83	-13,64
31	Maluku	123,16	115,84	115,31	-0,46	-6,37
32	Maluku Utara	128,68	130,61	132,07	1,12	2,63
33	Papua Barat	115,27	121,43	121,40	-0,02	5,32
34	Papua Barat Daya	119,06	121,33	119,45	-1,55	0,33
35	Papua	116,22	122,10	121,51	-0,49	4,55
36	Papua Selatan	123,32	128,13	126,71	-1,11	2,75
37	Papua Tengah	114,79	119,46	121,23	1,48	5,61
38	Papua Pegunungan	115,55	114,06	114,08	0,01	-1,27

Sumber : Badan Pusat Statistik

(SHM)

Keterangan : Tahun 2024 dan 2025 menggunakan tahun dasar 2018 (2018=100)

Tabel 41. Indeks Harga yang Dibayar Petani (IB) Tanpa Perikanan Menurut Provinsi (2018=100) Februari 2025 dan Januari - Februari 2026

No.	Provinsi	2025	2026		Pertumb.	Pertumb.
		Februari	Januari	Februari	Feb'26 thd Jan'26 (%)	Feb'26 thd Feb'25 (%)
1	Aceh	118,08	123,83	123,61	-0,18	4,69
2	Sumatera Utara	120,70	124,57	124,90	0,27	3,48
3	Sumatera Barat	123,23	126,90	127,32	0,33	3,32
4	Riau	117,85	121,66	121,86	0,16	3,40
5	Jambi	120,95	125,38	125,85	0,38	4,05
6	Sumatera Selatan	123,45	128,12	129,02	0,70	4,51
7	Bengkulu	124,81	129,27	129,99	0,56	4,15
8	Lampung	121,54	126,28	127,07	0,63	4,56
9	Kep. Bangka Belitung	119,45	124,89	124,33	-0,45	4,08
10	Kepulauan Riau	117,30	120,44	119,98	-0,38	2,28
11	DKI Jakarta	-	-	-	-	-
12	Jawa Barat	119,39	122,71	123,76	0,86	3,66
13	Jawa Tengah	123,80	127,41	128,57	0,91	3,85
14	D.I. Yogyakarta	125,70	130,24	132,32	1,59	5,27
15	Jawa Timur	123,25	126,56	127,65	0,86	3,58
16	Banten	123,42	127,17	128,46	1,02	4,09
17	Bali	123,91	127,09	127,80	0,57	3,14
18	Nusa Tenggara Barat	120,86	124,59	125,49	0,72	3,83
19	Nusa Tenggara Timur	118,08	120,80	120,95	0,12	2,43
20	Kalimantan Barat	121,41	124,77	125,66	0,71	3,50
21	Kalimantan Tengah	125,66	130,53	130,64	0,08	3,96
22	Kalimantan Selatan	117,93	125,46	125,95	0,39	6,80
23	Kalimantan Timur	120,23	124,74	125,26	0,42	4,19
24	Kalimantan Utara	112,29	115,45	115,53	0,07	2,89
25	Sulawesi Utara	120,28	124,21	126,40	1,76	5,09
26	Sulawesi Tengah	121,37	125,76	126,46	0,55	4,19
27	Sulawesi Selatan	117,64	123,20	123,88	0,55	5,30
28	Sulawesi Tenggara	120,09	124,47	124,68	0,17	3,82
29	Gorontalo	119,21	123,92	125,63	1,38	5,38
30	Sulawesi Barat	121,34	130,69	131,13	0,34	8,07
31	Maluku	122,15	127,59	126,43	-0,91	3,50
32	Maluku Utara	121,44	128,29	128,99	0,55	6,22
33	Papua Barat	115,13	119,53	119,24	-0,25	3,57
34	Papua Barat Daya	114,35	119,02	118,17	-0,72	3,34
35	Papua	113,79	118,72	119,34	0,52	4,88
36	Papua Selatan	112,91	115,53	115,50	-0,02	2,29
37	Papua Tengah	115,21	119,41	119,45	0,03	3,68
38	Papua Pegunungan	115,44	117,89	118,00	0,09	2,22

Sumber : Badan Pusat Statistik

(SHM)

Keterangan : Tahun 2024 dan 2025 menggunakan tahun dasar 2018 (2018=100)

**Tabel 42. Nilai Tukar Petani (NTP) Tanpa Perikanan Menurut Provinsi (2018=100),
Februari 2025 dan Januari - Februari 2026**

No.	Provinsi	2025	2026		Pertumb. Feb'26 thd Jan'26 (%)	Pertumb. Feb'26 thd Feb'25 (%)
		Februari	Januari	Februari		
1	Aceh	122,38	125,22	125,32	0,08	2,41
2	Sumatera Utara	146,33	152,14	155,63	2,29	6,36
3	Sumatera Barat	129,63	127,26	125,17	-1,64	-3,44
4	Riau	194,36	191,65	194,79	1,64	0,22
5	Jambi	176,06	175,02	178,14	1,79	1,18
6	Sumatera Selatan	131,64	130,01	130,76	0,58	-0,66
7	Bengkulu	205,15	206,18	205,72	-0,22	0,27
8	Lampung	135,33	128,78	127,35	-1,11	-5,90
9	Kep. Bangka Belitung	158,33	155,95	158,14	1,41	-0,12
10	Kepulauan Riau	109,04	107,48	107,20	-0,26	-1,69
11	DKI Jakarta	-	-	-	-	-
12	Jawa Barat	113,56	115,82	117,43	1,39	3,40
13	Jawa Tengah	113,23	114,97	116,37	1,22	2,77
14	D.I. Yogyakarta	106,47	108,84	111,32	2,28	4,56
15	Jawa Timur	111,13	113,96	120,31	5,58	8,26
16	Banten	112,41	111,52	109,66	-1,67	-2,45
17	Bali	103,49	102,24	103,63	1,36	0,13
18	Nusa Tenggara Barat	123,25	131,18	132,12	0,72	7,20
19	Nusa Tenggara Timur	101,66	101,21	101,02	-0,20	-0,64
20	Kalimantan Barat	172,00	170,29	173,10	1,65	0,64
21	Kalimantan Tengah	137,55	137,04	138,81	1,30	0,92
22	Kalimantan Selatan	123,07	122,75	126,72	3,23	2,97
23	Kalimantan Timur	154,51	155,21	155,03	-0,11	0,34
24	Kalimantan Utara	124,03	122,09	122,75	0,54	-1,03
25	Sulawesi Utara	125,87	128,96	129,76	0,62	3,09
26	Sulawesi Tengah	125,00	101,29	99,06	-2,20	-20,75
27	Sulawesi Selatan	125,45	118,11	116,66	-1,23	-7,01
28	Sulawesi Tenggara	120,18	103,28	99,10	-4,05	-17,53
29	Gorontalo	113,59	116,57	122,62	5,19	7,95
30	Sulawesi Barat	154,25	128,60	123,26	-4,15	-20,09
31	Maluku	100,83	90,80	91,21	0,46	-9,54
32	Maluku Utara	105,96	101,81	102,38	0,57	-3,38
33	Papua Barat	100,13	101,59	101,82	0,22	1,69
34	Papua Barat Daya	104,11	101,94	101,08	-0,84	-2,91
35	Papua	102,14	102,85	101,82	-1,00	-0,31
36	Papua Selatan	109,21	110,91	109,70	-1,09	0,45
37	Papua Tengah	99,64	100,04	101,49	1,45	1,86
38	Papua Pegunungan	100,09	96,75	96,67	-0,08	-3,41

Sumber : Badan Pusat Statistik

(SHM)

Keterangan : Tahun 2024 dan 2025 menggunakan tahun dasar 2018 (2018=100)

Tabel 43. Nilai Tukar Usaha Pertanian (NTUP) Tanpa Perikanan Menurut Provinsi (2018=100), Februari 2025 dan Januari - Februari 2026

No.	Provinsi	2025	2026		Pertumb. Feb'26 thd Jan'26 (%)	Pertumb. Feb'26 thd Feb'25 (%)
		Februari	Januari	Februari		
1	Aceh	123,80	129,92	130,05	0,10	5,05
2	Sumatera Utara	146,08	154,82	158,55	2,41	8,54
3	Sumatera Barat	132,18	133,11	131,56	-1,16	-0,47
4	Riau	187,50	188,33	191,62	1,75	2,20
5	Jambi	176,99	180,72	184,17	1,91	4,06
6	Sumatera Selatan	132,76	133,92	135,01	0,81	1,69
7	Bengkulu	203,86	209,37	210,13	0,36	3,08
8	Lampung	136,60	133,63	132,99	-0,48	-2,64
9	Kep. Bangka Belitung	153,53	154,25	155,45	0,78	1,25
10	Kepulauan Riau	109,33	109,88	109,14	-0,68	-0,17
11	DKI Jakarta	-	-	-	-	-
12	Jawa Barat	115,45	119,59	122,07	2,08	5,73
13	Jawa Tengah	116,05	119,46	121,86	2,01	5,00
14	D.I. Yogyakarta	109,19	112,73	116,96	3,75	7,12
15	Jawa Timur	114,12	118,84	126,33	6,30	10,70
16	Banten	116,43	116,96	116,04	-0,79	-0,34
17	Bali	109,36	108,75	110,86	1,93	1,37
18	Nusa Tenggara Barat	125,38	136,16	137,99	1,34	10,05
19	Nusa Tenggara Timur	104,38	105,31	105,03	-0,26	0,63
20	Kalimantan Barat	175,43	176,19	180,20	2,28	2,72
21	Kalimantan Tengah	140,39	142,77	144,90	1,49	3,21
22	Kalimantan Selatan	121,34	127,17	131,61	3,49	8,46
23	Kalimantan Timur	159,08	161,03	161,60	0,35	1,58
24	Kalimantan Utara	128,77	130,12	130,96	0,64	1,70
25	Sulawesi Utara	127,07	131,25	134,50	2,48	5,85
26	Sulawesi Tengah	124,89	103,43	101,71	-1,66	-18,56
27	Sulawesi Selatan	128,10	123,65	122,73	-0,74	-4,19
28	Sulawesi Tenggara	120,84	106,39	101,87	-4,25	-15,69
29	Gorontalo	115,24	123,74	131,83	6,53	14,39
30	Sulawesi Barat	161,23	142,04	136,05	-4,22	-15,62
31	Maluku	110,53	101,70	100,96	-0,72	-8,65
32	Maluku Utara	110,63	108,11	106,23	-1,74	-3,97
33	Papua Barat	104,05	107,41	107,34	-0,06	3,16
34	Papua Barat Daya	108,61	109,15	107,45	-1,56	-1,07
35	Papua	106,89	108,00	106,57	-1,32	-0,30
36	Papua Selatan	112,49	113,92	112,67	-1,10	0,16
37	Papua Tengah	102,91	107,75	109,35	1,48	6,26
38	Papua Pegunungan	101,74	99,48	99,48	0,00	-2,23

Sumber : Badan Pusat Statistik

(SHM)

Keterangan : Tahun 2024 dan 2025 menggunakan tahun dasar 2018 (2018=100)

Harga Konsumen Komoditas Pertanian

Bulan Februari 2026



Beras
Rp 15.703 ▼ -0,36%
 dibanding
 Januari
 2026

Cabai Merah

▲ 6,30%
 dibanding
 Januari 2026
Rp 44.103



Daging Sapi

▲ 0,84%
 dibanding
 Januari 2026
Rp 143.565



Cabai Rawit

▲ 31,16%
 dibanding
 Januari
 2026
Rp 76.353



Daging Ayam

Rp 41.688 ▲ 2,47%
 dibanding
 Januari
 2026



Bawang Merah

▼ -4,87%
 dibanding
 Januari 2026
Rp 44.255



Telur Ayam

▼ -0,10%
 dibanding
 Januari 2026
Rp 32.050



Bawang Putih

Rp 40.793 ▲ 0,77%
 dibanding
 Januari
 2026



Gula Pasir

Rp 18.403 ▲ 0,91%
 dibanding
 Januari
 2026



Minyak Goreng

▲ 0,50%
 dibanding
 Januari 2026
Rp 21.640



Disusun Oleh: Pusdatin - Kementerian Pertanian

Tabel 44. Harga Produsen Gabah di Tingkat Petani di Indonesia, Februari 2025 dan Januari - Februari 2026

(Rp/Kg)

Kualitas	2025	2026		Pertumb. Feb.'26 Thd Jan.'26 (%)	Pertumb. Feb.'26 Thd Feb.'25 (%)
	Februari	Januari	Februari		
a. Harga Gabah Kering Panen (GKP)	6.549	6.884	6.787	-1,41	3,63
b. Harga Gabah Kering Giling (GKG)	-	-	-	-	-
c. Harga Gabah Luar Kualitas	-	-	-	-	-

Sumber : - BPS. Laporan Monitoring s/d 2024
 - Bapanas Laporan Panel Harga Februari 2026

Tabel 45. Harga Produsen Gabah di Tingkat Penggilingan di Indonesia, Februari 2025 dan Januari - Februari 2026

(Rp/Kg)

Kualitas	2025	2026		Pertumb. Feb.'26 Thd Jan.'26 (%)	Pertumb. Feb.'26 Thd Feb.'25 (%)
	Februari	Januari	Februari		
a. Harga Gabah Kering Panen (GKP)	6.764	-	-	-	-
b. Harga Gabah Kering Giling (GKG)	7.720	7.980	7.954	-0,33	3,03
c. Harga Gabah Luar Kualitas	-	-	-	-	-

Sumber : - BPS. Laporan Monitoring s/d 2024
 - Bapanas Laporan Panel Harga Februari 2026

**Tabel 46. Harga Beras di Tingkat Perdagangan Besar (Grosir) Indonesia (Perusahaan),
Februari 2025 dan Januari - Februari 2026**

(Rp/Kg)

Kualitas	2025	2026		Pertumb. Feb.'26 Thd Jan.'26 (%)	Pertumb. Feb.'26 Thd Feb.'25 (%)
	Februari	Januari	Februari		
Harga Beras	13.604	14.218	14.282	0,45	4,98

Sumber : BPS

Tabel 47. Harga Produsen Komoditas Tanaman Pangan, Desember 2024 dan Januari-Desember 2025

(Rp/Kg)

NO	KOMODITAS	2024		2025												Pertumbuhan Des 2025 thd Des 2024 (%)	Pertumbuhan Des 2025 thd Nov 2025 (%)
		Desember	Rata-rata (Jan-Des)	Januari	Februari	Maret	April	Mei	Juni	Juli	Agustus	September	Oktober	November	Desember		
1	Jagung	4.635	4.784	4.762	4.729	4.990	4.912	4.944	5.022	5.086	5.462	5.651	5.792	5.966	5.910	27,49	-0,95
2	Kedele	9.398	10.397	9.954	9.996	10.369	9.833	9.961	9.228	9.868	10.332	10.132	9.917	10.403	10.156	8,06	-2,38
3	Kacang Hijau	14.985	15.686	14.958	15.568	15.323	15.343	16.295	16.723	17.316	17.692	17.894	17.614	18.034	18.479	23,32	2,47
4	Kacang Tanah	10.828	9.981	10.574	10.874	11.048	10.933	10.462	10.683	10.919	10.948	10.551	10.537	10.617	10.692	-1,25	0,71
5	Ubi Kayu	2.966	2.926	2.834	2.852	2.815	2.995	2.795	2.890	3.142	3.078	3.136	2.997	3.036	3.220	8,56	6,04
6	Ubi Jalar	4.595	4.804	4.427	4.580	4.377	4.665	4.562	4.780	5.089	5.320	5.408	5.450	5.294	5.353	16,50	1,13

Sumber : Harga PIP TP

Keterangan : Jagung dalam bentuk Pipilan Kering

(Y5)

Tabel 48. Harga Produsen Komoditas Perkebunan, Februari 2025 dan Januari-Februari 2026

(Rp/Kg)

No	Komoditas	2025	2026		Pertumb. Feb'26 thd Jan'26 (%)	Pertumb. Feb'26 thd Feb'25 (%)
		Februari	Januari	Februari		
1	TBS	3.128	3.310	3.365	1,66	7,60
2	Kopi Arabika	100.083	119.797	113.326	-5,40	13,23
3	Kopi Robusta	61.159	64.223	63.795	-0,67	4,31
4	Kelapa Bulat	5.274	5.854	5.923	1,18	12,29
5	Kopra	12.018	14.967	13.981	-6,59	16,33
6	Gula Merah Kelapa	20.357	19.456	21.969	12,92	7,92
7	Minyak Kelapa	26.248	30.183	30.286	0,34	15,38
8	Karet Lump	10.891	10.520	10.884	3,46	-0,07
9	Karet Slab Tebal	12.096	11.832	11.667	-1,39	-3,54
10	Lada Putih	109.763	128.097	120.989	-5,55	10,23
11	Lada Hitam	69.804	88.007	84.732	-3,72	21,39
12	Kakao Fermentasi	113.660	67.967	64.174	-5,58	-43,54
13	Kakao Non Fermentasi	102.812	51.351	46.157	-10,11	-55,11
14	Tebu	800	459	500	8,93	-37,50
15	Gula Putih	17.847	17.886	17.561	-1,82	-1,60
16	Gula Merah Tebu	12.473	9.226	8.125	-11,93	-34,86
17	T e h Hijau Kering	18.314	23.500	20.000	-14,89	9,21
18	T e h Pucuk Basah	2.252	2.789	2.923	4,81	29,83
19	Tembakau Daun Kering	32.714	35.000	-	-	-
20	Tembakau Rajang Kering	86.429	89.254	81.071	-9,17	-6,20
21	Pala Biji Kupas Kering	55.152	45.764	55.960	22,28	1,47
22	Minyak Nilam	1.338.006	514.086	562.381	9,39	-57,97
23	Nilam Daun Kering	15.705	9.562	12.047	25,99	-23,30
24	Gula Aren Batok	27.853	27.817	26.029	-6,43	-6,55
25	Gula Aren Semut	54.962	60.961	60.821	-0,23	10,66
26	Bunga Cengkeh Kering	100.402	100.167	104.449	4,28	4,03
27	Vanili Kering	1.500.000	-	-	-	-
28	Pinang Kupas Kering	7.664	12.718	12.780	0,49	66,75
29	Kayu Manis Kulit Kering	60.304	43.548	49.441	13,53	-18,01
30	Kemiri Biji	8.816	6.828	7.394	8,30	-16,13
31	Kemiri Kupas Utuh	38.182	37.566	38.774	3,21	1,55
32	Jambu mete gelondong	15.298	17.016	15.429	-9,33	0,86
33	Jambu Mete Biji Kupas Kering	126.984	140.000	140.000	0,00	10,25
34	Sagu Tepung Basah	6.420	5.831	7.375	26,48	14,87
35	Sagu Tepung Kering	22.274	27.000	39.000	44,44	75,09
36	Sereh Wangi Minyak	219.964	290.000	436.429	50,49	98,41
37	Minyak Goreng Kemasan Sederhana (Liter)	17.798	18.049	17.742	-1,70	-0,32

Sumber : PIP Perkebunan (https://12ap.pertanian.go.id/sipasbun2020/hrgProdusen_reports.php)

(KS)

Keterangan : Download per tanggal 12 Maret 2026

Tabel 49. Harga Produsen Peternakan bulan Februari 2025 dan Januari - Februari 2026

No	Komoditi	Satuan	2025	2026		Pertumb. Feb'26 thd Jan'26 (%)	Pertumb. Feb'26 thd Feb'25 (%)
			Februari	Januari	Februari		
1	Sapi	Rp/Kg/BH	52.304	55.809	56.197	0,70	7,44
2	Ayam Broiler	Rp/Kg/BH	22.365	24.278	25.536	5,18	14,18
3	Ayam Buras	Rp/Kg/BH	66.215	54.468	54.162	-0,56	-18,20
4	Telur Ayam Ras	Rp/Kg	26.496	26.633	27.263	2,37	2,89
5	Telur Ayam Buras	Rp/Butir	2.861	2.479	2.490	0,44	-12,97

Sumber : <http://simponiternak.pertanian.go.id>, Ditjen. PKH

(SHM)

Keterangan : Data bulan Februari 2026 hasil download per tanggal 26 Maret 2026

Tabel 50. Harga Beras di Pasar Tradisional (Beras Kualitas Medium II) Menurut Provinsi, Februari 2025 dan Januari - Februari 2026

(Rp/Kg)

No.	Provinsi	2025	2026		Pertumb. Feb.'26 Thd Jan.'26 (%)	Pertumb. Feb.'26 Thd Feb.'25 (%)
		Februari	Januari	Februari		
1	Aceh	13.600	14.868	15.066	1,33	10,78
2	Sumatera Utara	14.225	15.589	15.347	-1,55	7,89
3	Sumatera Barat	17.398	18.423	18.639	1,17	7,14
4	Riau	16.420	16.600	16.600	0,00	1,10
5	Kepulauan Riau	15.205	15.186	15.212	0,17	0,04
6	Jambi	15.093	15.750	15.750	0,00	4,36
7	Bengkulu	15.475	15.755	15.650	-0,66	1,13
8	Sumatera Selatan	15.600	16.120	16.186	0,41	3,76
9	Kepulauan Bangka Belitung	15.588	15.718	15.650	-0,43	0,40
10	Lampung	14.520	14.691	14.700	0,06	1,24
11	Banten	14.440	14.350	14.489	0,97	0,34
12	Jawa Barat	14.255	14.445	14.481	0,24	1,58
13	DKI Jakarta	14.760	15.600	15.614	0,09	5,79
14	Jawa Tengah	14.148	14.566	14.600	0,23	3,20
15	DI Yogyakarta	13.900	14.150	14.150	0,00	1,80
16	Jawa Timur	13.563	13.936	13.950	0,10	2,86
17	Bali	14.965	15.645	15.650	0,03	4,58
18	Nusa Tenggara Barat	12.305	12.500	12.500	0,00	1,58
19	Nusa Tenggara Timur	15.500	15.000	15.000	0,00	-3,23
20	Kalimantan Barat	16.520	16.352	16.235	-0,72	-1,72
21	Kalimantan Selatan	18.303	18.955	19.097	0,75	4,34
22	Kalimantan Tengah	17.533	17.855	17.553	-1,69	0,12
23	Kalimantan Timur	15.883	16.114	16.061	-0,33	1,12
24	Kalimantan Utara	16.925	17.750	18.194	2,50	7,50
25	Gorontalo	-	-	-	-	-
26	Sulawesi Selatan	13.470	14.380	14.403	0,16	6,92
27	Sulawesi Tenggara	14.895	15.550	15.508	-0,27	4,12
28	Sulawesi Tengah	14.994	15.509	15.425	-0,54	2,87
29	Sulawesi Utara	13.990	15.266	15.269	0,02	9,15
30	Sulawesi Barat	13.383	14.150	14.150	0,00	5,74
31	Maluku	15.605	16.564	16.500	-0,38	5,74
32	Maluku Utara	16.250	17.000	16.736	-1,55	2,99
33	Papua	16.600	18.777	18.810	0,17	13,31
34	Papua Barat	16.300	16.777	16.825	0,28	3,22
Rata2 Nasional :		15.198	15.759	15.703	-0,36	3,32

Sumber : PIHPS Bank Indonesia

Tabel 51. Harga Bawang Merah di Pasar Tradisional Menurut Provinsi, Februari 2025 dan Januari - Februari 2026

(Rp/Kg)

No.	Nama Kota	2025	2026		Pertumb. Feb.'26 Thd Jan.'26 (%)	Pertumb. Feb.'26 Thd Feb.'25 (%)
		Februari	Januari	Februari		
1	Aceh	36.340	43.309	37.484	-13,45	3,15
2	Sumatera Utara	37.740	45.459	38.379	-15,57	1,69
3	Sumatera Barat	33.142	40.427	37.036	-8,39	11,75
4	Riau	34.928	40.157	36.622	-8,80	4,85
5	Kepulauan Riau	34.525	44.145	36.521	-17,27	5,78
6	Jambi	32.183	37.511	35.928	-4,22	11,64
7	Bengkulu	40.018	41.979	41.105	-2,08	2,72
8	Sumatera Selatan	38.718	45.291	44.011	-2,83	13,67
9	Kepulauan Bangka Belitung	40.005	44.914	47.088	4,84	17,71
10	Lampung	29.883	35.998	38.622	7,29	29,25
11	Banten	34.178	38.605	46.647	20,83	36,49
12	Jawa Barat	35.063	39.239	46.239	17,84	31,88
13	DKI Jakarta	37.245	45.648	49.097	7,56	31,82
14	Jawa Tengah	33.105	37.789	42.225	11,74	27,55
15	DI Yogyakarta	35.213	42.943	43.650	1,65	23,96
16	Jawa Timur	31.500	37.766	40.385	6,94	28,21
17	Bali	28.453	38.373	36.805	-4,09	29,36
18	Nusa Tenggara Barat	32.098	41.774	38.050	-8,91	18,55
19	Nusa Tenggara Timur	40.160	48.505	45.756	-5,67	13,93
20	Kalimantan Barat	34.645	45.805	58.209	27,08	68,02
21	Kalimantan Selatan	31.508	45.493	38.894	-14,50	23,44
22	Kalimantan Tengah	34.768	46.064	41.022	-10,94	17,99
23	Kalimantan Timur	39.785	48.425	44.203	-8,72	11,10
24	Kalimantan Utara	44.089	50.848	47.694	-6,20	8,18
25	Gorontalo	40.140	50.577	46.242	-8,57	15,20
26	Sulawesi Selatan	32.060	41.993	38.236	-8,95	19,26
27	Sulawesi Tenggara	41.318	51.382	45.031	-12,36	8,99
28	Sulawesi Tengah	37.789	50.048	44.140	-11,80	16,81
29	Sulawesi Utara	41.858	54.514	45.197	-17,09	7,98
30	Sulawesi Barat	32.103	43.964	38.006	-13,55	18,39
31	Maluku	43.392	55.866	47.931	-14,20	10,46
32	Maluku Utara	54.074	67.443	62.986	-6,61	16,48
33	Papua	56.300	73.698	67.025	-9,05	19,05
34	Papua Barat	51.908	64.545	57.813	-10,43	11,38
Rata2 Nasional :		37.558	46.518	44.255	-4,87	17,83

Sumber : PIHPS Bank Indonesia

(mm)

Tabel 52. Harga Bawang Putih di Pasar Tradisional Menurut Provinsi, Februari 2025 dan Januari - Februari 2026

(Rp/Kg)

No.	Nama Kota	2025	2026		Pertumb. Feb.'26 Thd Jan.'26 (%)	Pertumb. Feb.'26 Thd Feb.'25 (%)
		Februari	Januari	Februari		
1	Aceh	43.535	37.586	36.184	-3,73	-16,88
2	Sumatera Utara	42.585	39.414	36.966	-6,21	-13,20
3	Sumatera Barat	41.039	35.298	36.136	2,38	-11,95
4	Riau	40.870	36.593	35.511	-2,96	-13,11
5	Kepulauan Riau	35.405	32.168	31.529	-1,99	-10,95
6	Jambi	42.748	34.832	35.094	0,75	-17,90
7	Bengkulu	43.192	40.193	39.743	-1,12	-7,99
8	Sumatera Selatan	42.603	38.800	39.783	2,53	-6,62
9	Kepulauan Bangka Belitung	43.289	38.325	38.268	-0,15	-11,60
10	Lampung	42.010	35.748	36.586	2,35	-12,91
11	Banten	44.435	39.780	39.072	-1,78	-12,07
12	Jawa Barat	44.218	39.434	40.158	1,84	-9,18
13	DKI Jakarta	50.489	44.427	43.750	-1,52	-13,35
14	Jawa Tengah	43.430	36.118	35.570	-1,52	-18,10
15	DI Yogyakarta	44.500	40.636	42.375	4,28	-4,78
16	Jawa Timur	38.923	33.705	32.355	-4,00	-16,87
17	Bali	39.313	35.577	34.873	-1,98	-11,29
18	Nusa Tenggara Barat	42.753	37.538	37.855	0,84	-11,46
19	Nusa Tenggara Timur	50.375	45.914	46.317	0,88	-8,06
20	Kalimantan Barat	41.803	32.865	45.235	37,64	8,21
21	Kalimantan Selatan	41.142	37.305	36.725	-1,55	-10,74
22	Kalimantan Tengah	43.765	37.295	38.017	1,93	-13,13
23	Kalimantan Timur	45.595	40.100	40.803	1,75	-10,51
24	Kalimantan Utara	45.706	41.011	41.144	0,32	-9,98
25	Gorontalo	48.893	43.548	44.383	1,92	-9,22
26	Sulawesi Selatan	41.253	38.466	39.083	1,61	-5,26
27	Sulawesi Tenggara	50.000	46.250	45.958	-0,63	-8,08
28	Sulawesi Tengah	49.125	43.820	45.535	3,91	-7,31
29	Sulawesi Utara	47.393	43.073	42.861	-0,49	-9,56
30	Sulawesi Barat	42.435	40.486	40.031	-1,13	-5,67
31	Maluku	46.700	42.118	42.500	0,91	-8,99
32	Maluku Utara	60.833	56.364	55.278	-1,93	-9,13
33	Papua	55.543	57.895	56.600	-2,24	1,90
34	Papua Barat	52.171	52.841	52.625	-0,41	0,87
Rata2 Nasional :		44.878	40.482	40.793	0,77	-9,10

Sumber : PIHPS Bank Indonesia

(mm)

Tabel 53. Harga Cabe Merah Besar di Pasar Tradisional Menurut Provinsi, Februari 2025 dan Januari - Februari 2026

No.	Nama Kota	(Rp/Kg)				
		2025	2026		Pertumb. Feb.'26 Thd Jan.'26 (%)	Pertumb. Feb.'26 Thd Feb.'25 (%)
		Februari	Januari	Februari		
1	Aceh	-	40.000	40.000	0,00	#DIV/0!
2	Sumatera Utara	-	-	-	-	-
3	Sumatera Barat	-	-	-	-	-
4	Riau	53.605	38.755	42.281	9,10	-21,13
5	Kepulauan Riau	-	-	-	-	-
6	Jambi	45.320	32.336	40.869	26,39	-9,82
7	Bengkulu	48.830	34.452	40.705	18,15	-16,64
8	Sumatera Selatan	63.695	40.968	53.222	29,91	-16,44
9	Kepulauan Bangka Belitung	-	-	-	-	-
10	Lampung	60.830	45.768	44.247	-3,32	-27,26
11	Banten	56.063	35.913	43.825	22,03	-21,83
12	Jawa Barat	57.073	37.436	43.856	17,15	-23,16
13	DKI Jakarta	61.733	44.591	47.111	5,65	-23,69
14	Jawa Tengah	48.750	32.880	36.493	10,99	-25,14
15	DI Yogyakarta	57.938	42.034	46.825	11,40	-19,18
16	Jawa Timur	47.520	24.525	30.973	26,29	-34,82
17	Bali	56.830	24.807	35.005	41,11	-38,40
18	Nusa Tenggara Barat	62.388	31.595	38.053	20,44	-39,01
19	Nusa Tenggara Timur	61.415	53.773	49.156	-8,59	-19,96
20	Kalimantan Barat	64.653	66.412	62.406	-6,03	-3,47
21	Kalimantan Selatan	57.313	38.920	40.644	4,43	-29,08
22	Kalimantan Tengah	90.658	74.900	72.467	-3,25	-20,07
23	Kalimantan Timur	57.675	41.761	38.434	-7,97	-33,36
24	Kalimantan Utara	76.363	55.118	59.211	7,43	-22,46
25	Gorontalo	-	-	-	-	-
26	Sulawesi Selatan	30.270	18.725	19.839	5,95	-34,46
27	Sulawesi Tenggara	52.790	33.739	37.136	10,07	-29,65
28	Sulawesi Tengah	38.908	30.675	33.035	7,69	-15,10
29	Sulawesi Utara	-	-	-	-	-
30	Sulawesi Barat	33.743	21.039	20.625	-1,97	-38,88
31	Maluku	40.000	-	-	-	-
32	Maluku Utara	45.000	35.568	33.971	-4,49	-24,51
33	Papua	97.135	73.895	79.168	7,13	-18,50
34	Papua Barat	54.750	69.659	62.000	-11,00	13,24
Rata2 Nasional :		56.465	41.489	44.103	6,30	-21,89

Sumber : PIHPS Bank Indonesia

(mm)

Tabel 54. Harga Cabe Merah Keriting di Pasar Tradisional Menurut Provinsi, Februari 2025 dan Januari - Februari 2026

(Rp/Kg)

No.	Nama Kota	2025	2026		Pertumb. Feb.'26 Thd Jan.'26 (%)	Pertumb. Feb.'26 Thd Feb.'25 (%)
		Februari	Januari	Februari		
1	Aceh	49.505	28.664		-100,00	-100,00
2	Sumatera Utara	48.935	31.409	38.945	23,99	-20,42
3	Sumatera Barat	56.870	43.136	50.494	17,06	-11,21
4	Riau	65.358	56.809	58.339	2,69	-10,74
5	Kepulauan Riau	72.518	56.189	56.847	1,17	-21,61
6	Jambi	44.270	31.439	40.006	27,25	-9,63
7	Bengkulu	53.780	38.816	45.198	16,44	-15,96
8	Sumatera Selatan	62.675	44.741	56.606	26,52	-9,68
9	Kepulauan Bangka Belitung	67.138	56.461	56.609	0,26	-15,68
10	Lampung	50.468	37.184	39.506	6,24	-21,72
11	Banten	52.518	36.770	42.583	15,81	-18,92
12	Jawa Barat	56.568	39.536	46.161	16,76	-18,40
13	DKI Jakarta	56.675	42.727	47.017	10,04	-17,04
14	Jawa Tengah	47.393	31.877	37.855	18,75	-20,12
15	DI Yogyakarta	52.938	34.443	38.038	10,44	-28,15
16	Jawa Timur	46.540	31.327	35.828	14,37	-23,02
17	Bali	53.033	33.409	42.243	26,44	-20,35
18	Nusa Tenggara Barat	60.115	35.424	43.595	23,07	-27,48
19	Nusa Tenggara Timur	65.330	54.789	53.658	-2,06	-17,87
20	Kalimantan Barat	77.942	78.302	63.868	-18,43	-18,06
21	Kalimantan Selatan	55.625	36.064	38.736	7,41	-30,36
22	Kalimantan Tengah	84.480	66.655	69.033	3,57	-18,28
23	Kalimantan Timur	53.110	38.982	40.292	3,36	-24,13
24	Kalimantan Utara	71.613	56.914	60.536	6,36	-15,47
25	Gorontalo	47.138	27.316	37.094	35,80	-21,31
26	Sulawesi Selatan	33.518	21.509	23.158	7,67	-30,91
27	Sulawesi Tenggara	44.793	31.761	35.614	12,13	-20,49
28	Sulawesi Tengah	37.292	24.991	31.650	26,65	-15,13
29	Sulawesi Utara	31.025	15.980	20.203	26,43	-34,88
30	Sulawesi Barat	36.848	24.768	24.781	0,05	-32,75
31	Maluku	83.610	73.250	70.114	-4,28	-16,14
32	Maluku Utara	66.053	70.000	70.000	0,00	5,98
33	Papua	86.618	66.941	73.825	10,28	-14,77
34	Papua Barat	51.313	64.148	50.375	-21,47	-1,83
Rata2 Nasional :		56.615	43.007	46.000	6,96	-18,75

Sumber : PIHPS Bank Indonesia

(mm)

Tabel 55. Harga Cabe Rawit Merah di Pasar Tradisional Menurut Provinsi, Februari 2025 dan Januari - Februari 2026

No.	Nama Kota	Rp/Kg				
		2025	2026		Pertumb. Feb.'26 Thd Jan.'26 (%)	Pertumb. Feb.'26 Thd Feb.'25 (%)
		Februari	Januari	Februari		
1	Aceh	-	-	-	-	-
2	Sumatera Utara	54.493	60.652	36.572	-39,70	-32,89
3	Sumatera Barat	-	-	-	-	-
4	Riau	76.090	64.050	73.211	14,30	-3,78
5	Kepulauan Riau	-	68.103	87.582	28,60	-
6	Jambi	82.693	63.311	84.897	34,09	2,67
7	Bengkulu	52.900	42.598	52.313	22,81	-1,11
8	Sumatera Selatan	84.945	55.602	74.994	34,88	-11,71
9	Kepulauan Bangka Belitung	81.098	69.395	79.859	15,08	-1,53
10	Lampung	70.760	52.720	66.314	25,78	-6,28
11	Banten	79.975	55.158	95.392	72,94	19,28
12	Jawa Barat	77.605	56.243	90.361	60,66	16,44
13	DKI Jakarta	87.213	59.643	100.028	67,71	14,69
14	Jawa Tengah	67.718	44.407	82.205	85,12	21,39
15	DI Yogyakarta	66.125	46.370	84.963	83,23	28,49
16	Jawa Timur	63.920	44.293	87.520	97,59	36,92
17	Bali	70.383	46.255	86.285	86,54	22,59
18	Nusa Tenggara Barat	73.463	49.400	94.238	90,76	28,28
19	Nusa Tenggara Timur	88.853	66.109	71.150	7,63	-19,92
20	Kalimantan Barat	94.360	77.702	73.097	-5,93	-22,53
21	Kalimantan Selatan	77.835	54.320	74.861	37,81	-3,82
22	Kalimantan Tengah	94.545	73.443	95.544	30,09	1,06
23	Kalimantan Timur	74.133	48.645	75.403	55,00	1,71
24	Kalimantan Utara	102.995	77.261	96.719	25,18	-6,09
25	Gorontalo	67.720	34.905	59.139	69,43	-12,67
26	Sulawesi Selatan	54.475	28.948	51.903	79,30	-4,72
27	Sulawesi Tenggara	63.440	45.625	49.956	9,49	-21,26
28	Sulawesi Tengah	56.753	41.711	56.893	36,40	0,25
29	Sulawesi Utara	60.565	29.970	53.350	78,01	-11,91
30	Sulawesi Barat	49.508	35.073	40.478	15,41	-18,24
31	Maluku	83.350	105.398	93.097	-11,67	11,69
32	Maluku Utara	84.868	95.000	95.000	0,00	11,94
33	Papua	75.580	86.755	93.463	7,73	23,66
34	Papua Barat	58.500	84.886	72.250	-14,89	23,50
Rata2 Nasional :		73.503	58.214	76.353	31,16	3,88

Sumber : PIHPS Bank Indonesia

(mm)

Tabel 56. Harga Daging Sapi Kualitas I di Pasar Tradisional Menurut Provinsi, Februari 2025 dan Januari - Februari 2026

No.	Nama Kota	Rp/Kg				
		2025	2026		Pertumb. Feb.'26 Thd Jan.'26 (%)	Pertumb. Feb.'26 Thd Feb.'25 (%)
		Februari	Januari	Februari		
1	Aceh	155.845	153.800	157.476	2,39	1,05
2	Sumatera Utara	137.963	136.602	138.947	1,72	0,71
3	Sumatera Barat	148.375	147.557	150.903	2,27	1,70
4	Riau	141.818	143.111	144.533	0,99	1,92
5	Kepulauan Riau	100.213	122.736	124.212	1,20	23,95
6	Jambi	138.055	137.955	143.511	4,03	3,95
7	Bengkulu	135.835	136.250	137.375	0,83	1,13
8	Sumatera Selatan	141.250	143.239	141.775	-1,02	0,37
9	Kepulauan Bangka Belitung	141.860	142.500	148.021	3,87	4,34
10	Lampung	132.625	131.250	133.478	1,70	0,64
11	Banten	134.208	141.765	149.214	5,25	11,18
12	Jawa Barat	144.568	144.295	147.692	2,35	2,16
13	DKI Jakarta	140.488	143.336	148.708	3,75	5,85
14	Jawa Tengah	132.773	132.980	132.815	-0,12	0,03
15	DI Yogyakarta	140.000	145.000	145.000	0,00	3,57
16	Jawa Timur	125.675	130.218	130.473	0,20	3,82
17	Bali	140.000	140.000	140.000	0,00	0,00
18	Nusa Tenggara Barat	121.345	127.305	129.895	2,03	7,05
19	Nusa Tenggara Timur	116.650	118.350	118.350	0,00	1,46
20	Kalimantan Barat	157.813	157.519	159.103	1,01	0,82
21	Kalimantan Selatan	167.330	166.650	166.650	0,00	-0,41
22	Kalimantan Tengah	157.500	157.727	157.500	-0,14	0,00
23	Kalimantan Timur	158.430	161.955	161.966	0,01	2,23
24	Kalimantan Utara	140.938	153.295	157.014	2,43	11,41
25	Gorontalo	132.500	137.273	139.028	1,28	4,93
26	Sulawesi Selatan	125.000	127.473	127.500	0,02	2,00
27	Sulawesi Tenggara	140.743	138.750	138.750	0,00	-1,42
28	Sulawesi Tengah	143.750	146.250	145.000	-0,85	0,87
29	Sulawesi Utara	134.140	138.923	139.722	0,58	4,16
30	Sulawesi Barat	126.035	128.350	128.350	0,00	1,84
31	Maluku	138.095	151.598	151.111	-0,32	9,43
32	Maluku Utara	140.000	145.000	145.000	0,00	3,57
33	Papua	141.938	160.866	160.650	-0,13	13,18
34	Papua Barat	150.000	150.455	150.000	-0,30	0,00
Rata2 Nasional :		138.923	142.364	143.565	0,84	3,34

Sumber : PIHPS Bank Indonesia

(mm)

Tabel 57. Harga Daging Ayam di Pasar Tradisional Menurut Provinsi, Februari 2025 dan Januari - Februari 2026

No.	Nama Kota	Rp/Kg				
		2025	2026		Pertumb. Feb.'26 Thd Jan.'26 (%)	Pertumb. Feb.'26 Thd Feb.'25 (%)
		Februari	Januari	Februari		
1	Aceh	31.583	43.064	42.089	-2,26	33,27
2	Sumatera Utara	34.908	42.280	43.303	2,42	24,05
3	Sumatera Barat	45.345	52.936	54.228	2,44	19,59
4	Riau	27.953	33.555	34.639	3,23	23,92
5	Kepulauan Riau	36.003	41.775	42.035	0,62	16,76
6	Jambi	31.868	38.482	40.322	4,78	26,53
7	Bengkulu	32.529	39.786	41.585	4,52	27,84
8	Sumatera Selatan	32.378	37.230	37.692	1,24	16,41
9	Kepulauan Bangka Belitung	39.629	42.880	41.291	-3,70	4,19
10	Lampung	30.538	33.959	34.783	2,43	13,90
11	Banten	37.585	40.573	41.542	2,39	10,53
12	Jawa Barat	35.690	36.945	40.150	8,67	12,50
13	DKI Jakarta	36.158	40.393	42.558	5,36	17,70
14	Jawa Tengah	34.535	36.466	39.528	8,40	14,46
15	DI Yogyakarta	34.225	35.807	39.188	9,44	14,50
16	Jawa Timur	34.103	35.702	39.400	10,36	15,53
17	Bali	41.185	41.675	44.218	6,10	7,36
18	Nusa Tenggara Barat	36.243	40.502	43.238	6,75	19,30
19	Nusa Tenggara Timur	46.155	50.975	48.267	-5,31	4,58
20	Kalimantan Barat	34.166	38.428	40.947	6,56	19,85
21	Kalimantan Selatan	42.875	43.193	45.408	5,13	5,91
22	Kalimantan Tengah	37.753	41.307	42.561	3,04	12,74
23	Kalimantan Timur	40.238	38.325	39.300	2,54	-2,33
24	Kalimantan Utara	48.917	44.709	47.678	6,64	-2,53
25	Gorontalo	27.735	36.041	36.114	0,20	30,21
26	Sulawesi Selatan	24.783	31.577	30.578	-3,17	23,38
27	Sulawesi Tenggara	35.943	37.748	37.903	0,41	5,45
28	Sulawesi Tengah	29.472	35.736	36.375	1,79	23,42
29	Sulawesi Utara	35.880	43.702	42.503	-2,74	18,46
30	Sulawesi Barat	25.695	31.095	31.342	0,79	21,98
31	Maluku	40.889	46.373	47.669	2,80	16,58
32	Maluku Utara	44.000	45.250	44.722	-1,17	1,64
33	Papua	43.378	47.784	48.390	1,27	11,56
34	Papua Barat	48.363	56.636	52.495	-7,31	8,54
Rata2 Nasional :		36.313	40.682	41.688	2,47	14,80

Sumber : PIHPS Bank Indonesia

(mm)

Tabel 58. Harga Telur Ayam di Pasar Tradisional Menurut Provinsi, Februari 2025 dan Januari - Februari 2026

(Rp/Kg)

No.	Nama Kota	2025	2026		Pertumb. Feb.'26 Thd Jan.'26 (%)	Pertumb. Feb.'26 Thd Feb.'25 (%)
		Februari	Januari	Februari		
1	Aceh	28.565	30.895	29.192	-5,51	2,20
2	Sumatera Utara	31.045	34.764	31.876	-8,31	2,68
3	Sumatera Barat	28.411	30.264	29.722	-1,79	4,62
4	Riau	29.520	31.966	30.997	-3,03	5,00
5	Kepulauan Riau	30.658	30.632	30.721	0,29	0,21
6	Jambi	25.370	28.330	26.789	-5,44	5,59
7	Bengkulu	28.561	30.614	29.485	-3,69	3,24
8	Sumatera Selatan	27.700	29.995	29.750	-0,82	7,40
9	Kepulauan Bangka Belitung	32.684	33.282	33.750	1,41	3,26
10	Lampung	28.203	29.091	29.436	1,19	4,37
11	Banten	28.710	29.005	30.439	4,94	6,02
12	Jawa Barat	28.593	29.309	30.503	4,07	6,68
13	DKI Jakarta	28.584	29.995	30.911	3,05	8,14
14	Jawa Tengah	27.433	28.107	29.285	4,19	6,75
15	DI Yogyakarta	27.640	28.852	30.488	5,67	10,30
16	Jawa Timur	27.460	28.130	29.720	5,65	8,23
17	Bali	28.410	30.539	30.475	-0,21	7,27
18	Nusa Tenggara Barat	29.140	29.921	29.958	0,12	2,81
19	Nusa Tenggara Timur	32.278	33.650	34.489	2,49	6,85
20	Kalimantan Barat	31.626	34.115	33.344	-2,26	5,43
21	Kalimantan Selatan	30.125	32.332	32.089	-0,75	6,52
22	Kalimantan Tengah	31.240	33.277	33.589	0,94	7,52
23	Kalimantan Timur	30.910	32.068	32.037	-0,10	3,65
24	Kalimantan Utara	31.381	33.266	32.933	-1,00	4,95
25	Gorontalo	32.473	37.464	38.975	4,03	20,02
26	Sulawesi Selatan	25.368	28.198	28.581	1,36	12,67
27	Sulawesi Tenggara	30.423	32.577	32.756	0,55	7,67
28	Sulawesi Tengah	30.600	32.623	33.185	1,72	8,45
29	Sulawesi Utara	30.008	33.159	31.789	-4,13	5,94
30	Sulawesi Barat	26.048	27.318	27.586	0,98	5,91
31	Maluku	35.956	37.764	37.014	-1,99	2,94
32	Maluku Utara	36.050	38.750	38.731	-0,05	7,44
33	Papua	38.293	41.186	40.920	-0,65	6,86
34	Papua Barat	35.076	39.164	37.635	-3,90	7,29
Rata2 Nasional :		30.080	32.082	32.050	-0,10	6,55

Sumber : PIHPS Bank Indonesia

(mm)

Tabel 59. Harga Gula Pasir Lokal di Pasar Tradisional Menurut Provinsi, Februari 2025 dan Januari - Februari 2026

No.	Nama Kota	2025	2026		Pertumb. Feb.'26 Thd Jan.'26 (%)	Pertumb. Feb.'26 Thd Feb.'25 (%)
		Februari	Januari	Februari		
1	Aceh	18.625	18.505	18.600	0,51	-0,13
2	Sumatera Utara	18.695	18.817	18.647	-0,90	-0,25
3	Sumatera Barat	18.640	17.779	18.031	1,42	-3,27
4	Riau	18.340	17.807	18.011	1,15	-1,79
5	Kepulauan Riau	15.150	17.388	17.353	-0,20	14,54
6	Jambi	18.200	17.750	17.931	1,02	-1,48
7	Bengkulu	18.240	17.690	17.818	0,72	-2,32
8	Sumatera Selatan	17.895	17.950	17.964	0,08	0,38
9	Kepulauan Bangka Belitung	18.220	17.750	17.850	0,56	-2,03
10	Lampung	18.130	17.645	17.872	1,29	-1,42
11	Banten	18.330	18.350	18.350	0,00	0,11
12	Jawa Barat	18.330	17.783	18.006	1,25	-1,77
13	DKI Jakarta	19.340	18.700	18.700	0,00	-3,31
14	Jawa Tengah	18.400	17.093	17.350	1,50	-5,71
15	DI Yogyakarta	17.950	17.574	18.000	2,43	0,28
16	Jawa Timur	17.535	16.462	16.803	2,07	-4,18
17	Bali	17.650	17.526	17.658	0,75	0,04
18	Nusa Tenggara Barat	18.210	17.621	17.855	1,33	-1,95
19	Nusa Tenggara Timur	19.070	19.100	19.131	0,16	0,32
20	Kalimantan Barat	18.150	17.776	18.297	2,93	0,81
21	Kalimantan Selatan	17.900	17.745	17.939	1,09	0,22
22	Kalimantan Tengah	18.490	18.055	18.300	1,36	-1,03
23	Kalimantan Timur	18.160	18.405	18.611	1,12	2,48
24	Kalimantan Utara	18.660	18.936	19.150	1,13	2,63
25	Gorontalo	19.955	19.338	19.647	1,60	-1,54
26	Sulawesi Selatan	18.050	17.767	17.683	-0,47	-2,03
27	Sulawesi Tenggara	19.200	18.317	18.500	1,00	-3,65
28	Sulawesi Tengah	19.635	18.650	18.793	0,76	-4,29
29	Sulawesi Utara	19.220	18.174	18.531	1,96	-3,59
30	Sulawesi Barat	18.175	18.000	18.000	0,00	-0,96
31	Maluku	19.900	18.295	19.036	4,05	-4,34
32	Maluku Utara	20.550	20.500	20.528	0,14	-0,11
33	Papua	19.665	21.750	21.750	0,00	10,60
34	Papua Barat	19.500	19.250	19.013	-1,23	-2,50
Rata2 Nasional :		18.545	18.236	18.403	0,91	-0,77

Sumber : PIHPS Bank Indonesia

(mm)

Tabel 60. Harga Minyak Goreng Curah di Pasar Tradisional Menurut Provinsi, Februari 2025 dan Januari - Februari 2026

No.	Nama Kota	Rp/Kg				
		2025 Februari	2026 Januari Februari		Pertumb. Feb.'26 Thd Jan.'26 (%)	Pertumb. Feb.'26 Thd Feb.'25 (%)
1	Aceh	21.800	23.275	23.221	-0,23	6,52
2	Sumatera Utara	21.350	22.107	22.197	0,41	3,97
3	Sumatera Barat	19.820	20.250	20.497	1,22	3,42
4	Riau	19.353	19.441	19.519	0,40	0,86
5	Kepulauan Riau	18.895	18.532	18.574	0,23	-1,70
6	Jambi	19.973	20.045	20.100	0,27	0,64
7	Bengkulu	20.365	20.505	20.758	1,23	1,93
8	Sumatera Selatan	21.208	21.380	21.406	0,12	0,93
9	Kepulauan Bangka Belitung	18.635	17.700	17.700	0,00	-5,02
10	Lampung	19.135	18.970	19.289	1,68	0,80
11	Banten	21.150	22.150	22.150	0,00	4,73
12	Jawa Barat	20.760	21.050	21.225	0,83	2,24
13	DKI Jakarta	20.373	21.050	21.206	0,74	4,09
14	Jawa Tengah	20.008	20.168	20.130	-0,19	0,61
15	DI Yogyakarta	21.000	21.000	21.250	1,19	1,19
16	Jawa Timur	20.280	20.655	20.595	-0,29	1,55
17	Bali	21.345	21.707	21.770	0,29	1,99
18	Nusa Tenggara Barat	19.933	21.505	21.370	-0,63	7,21
19	Nusa Tenggara Timur	21.175	22.250	22.250	0,00	5,08
20	Kalimantan Barat	21.480	21.677	21.997	1,48	2,41
21	Kalimantan Selatan	21.603	22.650	22.650	0,00	4,85
22	Kalimantan Tengah	21.745	22.386	22.400	0,06	3,01
23	Kalimantan Timur	20.268	21.000	21.087	0,41	4,04
24	Kalimantan Utara	21.288	21.257	21.711	2,14	1,99
25	Gorontalo	28.053	29.025	29.031	0,02	3,49
26	Sulawesi Selatan	19.673	20.118	20.392	1,36	3,66
27	Sulawesi Tenggara	20.920	22.350	22.350	0,00	6,84
28	Sulawesi Tengah	20.025	21.750	21.913	0,75	9,43
29	Sulawesi Utara	19.788	20.650	20.608	-0,20	4,15
30	Sulawesi Barat	22.680	23.150	23.150	0,00	2,07
31	Maluku	22.658	23.150	23.150	0,00	2,17
32	Maluku Utara	20.500	21.500	21.403	-0,45	4,40
33	Papua	22.028	25.539	25.520	-0,07	15,86
34	Papua Barat	21.685	22.000	22.475	2,16	3,64
Rata2 Nasional :		20.910	21.532	21.640	0,50	3,49

Sumber : PIHPS Bank Indonesia

Tabel 61. Perkembangan Harga Sayuran, Buah-buahan dan Rempah di Pasar Induk Kramat Jati, Februari 2025 dan Januari - Februari 2026

No.	Komoditas	(Rp/Kg)				
		2025 Februari	2026 Januari Februari		Pertumb. Feb'26 thd Jan'26 (%)	Pertumb. Feb'26 thd Feb'25 (%)
I	Sayuran					
1	Kol	5.121	4.239	6.219	46,71	21,42
2	Bawang Merah Lokal	18.804	24.855	30.536	22,86	62,39
3	BW Putih Honan	33.536	28.774	26.143	-9,14	-22,04
4	BW Putih Kating	37.054	29.790	27.750	-6,85	-25,11
5	Cabe Merah Kriting	33.786	20.871	27.464	31,59	-18,71
6	Cabe Merah Besar	38.911	20.194	31.607	56,52	-18,77
7	Cabe Rawit Merah	57.464	36.032	70.607	95,96	22,87
8	Cabe Rawit Hijau	51.000	49.613	39.786	-19,81	-21,99
9	Wortel	14.214	10.758	6.554	-39,08	-53,89
10	Tomat	9.375	10.016	9.625	-3,90	2,67
11	Kentang	14.821	12.258	11.839	-3,42	-20,12
12	Timun	6.411	5.739	5.886	2,56	-8,19
II	Buah-buahan					
1	Pisang Kavendis	14.114	14.471	14.521	0,35	2,88
2	Nanas	9.243	8.958	9.096	1,54	-1,58
3	Jeruk Brastagi	20.018	24.968	24.411	-2,23	21,94
4	Pepaya Kalifornia	6.296	7.858	8.068	2,67	28,13
5	Alpukat	18.571	19.129	16.393	-14,30	-11,73
6	Semangka	9.107	7.958	8.675	9,01	-4,75
7	Salak	8.321	8.713	10.393	19,28	24,89
8	Mangga Arumanis*)	0	32.903	31.643	-3,83	-
9	Melon	13.054	13.097	12.696	-3,06	-2,74
10	Manggis	12.482	13.806	15.964	15,63	27,90
III	Rempah-rempah					
1	Jahe	24.179	16.226	14.804	-8,77	-38,77
2	Kunyit	8.557	8.087	7.268	-10,13	-15,07
3	Kencur	33.571	44.097	42.500	-3,62	26,60
4	Kayu Manis	86.357	77.806	73.393	-5,67	-15,01
5	Pala	69.536	140.968	141.393	0,30	103,34
6	Cengkeh	143.214	163.194	161.286	-1,17	12,62
7	Kemiri	61.429	57.742	59.000	2,18	-3,95
8	Lada	87.393	155.097	151.929	-2,04	73,85
9	Kapulaga	158.607	144.355	144.821	0,32	-8,69
10	Vanili	460.714	440.065	434.893	-1,18	-5,60

Sumber : Pasar Induk Kramat Jati Jakarta (PIKJ)

(SHM)

Keterangan : Harga merupakan rata-rata harga harian pada bulan laporan (-) Harga tidak tersedia

*) Tahun 2025 harga mangga varietas indramayu, tahun 2026 diganti harga mangga varietas arumanis

Tabel 62. Perkembangan Pasokan Sayuran, Buah-buahan dan Rempah di Pasar Induk Kramat Jati, Februari 2025 dan Januari - Februari 2026

(Ton)

No.	Komoditas	2025	2026		Pertumb. Feb'26 thd Jan'26 (%)	Pertumb. Feb'26 thd Feb'25 (%)
		Februari	Januari	Februari		
I	Sayuran					
1	Kol	2.732	2.750	2.447	-11,02	-10,43
2	Bawang Merah Lokal	3.045	3.029	2.618	-13,57	-14,02
3	BW Putih Honan	703	791	1.107	39,95	57,47
4	BW Putih Kating	345	193	425	120,21	23,19
5	Cabe Merah Kriting	742	724	666	-8,01	-10,24
6	Cabe Merah Besar	180	199	199	0,00	10,56
7	Cabe Rawit Merah	627	667	403	-39,58	-35,71
8	Cabe Rawit Hijau	240	134	222	65,67	-7,63
9	Wortel	807	667	857	28,49	6,20
10	Tomat	1.352	1.483	1.233	-16,86	-8,80
11	Kentang	2.247	2.348	2.228	-5,11	-0,85
12	Timun	287	255	266	4,31	-7,32
II	Buah-buahan					
1	Pisang	418	780	661	-15,26	58,13
2	Nanas	1.558	1.604	2.375	48,07	52,44
3	Jeruk Brastagi	3.163	2.221	2.843	28,01	-10,12
4	Pepaya	1.470	1.356	1.361	0,37	-7,41
5	Alpukat	1.299	1.218	1.550	27,26	19,32
6	Semangka	4.026	4.878	4.995	2,40	24,07
7	Salak	1.425	1.704	1.335	-21,65	-6,32
8	Mangga	211	846	464	-45,15	119,91
9	Melon	2.466	2.043	2.934	43,61	18,98
10	Manggis	645	576	246	-57,29	-61,86
III	Rempah-rempah					
1	Jahe	1.863	1.830	2.271	24,10	21,90
2	Kunyit	282	379	375	-1,06	32,98
3	Kencur	8	9	7	-22,22	-12,50

Sumber : Pasar Induk Kramat Jati Jakarta (PIKJ)

(SHM)

Keterangan : Pasokan merupakan total pasokan dalam bulan laporan

Tabel 63. Harga Internasional Komoditas Pertanian, Februari 2025 dan Januari-Februari 2026

No	Komoditas	(USD/MT)				
		2025	2026		Pertumb. Feb'26 thd Jan'26 (%)	Pertumb. Feb'26 thd Feb'25 (%)
		Februari	Januari	Februari		
1	Kakao	9.856	4.973	3.587	-27,86	-63,60
2	Kopi Arabika	9.049	8.023	7.085	-11,70	-21,71
3	Kopi Robusta	5.812	4.244	3.962	-6,64	-31,83
4	T e h, avg 3 auctions	2.686	2.725	2.698	-1,00	0,44
5	T e h, Colombo	4.004	3.793	3.761	-0,87	-6,08
6	T e h, Kolkata	1.804	2.122	1.995	-5,97	10,60
7	T e h, Mombasa	2.250	2.260	2.338	3,43	3,89
8	Minyak Kelapa	1.990	2.197	2.259	2,83	13,52
9	Kacang Tanah	1.650	1.206	1.233	2,24	-25,25
10	Minyak Kacang Tanah	1.664	1.723	1.829	6,20	9,93
11	Minyak Sawit	1.067	1.005	1.042	3,68	-2,41
12	Minyak Kernel Sawit	1.947	2.125	2.295	7,98	17,85
13	Kedelai	412	425	455	7,18	10,40
14	Minyak Kedelai	1.069	1.154	1.270	10,14	18,90
15	Bungkil Kedelai	358	386	389	0,82	8,67
16	Minyak <i>Rapeseed</i>	1.159	1.223	1.286	5,14	10,96
17	Minyak <i>Sunflower</i>	1.220	1.441	1.465	1,67	20,08
18	Jagung	221	204	210	2,50	-5,11
19	Beras, Thai 5%	437	408	409	0,25	-6,41
20	Beras, Thai 25%	424	402	404	0,50	-4,72
21	Beras, Thai A.1	419	383	385	0,59	-8,10
22	Beras, Viet Nameese 5%	402	351	349	-0,59	-13,08
23	Gandum, US SRW	244	218	232	6,75	-4,58
24	Gandum, US HRW	265	250	258	3,06	-2,67
25	Pisang, Europe	1.029	1.118	1.143	2,29	11,04
26	Pisang, US	1.247	1.196	1.213	1,38	-2,76
27	Jeruk	1.912	1.110	943	-14,99	-50,67
28	Daging Sapi	6.623	7.966	8.122	1,95	22,62
29	Daging Ayam	1.628	1.747	1.793	2,67	10,13
30	Gula, EU	340	383	386	0,75	13,57
31	Gula, US	824	735	702	-4,62	-14,87
32	Gula, world	423	320	307	-4,06	-27,37
33	Tembakau, US import u.v.	6.736	-	-	-	-
34	Kapas, A Index	1.721	1.642	1.633	-0,56	-5,14
35	Karet, TSR20	2.005	1.843	1.926	4,51	-3,93
36	Karet, RSS3	2.408	2.143	2.260	5,44	-6,16

Sumber : World Bank

(KS)

Perkembangan Nilai Tukar Rupiah terhadap US Dollar



Nilai Tukar Rupiah terhadap US Dollar Februari 2026



Kurs Jual

Rp 16.910

↓ dibanding Januari 2026



Kurs Beli

Rp 16.742

↓ dibanding Januari 2026



Kurs Tengah

Rp 16.826

↓ dibanding Januari 2026

Nilai Kurs Tengah Rupiah terhadap US Dollar

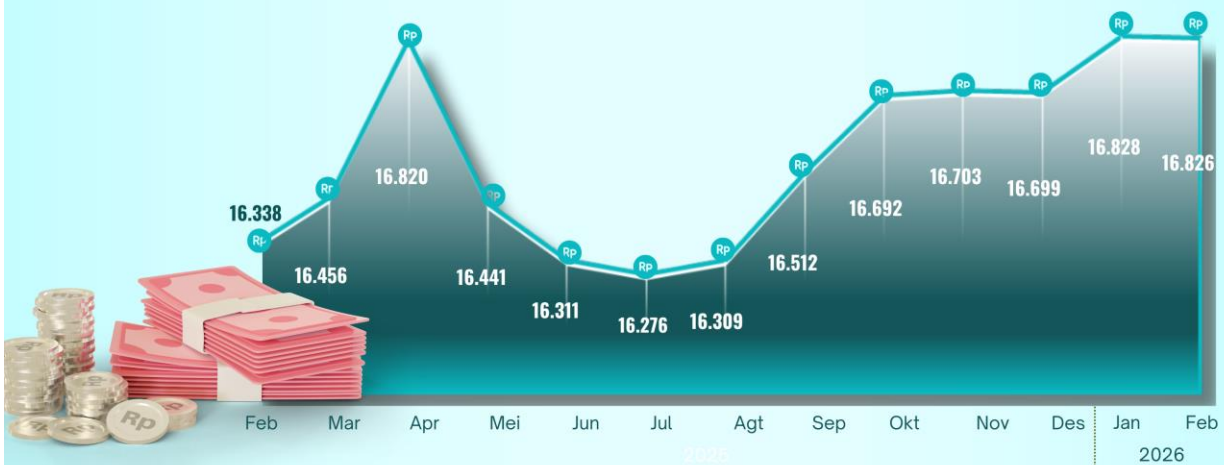

Tabel 64. Rata-rata Kurs Transaksi Bank Indonesia Nilai Tukar Rupiah Terhadap Dollar, Februari 2025 dan Januari-Februari 2026

	2024	Rata-rata 2025	2026	
	Februari		Januari	Februari
Kurs Jual	16.420	16.549	16.912	16.910
Kurs Beli	16.256	16.385	16.744	16.742
Kurs Tengah	16.338	16.467	16.828	16.826

Sumber: Bank Indonesia

(RW)



**PUSAT DATA DAN SISTEM INFORMASI PERTANIAN
SEKRETARIAT JENDERAL, KEMENTERIAN PERTANIAN
JL. HARSONO RM NO. 3 GD. D LT. IV RAGUNAN, JAKARTA SELATAN
TELP. (021) 7805305, FAX (021) 7805305, 7806385
Homepage : <https://satudata.pertanian.go.id/>**